

家族会 例会のご案内

同じ悩みを分かち合い、互いの体験に学びあい、
支え合う家族の会です。
まずは孤立から脱出しましょう。

■ KHJ 山口県きらら会（山口市）

日時：毎月第3日曜日 13:00~16:00
場所：山口県身体障害者福祉センター
（日赤病院が目印です）

問い合わせ：
TEL 0837-22-5495

■ れんこんの会（岩国市）

日時：毎月第4水曜日 13:30~16:00
場所：岩国健康福祉センター
問い合わせ：

岩国健康福祉センター精神・難病班
TEL 0827-29-1525

■ しらかべの会（柳井市）

日時：隔月第2火曜日 13:30~16:00
場所：柳井健康福祉センター
問い合わせ：

柳井健康福祉センター精神・難病班
TEL 0820-22-3631

■ れんげの会（周南市）

日時：毎月第3金曜日 13:30~16:00
場所：周南健康福祉センター
問い合わせ：

周南健康福祉センター精神・難病班
TEL 0834-33-6424

■ くるみの会（萩市）

日時：毎月第2木曜日 13:30~15:30
場所：萩健康福祉センター
問い合わせ：

萩健康福祉センター精神・難病班
TEL 0838-25-2667

■ 長門家族の集い（長門市）

日時：毎月第3火曜日 18:30~20:00
問い合わせ：

長門健康福祉センター精神・難病班
TEL 0837-22-2811

※場所はお問い合わせください。

■ あじさいの会（宇部市）

日時：毎月第3月曜日 13:30~15:30
場所：ふらっとコミュニティひだまり
問い合わせ：

NPO 法人ふらっとコミュニティ
TEL 0836-21-1552

■ すばるの会（下関市）

日時：毎月第3火曜日 14:00~16:00
場所：唐戸保健センター
問い合わせ：

下関保健所 健康推進課
TEL 083-231-1419

- 家族会の参加費についてはお問い合わせ下さい。
- 開催日や場所に変更になる場合があります。参加ご希望の方はお問い合わせ下さい。

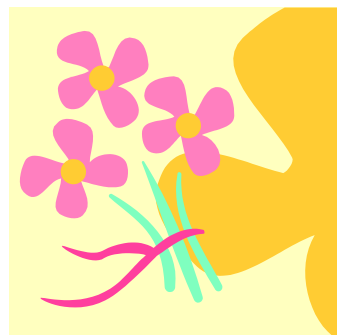

本人の会 例会のご案内

安心できる自由な場所で
仲間と過ごしてみませんか。

■ みかんの会（山口市）

日時：毎月第3日曜日 13:00～16:00
場所：山口県身体障害者福祉センター（日赤病院が目印です）
問い合わせ：TEL 0837-22-5495

■ れんげの会（周南市）

日時：毎月第3金曜日 13:30～16:00
場所：周南健康福祉センター
問い合わせ：周南健康福祉センター 精神・難病班
TEL 0834-33-6424

■ 話そう会（防府市）

日時：毎月第1水曜日 14:00～15:30
場所：山口県精神保健福祉センター
問い合わせ：山口県精神保健福祉センター
TEL 0835-27-3480

- 本人の会の参加費は無料です。
- 開催日や場所は変更になる場合があります。
参加ご希望の方はお問い合わせ下さい。

