

平成 2 2 年

山口県鉱工業指数

平成 1 7 年 (2005年) 基準

平成 2 3 年 9 月



山口県

見開き表示における左右のページの対応
を調整するため、白紙を挿入しています。

は し が き

山口県では、県内における鉱工業生産活動の状況を早期かつ総合的に把握するため、「山口県鉱工業生産・出荷・在庫指数（速報）」を毎月作成し、公表しています。

この報告書は、平成17年（2005年）を基準とする山口県の鉱工業指数について、平成22年1月から12月までの1年間の動きを中心にまとめたものです。

指数については、製造工業と鉱業に大別し、製造工業は鉄鋼業、輸送機械工業、化学工業など17種類・231品目、鉱業は1種類・3品目を採用して作成しています。

本書が、本県の景気変動や鉱工業生産の動向等を把握、分析するための基礎資料として、各方面で幅広く御活用いただければ幸いです。

終わりに、本指数の作成に当たりまして、資料のご提供をいただきました各事業所をはじめとする関係各位に対し、深く感謝いたしますとともに、今後とも一層の御協力をお願い申し上げます。

平成23年9月

山口県総合政策部長

藤 井 哲 男

利用に当たって

- 1 「前年比」は原指数を、「前期比」は季節調整済指数を使用しています。
- 2 図中の年区分「Ⅰ」、「Ⅱ」、「Ⅲ」、「Ⅳ」はそれぞれ1～3月期、4～6月期、7～9月期、10～12月期を表しています。
- 3 「年指数」は、各年の1月から12月までの原指数の12か月平均値であり、「四半期別指数」は、季節調整済指数による3か月平均値を表しています。
- 4 各統計表中の記号は次のとおりです。
 - 「－」…………… 実績のないもの
 - 「△」…………… 負の数値
- 5 採用品目・ウェイト等一覧表中の特殊分類格付の略称は、次のとおりです。
 - 「資」…………… 資本財
 - 「建」…………… 建設財
 - 「耐」…………… 耐久消費財
 - 「非」…………… 非耐久消費財
 - 「鉦」…………… 鉦工業用生産財
 - 「他」…………… その他用生産財

目 次

平成22年山口県鉱工業指数の動向

1 概況	1
2 業種別の動向	2
3 中国地域の動向	8
4 全国の動向	9

統計表

I 原指数

1 業種分類別生産指数	1 2
2 業種分類別出荷指数	1 6
3 業種分類別在庫指数	2 0
4 特殊分類別生産指数	2 4
5 特殊分類別出荷指数	2 5
6 特殊分類別在庫指数	2 6

II 季節調整済指数

1 業種分類別生産指数	2 8
2 業種分類別出荷指数	3 2
3 業種分類別在庫指数	3 6
4 四半期別・業種分類別生産・出荷・在庫指数	4 0
5 特殊分類別生産指数	4 4
6 特殊分類別出荷指数	4 5
7 特殊分類別在庫指数	4 6
8 四半期別・特殊分類別生産・出荷・在庫指数	4 7

III 接続指数

年別・業種分類別生産・出荷・在庫指数	5 0
--------------------	-----

山口県鉱工業指数について	5 5
--------------	-----

採用品目・ウェイト等一覧表	6 3
---------------	-----

見開き表示における左右のページの対応
を調整するため、白紙を挿入しています。

平成22年山口県鉱工業指数の動向

見開き表示における左右のページの対応
を調整するため、白紙を挿入しています。

1 概況

- (1) 生産指数は、92.0で前年比6.9%の上昇であった。
業種別では、ゴム製品工業、輸送機械工業、電子部品・デバイス工業等11業種が上昇し、金属製品工業、木材・木製品工業、電気機械工業等7業種が低下した。
四半期別にみると、1～3月期で前期比2.4%上昇、4～6月期で同1.5%上昇、7～9月期で同4.8%低下、10～12月期で同2.7%上昇した。
- (2) 出荷指数は、93.0で前年比6.7%の上昇であった。
業種別では、非鉄金属工業、電子部品・デバイス工業、輸送機械工業等11業種が上昇し、金属製品工業、木材・木製品工業、電気機械工業等7業種が低下した。
四半期別にみると、1～3月期で前期比1.1%上昇、4～6月期で同0.1%低下、7～9月期で同3.6%低下、10～12月期で同3.5%上昇した。
- (3) 在庫指数は、86.2で前年比4.2%の低下であった。
業種別では、一般機械工業、電子部品・デバイス工業、鉄鋼業等6業種が上昇し、電気機械工業、窯業・土石製品工業、食料品・たばこ工業等11業種が低下した。
四半期別にみると、1～3月期で前期比1.0%上昇、4～6月期で同0.6%上昇、7～9月期で同1.3%低下、10～12月期で同4.4%低下した。

鉱工業指数の推移

(平成17年=100)

区 分	原 指 数		季 節 調 整 済 指 数							
	21年	22年	21年				22年			
			1～3月	4～6月	7～9月	10～12月	1～3月	4～6月	7～9月	10～12月
生 産 指 数	86.1	92.0	79.8	86.0	88.5	90.4	92.6	94.0	89.5	91.9
前年(期)比	△ 12.9	6.9	△ 9.5	7.8	2.9	2.1	2.4	1.5	△ 4.8	2.7
出 荷 指 数	87.2	93.0	79.8	86.2	90.2	93.1	94.1	94.0	90.6	93.8
前年(期)比	△ 11.7	6.7	△ 9.8	8.0	4.6	3.2	1.1	△ 0.1	△ 3.6	3.5
在 庫 指 数	90.0	86.2	93.8	92.8	86.8	86.4	87.3	87.8	86.7	82.9
前年(期)比	△ 9.5	△ 4.2	△ 7.9	△ 1.1	△ 6.5	△ 0.5	1.0	0.6	△ 1.3	△ 4.4

(注) 前年比については原指数、前期比については季節調整済指数による計算値。

(平成17年=100, 季節調整済指数)

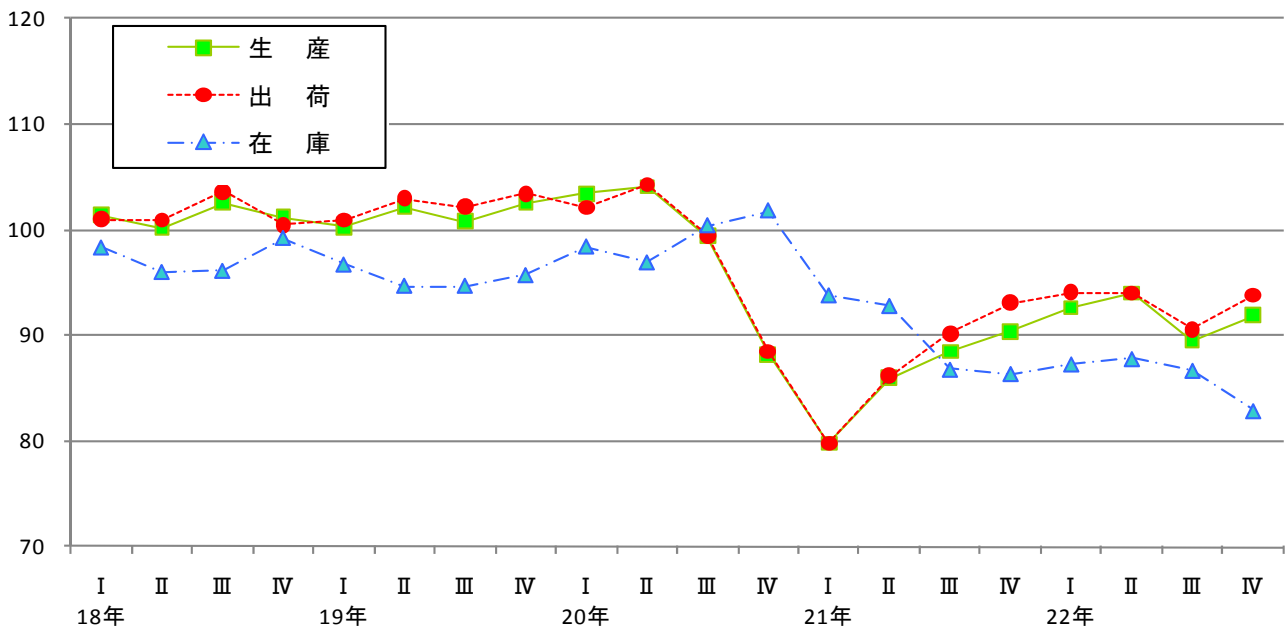

2 業種別の動向 [表は原指数、図は季節調整済指数。表及び図ともに全て平成17年を100としている。]

(1) 鉄鋼業

生産指数は、87.4で前年比18.4%の上昇、出荷指数は、88.1で同18.9%の上昇、在庫指数は、87.0で同5.2%の上昇であった。

区 分		生 産	出 荷	在 庫
指 数	20年	99.2	97.5	99.3
	21年	73.8	74.1	82.7
	22年	87.4	88.1	87.0
前年比 (%)	20年	△ 4.1	△ 5.2	0.2
	21年	△ 25.6	△ 24.0	△ 16.7
	22年	18.4	18.9	5.2

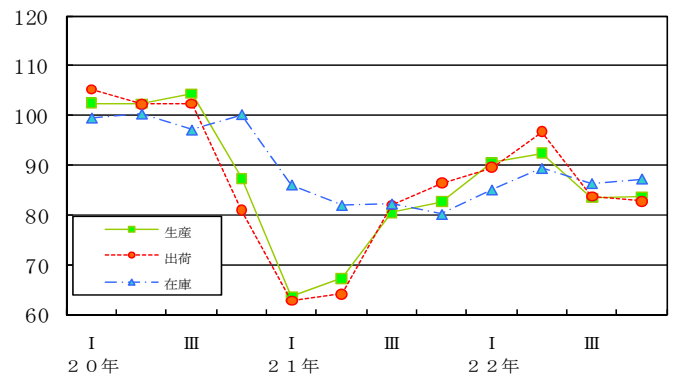

(2) 非鉄金属工業

生産指数は、104.5で前年比7.4%の上昇、出荷指数は、119.1で同42.1%の上昇、在庫指数は、169.3で同1.6%の上昇であった。

区 分		生 産	出 荷	在 庫
指 数	20年	99.2	96.4	135.1
	21年	97.3	83.8	166.6
	22年	104.5	119.1	169.3
前年比 (%)	20年	△ 2.1	△ 2.7	14.8
	21年	△ 1.9	△ 13.1	23.3
	22年	7.4	42.1	1.6

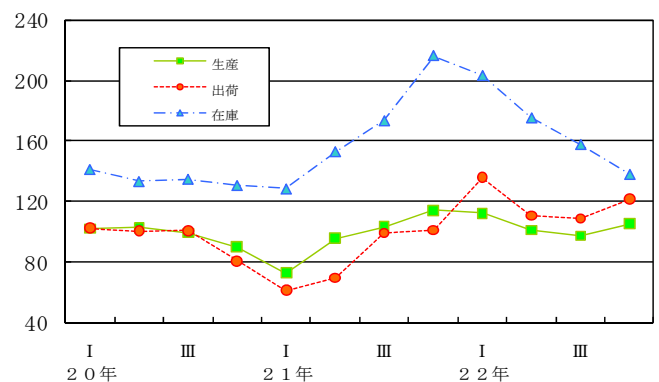

(3) 金属製品工業

生産指数は、70.1で前年比20.5%の低下、出荷指数は、70.6で同18.5%の低下、在庫指数は、73.1で同17.3%の低下であった。

区 分		生 産	出 荷	在 庫
指 数	20年	90.8	89.8	62.3
	21年	88.2	86.6	88.4
	22年	70.1	70.6	73.1
前年比 (%)	20年	△ 1.3	△ 2.4	△ 22.1
	21年	△ 2.9	△ 3.6	41.9
	22年	△ 20.5	△ 18.5	△ 17.3

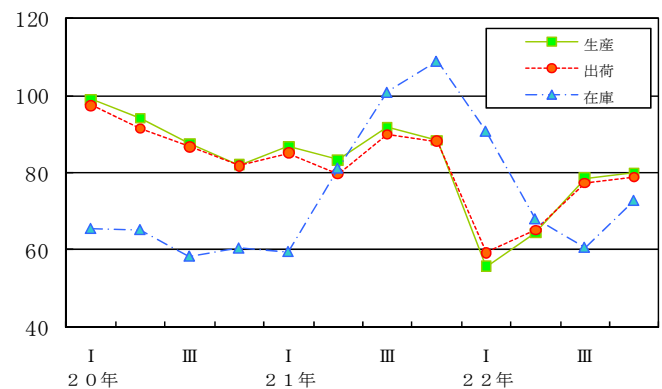

(4) 一般機械工業

生産指数は、88.1で前年比0.9%の低下、出荷指数は、89.5で同2.6%の低下、在庫指数は、170.5で同28.8%の上昇であった。

区 分		生 産	出 荷	在 庫
指 数	2 0 年	103.4	106.0	92.5
	2 1 年	88.9	91.9	132.4
	2 2 年	88.1	89.5	170.5
前年比 (%)	2 0 年	△ 6.8	△ 4.1	9.5
	2 1 年	△ 14.0	△ 13.3	43.1
	2 2 年	△ 0.9	△ 2.6	28.8

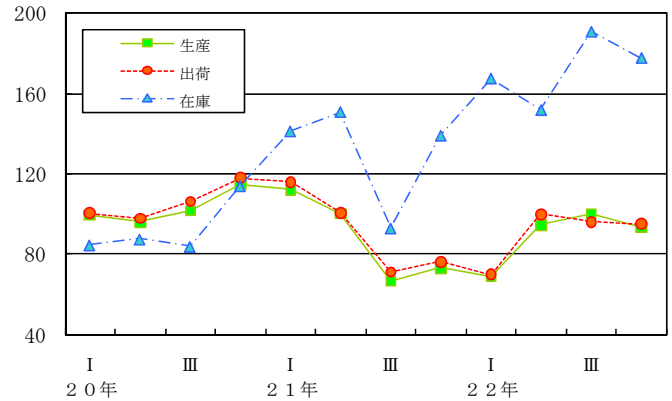

(5) 電気機械工業

生産指数は、103.2で前年比13.2%の低下、出荷指数は、110.7で同13.4%の低下、在庫指数は、8.9で同82.1%の低下であった。

区 分		生 産	出 荷	在 庫
指 数	2 0 年	124.5	132.1	85.9
	2 1 年	118.9	127.9	49.6
	2 2 年	103.2	110.7	8.9
前年比 (%)	2 0 年	△ 1.9	0.5	△ 36.0
	2 1 年	△ 4.5	△ 3.2	△ 42.3
	2 2 年	△ 13.2	△ 13.4	△ 82.1

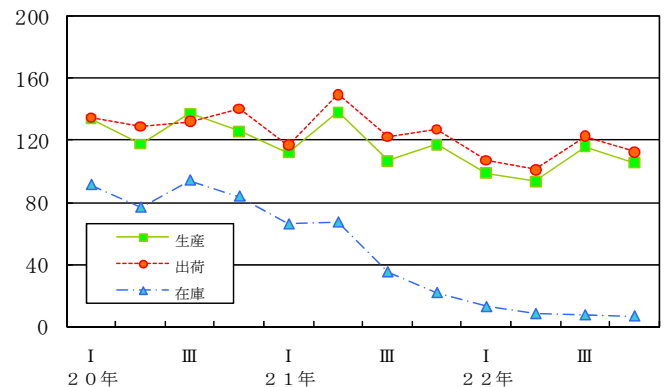

(6) 電子部品・デバイス工業

生産指数は、74.4で前年比19.0%の上昇、出荷指数は、98.3で同26.3%の上昇、在庫指数は、31.9で同19.9%の上昇であった。

区 分		生 産	出 荷	在 庫
指 数	2 0 年	96.3	109.3	27.6
	2 1 年	62.5	77.8	26.6
	2 2 年	74.4	98.3	31.9
前年比 (%)	2 0 年	△ 6.6	△ 2.4	△ 40.6
	2 1 年	△ 35.1	△ 28.8	△ 3.6
	2 2 年	19.0	26.3	19.9

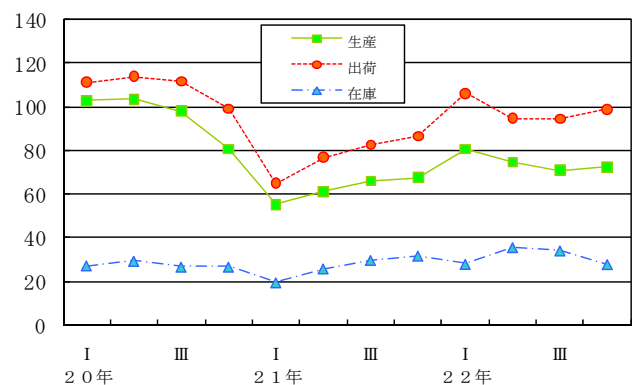

(7) 輸送機械工業

生産指数は、102.6で前年比21.7%の上昇、出荷指数は、100.7で同22.1%の上昇、在庫指数は、78.1で同3.4%の上昇であった。

区 分		生 産	出 荷	在 庫
指 数	20年	111.2	111.3	92.7
	21年	84.3	82.5	75.5
	22年	102.6	100.7	78.1
前年比 (%)	20年	7.1	6.2	△ 1.8
	21年	△ 24.2	△ 25.9	△ 18.6
	22年	21.7	22.1	3.4

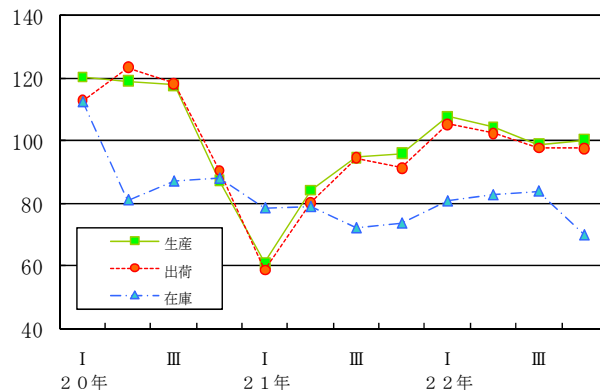

(8) 窯業・土石製品工業

生産指数は、68.9で前年比2.7%の低下、出荷指数は、70.8で同1.9%の低下、在庫指数は、73.6で同27.2%の低下であった。

区 分		生 産	出 荷	在 庫
指 数	20年	90.9	92.6	104.4
	21年	70.8	72.2	101.1
	22年	68.9	70.8	73.6
前年比 (%)	20年	△ 4.3	△ 4.0	△ 4.1
	21年	△ 22.1	△ 22.0	△ 3.2
	22年	△ 2.7	△ 1.9	△ 27.2

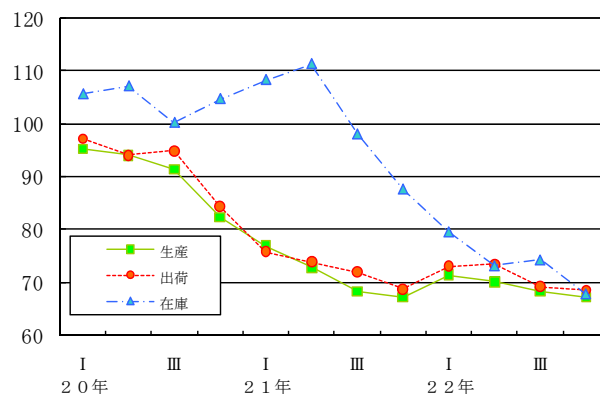

(9) 化学工業

生産指数は、95.3で前年比6.1%の上昇、出荷指数は、91.3で同6.4%の上昇、在庫指数は、79.2で同7.0%の低下であった。

区 分		生 産	出 荷	在 庫
指 数	20年	94.9	91.1	92.6
	21年	89.8	85.8	85.2
	22年	95.3	91.3	79.2
前年比 (%)	20年	△ 4.4	△ 6.2	6.9
	21年	△ 5.4	△ 5.8	△ 8.0
	22年	6.1	6.4	△ 7.0

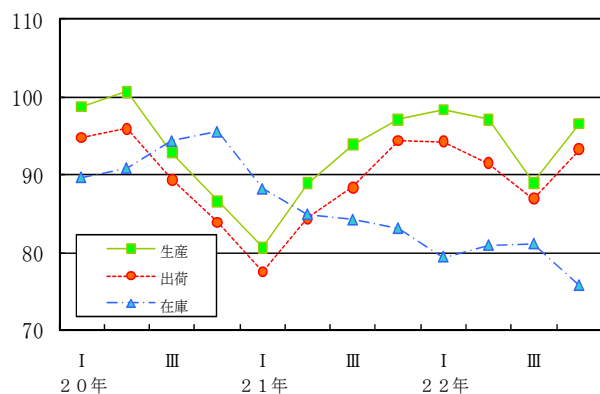

(10) 石油製品工業

生産指数は、96.8で前年比6.4%の低下、出荷指数は、95.5で同6.6%の低下、在庫指数は、101.4で同3.4%の低下であった。

区 分	生 産	出 荷	在 庫	
指 数	20年	95.4	94.7	128.5
	21年	103.4	102.3	105.0
	22年	96.8	95.5	101.4
前年比 (%)	20年	△ 11.1	△ 10.1	△ 11.7
	21年	8.4	8.0	△ 18.3
	22年	△ 6.4	△ 6.6	△ 3.4

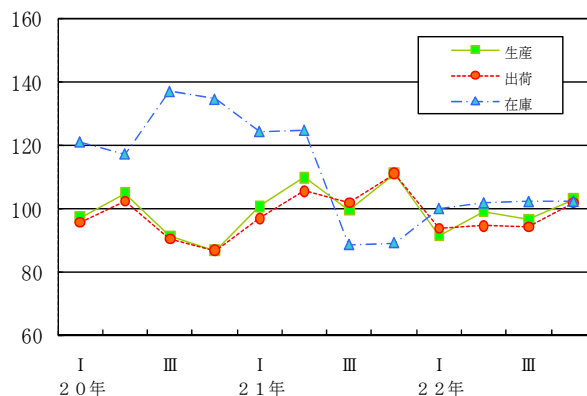

(11) プラスチック製品工業

生産指数は、78.9で前年比9.6%の上昇、出荷指数は、80.5で同10.0%の上昇、在庫指数は、74.3で同16.1%の低下であった。

区 分	生 産	出 荷	在 庫	
指 数	20年	101.1	100.0	103.4
	21年	72.0	73.2	88.6
	22年	78.9	80.5	74.3
前年比 (%)	20年	△ 7.3	△ 7.0	△ 12.9
	21年	△ 28.8	△ 26.8	△ 14.3
	22年	9.6	10.0	△ 16.1

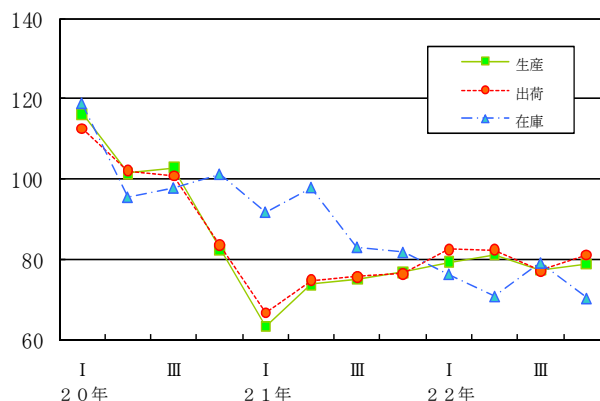

(12) パルプ・紙・紙加工品工業

生産指数は、73.0で前年比10.6%の上昇、出荷指数は、75.4で同12.2%の上昇、在庫指数は、131.5で同1.9%の上昇であった。

区 分	生 産	出 荷	在 庫	
指 数	20年	91.4	90.1	136.5
	21年	66.0	67.2	129.1
	22年	73.0	75.4	131.5
前年比 (%)	20年	△ 8.0	△ 9.4	9.5
	21年	△ 27.8	△ 25.4	△ 5.4
	22年	10.6	12.2	1.9

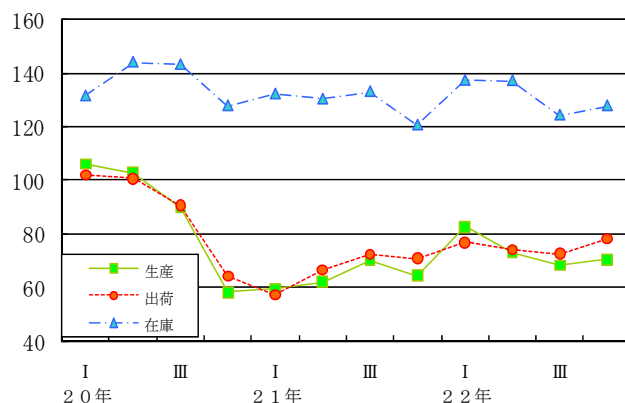

(13) 繊維工業

生産指数は、69.4で前年比4.2%の上昇、出荷指数は、72.7で同7.1%の上昇、在庫指数は、95.6で同18.3%の低下であった。

区 分		生 産	出 荷	在 庫
指 数	20年	84.4	84.1	105.4
	21年	66.6	67.9	117.0
	22年	69.4	72.7	95.6
前年比 (%)	20年	△ 3.1	△ 5.4	1.9
	21年	△ 21.1	△ 19.3	11.0
	22年	4.2	7.1	△ 18.3

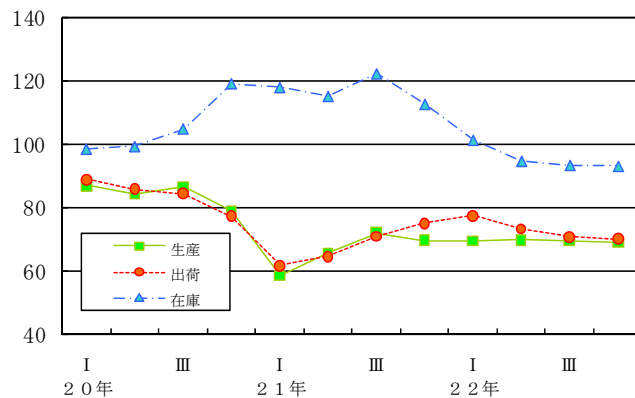

(14) 食料品・たばこ工業

生産指数は、93.8で前年比5.8%の低下、出荷指数は、99.4で同3.9%の低下、在庫指数は、69.2で同19.9%の低下であった。

区 分		生 産	出 荷	在 庫
指 数	20年	101.2	108.2	88.3
	21年	99.6	103.4	86.4
	22年	93.8	99.4	69.2
前年比 (%)	20年	2.8	6.4	1.0
	21年	△ 1.6	△ 4.4	△ 2.2
	22年	△ 5.8	△ 3.9	△ 19.9

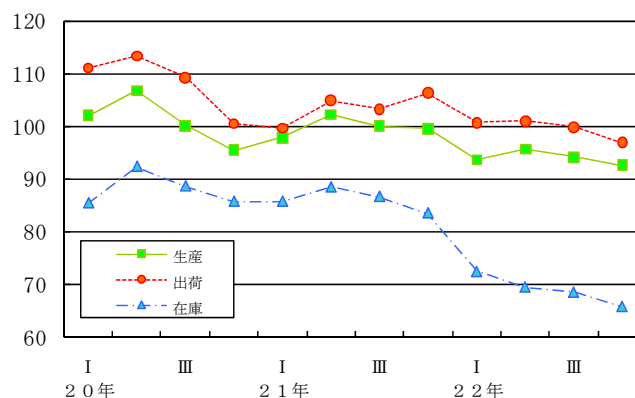

(15) ゴム製品工業

生産指数は、112.4で前年比21.8%の上昇、出荷指数は、112.8で同16.6%の上昇、在庫指数は、73.0で同9.5%の低下であった。

区 分		生 産	出 荷	在 庫
指 数	20年	120.8	121.8	99.4
	21年	92.3	96.7	80.7
	22年	112.4	112.8	73.0
前年比 (%)	20年	9.2	7.9	△ 17.7
	21年	△ 23.6	△ 20.6	△ 18.8
	22年	21.8	16.6	△ 9.5

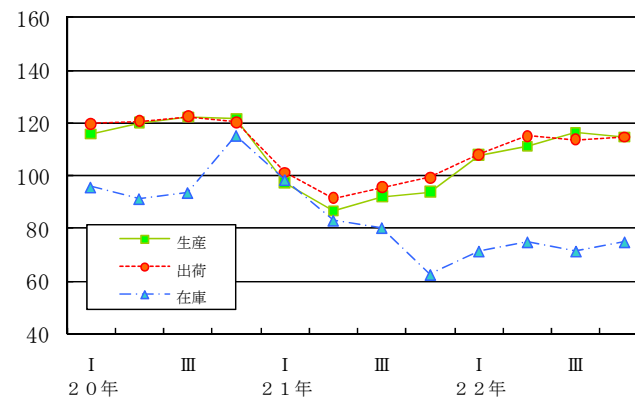

(16) 印刷業

生産指数は、101.5で前年比2.6%の上昇、出荷指数は、101.5で同2.6%の上昇であった。

区 分	生 産	出 荷	在 庫	
指 数	20年	103.9	103.9	—
	21年	98.9	98.9	—
	22年	101.5	101.5	—
前年比 (%)	20年	△ 0.1	△ 0.1	—
	21年	△ 4.8	△ 4.8	—
	22年	2.6	2.6	—

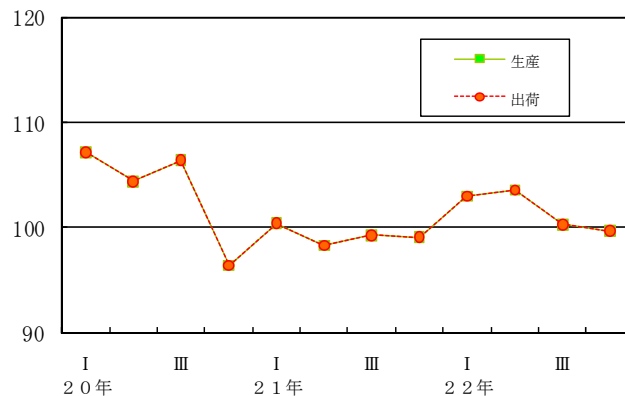

(17) 木材・木製品工業

生産指数は、54.6で前年比15.3%の低下、出荷指数は、59.1で同13.8%の低下、在庫指数は、99.7で同16.0%の低下であった。

区 分	生 産	出 荷	在 庫	
指 数	20年	87.2	89.7	142.7
	21年	64.5	68.6	118.7
	22年	54.6	59.1	99.7
前年比 (%)	20年	△ 3.4	1.5	8.3
	21年	△ 26.0	△ 23.5	△ 16.8
	22年	△ 15.3	△ 13.8	△ 16.0

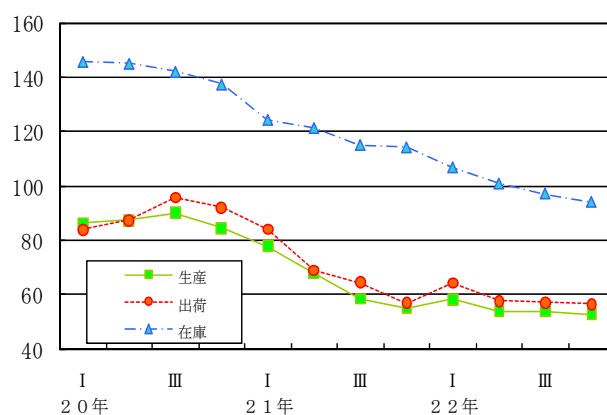

(18) 鋳業

生産指数は、94.4で前年比10.9%の上昇、出荷指数は、94.0で同9.4%の上昇、在庫指数は、81.0で同1.3%の低下であった。

区 分	生 産	出 荷	在 庫	
指 数	20年	98.7	99.0	89.3
	21年	85.1	85.9	82.1
	22年	94.4	94.0	81.0
前年比 (%)	20年	0.8	△ 0.1	△ 0.3
	21年	△ 13.8	△ 13.2	△ 8.1
	22年	10.9	9.4	△ 1.3

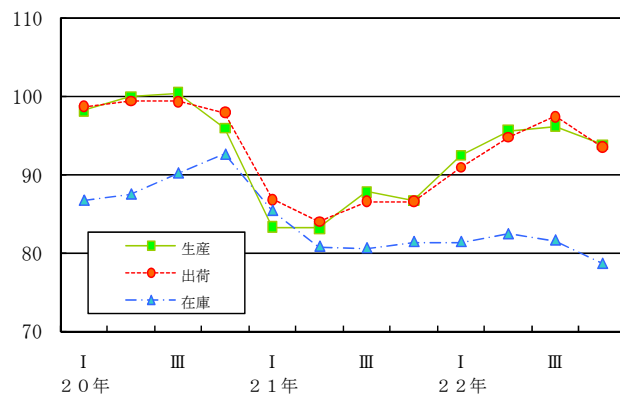

3 中国地域の動向

- (1) 生産指数は、93.0で前年比14.3%の上昇であった。
 四半期別にみると、1～3月期で前期比7.6%上昇、4～6月期で同0.7%上昇、
 7～9月期で同3.6%低下、10～12月期で同2.1%上昇した。
- (2) 出荷指数は、93.1で前年比12.0%の上昇であった。
 四半期別にみると、1～3月期で前期比5.2%上昇、4～6月期で同1.8%上昇、
 7～9月期で同3.8%低下、10～12月期で同1.6%上昇した。
- (3) 在庫指数は、92.0で前年比1.8%の上昇であった。
 四半期別にみると、1～3月期で前期比3.7%上昇、4～6月期で同0.7%低下、
 7～9月期で同0.9%低下、10～12月期で同0.2%上昇した。

鉱工業指数の推移

(平成17年=100)

区 分	原 指 数		季 節 調 整 済 指 数							
	21年	22年	21年				22年			
			1～3月	4～6月	7～9月	10～12月	1～3月	4～6月	7～9月	10～12月
生 指 数	81.4	93.0	75.2	79.3	84.3	87.3	93.9	94.6	91.2	93.1
前年(期)比	△ 21.3	14.3	△ 19.1	5.5	6.3	3.6	7.6	0.7	△ 3.6	2.1
出 指 数	83.1	93.1	77.0	80.7	86.5	88.8	93.4	95.1	91.5	93.0
前年(期)比	△ 20.0	12.0	△ 17.1	4.8	7.2	2.7	5.2	1.8	△ 3.8	1.6
在 指 数	90.4	92.0	92.4	92.2	88.9	88.1	91.4	90.8	90.0	90.2
前年(期)比	△ 10.9	1.8	△ 8.5	△ 0.2	△ 3.6	△ 0.9	3.7	△ 0.7	△ 0.9	0.2

(注) 前年比については原指数、前期比については季節調整済指数による計算値。
 在庫については、それぞれ年末・四半期末値。

(平成17年=100, 季節調整済指数)

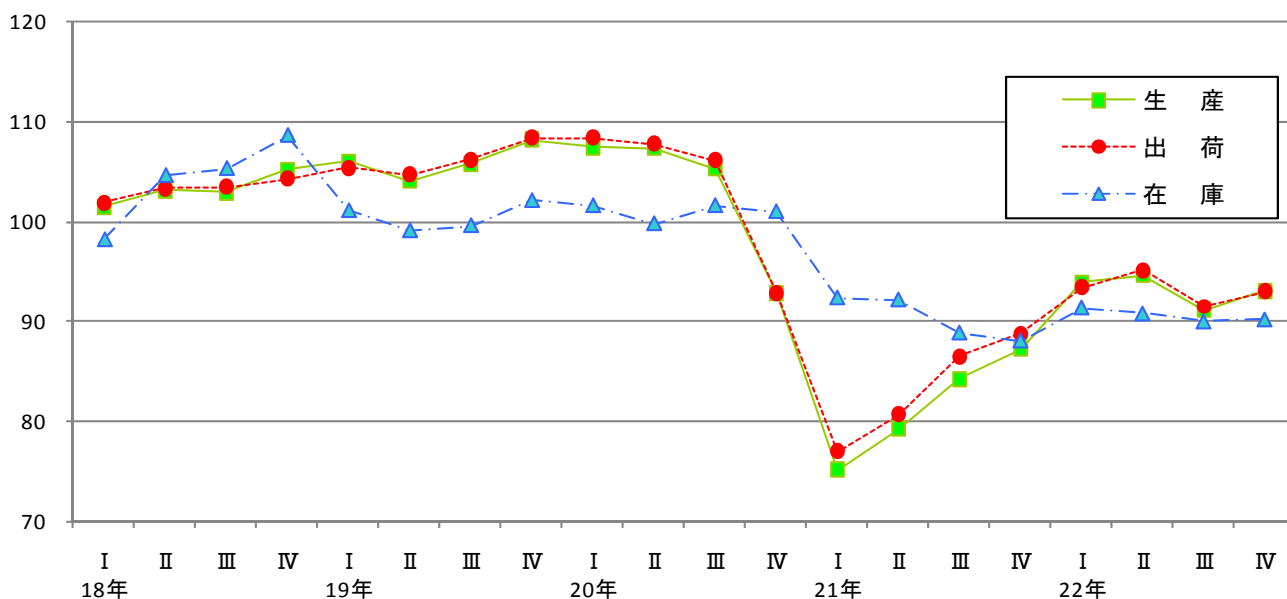

4 全国の動向

- (1) 生産指数は、94.4で前年比16.4%の上昇であった。
 四半期別にみると、1～3月期で前期比7.4%上昇、4～6月期で同0.7%上昇、
 7～9月期で同1.0%低下、10～12月期で同0.1%低下した。
- (2) 出荷指数は、95.8で前年比16.7%の上昇であった。
 四半期別にみると、1～3月期で前期比7.5%上昇、4～6月期で同0.7%上昇、
 7～9月期で同0.8%低下、10～12月期で同0.3%低下した。
- (3) 在庫指数は、96.6で前年比3.8%の上昇であった。
 四半期別にみると、1～3月期で前期比1.5%上昇、4～6月期で同2.6%上昇、
 7～9月期で同0.4%上昇、10～12月期で同0.6%低下した。

鉱工業指数の推移

(平成17年 = 100)

区 分	原 指 数		季 節 調 整 済 指 数							
	21年	22年	21年				22年			
			1～3月	4～6月	7～9月	10～12月	1～3月	4～6月	7～9月	10～12月
生 指 数	81.1	94.4	74.2	79.0	83.2	88.1	94.6	95.3	94.3	94.2
産 前年(期)比	△ 21.9	16.4	△ 20.0	6.5	5.3	5.9	7.4	0.7	△ 1.0	△ 0.1
出 指 数	82.1	95.8	75.7	79.5	84.1	89.1	95.8	96.5	95.7	95.4
荷 前年(期)比	△ 21.3	16.7	△ 19.0	5.0	5.8	5.9	7.5	0.7	△ 0.8	△ 0.3
在 指 数	93.1	96.6	100.0	96.1	94.4	93.0	94.4	96.9	97.3	96.7
庫 前年(期)比	△ 14.6	3.8	△ 8.8	△ 3.9	△ 1.8	△ 1.5	1.5	2.6	0.4	△ 0.6

(注) 前年比については原指数、前期比については季節調整済指数による計算値。

在庫については、それぞれ年末・四半期末値。

(平成17年=100, 季節調整済指数)

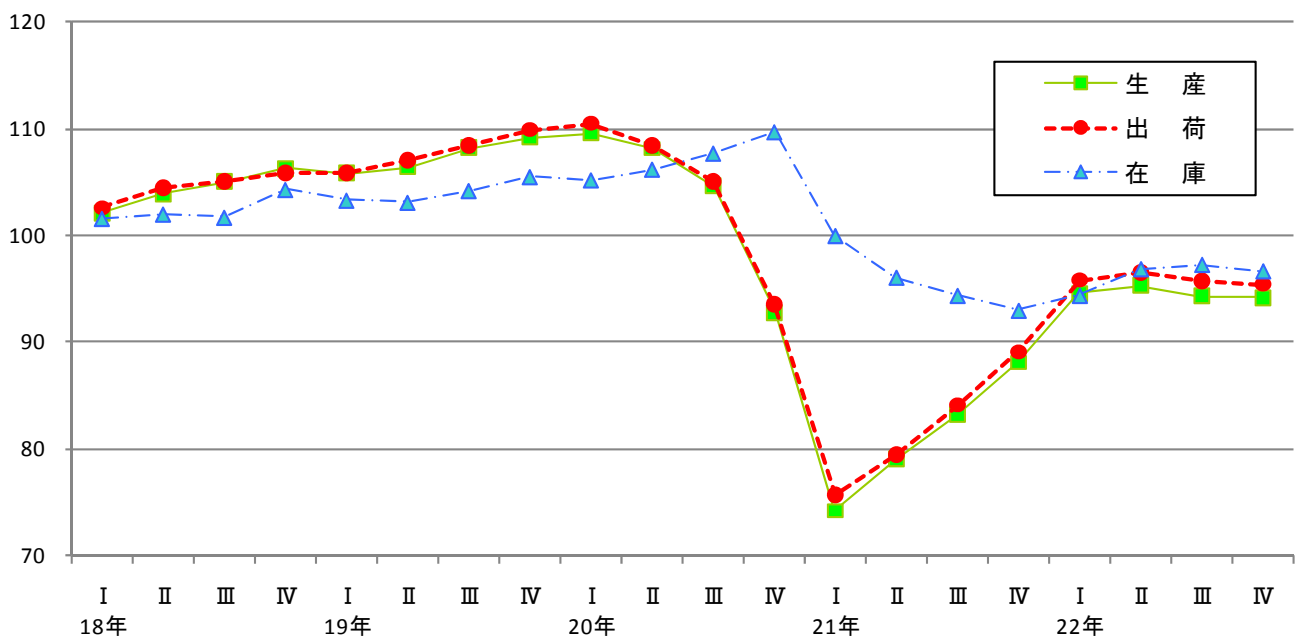

見開き表示における左右のページの対応を調整するため、白紙を挿入しています。

統計表

見開き表示における左右のページの対応を調整するため、白紙を挿入しています。

I 原 指 数

1 業種分類別

(原指数)

分類 時系列	業種									
	鉱工業	製造工業	鉄鋼業	非鉄金属 工業	金属製品 工業	機械工業	一般機械 工業	はん用 機械工業	生産用 機械工業	電気機械 工業 (旧分類)
ウェイト	10 000.0	9 958.7	684.5	107.6	349.5	2 501.9	585.9	81.1	504.8	514.3
平成18年 平均	101.3	101.4	101.9	99.7	96.3	105.9	113.3	104.5	114.7	107.6
平成19年 平均	101.4	101.5	103.4	101.3	92.0	106.0	111.0	110.8	111.1	106.1
平成20年 平均	98.9	98.9	99.2	99.2	90.8	107.0	103.4	179.4	91.2	99.8
平成21年 平均	86.1	86.1	73.8	97.3	88.2	82.4	88.9	150.4	79.1	69.6
平成22年 平均	92.0	91.9	87.4	104.5	70.1	94.2	88.1	148.5	78.4	78.0
平成18年 1月	100.8	100.8	97.3	108.0	86.2	97.2	97.6	126.9	92.9	105.6
平成18年 2月	99.8	99.8	98.0	102.0	83.3	103.8	105.1	91.6	107.3	99.1
平成18年 3月	114.8	114.8	108.0	113.4	113.5	124.1	160.2	100.0	169.8	111.4
平成18年 4月	100.4	100.4	101.8	107.9	101.2	88.9	67.2	120.9	58.5	97.3
平成18年 5月	94.1	94.1	94.0	105.0	94.1	98.3	126.5	89.7	132.4	113.3
平成18年 6月	95.6	95.6	104.5	100.1	97.7	109.1	123.1	98.4	127.1	107.6
平成18年 7月	102.2	102.3	103.9	92.3	104.1	101.5	97.3	104.1	96.2	98.8
平成18年 8月	101.4	101.4	99.7	86.2	103.0	100.9	130.2	92.0	136.3	104.6
平成18年 9月	101.7	101.7	99.3	79.5	93.8	116.5	140.4	104.3	146.2	115.9
平成18年 10月	96.3	96.3	104.8	94.9	90.1	113.3	114.6	106.2	115.9	112.1
平成18年 11月	103.7	103.7	103.8	97.2	102.4	110.9	98.3	128.2	93.5	107.9
平成18年 12月	105.3	105.3	107.3	109.8	86.3	106.6	98.9	91.1	100.1	117.2
平成19年 1月	100.9	100.9	107.1	108.7	84.1	104.6	127.3	108.3	130.4	107.4
平成19年 2月	98.7	98.7	100.0	102.9	85.7	109.8	119.0	90.3	123.6	113.3
平成19年 3月	111.1	111.1	111.8	111.8	118.3	121.7	155.8	106.0	163.8	103.0
平成19年 4月	101.6	101.6	104.8	103.2	95.6	98.2	86.2	113.1	81.9	98.6
平成19年 5月	95.8	95.8	97.8	100.8	94.4	103.6	114.5	108.5	115.4	101.8
平成19年 6月	98.5	98.5	102.3	100.7	98.5	112.9	115.6	97.8	118.5	118.0
平成19年 7月	103.7	103.8	109.8	89.5	88.0	106.4	108.8	145.8	102.8	110.1
平成19年 8月	95.7	95.7	98.8	96.0	78.8	97.9	112.9	97.5	115.3	112.2
平成19年 9月	100.1	100.1	95.1	97.2	78.7	101.8	100.1	133.1	94.9	98.5
平成19年 10月	101.0	101.0	105.9	86.0	93.6	99.8	76.8	102.9	72.6	103.5
平成19年 11月	105.1	105.2	102.4	107.0	99.6	109.3	104.4	119.5	102.0	107.3
平成19年 12月	105.1	105.2	104.6	112.3	88.1	105.6	111.1	106.9	111.8	99.5
平成20年 1月	101.7	101.7	102.1	110.9	103.4	101.5	87.7	110.5	84.0	102.1
平成20年 2月	104.8	104.8	99.5	106.9	102.0	112.7	98.1	119.9	94.6	97.7
平成20年 3月	111.6	111.7	106.4	111.0	92.8	129.5	155.0	133.2	158.5	108.6
平成20年 4月	102.5	102.5	104.5	106.0	102.1	103.5	79.8	180.9	63.6	97.7
平成20年 5月	100.0	100.0	95.6	103.9	100.9	105.8	88.9	169.6	76.0	106.8
平成20年 6月	100.4	100.5	103.7	108.5	88.7	112.0	87.8	150.4	77.7	114.3
平成20年 7月	104.6	104.7	109.2	93.4	88.6	119.0	97.3	215.3	78.3	110.7
平成20年 8月	98.9	98.9	106.0	94.5	74.2	97.8	94.3	190.5	78.8	109.3
平成20年 9月	96.4	96.4	97.0	98.1	87.5	120.7	125.4	283.7	100.0	95.9
平成20年 10月	92.4	92.3	100.7	72.4	95.1	117.8	132.4	208.3	120.3	101.8
平成20年 11月	86.6	86.6	87.2	88.7	73.3	90.9	95.6	178.2	82.4	81.7
平成20年 12月	87.1	87.1	78.1	96.2	80.8	73.1	98.0	212.6	79.6	71.2
平成21年 1月	75.6	75.6	68.2	84.5	71.9	57.7	88.5	221.1	67.2	56.2
平成21年 2月	77.0	77.0	58.8	64.6	82.5	73.4	124.2	153.0	119.5	55.8
平成21年 3月	84.7	84.7	55.7	69.6	115.5	93.3	180.5	247.7	169.7	65.0
平成21年 4月	82.2	82.2	56.9	99.1	91.5	75.7	84.2	143.7	74.7	73.3
平成21年 5月	81.3	81.3	63.6	88.0	89.5	73.8	79.6	154.8	67.5	59.4
平成21年 6月	87.7	87.7	73.4	111.8	74.4	97.3	106.7	155.0	99.0	80.9
平成21年 7月	91.9	91.9	83.2	86.8	121.9	94.1	80.2	126.1	72.9	73.6
平成21年 8月	88.5	88.5	81.8	104.7	61.7	74.3	51.7	113.7	41.7	77.4
平成21年 9月	90.6	90.6	84.6	114.7	83.2	91.0	60.9	86.3	56.9	73.5
平成21年 10月	90.6	90.6	88.2	98.4	88.9	88.2	69.7	123.0	61.1	64.5
平成21年 11月	91.5	91.5	84.9	116.5	119.8	83.9	65.4	139.4	53.5	74.1
平成21年 12月	91.9	91.9	86.1	128.4	57.7	85.5	75.6	140.6	65.1	81.3
平成22年 1月	88.9	88.9	85.3	127.9	47.8	83.5	71.3	115.3	64.2	68.3
平成22年 2月	87.4	87.4	81.8	112.0	48.5	78.7	47.5	118.8	36.0	75.9
平成22年 3月	99.0	99.0	93.0	106.3	59.8	111.7	124.8	186.2	115.0	88.1
平成22年 4月	97.3	97.3	92.9	105.7	64.2	94.7	104.1	135.9	99.0	76.1
平成22年 5月	88.3	88.3	88.3	100.3	64.0	88.6	73.4	197.2	53.5	76.4
平成22年 6月	91.3	91.3	91.2	102.0	64.8	100.0	79.5	119.0	73.1	75.5
平成22年 7月	97.4	97.4	92.1	80.9	86.7	106.3	109.7	151.1	103.1	83.7
平成22年 8月	89.8	89.7	83.2	96.9	72.6	86.4	85.5	148.4	75.4	85.5
平成22年 9月	86.3	86.2	86.3	101.4	82.0	102.0	95.4	158.6	85.2	75.8
平成22年 10月	88.0	87.9	84.1	83.1	69.8	93.7	87.1	142.6	78.2	75.5
平成22年 11月	93.8	93.8	82.6	117.4	81.8	93.7	88.1	170.0	74.9	77.9
平成22年 12月	96.0	96.0	88.1	120.0	99.1	90.5	91.3	139.0	83.6	77.0

生産指数

(平成17年=100)

(鉱工業)										分類 時系列
(製造工業)										
電気機械工業	電子部品・デバイス工業	輸送機械工業	窯業・土石製品工業	(化学工業)						
				化学工業	化学肥料	ソーダ工業製品	無機薬品・顔料・触媒	高压ガス	石油系芳香族	
64.4	449.9	1 401.7	395.2	4 195.0	40.7	172.9	205.2	27.6	146.3	ウエイト
120.9	105.6	102.3	101.1	99.0	101.0	96.0	96.6	126.6	95.1	平成18年 平均
126.9	103.1	103.8	95.0	99.3	110.9	97.5	91.6	134.5	112.8	平成19年 平均
124.5	96.3	111.2	90.9	94.9	105.4	101.1	97.1	125.1	96.1	平成20年 平均
118.9	62.5	84.3	70.8	89.8	84.7	95.5	77.5	116.1	109.6	平成21年 平均
103.2	74.4	102.6	68.9	95.3	102.7	104.3	84.2	119.1	107.5	平成22年 平均
107.2	105.4	94.0	81.9	108.3	120.3	104.1	99.5	133.2	116.3	平成18年 1月
117.4	96.5	105.0	97.0	99.4	112.5	94.9	97.6	122.9	109.6	平成18年 2月
136.5	107.8	113.7	114.6	112.1	123.9	103.9	101.0	138.9	112.3	平成18年 3月
85.6	99.0	94.9	105.0	105.6	122.3	101.4	101.3	139.6	99.8	平成18年 4月
185.9	102.9	81.0	88.8	91.9	34.3	79.9	81.0	119.5	82.7	平成18年 5月
144.1	102.3	103.9	96.0	83.9	30.9	94.0	94.1	122.8	92.8	平成18年 6月
130.7	94.3	104.2	85.9	103.1	115.4	101.5	99.2	136.4	108.9	平成18年 7月
115.3	103.0	87.3	101.0	103.2	124.0	99.7	94.3	136.9	100.9	平成18年 8月
90.9	119.5	106.8	111.1	94.0	96.3	94.4	92.2	119.2	60.3	平成18年 9月
98.2	114.1	113.1	114.7	81.9	99.3	86.9	102.6	111.0	32.1	平成18年 10月
108.0	107.8	117.2	104.9	99.1	103.4	91.0	93.6	108.8	104.9	平成18年 11月
131.3	115.1	105.9	111.7	105.0	129.8	100.8	102.7	129.9	120.6	平成18年 12月
110.3	106.9	94.2	81.2	101.6	130.4	105.1	98.3	135.2	119.6	平成19年 1月
197.6	101.2	104.6	91.7	94.0	116.9	94.9	94.2	128.4	111.6	平成19年 2月
78.7	106.4	114.4	113.2	104.3	130.8	105.4	100.4	145.2	124.9	平成19年 3月
89.6	99.9	103.0	91.4	104.4	124.0	102.4	102.9	131.7	97.5	平成19年 4月
146.0	95.5	99.7	86.7	90.8	53.1	80.9	74.3	123.7	102.1	平成19年 5月
198.5	106.4	110.0	86.4	90.0	67.9	87.5	96.6	133.5	116.3	平成19年 6月
135.7	106.4	104.0	88.0	104.3	114.0	101.5	94.4	132.7	120.5	平成19年 7月
124.8	110.4	86.4	98.3	93.5	118.8	87.1	86.2	142.7	115.6	平成19年 8月
70.4	102.5	103.7	108.7	101.4	119.2	102.1	88.2	140.8	107.4	平成19年 9月
118.7	101.3	108.0	100.8	98.5	112.5	96.5	93.1	112.6	112.8	平成19年 10月
158.6	100.0	112.0	95.7	102.0	116.8	99.4	83.3	138.8	116.0	平成19年 11月
94.2	100.3	105.6	98.3	106.3	126.9	107.2	87.1	149.1	109.4	平成19年 12月
135.5	97.4	107.1	77.5	104.3	120.9	110.2	97.3	144.3	120.5	平成20年 1月
110.8	95.8	124.4	96.9	100.3	114.9	99.2	103.2	138.8	112.9	平成20年 2月
144.1	103.5	126.5	110.2	105.0	125.5	104.4	103.9	142.4	106.1	平成20年 3月
88.9	99.0	115.5	88.1	103.4	124.0	111.5	105.9	137.4	88.2	平成20年 4月
168.0	98.1	112.5	89.8	96.5	49.3	101.2	94.0	127.1	116.5	平成20年 5月
155.7	108.3	121.2	88.8	93.8	62.7	97.1	98.9	114.8	114.4	平成20年 6月
118.9	109.5	131.2	84.5	98.2	102.9	111.9	100.0	114.5	115.2	平成20年 7月
151.6	103.3	95.0	94.3	101.6	124.9	118.7	104.9	137.2	115.8	平成20年 8月
87.9	97.0	127.8	96.2	83.8	132.5	96.2	96.1	116.0	76.5	平成20年 9月
130.1	97.7	117.5	96.7	74.5	121.4	76.8	102.5	94.9	30.5	平成20年 10月
110.3	77.6	92.3	88.0	81.9	116.5	87.7	82.2	121.6	53.9	平成20年 11月
92.1	68.3	63.3	79.2	95.5	69.2	98.1	76.8	111.6	102.3	平成20年 12月
97.3	50.3	45.4	60.5	83.9	79.0	97.2	76.9	113.7	101.6	平成21年 1月
120.9	46.5	58.7	80.1	80.3	70.1	86.4	75.1	104.2	99.2	平成21年 2月
128.4	55.9	67.3	82.1	79.3	77.0	89.6	66.4	106.8	105.5	平成21年 3月
183.8	57.5	73.1	71.7	86.4	107.0	91.0	70.0	104.4	118.6	平成21年 4月
90.8	54.9	76.7	65.7	85.6	49.1	86.0	53.5	104.8	122.0	平成21年 5月
180.1	66.7	99.4	69.4	86.7	31.4	87.7	71.1	114.0	109.9	平成21年 6月
84.1	72.1	107.4	61.4	93.1	85.2	103.1	87.2	122.4	111.9	平成21年 7月
125.5	70.5	82.6	72.1	103.1	89.0	108.3	84.6	133.3	112.4	平成21年 8月
84.3	71.9	110.0	72.7	93.2	107.7	98.9	89.3	126.5	95.3	平成21年 9月
59.9	65.2	104.6	65.2	91.2	98.7	89.5	91.9	102.4	112.0	平成21年 10月
132.9	65.6	95.3	71.7	96.0	110.6	96.5	73.3	126.8	106.0	平成21年 11月
139.1	73.1	91.2	77.0	99.0	111.8	111.9	90.3	134.2	120.6	平成21年 12月
83.3	66.2	94.1	62.2	98.0	107.9	107.8	86.9	121.4	118.7	平成22年 1月
82.0	75.0	92.8	65.1	99.4	99.4	99.7	88.7	116.1	101.0	平成22年 2月
120.3	83.5	114.9	78.9	100.5	112.8	111.7	90.0	128.1	96.1	平成22年 3月
112.9	70.9	97.5	66.7	105.3	109.7	112.7	91.4	136.2	114.9	平成22年 4月
117.8	70.5	99.4	65.9	91.6	45.4	91.1	64.1	119.2	121.6	平成22年 5月
65.6	76.9	117.5	68.6	90.6	55.7	90.0	79.7	108.2	122.4	平成22年 6月
122.1	78.2	113.2	63.0	98.9	113.5	107.8	91.4	106.1	118.1	平成22年 7月
159.1	75.0	87.0	68.5	96.9	115.4	110.3	74.4	125.1	111.3	平成22年 8月
65.9	77.2	114.3	74.7	76.7	118.1	99.0	82.5	102.6	64.2	平成22年 9月
95.3	72.7	103.2	68.2	87.0	109.1	94.9	87.7	109.9	82.7	平成22年 10月
93.9	75.6	101.8	73.3	96.1	117.1	111.9	83.1	128.4	112.4	平成22年 11月
120.7	70.8	95.0	71.2	102.3	128.7	114.9	90.6	127.7	126.8	平成22年 12月

1 業種分類別

分類 時系列		(鉱工業)									
		(製造工業)							石油製品 工業	プラスチック 製品工業	
		(化学工業)									
		環式中間物 ・合成染料	有機薬品	プラスチック	合成ゴム	塗料・印刷 インキ	医薬品	火薬類	農薬		
ウエイト		772.4	941.7	854.5	399.4	14.7	562.0	8.0	49.6	437.0	179.4
平成18年 平均		94.9	94.4	106.1	96.7	99.3	106.1	94.7	78.0	104.4	106.0
平成19年 平均		88.2	100.6	105.2	99.9	93.4	103.2	88.3	66.5	107.3	109.1
平成20年 平均		79.5	90.3	97.6	103.5	89.1	113.5	82.1	40.9	95.4	101.1
平成21年 平均		79.4	86.1	89.6	82.4	74.5	117.9	70.2	38.8	103.4	72.0
平成22年 平均		89.5	90.7	93.7	107.7	80.9	106.0	76.0	44.3	96.8	78.9
平成18年 1月		113.1	108.7	119.8	111.9	97.1	83.4	97.9	91.1	112.7	95.0
平成18年 2月		99.2	94.0	100.6	100.4	94.5	105.7	104.8	79.6	106.0	105.5
平成18年 3月		100.3	108.9	111.1	117.2	106.1	136.2	114.3	114.0	113.9	111.6
平成18年 4月		103.6	101.4	109.2	103.8	98.6	113.8	98.5	91.7	100.7	106.3
平成18年 5月		89.7	91.9	103.0	81.5	92.7	100.0	87.4	76.8	84.9	96.2
平成18年 6月		83.2	90.0	101.4	9.6	99.1	91.7	101.4	96.5	109.3	105.8
平成18年 7月		113.4	99.7	116.3	96.8	90.9	77.6	91.8	95.8	117.2	106.8
平成18年 8月		109.3	101.0	110.2	104.4	97.6	93.5	78.9	56.1	116.2	102.8
平成18年 9月		84.3	77.5	98.7	109.0	101.0	130.7	76.4	28.2	96.8	110.4
平成18年 10月		55.8	64.7	85.6	113.9	107.9	117.9	105.6	86.2	80.4	108.4
平成18年 11月		91.9	91.6	106.2	102.9	108.0	113.5	94.3	57.5	97.8	114.7
平成18年 12月		94.8	103.0	111.0	109.3	98.5	109.5	85.6	62.7	116.6	108.7
平成19年 1月		99.1	102.5	109.8	118.8	93.3	73.8	92.6	68.9	109.5	99.2
平成19年 2月		87.0	97.8	93.6	97.5	93.8	87.8	95.8	83.8	95.3	102.7
平成19年 3月		97.1	109.2	108.3	116.3	104.9	87.8	96.6	50.1	114.4	109.9
平成19年 4月		99.2	102.6	106.8	111.3	91.6	109.1	90.0	80.1	91.0	109.8
平成19年 5月		84.0	92.8	103.1	77.6	89.7	96.2	78.1	74.2	94.4	107.2
平成19年 6月		74.6	93.1	111.6	7.5	92.2	122.8	88.2	88.2	113.4	107.3
平成19年 7月		101.3	96.4	119.5	97.6	91.4	103.5	100.7	88.1	113.2	112.2
平成19年 8月		85.2	100.9	93.4	109.0	84.4	81.1	71.6	47.6	115.5	98.2
平成19年 9月		72.2	108.7	102.3	112.6	84.9	126.3	91.1	30.7	104.5	105.0
平成19年 10月		79.1	94.4	99.9	120.1	96.9	114.1	96.7	71.9	113.3	115.7
平成19年 11月		84.6	98.7	106.6	113.6	101.1	121.0	77.8	60.1	115.2	124.7
平成19年 12月		94.6	110.2	107.2	117.0	96.9	114.3	80.1	54.7	107.9	117.3
平成20年 1月		100.6	102.5	104.2	116.1	91.6	102.6	68.9	57.1	107.3	108.0
平成20年 2月		87.8	98.5	102.2	106.8	91.9	112.0	76.1	40.9	103.8	123.7
平成20年 3月		92.8	105.9	97.0	117.6	98.9	123.3	86.9	76.4	96.0	116.1
平成20年 4月		100.3	98.7	106.0	111.8	82.6	109.9	100.3	34.1	85.6	100.6
平成20年 5月		77.1	97.6	106.5	108.1	84.3	100.4	76.9	31.3	109.4	95.8
平成20年 6月		77.6	95.6	94.7	94.2	87.7	109.6	81.7	35.8	105.9	103.2
平成20年 7月		90.4	95.7	111.1	105.5	96.8	84.1	91.7	28.0	112.5	111.3
平成20年 8月		92.7	101.2	105.4	104.0	80.2	102.8	60.3	10.4	106.3	92.8
平成20年 9月		50.5	74.0	81.7	89.0	89.1	138.3	89.4	34.3	66.6	105.7
平成20年 10月		52.6	52.6	77.3	107.8	92.2	111.9	90.5	37.3	69.0	103.0
平成20年 11月		65.3	82.6	85.7	103.4	89.0	85.6	81.5	58.8	74.8	84.0
平成20年 12月		65.7	78.9	99.2	77.5	85.1	181.7	80.5	46.0	108.1	68.4
平成21年 1月		63.6	79.4	95.0	65.2	61.8	111.8	79.7	53.8	107.8	54.8
平成21年 2月		63.3	73.6	81.8	69.9	63.5	118.4	77.9	41.7	94.4	62.6
平成21年 3月		71.9	78.3	83.5	70.4	74.5	88.2	78.5	42.5	106.6	62.1
平成21年 4月		84.3	89.7	87.3	98.7	67.8	71.8	77.3	42.6	107.6	72.2
平成21年 5月		80.3	82.8	82.0	54.0	70.6	133.6	68.9	41.9	112.3	70.3
平成21年 6月		76.7	80.8	87.0	6.7	82.4	173.0	71.8	42.4	100.4	72.1
平成21年 7月		93.2	87.2	100.5	81.4	85.2	98.7	55.2	36.8	103.4	81.6
平成21年 8月		98.8	97.0	104.3	111.9	70.1	123.6	48.2	8.6	98.8	67.9
平成21年 9月		77.1	95.7	93.5	107.6	78.4	104.4	81.7	18.2	91.8	81.6
平成21年 10月		72.1	83.6	76.3	106.5	83.6	140.8	75.1	41.6	107.5	83.6
平成21年 11月		81.1	88.6	87.4	109.2	79.1	141.5	71.5	36.5	99.1	80.3
平成21年 12月		90.0	96.4	96.9	106.8	77.2	109.3	56.5	58.9	111.5	75.4
平成22年 1月		90.9	100.8	96.6	112.7	77.2	93.4	68.6	57.4	108.1	71.8
平成22年 2月		90.3	93.9	93.2	101.9	80.3	135.3	82.4	65.9	86.4	74.5
平成22年 3月		100.7	97.3	98.5	116.6	82.4	101.2	66.3	55.2	80.7	78.5
平成22年 4月		105.6	101.4	99.8	109.1	80.7	122.3	73.1	40.1	99.1	79.8
平成22年 5月		82.8	91.3	92.1	95.5	73.3	111.4	72.6	26.4	99.8	73.9
平成22年 6月		78.2	82.8	85.6	98.9	86.0	123.8	79.6	48.1	97.8	85.5
平成22年 7月		93.8	90.0	102.4	113.0	84.2	105.3	76.2	33.9	102.9	83.5
平成22年 8月		89.7	92.8	98.8	106.7	73.5	108.6	68.2	26.2	103.0	73.5
平成22年 9月		45.3	73.6	80.5	108.2	90.7	90.2	88.2	37.1	81.4	83.7
平成22年 10月		86.0	76.5	80.8	105.3	78.5	101.9	75.5	46.5	87.7	77.9
平成22年 11月		99.5	92.5	95.2	114.5	85.0	82.6	85.6	51.5	105.8	84.1
平成22年 12月		111.2	94.9	101.1	109.5	79.5	96.3	76.2	42.7	109.4	80.4

生産指数(つづき)

(平成17年=100)

(鉱工業)						電力・ ガス事業	産業総合 (鉱工業、 電力・ガス 事業)	分類 時系列	
(製造工業)									
パルプ・ 紙・紙加 工品工業	繊維工業	食料品・ たばこ 工業	ゴム製品 工業	印刷業	木材・ 木製品 工業	鉱業			
151.9	131.9	404.9	275.3	87.8	56.8	41.3	796.5	10 796.5	ウェイト
100.1	95.7	96.7	104.6	102.6	100.0	98.8	102.6	101.4	平成18年 平均
99.4	87.1	98.4	110.6	104.0	90.3	97.9	103.7	101.6	平成19年 平均
91.4	84.4	101.2	120.8	103.9	87.2	98.7	113.6	100.0	平成20年 平均
66.0	66.6	99.6	92.3	98.9	64.5	85.1	90.8	86.5	平成21年 平均
73.0	69.4	93.8	112.4	101.5	54.6	94.4	112.9	93.5	平成22年 平均
83.9	97.7	91.4	87.5	81.1	95.6	88.2	92.0	100.1	平成18年 1月
95.5	98.0	93.5	100.8	93.8	91.2	102.7	78.8	98.3	2月
114.3	108.5	105.3	111.7	118.4	101.6	109.2	123.3	115.4	3月
106.3	100.9	95.2	108.1	109.9	102.6	100.6	98.5	100.3	4月
113.5	104.1	86.7	98.7	103.6	95.4	91.0	106.1	95.0	5月
74.5	92.0	90.0	111.0	106.1	105.3	89.1	91.8	95.3	6月
109.3	90.5	90.9	111.5	99.2	101.5	93.1	95.3	101.7	7月
111.0	90.6	84.2	87.9	99.2	99.0	99.8	111.0	102.1	8月
108.5	92.3	94.2	110.7	102.2	98.9	103.7	100.2	101.6	9月
109.5	94.1	106.3	114.3	106.2	100.0	105.6	113.5	97.6	10月
106.2	88.3	108.5	110.9	106.0	107.6	97.1	106.4	103.9	11月
69.1	91.6	114.0	101.6	105.2	101.6	105.7	113.9	106.0	12月
109.6	89.3	92.1	92.2	94.8	96.3	88.0	100.0	100.8	平成19年 1月
94.5	86.1	98.1	103.7	103.0	96.3	93.1	87.0	97.8	2月
111.7	90.4	105.5	116.9	125.8	89.2	110.4	109.2	110.9	3月
105.6	89.0	104.7	114.9	110.0	90.0	102.3	84.2	100.3	4月
112.8	92.8	89.7	105.6	101.7	92.6	93.1	100.7	96.2	5月
62.2	87.9	86.9	116.3	105.2	89.9	95.7	99.7	98.6	6月
109.9	87.5	85.3	120.3	96.1	90.6	88.6	102.0	103.6	7月
107.6	87.6	90.1	92.9	94.0	83.2	99.9	125.7	97.9	8月
106.1	81.2	84.7	116.7	94.4	85.2	102.8	122.4	101.7	9月
107.1	82.4	105.7	122.1	107.4	89.4	107.1	98.1	100.8	10月
95.7	88.7	113.5	118.0	107.8	93.7	91.6	98.7	104.6	11月
69.6	82.6	123.9	107.6	107.6	86.6	101.8	117.1	106.0	12月
112.8	85.4	93.7	100.2	93.9	81.1	89.1	116.0	102.8	平成20年 1月
107.7	87.4	111.6	119.1	103.6	81.3	96.0	125.4	106.3	2月
109.3	91.1	109.5	126.3	129.7	87.9	104.4	123.5	112.5	3月
108.6	83.7	102.4	127.3	112.2	87.8	107.2	97.7	102.2	4月
113.2	85.3	100.4	111.5	106.9	89.5	91.8	117.9	101.3	5月
81.4	84.7	100.6	128.9	102.2	83.8	94.4	107.0	100.9	6月
106.5	84.6	93.0	127.0	105.1	92.9	94.3	136.0	106.9	7月
109.8	88.5	83.5	107.1	96.2	90.0	101.3	111.6	99.9	8月
85.9	85.6	95.1	129.2	105.1	90.5	105.1	117.2	98.0	9月
66.0	87.9	107.6	132.5	102.9	86.5	112.5	93.5	92.5	10月
71.0	78.9	109.0	127.5	93.4	87.7	92.4	101.4	87.7	11月
24.7	69.4	108.1	112.4	95.2	87.6	95.6	115.4	89.2	12月
82.5	63.7	88.8	89.3	94.5	79.2	75.2	107.3	77.9	平成21年 1月
11.5	57.1	94.6	96.5	92.1	74.2	77.5	91.6	78.1	2月
77.5	48.4	107.8	91.1	114.5	71.4	85.5	80.4	84.4	3月
60.2	58.4	106.4	85.4	104.3	67.4	83.7	67.1	81.1	4月
80.0	70.6	95.0	79.7	95.6	69.6	71.6	86.8	81.7	5月
47.2	63.8	99.6	90.9	102.5	66.5	85.1	86.8	87.6	6月
86.5	75.5	91.1	91.5	94.5	58.2	86.6	98.6	92.4	7月
84.5	73.9	81.5	82.0	93.2	61.3	87.1	109.0	90.0	8月
85.5	74.9	96.6	98.3	96.6	57.3	92.9	84.0	90.1	9月
84.4	68.6	113.6	106.0	103.0	53.8	94.5	75.3	89.5	10月
38.9	72.0	110.8	101.5	96.9	57.5	84.5	86.4	91.1	11月
53.7	72.0	109.7	95.6	98.6	58.0	97.2	116.7	93.8	12月
73.6	70.4	84.5	92.0	92.0	65.3	81.9	123.6	91.4	平成22年 1月
71.2	57.7	89.9	104.5	95.5	50.9	82.5	113.8	89.4	2月
79.6	71.6	100.0	116.7	124.7	53.8	98.3	95.2	98.7	3月
83.2	65.5	105.8	116.3	110.3	53.7	94.9	107.6	98.0	4月
83.2	68.4	86.9	103.7	103.0	53.1	88.5	100.9	89.3	5月
53.6	68.9	92.1	110.8	108.8	54.3	95.8	110.9	92.7	6月
79.1	75.3	87.0	121.4	97.7	54.3	101.0	117.6	98.9	7月
79.1	73.7	78.6	103.2	94.1	53.5	95.1	144.7	93.8	8月
78.3	69.4	90.1	121.6	96.5	54.2	101.6	129.4	89.4	9月
79.6	69.7	99.5	119.8	95.9	57.9	97.1	96.7	88.6	10月
75.0	74.4	103.0	121.9	102.0	54.1	97.6	100.3	94.3	11月
40.5	67.8	108.6	117.1	97.1	50.3	97.9	114.2	97.4	12月

2 業 種 分 類 別

(原指数)

分類 時系列	業種分類									
	鉱工業	製造工業	鉄鋼業	非鉄金属 工業	金属製品 工業	機械工業	一般機械 工業	はん用 機械工業	生産用 機械工業	電気機械 工業 (旧分類)
ウエイト	10 000.0	9 977.7	972.6	183.2	273.9	2 595.3	434.5	67.4	367.1	410.4
平成18年 平均	101.5	101.5	103.5	99.7	94.8	104.6	110.4	104.9	111.4	113.4
平成19年 平均	102.4	102.4	102.8	99.1	92.0	107.3	110.5	113.0	110.1	114.6
平成20年 平均	98.8	98.8	97.5	96.4	89.8	110.5	106.0	181.3	92.2	112.4
平成21年 平均	87.2	87.2	74.1	83.8	86.6	84.3	91.9	155.9	80.1	84.4
平成22年 平均	93.0	93.0	88.1	119.1	70.6	98.7	89.5	150.5	78.3	100.0
平成18年 1月	99.4	99.4	99.0	99.0	89.4	95.2	94.1	129.1	87.7	108.6
平成18年 2月	100.3	100.3	96.0	100.6	79.2	103.2	105.4	93.9	107.5	102.3
平成18年 3月	116.3	116.3	115.8	110.7	110.0	123.6	158.2	97.5	169.3	119.7
平成18年 4月	99.2	99.2	96.7	97.8	95.6	91.5	68.1	117.3	59.1	102.1
平成18年 5月	94.5	94.5	96.1	94.0	95.9	95.9	125.7	92.0	131.9	118.6
平成18年 6月	101.7	101.7	103.1	103.1	97.2	105.4	120.9	95.4	125.6	110.3
平成18年 7月	104.9	104.9	110.7	99.9	102.4	105.9	93.2	106.2	90.8	106.8
平成18年 8月	99.1	99.1	102.9	79.9	102.0	93.5	125.9	97.5	131.1	118.5
平成18年 9月	100.9	100.9	106.6	99.1	90.3	116.1	136.2	102.8	142.3	125.6
平成18年 10月	94.3	94.3	103.6	109.1	87.4	108.1	111.4	107.2	112.2	115.5
平成18年 11月	103.4	103.4	104.4	106.6	103.3	112.9	91.5	133.2	83.9	111.7
平成18年 12月	104.1	104.1	106.5	96.9	84.6	104.3	94.1	87.0	95.4	120.7
平成19年 1月	102.3	102.3	107.1	98.4	87.3	109.5	129.2	104.7	133.7	114.1
平成19年 2月	98.5	98.5	103.2	97.3	84.7	108.0	115.3	85.4	120.8	119.9
平成19年 3月	113.8	113.8	117.3	103.6	116.3	125.9	151.1	100.7	160.4	115.6
平成19年 4月	99.1	99.1	100.5	96.2	96.3	97.9	88.9	137.9	79.9	105.3
平成19年 5月	98.6	98.6	100.7	97.0	94.3	104.1	111.9	100.9	114.0	111.3
平成19年 6月	104.0	104.0	104.1	98.6	98.2	110.7	113.8	101.1	116.2	123.9
平成19年 7月	102.8	102.8	101.6	102.8	87.2	104.2	106.1	146.8	98.6	116.4
平成19年 8月	97.8	97.8	101.0	91.1	79.5	99.9	116.7	100.3	119.7	123.6
平成19年 9月	100.3	100.3	94.9	102.0	78.2	105.8	100.1	137.0	93.3	107.8
平成19年 10月	102.3	102.3	99.6	104.1	91.8	101.6	78.5	106.6	73.4	110.3
平成19年 11月	103.9	103.9	98.5	102.6	99.5	104.6	103.2	127.4	98.8	116.5
平成19年 12月	104.8	104.8	104.8	95.8	90.6	115.3	111.6	107.6	112.3	109.9
平成20年 1月	99.7	99.7	100.4	98.0	103.6	103.7	87.0	108.4	83.1	112.4
平成20年 2月	106.1	106.1	101.5	106.6	103.1	116.5	103.0	123.3	99.3	107.7
平成20年 3月	110.6	110.6	116.5	104.1	91.3	125.9	155.3	121.5	161.5	121.7
平成20年 4月	103.7	103.7	99.3	103.0	99.4	117.6	84.9	186.7	66.1	105.0
平成20年 5月	100.4	100.4	96.5	94.7	97.8	104.8	92.3	185.8	75.2	117.0
平成20年 6月	105.8	105.8	104.0	101.0	84.3	120.0	87.4	145.8	76.7	123.2
平成20年 7月	106.4	106.4	108.3	107.5	89.0	120.6	100.2	213.5	79.4	121.1
平成20年 8月	95.3	95.3	104.7	97.5	71.7	99.2	100.0	206.6	80.4	125.6
平成20年 9月	96.9	96.9	99.6	99.8	85.8	129.6	130.8	293.5	100.9	109.8
平成20年 10月	88.6	88.6	91.3	97.0	89.9	111.6	131.2	200.7	118.5	116.2
平成20年 11月	82.8	82.8	77.4	79.8	77.6	91.6	95.2	176.6	80.2	99.3
平成20年 12月	89.4	89.3	69.9	67.4	83.5	85.4	104.8	213.2	84.9	89.2
平成21年 1月	74.8	74.8	61.7	58.3	73.2	53.6	92.9	219.6	69.7	66.7
平成21年 2月	74.1	74.1	60.2	57.7	80.0	68.4	124.4	143.3	120.9	63.3
平成21年 3月	87.5	87.5	63.4	55.9	110.8	89.0	184.5	278.2	167.3	74.0
平成21年 4月	82.6	82.6	53.6	51.7	87.2	77.1	84.8	143.6	74.0	88.0
平成21年 5月	82.2	82.3	56.4	68.2	85.9	73.3	82.2	164.2	67.2	73.2
平成21年 6月	91.7	91.7	71.6	81.0	70.8	98.3	107.7	150.8	99.7	94.8
平成21年 7月	95.3	95.4	83.5	104.3	119.3	103.7	90.7	169.5	76.2	91.5
平成21年 8月	86.5	86.5	87.3	100.6	62.0	77.9	54.6	112.2	44.0	96.1
平成21年 9月	92.9	93.0	90.3	116.1	79.8	100.0	64.9	99.4	58.6	92.5
平成21年 10月	92.2	92.2	87.7	106.6	86.5	90.3	71.5	112.4	64.0	82.1
平成21年 11月	91.5	91.5	86.2	99.4	117.5	88.1	68.3	143.8	54.4	90.6
平成21年 12月	95.1	95.1	86.9	105.3	66.6	92.3	76.0	133.9	65.4	100.4
平成22年 1月	89.4	89.4	86.7	119.0	53.7	85.5	68.3	100.1	62.4	85.1
平成22年 2月	86.9	86.9	82.0	125.1	53.1	85.9	49.7	123.9	36.1	95.9
平成22年 3月	101.4	101.4	95.2	158.1	62.6	115.7	127.2	181.0	117.3	120.6
平成22年 4月	95.2	95.2	92.4	92.8	66.4	97.7	108.4	134.4	103.6	91.9
平成22年 5月	90.4	90.4	93.1	106.7	64.5	91.4	79.8	221.7	53.8	94.2
平成22年 6月	95.8	95.8	94.8	115.2	64.1	109.0	84.1	132.1	75.3	93.2
平成22年 7月	98.1	98.1	92.3	122.1	87.5	109.2	108.3	140.5	102.4	101.2
平成22年 8月	90.0	90.0	85.9	106.9	69.1	92.6	84.6	147.6	73.0	111.4
平成22年 9月	88.6	88.6	89.8	119.0	78.6	103.6	95.5	150.1	85.4	103.6
平成22年 10月	88.8	88.8	80.7	118.2	66.2	100.1	91.5	155.3	79.8	96.4
平成22年 11月	95.6	95.6	80.7	121.9	81.3	97.4	82.7	150.6	70.3	101.5
平成22年 12月	95.5	95.5	83.5	124.2	99.5	96.3	93.9	169.0	80.1	104.7

出荷指数

(平成17年=100)

(鉱工業)										分類 時系列
(製造工業)										
			(化学工業)							
電気機械工業	電子部品・デバイス工業	輸送機械工業	窯業・土石製品工業	化学工業	化学肥料	ソーダ工業製品	無機薬品・顔料・触媒	高压ガス	石油系芳香族	
54.6	355.8	1 750.4	280.5	2 606.9	66.7	135.1	142.5	12.5	96.6	ウエイト
122.3	112.0	101.2	100.9	97.8	89.5	92.1	98.4	112.6	101.2	平成18年 平均
131.4	112.0	104.8	96.5	97.1	93.1	92.7	92.9	115.4	116.0	平成19年 平均
132.1	109.3	111.3	92.6	91.1	95.8	96.7	95.2	106.0	102.0	平成20年 平均
127.9	77.8	82.5	72.2	85.8	78.7	90.0	76.6	93.6	119.0	平成21年 平均
110.7	98.3	100.7	70.8	91.3	89.1	92.1	95.7	103.9	116.7	平成22年 平均
116.7	107.3	92.4	83.2	101.7	101.1	85.2	97.4	115.9	116.5	平成18年 1月
111.0	100.9	102.9	96.6	101.9	111.6	92.1	92.8	106.2	116.8	2月
133.6	117.6	116.0	112.9	113.1	121.6	110.6	101.6	119.5	112.9	3月
83.1	105.0	94.8	106.9	103.7	98.7	81.9	97.3	118.1	107.6	4月
188.5	107.9	83.1	92.5	93.1	70.1	87.8	89.7	97.1	83.9	5月
125.9	107.9	100.4	95.9	94.6	59.6	67.0	103.6	100.0	100.5	6月
139.3	101.8	108.9	84.6	98.7	86.6	122.1	102.8	122.5	113.2	7月
144.6	114.5	79.6	97.6	99.2	73.6	98.8	87.1	118.6	89.7	8月
102.6	129.2	108.8	107.6	90.2	73.6	102.5	99.9	112.2	80.0	9月
91.4	119.2	105.6	116.7	81.2	74.6	73.3	104.5	105.8	57.0	10月
106.9	112.4	118.5	108.0	97.3	105.3	105.0	103.7	116.5	114.7	11月
124.3	120.2	103.1	107.7	98.3	98.0	78.5	100.9	118.5	121.2	12月
113.2	114.2	103.6	85.0	99.5	113.2	96.2	91.3	112.6	132.9	平成19年 1月
164.0	113.1	103.5	85.7	94.2	111.1	100.6	93.7	105.1	112.4	2月
94.2	118.9	122.1	113.5	101.0	117.8	85.2	97.6	123.1	122.3	3月
102.2	105.8	98.4	101.0	101.1	92.9	98.2	100.0	116.0	104.9	4月
151.7	105.1	100.5	92.1	93.3	75.0	65.8	84.6	95.8	91.4	5月
197.6	112.7	106.9	88.2	99.9	103.5	117.0	97.6	108.2	119.4	6月
125.7	114.9	100.9	82.9	101.4	82.3	89.6	99.7	126.5	132.5	7月
146.3	120.1	90.2	99.5	88.7	71.2	80.8	82.7	115.5	107.1	8月
76.5	112.6	106.7	106.2	96.6	78.6	86.8	85.5	119.3	119.5	9月
130.9	107.2	105.3	105.8	96.6	72.2	116.2	94.8	115.1	115.2	10月
171.0	108.1	102.2	98.7	98.7	96.7	74.1	101.1	122.7	127.3	11月
102.9	110.9	117.4	99.8	94.7	102.9	102.0	86.7	124.8	106.6	12月
150.5	106.6	105.9	82.0	93.2	95.4	103.4	85.6	120.0	117.3	平成20年 1月
108.1	107.6	121.9	93.5	97.2	122.9	93.8	101.3	118.1	133.0	2月
161.4	115.6	119.5	114.4	105.8	127.7	109.9	92.5	121.7	99.9	3月
100.9	105.6	128.7	92.4	97.8	100.5	96.0	101.0	121.8	83.0	4月
177.1	107.7	105.0	93.6	95.2	70.9	90.1	107.3	94.7	117.4	5月
149.6	119.1	127.4	88.5	97.2	139.8	93.1	101.6	86.5	121.2	6月
115.3	122.0	125.5	87.3	96.7	89.6	94.2	103.8	111.2	121.9	7月
170.5	118.7	92.8	92.8	87.8	71.7	105.6	100.5	105.4	105.6	8月
92.9	112.4	134.0	97.0	82.1	67.6	97.3	86.9	103.6	82.4	9月
140.5	112.4	105.7	98.0	76.3	71.6	96.6	94.3	97.0	70.8	10月
119.0	96.3	88.9	89.3	76.5	78.9	83.8	88.3	95.5	66.0	11月
99.3	87.7	79.7	82.6	87.6	112.5	96.7	79.3	96.7	104.9	12月
106.8	60.6	40.8	57.9	77.4	71.7	99.3	64.3	94.2	108.8	平成21年 1月
132.5	52.7	55.8	76.8	72.2	84.8	57.1	60.7	88.1	98.0	2月
121.8	66.6	68.9	86.4	85.9	96.6	114.4	59.5	91.0	121.1	3月
198.5	71.1	72.7	68.8	80.6	85.2	75.0	75.3	94.4	140.7	4月
101.5	68.9	71.0	68.0	83.7	61.9	86.8	69.0	78.2	140.5	5月
176.0	82.4	96.8	72.0	90.0	42.3	81.4	71.6	81.6	99.2	6月
105.6	89.3	109.8	69.0	87.7	68.8	96.3	83.9	98.3	125.1	7月
143.8	88.8	79.4	73.4	89.9	59.5	115.5	87.2	97.3	120.1	8月
93.1	92.4	110.5	73.0	87.2	75.2	79.1	94.1	95.2	90.1	9月
64.5	84.8	96.9	66.7	88.2	86.5	86.9	86.0	98.6	114.3	10月
142.4	82.6	92.5	77.3	89.5	101.7	94.3	81.0	99.6	120.3	11月
148.6	93.1	94.4	77.3	96.7	109.6	93.7	86.5	107.0	149.7	12月
90.5	84.3	89.9	65.7	90.3	89.6	87.1	82.9	109.1	128.2	平成22年 1月
88.7	97.0	92.6	65.7	92.2	97.5	82.7	88.5	102.6	97.3	2月
129.4	119.3	111.7	80.3	104.4	133.4	123.7	94.7	113.5	106.9	3月
120.9	87.5	96.4	64.6	100.0	77.0	90.1	171.8	112.7	120.8	4月
126.0	89.3	93.6	74.3	88.5	51.7	97.2	81.6	90.2	125.7	5月
70.3	96.7	118.8	71.3	88.5	70.5	71.3	86.9	84.3	128.3	6月
130.8	96.7	111.2	63.6	91.9	87.4	104.3	90.4	106.4	135.7	7月
170.2	102.3	90.2	66.8	89.2	82.0	83.3	81.8	105.0	115.5	8月
70.4	108.7	105.6	77.1	78.5	79.8	87.3	87.9	103.0	85.6	9月
101.8	95.5	103.1	73.2	84.6	94.9	92.2	92.5	101.1	89.6	10月
100.2	101.7	100.1	78.2	93.8	101.3	89.5	95.8	108.4	137.8	11月
129.0	100.9	95.0	68.8	94.2	103.5	96.2	93.1	110.0	129.5	12月

2 業 種 分 類 別

分類 時系列		(鉱工業)								
		(製造工業)							石油製品 工業	プラスチック 製品工業
		(化学工業)								
		環式中間物 ・合成染料	有機薬品	プラスチック	合成ゴム	塗料・印刷 インキ	医薬品	火薬類	農薬	
ウエイト	477.5	465.7	655.1	186.7	16.0	267.0	12.9	72.6	2 003.9	147.1
平成18年 平均	94.3	90.4	103.1	103.8	100.2	105.8	95.4	84.1	102.6	105.7
平成19年 平均	88.8	93.7	103.8	105.9	93.9	102.1	88.8	67.9	105.3	107.5
平成20年 平均	79.3	83.0	94.6	106.2	89.3	111.5	84.5	37.8	94.7	100.0
平成21年 平均	78.2	78.1	84.7	91.3	73.7	117.7	69.5	38.1	102.3	73.2
平成22年 平均	87.7	79.3	91.3	110.9	81.7	107.1	78.5	45.5	95.5	80.5
平成18年 1月	115.3	100.8	104.4	97.6	97.1	83.9	91.5	90.8	111.5	97.3
平成18年 2月	109.7	93.5	98.2	107.9	90.9	110.7	110.1	98.8	102.3	102.8
平成18年 3月	97.1	110.1	114.3	131.9	106.3	124.4	115.3	157.3	115.5	113.3
平成18年 4月	107.1	97.1	106.8	110.0	102.2	119.6	99.2	71.4	102.6	109.0
平成18年 5月	91.1	90.1	100.3	89.2	93.0	103.0	87.2	83.3	91.5	95.3
平成18年 6月	94.5	93.7	105.5	91.2	98.6	88.1	103.0	89.3	106.9	103.3
平成18年 7月	99.0	91.4	104.2	92.8	96.1	76.3	87.4	131.4	113.5	106.6
平成18年 8月	110.4	94.5	105.3	104.2	98.3	93.6	81.1	68.7	107.1	99.3
平成18年 9月	71.0	69.0	99.0	115.6	103.0	123.1	89.8	68.6	91.3	111.0
平成18年 10月	60.3	59.9	90.7	106.6	110.9	123.2	95.4	44.4	79.8	109.7
平成18年 11月	82.4	89.5	103.8	102.7	109.9	114.9	94.3	46.6	96.1	114.2
平成18年 12月	93.8	95.5	104.5	96.3	95.7	108.6	90.1	58.5	113.3	106.1
平成19年 1月	117.2	92.7	104.6	101.3	87.6	68.7	90.7	56.9	105.0	96.6
平成19年 2月	89.2	90.4	96.0	110.8	93.5	83.0	98.3	81.3	93.6	102.2
平成19年 3月	92.5	101.0	108.0	124.3	104.6	77.8	115.4	103.0	117.1	109.3
平成19年 4月	102.0	94.2	99.6	106.6	91.4	122.9	78.8	73.2	94.4	104.1
平成19年 5月	91.6	92.5	105.7	94.3	93.8	95.1	88.7	77.1	97.6	103.3
平成19年 6月	78.6	95.1	109.6	94.4	92.4	115.4	89.7	86.4	106.0	98.2
平成19年 7月	95.4	91.0	113.3	94.1	94.7	109.1	81.6	92.2	107.6	115.3
平成19年 8月	81.0	91.5	98.5	97.5	83.6	80.5	77.2	58.7	109.8	98.4
平成19年 9月	76.9	98.9	101.6	126.3	88.7	115.5	90.0	45.9	103.5	108.7
平成19年 10月	83.4	90.8	104.0	102.6	95.7	111.9	95.5	42.9	109.5	118.7
平成19年 11月	81.9	92.2	105.2	113.7	104.0	125.3	87.7	56.5	111.6	121.7
平成19年 12月	75.6	94.6	99.0	104.9	97.1	120.0	72.3	40.4	107.9	113.1
平成20年 1月	77.2	90.1	99.5	108.7	90.6	101.2	64.2	55.4	106.7	102.3
平成20年 2月	90.5	90.7	96.7	120.2	87.7	104.1	85.2	31.2	109.0	119.1
平成20年 3月	105.2	98.5	99.2	155.2	99.1	113.4	85.8	69.2	96.6	116.1
平成20年 4月	97.5	91.2	98.6	111.1	83.5	120.0	96.8	32.5	96.0	99.3
平成20年 5月	84.5	93.1	106.2	97.0	85.2	102.7	73.1	33.7	102.9	94.8
平成20年 6月	81.4	100.1	97.4	110.9	88.4	107.7	91.6	37.4	104.5	98.3
平成20年 7月	86.6	90.9	109.2	115.9	99.1	90.0	96.2	24.9	102.2	111.8
平成20年 8月	71.6	89.1	95.2	90.9	79.3	97.3	66.9	10.9	97.5	92.7
平成20年 9月	58.0	64.0	85.6	112.5	89.4	131.1	90.5	36.3	70.7	105.0
平成20年 10月	61.0	49.7	83.1	101.7	95.2	106.9	105.1	34.0	64.1	102.9
平成20年 11月	67.0	71.2	81.6	75.4	88.7	89.2	81.5	51.8	76.2	85.9
平成20年 12月	71.6	67.5	82.6	74.3	85.1	174.6	77.0	36.4	109.9	71.5
平成21年 1月	66.7	63.9	80.5	71.7	63.5	108.8	65.6	55.8	109.4	56.3
平成21年 2月	70.2	61.5	68.2	67.2	62.4	116.4	77.3	44.4	89.9	61.6
平成21年 3月	82.0	71.1	83.1	128.6	69.3	90.6	86.8	49.4	99.9	72.6
平成21年 4月	74.2	80.8	85.0	69.9	68.9	81.2	74.8	45.1	109.3	67.8
平成21年 5月	82.5	82.6	76.0	56.5	71.1	130.2	58.0	43.3	106.5	67.1
平成21年 6月	77.8	84.9	88.7	80.1	80.7	167.7	74.8	42.9	103.1	78.6
平成21年 7月	83.8	81.8	97.5	85.0	83.8	89.0	65.8	26.2	102.9	85.0
平成21年 8月	76.7	80.9	92.1	93.6	68.3	131.1	51.2	9.3	99.0	69.3
平成21年 9月	78.2	81.1	89.5	126.8	74.7	101.2	76.7	22.2	95.2	82.5
平成21年 10月	68.1	85.9	83.7	104.3	85.1	136.4	64.1	33.5	103.9	82.3
平成21年 11月	84.8	77.7	83.6	87.2	79.5	140.3	68.2	27.4	99.1	79.4
平成21年 12月	93.1	85.5	89.0	125.1	76.8	119.2	71.2	58.0	109.7	76.3
平成22年 1月	96.0	81.7	87.8	106.3	79.9	91.5	71.0	58.4	104.8	71.7
平成22年 2月	88.6	78.0	87.2	115.2	80.4	128.4	82.1	76.3	88.9	75.6
平成22年 3月	102.7	90.7	99.4	143.0	83.8	118.6	84.9	56.7	89.8	88.6
平成22年 4月	90.1	88.2	94.0	109.8	81.0	127.9	83.8	41.0	95.4	82.1
平成22年 5月	84.1	85.4	88.7	95.7	75.3	110.0	69.6	25.9	97.4	74.7
平成22年 6月	73.7	83.2	90.4	104.1	85.9	119.7	76.3	51.0	95.5	84.3
平成22年 7月	79.3	76.9	101.1	109.3	86.5	102.5	76.3	30.1	101.3	83.6
平成22年 8月	86.2	76.6	94.1	99.0	72.3	115.2	71.3	25.7	96.7	70.2
平成22年 9月	62.9	54.9	87.3	125.1	89.2	88.9	87.2	40.2	80.3	87.5
平成22年 10月	80.7	74.2	83.2	105.2	79.4	97.4	87.5	43.0	84.3	82.1
平成22年 11月	107.7	76.8	92.1	113.6	85.7	85.1	82.0	47.1	107.0	85.1
平成22年 12月	100.9	84.9	89.7	104.6	80.6	99.5	70.2	50.9	105.0	80.0

出荷指数(つづき)

(平成17年=100)

(鉱工業)						鉱業	電力・ ガス事業	産業総合 (鉱工業、 電力・ガス 事業)	分類 時系列
(製造工業)									
パルプ・ 紙・紙加 工品工業	繊維工業	食料品・ たばこ 工業	ゴム製品 工業	印刷業	木材・ 木製品 工業				
161.6	118.4	328.8	170.4	63.8	71.3	22.3	570.9	10570.9	ウェイト
100.8	95.7	100.3	105.9	102.6	98.2	100.0	103.1	101.6	平成18年 平均
99.5	88.9	101.7	112.9	104.0	88.4	99.1	104.8	102.5	平成19年 平均
90.1	84.1	108.2	121.8	103.9	89.7	99.0	115.4	99.7	平成20年 平均
67.2	67.9	103.4	96.7	98.9	68.6	85.9	93.6	97.6	平成21年 平均
75.4	72.7	99.4	112.8	101.5	59.1	94.0	115.7	94.2	平成22年 平均
81.7	95.2	84.6	89.6	81.1	93.6	93.6	93.6	99.1	平成18年 1月
93.7	100.3	90.5	99.8	93.8	87.5	101.5	80.8	99.2	平成18年 2月
116.0	115.9	108.5	114.7	118.4	97.1	109.7	123.5	116.7	平成18年 3月
103.7	94.9	97.2	104.8	109.9	99.4	102.3	99.1	99.2	平成18年 4月
113.0	96.9	93.5	100.8	103.6	100.4	92.0	106.0	95.1	平成18年 5月
94.0	90.6	104.1	110.6	106.1	101.4	92.6	92.2	101.2	平成18年 6月
101.5	91.1	103.2	111.2	99.2	100.8	96.4	95.8	104.4	平成18年 7月
100.9	91.2	101.5	92.3	99.2	86.9	97.5	110.7	99.8	平成18年 8月
106.6	102.5	100.9	109.8	102.2	94.4	105.0	100.5	100.9	平成18年 9月
104.0	92.4	102.7	113.6	106.2	104.6	108.6	113.3	95.4	平成18年 10月
100.9	89.5	104.6	117.1	106.0	107.5	97.4	106.7	103.5	平成18年 11月
93.3	87.4	111.8	106.1	105.2	104.3	102.9	114.6	104.7	平成18年 12月
97.5	87.7	82.0	95.0	94.8	104.7	94.0	102.0	102.3	平成19年 1月
95.4	89.4	96.2	105.6	103.0	96.6	92.2	98.5	98.0	平成19年 2月
110.8	99.2	104.3	118.0	125.8	78.0	110.7	110.7	113.6	平成19年 3月
110.0	89.5	103.7	117.7	110.0	90.9	103.8	86.4	98.4	平成19年 4月
102.4	92.8	101.0	109.0	101.7	84.9	92.4	101.7	98.7	平成19年 5月
89.2	86.6	102.2	119.8	105.2	90.3	96.1	100.5	103.8	平成19年 6月
100.9	90.3	101.5	122.3	96.1	86.2	95.2	103.2	102.8	平成19年 7月
95.6	84.5	98.5	96.4	94.0	79.2	100.4	125.4	99.3	平成19年 8月
101.8	87.9	93.1	115.8	94.4	80.7	106.2	122.0	101.5	平成19年 9月
108.1	87.6	105.8	124.6	107.4	93.1	105.3	98.9	102.1	平成19年 10月
95.9	88.2	113.5	120.2	107.8	88.9	92.6	99.6	103.7	平成19年 11月
86.3	83.5	118.7	110.1	107.6	86.7	100.6	118.0	105.5	平成19年 12月
94.4	84.9	97.3	103.1	93.9	78.2	92.1	118.0	100.6	平成20年 1月
107.8	92.1	100.0	124.1	103.6	77.7	95.8	127.6	107.3	平成20年 2月
103.1	98.3	109.5	132.9	129.7	83.4	109.6	125.8	111.4	平成20年 3月
106.6	85.4	110.6	126.0	112.2	87.7	102.3	100.3	103.5	平成20年 4月
109.5	84.2	114.5	113.1	106.8	87.1	92.1	119.0	101.4	平成20年 5月
95.5	83.2	119.2	129.7	102.2	87.2	95.3	108.9	105.9	平成20年 6月
99.8	87.0	119.6	130.3	105.1	93.8	94.7	137.1	108.0	平成20年 7月
94.1	79.1	105.8	106.8	96.2	91.9	101.5	113.4	96.3	平成20年 8月
87.6	90.1	100.9	128.3	105.1	98.9	103.3	118.6	98.1	平成20年 9月
68.9	80.3	109.8	131.7	102.9	94.4	109.4	95.4	89.0	平成20年 10月
58.9	75.2	105.6	119.9	93.4	98.0	95.9	102.9	83.8	平成20年 11月
55.5	69.1	105.2	115.1	95.2	98.3	95.9	117.3	90.9	平成20年 12月
52.7	62.7	79.8	95.2	94.5	84.9	81.5	108.9	76.6	平成21年 1月
48.5	58.9	85.8	99.4	92.1	84.0	79.6	93.7	75.2	平成21年 2月
55.9	63.7	104.1	97.4	114.5	77.9	93.3	82.9	87.2	平成21年 3月
67.3	59.3	107.5	89.4	104.3	69.1	85.1	70.3	81.9	平成21年 4月
72.7	63.5	102.4	89.7	95.6	68.4	72.0	88.7	82.6	平成21年 5月
68.9	62.2	115.9	93.0	102.5	64.7	84.6	89.6	91.6	平成21年 6月
71.9	72.2	107.7	95.0	94.4	68.8	88.3	101.3	95.7	平成21年 7月
78.8	66.9	95.8	85.2	93.2	64.4	85.8	111.4	87.8	平成21年 8月
88.1	80.2	105.3	102.8	96.6	60.3	88.5	87.1	92.6	平成21年 9月
83.7	76.9	110.1	108.8	103.0	59.9	92.6	78.6	91.5	平成21年 10月
62.6	73.8	113.6	104.1	96.9	60.0	85.2	90.4	91.4	平成21年 11月
55.3	74.6	112.9	99.8	98.6	60.4	94.1	120.0	96.5	平成21年 12月
60.9	75.3	89.7	91.0	92.0	68.7	84.9	126.8	91.4	平成22年 1月
73.4	72.7	88.0	105.4	95.5	72.5	83.2	117.3	88.5	平成22年 2月
81.1	83.5	92.4	120.0	124.6	52.3	97.1	99.6	101.3	平成22年 3月
83.8	67.6	112.2	115.2	110.3	59.5	93.0	110.9	96.0	平成22年 4月
76.3	67.8	92.6	106.2	103.0	51.7	89.7	103.5	91.1	平成22年 5月
72.4	72.2	107.5	123.2	108.8	56.4	91.4	113.2	96.7	平成22年 6月
80.2	75.6	104.0	118.2	97.7	55.7	102.8	119.7	99.2	平成22年 7月
73.2	72.4	98.8	98.6	94.1	59.9	93.7	145.6	93.0	平成22年 8月
80.5	72.2	98.9	117.7	96.5	55.9	100.5	131.0	90.9	平成22年 9月
76.3	71.0	102.1	126.1	95.9	56.0	99.0	99.6	89.4	平成22年 10月
77.4	73.8	98.5	118.9	102.0	64.6	95.3	103.4	96.0	平成22年 11月
69.1	68.5	107.7	113.3	97.1	56.5	96.8	117.6	96.7	平成22年 12月

3 業 種 分 類 別

(原指数)

分類 時系列	業種分類									
	鉱工業	製造工業	鉄鋼業	非鉄金属 工業	金属製品 工業	機械工業	一般機械 工業	はん用 機械工業	生産用 機械工業	電気機械 工業 (旧分類)
ウエイト	10 000.0	9 954.3	1 775.3	203.7	152.5	982.4	155.1	128.1	27.0	65.2
平成18年 平均	97.4	97.4	94.2	97.0	100.5	101.7	87.5	93.1	61.2	80.1
平成19年 平均	95.5	95.5	99.1	117.7	80.0	91.0	84.5	89.3	61.8	67.0
平成20年 平均	99.4	99.4	99.3	135.1	62.3	89.2	92.5	105.1	32.9	41.2
平成21年 平均	90.0	90.0	82.7	166.6	88.4	81.6	132.4	145.7	69.5	32.0
平成22年 平均	86.2	86.2	87.0	169.3	73.1	89.3	170.5	193.8	60.0	26.5
平成18年 1月	102.6	102.6	102.3	92.3	85.5	96.3	96.0	96.9	92.0	86.1
平成18年 2月	102.0	102.0	103.2	93.3	99.0	104.4	89.0	89.6	85.9	93.7
平成18年 3月	95.6	95.6	92.2	93.2	100.3	93.2	87.9	94.8	55.2	65.4
平成18年 4月	97.5	97.5	99.0	101.8	113.1	94.9	98.8	106.7	61.3	95.8
平成18年 5月	95.1	95.1	96.1	111.5	103.8	82.6	91.9	96.6	69.5	91.1
平成18年 6月	90.0	90.0	94.6	109.0	100.2	96.6	100.4	109.1	59.3	94.0
平成18年 7月	90.2	90.2	89.5	105.5	101.8	76.2	94.7	103.0	55.2	83.5
平成18年 8月	96.9	96.9	91.8	102.6	94.7	103.3	81.3	84.6	65.4	72.5
平成18年 9月	98.2	98.2	86.5	92.2	100.0	95.5	85.7	91.3	59.3	65.5
平成18年 10月	99.7	99.7	91.0	82.6	103.1	125.4	80.0	87.8	42.9	73.8
平成18年 11月	99.0	99.0	90.5	83.3	99.1	118.5	67.0	73.0	38.8	67.6
平成18年 12月	102.4	102.5	94.1	96.6	105.4	133.3	77.8	83.8	49.1	72.5
平成19年 1月	100.0	100.1	100.5	101.4	95.9	97.6	88.3	95.8	53.1	80.7
平成19年 2月	100.7	100.8	98.6	105.6	95.9	105.0	103.7	117.4	38.8	98.4
平成19年 3月	95.3	95.3	90.7	113.1	92.5	74.8	122.5	137.2	53.1	80.1
平成19年 4月	95.9	95.9	96.8	122.3	89.8	82.5	57.6	56.8	61.3	77.0
平成19年 5月	92.6	92.6	92.4	126.4	86.0	81.6	80.4	85.7	55.2	71.8
平成19年 6月	89.2	89.2	90.9	130.4	82.3	90.4	70.5	72.5	61.3	62.0
平成19年 7月	93.6	93.7	102.0	120.6	81.2	103.9	83.9	87.0	69.5	70.1
平成19年 8月	94.0	94.0	98.8	119.6	71.2	89.4	90.2	90.6	87.9	65.2
平成19年 9月	93.0	93.0	100.5	118.2	65.0	78.1	92.7	95.0	81.8	52.4
平成19年 10月	94.4	94.4	105.4	106.7	66.2	87.1	87.0	89.8	73.6	54.2
平成19年 11月	99.9	99.9	108.6	116.3	67.1	124.2	67.5	67.9	65.4	45.8
平成19年 12月	97.2	97.2	103.6	131.7	66.4	77.9	69.4	75.4	40.9	45.9
平成20年 1月	102.3	102.4	107.1	140.9	67.7	84.6	76.7	83.8	42.9	44.5
平成20年 2月	100.7	100.8	103.1	138.7	61.0	93.3	76.7	80.4	59.3	46.0
平成20年 3月	99.3	99.4	92.1	139.9	61.9	123.2	115.4	128.5	53.1	45.1
平成20年 4月	93.3	93.3	100.2	139.2	65.7	66.1	105.5	120.8	32.7	51.5
平成20年 5月	95.9	95.9	100.3	145.6	65.2	86.8	65.3	76.4	12.3	36.8
平成20年 6月	92.2	92.2	98.2	152.9	70.6	67.1	98.5	114.5	22.5	42.3
平成20年 7月	95.2	95.3	96.8	144.3	57.7	90.2	108.4	125.7	26.6	45.1
平成20年 8月	103.1	103.1	95.0	134.5	55.6	90.8	76.0	82.5	45.0	38.1
平成20年 9月	99.1	99.1	92.5	136.6	54.8	63.8	68.9	78.2	24.5	37.1
平成20年 10月	103.5	103.5	95.0	115.0	68.4	112.0	97.2	111.2	30.7	34.8
平成20年 11月	107.5	107.6	101.0	113.6	60.4	129.1	107.7	123.5	32.7	38.0
平成20年 12月	100.6	100.6	110.2	120.5	58.3	63.5	113.7	135.1	12.3	35.0
平成21年 1月	97.5	97.5	98.7	132.7	49.6	80.2	138.7	164.0	18.4	36.2
平成21年 2月	98.3	98.4	87.0	125.5	56.0	96.6	193.5	217.4	79.7	31.2
平成21年 3月	90.1	90.2	74.3	122.5	60.4	76.3	136.5	150.7	69.5	28.1
平成21年 4月	91.2	91.3	80.1	155.9	72.9	73.6	159.8	176.2	81.8	42.1
平成21年 5月	92.0	92.0	79.6	165.1	85.5	87.6	149.7	170.5	51.1	32.5
平成21年 6月	87.4	87.4	80.1	186.6	94.8	99.7	187.3	215.1	55.2	42.8
平成21年 7月	84.8	84.8	82.8	170.9	97.7	66.6	73.0	75.9	59.3	33.2
平成21年 8月	86.5	86.5	82.1	175.0	97.9	73.2	90.8	97.9	57.2	29.4
平成21年 9月	84.2	84.2	77.5	175.9	105.4	60.7	75.3	72.7	87.9	27.8
平成21年 10月	90.3	90.3	82.7	176.0	113.4	91.7	127.0	127.1	126.7	25.7
平成21年 11月	89.1	89.1	80.1	195.6	122.2	94.7	116.3	122.7	85.9	25.6
平成21年 12月	88.3	88.3	87.7	217.4	104.5	78.5	141.1	157.9	61.3	29.1
平成22年 1月	91.4	91.5	85.4	225.2	96.1	95.9	193.3	222.4	55.2	23.0
平成22年 2月	90.0	90.1	85.7	214.8	87.7	87.7	192.9	217.6	75.6	19.7
平成22年 3月	85.4	85.4	84.2	164.4	79.4	95.7	215.1	249.6	51.1	27.3
平成22年 4月	87.5	87.5	90.8	189.7	71.6	95.1	215.9	253.6	36.8	35.2
平成22年 5月	86.1	86.1	86.9	188.7	67.4	96.4	152.1	176.8	34.8	27.0
平成22年 6月	83.5	83.5	87.9	184.4	64.9	80.5	120.1	135.5	47.0	34.8
平成22年 7月	86.1	86.1	88.6	160.5	54.2	87.3	149.1	169.8	51.1	33.4
平成22年 8月	86.2	86.2	84.6	159.9	57.3	70.5	151.4	172.5	51.1	31.6
平成22年 9月	83.9	83.9	80.8	153.8	62.2	101.3	183.3	209.9	57.2	21.8
平成22年 10月	85.0	85.0	88.0	134.1	73.8	87.3	142.0	162.0	47.0	17.4
平成22年 11月	84.1	84.1	88.2	131.5	79.0	97.8	208.4	232.5	94.0	25.6
平成22年 12月	84.6	84.6	93.0	124.5	83.7	75.5	122.6	123.5	118.6	21.0

在庫指数

(平成17年=100)

(鉱工業)										分類 時系列
(製造工業)										
(化学工業)										
電気機械工業	電子部品・デバイス工業	輸送機械工業	窯業・土石製品工業	化学工業	化学肥料	ソーダ工業製品	無機薬品・顔料・触媒	高圧ガス	石油系芳香族	
15.2	50.0	762.1	365.5	4 680.8	291.6	125.2	472.2	3.4	91.1	ウエイト
83.8	79.0	106.4	98.8	94.1	89.6	114.5	92.6	93.1	94.7	平成18年 平均
134.3	46.5	94.4	108.9	86.6	84.1	124.9	87.4	92.2	103.9	平成19年 平均
85.9	27.6	92.7	104.4	92.6	71.8	105.6	94.8	90.9	105.2	平成20年 平均
49.6	26.6	75.5	101.1	85.2	77.4	102.7	111.4	101.9	105.2	平成21年 平均
8.9	31.9	78.1	73.6	79.2	67.0	112.3	73.8	105.0	107.1	平成22年 平均
74.4	89.6	97.2	95.4	106.7	95.7	123.6	94.1	115.2	92.9	平成18年 1月
92.0	94.2	108.5	99.1	102.6	93.3	114.7	97.3	114.0	104.9	2月
100.6	54.7	96.7	102.2	98.3	89.9	86.2	96.4	100.7	114.9	3月
106.0	92.7	94.0	99.8	96.7	96.7	117.6	98.8	113.5	98.9	4月
107.9	86.0	80.0	94.6	93.3	89.8	89.8	95.1	75.8	84.0	5月
131.6	82.6	96.1	92.0	83.7	84.5	142.6	90.6	74.1	78.1	6月
95.8	79.8	71.8	91.3	88.7	80.7	101.7	90.4	89.6	77.0	7月
45.1	80.8	110.4	97.2	89.3	87.7	111.9	95.6	77.6	106.6	8月
32.9	75.4	100.1	107.7	90.2	87.7	91.0	90.7	67.6	98.2	9月
54.6	79.7	139.1	104.0	90.8	91.2	138.9	91.0	94.4	87.5	10月
68.4	67.4	133.3	97.7	92.3	86.3	107.8	85.3	87.0	87.1	11月
95.7	65.4	149.8	104.8	96.2	91.4	147.8	86.3	107.5	106.4	12月
100.4	74.7	100.9	95.4	95.1	93.3	148.0	85.6	102.0	84.8	平成19年 1月
178.9	73.9	105.8	111.6	92.9	90.6	121.1	86.8	109.9	108.0	2月
154.9	57.3	64.6	116.0	94.6	88.4	158.7	89.7	105.0	137.2	3月
139.5	58.0	88.0	103.5	93.9	94.6	147.7	91.7	118.5	91.8	4月
139.1	51.4	82.7	101.0	89.9	89.3	165.0	86.1	93.9	104.0	5月
146.2	36.4	96.9	103.0	77.4	70.7	94.3	86.6	77.4	103.3	6月
163.2	41.8	110.9	111.2	79.6	67.8	109.8	85.9	69.4	93.8	7月
130.3	45.4	91.3	111.0	82.4	74.6	99.7	89.0	79.3	128.2	8月
125.5	30.2	77.3	119.5	81.6	79.3	123.0	91.6	81.5	101.8	9月
115.6	35.5	89.9	113.6	81.3	87.1	80.9	93.1	74.7	101.2	10月
111.5	25.8	142.4	111.5	81.9	85.6	128.8	81.7	88.2	93.8	11月
106.0	27.6	82.4	109.7	89.0	88.0	122.1	81.4	106.3	98.3	12月
92.3	30.0	89.7	97.8	98.2	91.7	116.6	87.4	102.2	117.8	平成20年 1月
108.2	27.1	100.7	109.9	97.2	80.3	108.0	89.0	103.7	81.9	2月
90.3	31.3	131.5	104.2	92.1	72.8	69.6	96.1	109.8	97.0	3月
75.9	44.1	59.4	103.6	92.7	76.9	91.4	99.4	100.7	91.1	4月
75.1	25.1	95.5	104.4	90.3	72.4	97.3	90.4	81.5	100.3	5月
96.1	25.9	62.8	106.1	85.5	52.0	96.9	89.8	79.5	89.7	6月
102.2	27.8	90.4	96.9	84.2	45.8	118.8	89.8	63.7	92.7	7月
81.8	24.8	98.3	100.1	94.3	50.5	125.9	91.2	79.4	130.3	8月
82.2	23.4	65.0	105.0	93.5	67.4	118.5	98.0	75.5	138.7	9月
78.3	21.6	121.6	110.0	91.1	81.7	109.3	104.1	88.5	94.7	10月
75.3	26.6	141.3	112.1	95.1	88.5	107.3	101.2	106.3	109.5	11月
73.1	23.4	55.7	102.2	96.9	81.3	107.2	100.8	100.1	118.4	12月
66.0	27.2	72.1	103.4	96.9	84.9	112.1	107.2	101.1	120.7	平成21年 1月
57.9	23.1	82.5	110.2	99.3	82.2	163.2	115.7	93.5	134.7	2月
81.9	11.8	68.2	105.5	84.6	77.8	89.8	119.5	104.8	117.5	3月
76.3	31.7	58.8	109.7	87.4	81.2	112.2	115.6	112.5	93.4	4月
65.6	22.5	79.7	112.5	84.5	76.8	90.2	107.3	104.6	68.0	5月
89.0	28.8	86.7	114.4	75.8	68.8	87.8	108.5	87.0	104.9	6月
51.7	27.6	68.2	97.3	77.1	67.3	90.8	111.1	80.8	95.8	7月
28.6	29.7	73.3	96.1	82.8	72.7	75.6	110.2	97.5	94.8	8月
21.2	29.8	60.5	98.4	83.0	78.5	109.7	107.8	120.2	101.0	9月
20.0	27.4	90.1	92.6	83.6	79.4	108.7	112.3	88.6	122.6	10月
18.5	27.7	96.2	83.4	84.9	81.6	86.3	108.6	110.9	116.7	11月
18.3	32.4	70.0	90.2	82.8	77.4	106.1	112.5	121.6	92.0	12月
15.6	25.2	82.3	79.8	84.9	79.6	128.2	115.3	117.9	108.7	平成22年 1月
13.0	21.8	72.1	75.4	87.1	77.1	146.6	116.5	108.4	137.3	2月
10.6	32.4	77.3	78.1	79.3	64.4	95.0	115.1	91.2	99.5	3月
9.7	43.0	75.7	79.9	79.4	69.6	112.5	66.2	87.8	104.8	4月
9.1	32.5	91.0	69.8	78.5	67.6	88.9	58.3	95.8	117.9	5月
8.6	42.8	76.4	69.1	77.2	64.6	106.3	57.5	82.5	120.6	6月
7.6	41.2	79.3	73.9	80.2	60.8	84.9	61.8	107.1	100.6	7月
6.7	39.2	57.4	75.2	81.9	58.4	114.2	59.7	123.0	98.4	8月
6.5	26.4	91.4	75.8	74.4	62.5	115.7	59.9	105.6	94.1	9月
6.4	20.7	82.2	66.5	74.9	62.7	109.1	61.0	123.2	118.1	10月
6.4	31.5	81.5	66.5	73.8	66.0	121.3	56.2	103.2	83.0	11月
6.1	25.5	70.6	73.0	79.2	70.6	125.4	58.1	113.7	102.7	12月

3 業 種 分 類 別

分類 時系列		(鉱工業)								
		(製造工業)							石油製品 工業	プラスチック 製品工業
		(化学工業)								
		環式中間物 ・合成染料	有機薬品	プラスチック	合成ゴム	塗料・印刷 インキ	医薬品	火薬類	農薬	
ウエイト	553.8	594.2	1 418.4	756.9	4.9	225.3	10.4	133.4	1 081.9	102.4
平成18年 平均	116.5	99.3	89.4	97.5	117.2	49.4	112.9	77.0	104.2	98.5
平成19年 平均	94.9	86.9	86.6	89.2	137.6	51.2	99.2	48.4	115.0	118.7
平成20年 平均	147.9	78.5	88.0	93.4	147.7	64.1	91.9	32.8	128.5	103.4
平成21年 平均	110.0	55.2	83.8	87.4	178.3	78.3	92.2	21.7	105.0	88.6
平成22年 平均	117.0	55.1	76.1	85.8	154.3	78.8	53.3	20.3	101.4	74.3
平成18年 1月	121.2	112.5	103.8	121.5	124.6	50.3	120.9	123.2	96.9	103.3
平成18年 2月	113.2	104.6	99.1	120.4	151.0	43.8	113.3	109.4	93.6	105.4
平成18年 3月	126.7	100.4	86.8	116.1	150.3	60.1	112.7	78.5	80.6	102.2
平成18年 4月	123.2	92.9	82.8	115.7	122.9	48.7	112.5	92.2	87.2	94.2
平成18年 5月	113.2	92.5	84.5	114.0	119.5	41.5	113.7	87.2	96.6	92.9
平成18年 6月	84.8	98.2	81.1	71.9	137.7	45.1	112.0	91.7	85.9	94.4
平成18年 7月	109.4	105.0	89.6	76.7	103.0	45.2	119.8	66.3	91.0	94.1
平成18年 8月	104.8	97.7	90.0	79.7	113.3	42.6	117.1	57.2	120.1	99.2
平成18年 9月	123.3	99.7	88.4	79.3	109.2	66.3	96.5	28.9	142.6	98.4
平成18年 10月	112.5	98.1	86.2	86.3	86.4	54.5	113.7	57.5	121.6	96.9
平成18年 11月	135.1	96.0	88.0	89.1	76.7	48.0	114.4	64.8	119.2	98.4
平成18年 12月	130.4	93.6	92.0	98.9	111.7	47.1	108.0	67.4	114.8	103.1
平成19年 1月	96.9	90.8	95.4	111.2	171.2	52.3	111.8	75.3	118.5	110.5
平成19年 2月	96.2	89.7	91.3	107.0	158.6	57.6	108.5	76.5	122.4	112.1
平成19年 3月	113.6	87.3	88.0	106.0	176.5	66.9	79.5	39.4	101.6	113.1
平成19年 4月	107.3	82.2	92.2	111.5	180.6	45.1	98.2	43.8	93.2	122.6
平成19年 5月	93.9	85.8	87.4	105.0	143.7	44.7	82.0	41.3	88.1	120.2
平成19年 6月	79.2	82.2	86.0	60.1	145.5	52.6	80.6	42.1	110.3	136.9
平成19年 7月	90.0	82.6	88.7	64.6	120.5	41.4	111.8	38.7	110.9	127.3
平成19年 8月	100.8	85.8	84.5	73.6	118.5	42.3	103.5	30.7	119.8	123.8
平成19年 9月	93.9	85.9	83.0	69.6	101.3	57.7	106.0	20.0	121.7	119.2
平成19年 10月	79.1	89.0	79.1	81.9	121.8	60.3	108.6	39.8	126.5	108.7
平成19年 11月	78.4	88.5	79.5	85.0	103.6	52.3	93.5	62.0	135.5	112.2
平成19年 12月	109.9	93.1	84.3	94.5	109.0	41.7	106.5	71.7	131.8	117.6
平成20年 1月	150.5	99.6	88.3	101.5	108.7	44.6	114.6	72.5	125.6	120.9
平成20年 2月	150.4	95.0	91.1	97.5	146.4	58.5	100.8	78.9	107.6	126.1
平成20年 3月	139.0	92.6	87.2	81.2	160.9	72.8	103.3	83.4	108.5	121.5
平成20年 4月	149.4	86.7	90.2	84.6	146.6	61.4	109.7	17.5	90.4	90.2
平成20年 5月	137.8	81.9	87.6	93.3	148.9	58.8	116.4	15.6	103.0	91.2
平成20年 6月	129.7	77.1	85.6	87.3	158.1	59.3	101.4	14.3	109.0	97.1
平成20年 7月	137.1	66.9	84.3	84.8	134.6	50.8	95.1	16.3	132.5	96.5
平成20年 8月	176.4	69.7	90.0	94.5	150.9	60.4	85.1	15.8	160.3	97.0
平成20年 9月	171.0	72.5	86.2	84.7	158.3	71.9	84.0	14.3	155.9	100.8
平成20年 10月	152.9	65.3	82.9	91.0	143.1	76.9	61.6	16.4	160.6	102.6
平成20年 11月	147.1	68.8	86.6	108.5	155.2	71.4	62.3	20.9	153.2	99.3
平成20年 12月	133.1	66.0	95.8	112.3	160.1	82.0	68.6	27.4	135.0	97.9
平成21年 1月	121.8	63.5	98.1	110.7	125.2	87.2	91.7	25.7	104.7	96.0
平成21年 2月	108.9	62.6	101.8	114.0	126.8	90.3	93.3	23.6	110.2	99.7
平成21年 3月	92.5	52.6	90.3	85.7	170.7	66.8	80.8	18.5	136.7	87.6
平成21年 4月	108.2	53.4	86.1	103.4	149.4	53.5	85.5	16.6	119.1	96.3
平成21年 5月	100.0	53.6	85.7	103.6	147.8	61.2	103.4	15.3	117.3	102.2
平成21年 6月	92.4	50.0	79.4	65.7	157.5	70.1	99.1	14.7	98.9	90.8
平成21年 7月	103.8	47.1	76.4	66.1	170.6	88.6	82.7	21.9	101.4	83.8
平成21年 8月	125.1	50.5	81.3	78.6	192.0	77.4	78.4	21.4	89.0	83.0
平成21年 9月	119.7	55.3	81.1	71.6	237.3	82.7	87.1	18.4	86.8	79.4
平成21年 10月	123.9	56.3	74.4	75.6	223.3	88.8	105.0	23.9	104.8	80.8
平成21年 11月	113.5	59.9	75.4	90.1	221.8	92.8	110.9	30.0	94.2	82.9
平成21年 12月	109.6	57.0	76.1	83.5	217.0	80.2	88.1	30.3	96.8	80.8
平成22年 1月	101.9	60.8	76.4	89.9	192.3	83.9	84.8	29.3	104.1	81.8
平成22年 2月	108.3	63.6	77.6	85.8	189.2	96.0	86.1	21.6	94.0	80.9
平成22年 3月	105.4	58.1	75.2	75.3	174.3	71.6	57.0	20.2	88.8	73.4
平成22年 4月	127.8	57.8	80.2	77.9	162.1	64.4	40.7	19.3	92.9	69.1
平成22年 5月	120.1	60.0	81.7	80.4	145.0	67.9	46.1	19.6	93.3	66.0
平成22年 6月	122.3	52.8	77.4	80.4	140.8	76.9	52.1	17.3	93.2	70.4
平成22年 7月	143.3	53.1	78.0	85.0	118.2	82.7	52.8	19.7	100.8	73.9
平成22年 8月	149.3	50.5	78.8	91.8	132.8	73.7	48.5	20.0	114.5	84.5
平成22年 9月	105.7	54.3	71.4	85.9	160.4	77.7	50.8	17.6	104.5	79.1
平成22年 10月	111.6	46.8	69.8	88.9	149.4	84.1	32.4	19.7	120.3	72.6
平成22年 11月	95.0	54.5	69.7	91.8	150.1	83.9	38.9	22.5	108.1	69.8
平成22年 12月	113.8	48.8	77.5	96.9	136.5	82.4	49.1	16.5	102.7	70.3

在庫指数(つづき)

(平成17年=100)

(鉱工業)							電力・ ガス事業	産業総合 (鉱工業、 電力・ガス 事業)	分類 時系列
(製造工業)						鉱業			
パルプ・ 紙・紙加 工品工業	繊維工業	食料品・ たばこ 工業	ゴム製品 工業	印刷業	木材・ 木製品 工業				
104.3	82.7	196.7	109.4	—	116.7	45.7	—	10 000.0	ウェイト
134.8	102.0	87.3	138.7	—	117.0	96.6	—	97.4	平成18年 平均
124.7	103.4	87.4	120.8	—	131.8	89.6	—	95.5	平成19年 平均
136.5	105.4	88.3	99.4	—	142.7	89.3	—	99.4	平成20年 平均
129.1	117.0	86.4	80.7	—	118.7	82.1	—	90.0	平成21年 平均
131.5	95.6	69.2	73.0	—	99.7	81.0	—	86.2	平成22年 平均
109.9	110.4	86.9	126.5	—	103.9	99.0	—	102.6	平成18年 1月
113.8	106.4	97.6	135.8	—	107.0	100.3	—	102.0	2月
118.2	96.5	97.0	130.7	—	110.7	98.7	—	95.6	3月
129.1	99.8	102.1	144.2	—	114.0	98.0	—	97.5	4月
139.5	104.3	99.6	139.0	—	110.5	98.5	—	95.1	5月
114.6	103.4	90.4	142.9	—	113.8	96.8	—	90.0	6月
133.8	102.9	94.9	147.1	—	114.6	94.3	—	90.2	7月
152.0	104.0	89.8	136.9	—	124.7	96.7	—	96.9	8月
154.1	97.9	78.0	145.1	—	128.7	95.0	—	98.2	9月
160.3	99.4	74.8	151.5	—	125.6	92.3	—	99.7	10月
167.0	96.6	72.5	136.7	—	125.6	93.0	—	99.0	11月
125.2	102.6	64.4	128.3	—	124.5	96.0	—	102.4	12月
147.6	110.8	75.6	127.2	—	118.2	90.2	—	100.0	平成19年 1月
136.8	109.1	89.3	130.2	—	118.1	91.4	—	100.7	2月
138.3	103.3	94.2	133.8	—	126.7	91.6	—	95.3	3月
125.3	102.7	114.2	128.4	—	126.5	90.7	—	95.9	4月
143.1	103.2	106.6	120.7	—	132.6	92.2	—	92.6	5月
93.0	104.1	96.2	114.7	—	132.0	92.0	—	89.2	6月
108.8	101.4	89.9	116.4	—	135.2	88.1	—	93.6	7月
128.2	105.8	92.9	109.6	—	138.2	88.2	—	94.0	8月
135.1	101.6	77.9	122.3	—	138.2	85.2	—	93.0	9月
127.5	97.7	74.9	120.3	—	138.3	87.3	—	94.4	10月
120.5	100.1	70.4	118.7	—	138.7	88.0	—	99.9	11月
92.7	100.6	67.1	107.8	—	138.9	89.9	—	97.2	12月
126.4	103.1	69.0	105.3	—	141.6	87.7	—	102.3	平成20年 1月
123.8	101.4	90.1	97.2	—	141.5	88.2	—	100.7	2月
139.0	96.3	98.2	83.9	—	145.1	82.4	—	99.3	3月
142.2	94.8	99.6	89.3	—	145.2	87.1	—	93.3	4月
148.8	97.2	103.7	88.4	—	146.7	87.9	—	95.9	5月
127.8	99.4	104.6	89.5	—	144.9	88.1	—	92.2	6月
134.2	97.0	92.4	84.2	—	148.2	89.6	—	95.2	7月
158.0	109.0	96.6	89.0	—	148.0	89.1	—	103.1	8月
151.5	104.2	85.4	99.7	—	141.7	91.3	—	99.1	9月
128.6	116.0	79.1	108.7	—	142.9	94.7	—	103.5	10月
153.8	120.0	74.1	132.0	—	133.3	92.2	—	107.5	11月
103.5	126.1	66.2	126.0	—	133.1	93.0	—	100.6	12月
156.2	126.5	74.0	107.3	—	126.9	87.9	—	97.5	平成21年 1月
93.8	125.1	81.6	100.0	—	120.7	87.0	—	98.3	2月
137.7	106.6	95.7	84.0	—	117.6	80.0	—	90.1	3月
129.7	105.3	95.6	76.5	—	118.1	79.1	—	91.2	4月
144.6	114.4	103.5	79.8	—	121.3	80.0	—	92.0	5月
105.3	115.1	104.4	82.3	—	124.7	80.3	—	87.4	6月
135.2	117.7	100.9	87.3	—	118.1	78.2	—	84.8	7月
146.2	125.8	88.7	78.2	—	117.7	79.0	—	86.5	8月
142.3	123.5	79.0	71.6	—	117.3	82.3	—	84.2	9月
143.8	114.0	85.4	71.4	—	114.1	83.1	—	90.3	10月
102.8	114.5	71.5	68.3	—	114.1	82.7	—	89.1	11月
111.7	114.9	56.0	62.2	—	114.0	85.3	—	88.3	12月
134.8	113.0	61.6	71.7	—	113.5	81.4	—	91.4	平成22年 1月
137.0	102.0	66.9	75.3	—	98.0	80.6	—	90.0	2月
138.6	91.6	81.7	73.8	—	100.8	80.6	—	85.4	3月
138.7	89.4	84.3	81.6	—	97.9	81.5	—	87.5	4月
150.8	91.6	78.2	77.0	—	100.7	80.0	—	86.1	5月
117.9	88.5	76.5	66.0	—	100.7	83.5	—	83.5	6月
120.0	89.9	78.4	65.7	—	101.1	80.5	—	86.1	7月
132.5	96.6	67.0	68.4	—	97.9	81.1	—	86.2	8月
131.7	95.3	68.8	70.9	—	98.1	81.6	—	83.9	9月
139.9	94.7	60.2	67.9	—	101.3	78.9	—	85.0	10月
139.9	95.8	57.5	64.3	—	94.6	80.9	—	84.1	11月
96.6	98.8	49.0	93.7	—	91.3	81.2	—	84.6	12月

4 特殊分類別生産指数

(原指数)

(平成17年=100)

分類 時系列	鉱工業	最終需要財				消費財			生産財		
		最終需要財	投資財	資本財	建設財	消費財	耐久消費財	非耐久消費財	生産財	鉱工業用生産財	その他用生産財
ウェイト	10 000.0	3 445.6	1 461.9	830.7	631.2	1 983.7	861.2	1 122.5	6 554.4	5 978.7	575.7
平成18年 平均	101.3	104.1	106.1	111.2	99.5	102.6	101.4	103.5	99.9	99.9	100.3
平成19年 平均	101.4	102.2	103.8	110.8	94.5	101.0	100.7	101.2	101.1	100.8	103.7
平成20年 平均	98.9	104.3	101.8	111.4	89.3	106.1	106.3	106.0	96.1	95.7	100.4
平成21年 平均	86.1	92.5	91.7	103.7	75.8	93.1	72.3	109.0	82.8	81.8	92.6
平成22年 平均	92.0	91.2	86.8	102.3	66.4	94.4	86.5	100.5	92.4	91.9	97.4
平成18年 1月	100.8	92.2	92.6	97.9	85.5	91.9	92.9	91.2	105.3	106.3	94.6
平成18年 2月	99.8	102.0	99.1	105.0	91.4	104.1	105.9	102.8	98.7	98.9	96.8
平成18年 3月	114.8	124.7	132.0	145.6	114.0	119.3	112.6	124.4	109.6	109.3	112.7
平成18年 4月	100.4	93.9	86.0	73.8	102.0	99.8	91.1	106.4	103.8	103.8	103.4
平成18年 5月	94.1	97.7	109.5	120.5	95.0	89.1	78.4	97.3	92.2	92.2	92.1
平成18年 6月	95.6	103.4	109.1	117.3	98.2	99.3	104.8	95.0	91.4	90.1	105.3
平成18年 7月	102.2	97.2	98.5	98.3	98.8	96.2	106.4	88.4	104.9	104.7	107.2
平成18年 8月	101.4	99.9	113.3	120.3	104.0	90.1	85.8	93.4	102.1	102.6	97.7
平成18年 9月	101.7	113.8	119.2	131.8	102.7	109.8	105.5	113.0	95.4	95.4	95.1
平成18年 10月	96.3	109.0	107.5	113.6	99.4	110.2	112.3	108.5	89.7	89.1	96.0
平成18年 11月	103.7	108.9	104.8	105.2	104.3	111.9	116.0	108.8	100.9	101.0	99.6
平成18年 12月	105.3	106.3	102.0	104.8	98.5	109.4	104.8	113.0	104.8	104.9	103.5
平成19年 1月	100.9	94.9	104.9	120.5	84.5	87.4	91.4	84.4	104.0	104.8	96.2
平成19年 2月	98.7	101.5	107.1	120.3	89.8	97.3	105.2	91.2	97.2	97.2	98.2
平成19年 3月	111.1	114.2	131.3	144.0	114.6	101.6	106.8	97.5	109.4	109.2	112.0
平成19年 4月	101.6	98.3	93.8	94.4	93.0	101.6	99.6	103.2	103.4	103.6	101.3
平成19年 5月	95.8	100.2	105.8	115.3	93.4	96.0	97.5	94.9	93.5	93.1	97.9
平成19年 6月	98.5	108.4	107.7	118.0	94.1	108.9	109.5	108.5	93.3	91.8	108.2
平成19年 7月	103.7	100.6	101.5	107.3	93.8	99.9	102.8	97.7	105.3	104.9	109.5
平成19年 8月	95.7	91.1	99.5	108.6	87.4	84.9	83.7	85.8	98.1	98.0	98.9
平成19年 9月	100.1	101.4	96.6	98.8	93.6	104.9	100.1	108.7	99.4	99.4	100.1
平成19年 10月	101.0	100.0	90.1	86.2	95.2	107.2	103.0	110.5	101.5	100.6	110.8
平成19年 11月	105.1	109.4	105.1	109.3	99.5	112.7	107.4	116.7	102.9	102.3	108.5
平成19年 12月	105.1	106.2	101.7	106.3	95.6	109.5	101.6	115.6	104.6	104.7	103.1
平成20年 1月	101.7	99.3	96.1	97.1	94.9	101.7	104.1	99.9	102.9	103.4	97.9
平成20年 2月	104.8	111.0	107.2	111.0	102.2	113.8	118.8	109.9	101.5	101.5	101.5
平成20年 3月	111.6	122.7	133.0	157.6	100.6	115.1	117.0	113.7	105.8	105.4	110.3
平成20年 4月	102.5	100.4	93.7	95.7	90.9	105.4	106.4	104.6	103.6	103.9	100.2
平成20年 5月	100.0	102.6	100.9	107.4	92.3	103.9	106.2	102.2	98.6	98.4	101.1
平成20年 6月	100.4	104.3	96.1	105.2	84.3	110.3	118.6	103.9	98.4	97.7	106.2
平成20年 7月	104.6	103.6	98.9	107.1	88.0	107.2	129.7	89.9	105.2	104.9	108.1
平成20年 8月	98.9	92.8	94.3	103.2	82.7	91.7	87.9	94.7	102.1	102.6	97.9
平成20年 9月	96.4	114.1	109.3	125.7	87.7	117.7	126.6	110.8	87.1	86.6	92.9
平成20年 10月	92.4	110.4	113.8	132.4	89.4	107.9	113.8	103.4	83.0	81.9	94.0
平成20年 11月	86.6	92.3	92.5	100.5	81.9	92.2	90.8	93.2	83.6	82.6	93.6
平成20年 12月	87.1	97.8	86.1	93.5	76.3	106.5	55.9	145.3	81.5	79.7	100.5
平成21年 1月	75.6	74.4	76.8	86.6	64.0	72.6	33.9	102.4	76.2	74.5	93.1
平成21年 2月	77.0	90.5	101.4	118.6	78.7	82.5	49.5	107.8	70.0	68.4	86.2
平成21年 3月	84.7	102.8	134.5	164.4	95.1	79.5	57.2	96.6	75.2	73.1	96.5
平成21年 4月	82.2	82.7	90.7	102.2	75.5	76.9	59.8	90.0	81.9	80.8	92.6
平成21年 5月	81.3	90.3	85.8	93.8	75.2	93.7	64.5	116.0	76.5	75.0	91.9
平成21年 6月	87.7	109.2	101.1	128.1	65.5	115.2	91.1	133.7	76.4	74.9	91.2
平成21年 7月	91.9	97.4	97.1	102.1	90.5	97.6	99.4	96.2	89.0	88.6	93.4
平成21年 8月	88.5	81.8	71.3	77.9	62.6	89.6	69.8	104.7	92.0	92.7	83.8
平成21年 9月	90.6	91.0	80.9	87.2	72.6	98.4	97.5	99.1	90.4	90.4	90.8
平成21年 10月	90.6	98.9	83.6	90.5	74.4	110.3	89.5	126.2	86.3	84.9	100.7
平成21年 11月	91.5	100.1	92.8	93.0	92.4	105.5	79.7	125.3	86.9	86.3	93.0
平成21年 12月	91.9	90.5	84.0	99.6	63.5	95.3	75.9	110.2	92.7	92.2	98.0
平成22年 1月	88.9	81.7	74.9	90.1	54.9	86.7	78.3	93.1	92.7	92.7	92.4
平成22年 2月	87.4	82.0	63.5	70.7	54.0	95.6	74.3	111.9	90.3	90.1	92.0
平成22年 3月	99.0	101.2	105.5	134.5	67.4	98.1	98.5	97.8	97.8	97.7	98.2
平成22年 4月	97.3	97.1	93.0	114.2	65.2	100.2	82.9	113.4	97.3	97.0	100.5
平成22年 5月	88.3	87.7	79.3	91.1	63.8	93.8	84.0	101.3	88.7	88.2	93.8
平成22年 6月	91.3	95.7	82.5	98.4	61.4	105.4	101.7	108.3	89.0	88.1	98.5
平成22年 7月	97.4	98.1	98.2	119.8	69.8	98.1	98.7	97.7	97.0	96.6	101.4
平成22年 8月	89.8	86.4	85.4	99.6	66.8	87.1	73.7	97.3	91.6	91.3	94.5
平成22年 9月	86.3	93.3	93.4	108.2	73.8	93.2	98.1	89.5	82.6	81.6	92.4
平成22年 10月	88.0	89.9	84.4	101.1	62.3	94.0	86.6	99.7	87.0	86.1	95.8
平成22年 11月	93.8	88.6	87.7	99.0	72.7	89.3	83.6	93.6	96.6	95.7	105.3
平成22年 12月	96.0	92.5	93.9	101.0	84.5	91.5	77.8	102.0	97.9	97.3	103.8

5 特殊分類別出荷指数

(原指数)

(平成17年=100)

分類 時系列	分類									生産財	鉱工業用 生産財	その他用 生産財
	鉱工業	最終 需要財	投資財	資本財	建設財	消費財	耐久 消費財	非耐久 消費財				
ウェイト	10 000.0	3 710.8	1 375.3	773.0	602.3	2 335.5	1 068.8	1 266.7	6 289.2	5 067.7	1 221.5	
平成18年 平均	101.5	103.0	103.3	107.1	98.6	102.8	100.1	105.1	100.6	100.5	101.4	
平成19年 平均	102.4	103.0	102.7	109.6	93.7	103.2	102.6	103.7	102.0	101.3	104.5	
平成20年 平均	98.8	104.1	103.6	114.8	89.2	104.5	107.7	101.7	95.7	95.4	96.6	
平成21年 平均	87.2	92.3	93.1	106.1	76.5	91.8	72.6	108.0	84.2	80.6	99.4	
平成22年 平均	93.0	92.2	88.9	105.6	67.5	94.2	87.3	100.0	93.4	92.9	95.7	
平成18年 1月	99.4	94.7	92.5	94.2	90.2	96.0	91.3	99.9	102.1	101.6	104.4	
平成18年 2月	100.3	100.9	96.6	103.6	87.5	103.5	102.6	104.3	99.9	100.6	96.7	
平成18年 3月	116.3	121.4	127.3	137.8	113.9	117.9	115.4	120.0	113.3	112.5	116.9	
平成18年 4月	99.2	95.8	86.7	77.2	99.0	101.1	91.8	108.9	101.2	101.5	99.8	
平成18年 5月	94.5	96.6	105.8	114.2	94.9	91.2	81.6	99.3	93.3	93.5	92.3	
平成18年 6月	101.7	103.5	105.8	111.2	98.8	102.1	98.7	105.0	100.7	99.6	105.4	
平成18年 7月	104.9	104.1	96.7	97.9	95.2	108.5	112.6	105.0	105.4	103.5	113.3	
平成18年 8月	99.1	97.4	105.1	108.3	101.0	92.9	77.4	105.9	100.2	100.0	101.0	
平成18年 9月	100.9	108.4	113.6	124.8	99.1	105.4	109.6	101.9	96.5	97.1	94.0	
平成18年 10月	94.3	100.8	104.9	108.2	100.7	98.4	102.0	95.4	90.5	91.2	87.6	
平成18年 11月	103.4	107.7	105.2	104.5	106.1	109.1	118.0	101.7	100.8	102.3	94.7	
平成18年 12月	104.1	104.7	99.8	102.7	96.2	107.6	100.1	113.9	103.8	102.2	110.1	
平成19年 1月	102.3	101.0	107.1	120.1	90.4	97.5	104.6	91.4	103.1	104.2	98.6	
平成19年 2月	98.5	99.5	103.9	115.2	89.4	96.8	101.4	93.0	98.0	98.7	94.9	
平成19年 3月	113.8	117.7	126.7	139.1	110.6	112.4	119.3	106.5	111.5	109.2	120.7	
平成19年 4月	99.1	96.8	94.3	95.5	92.9	98.3	94.7	101.3	100.4	100.8	98.7	
平成19年 5月	98.6	100.9	102.8	112.4	90.4	99.8	99.3	100.3	97.2	97.1	97.6	
平成19年 6月	104.0	105.4	105.2	114.3	93.5	105.6	105.1	105.9	103.1	102.2	107.0	
平成19年 7月	102.8	100.2	97.0	103.4	88.9	102.1	98.1	105.5	104.3	103.3	108.4	
平成19年 8月	97.8	97.1	100.2	108.3	89.7	95.3	90.3	99.5	98.2	96.1	106.8	
平成19年 9月	100.3	101.0	96.5	100.9	91.0	103.6	104.8	102.6	99.9	99.6	101.4	
平成19年 10月	102.3	100.5	92.8	89.7	96.7	105.0	100.8	108.6	103.4	102.3	107.6	
平成19年 11月	103.9	104.7	102.4	106.6	97.1	106.0	94.7	115.7	103.4	102.0	109.4	
平成19年 12月	104.8	111.4	102.9	109.7	94.2	116.4	118.6	114.5	100.9	100.6	102.3	
平成20年 1月	99.7	100.3	95.7	98.5	92.1	103.0	103.4	102.7	99.3	98.8	101.1	
平成20年 2月	106.1	110.0	109.2	117.4	98.7	110.5	116.2	105.7	103.8	103.0	107.1	
平成20年 3月	110.6	114.5	129.9	151.6	102.2	105.4	110.3	101.3	108.3	109.9	101.8	
平成20年 4月	103.7	111.4	100.3	109.7	88.2	117.9	126.8	110.4	99.1	100.3	94.3	
平成20年 5月	100.4	102.2	101.8	110.7	90.5	102.5	97.3	106.8	99.4	98.7	102.0	
平成20年 6月	105.8	110.3	100.0	112.1	84.6	116.4	126.9	107.5	103.1	101.9	107.9	
平成20年 7月	106.4	107.8	102.7	112.8	89.7	110.9	122.4	101.1	105.5	106.2	102.5	
平成20年 8月	95.3	93.5	95.8	106.5	82.1	92.2	87.1	96.4	96.4	96.5	95.9	
平成20年 9月	96.9	111.9	113.3	130.9	90.6	111.0	136.5	89.5	88.1	90.4	78.9	
平成20年 10月	88.6	98.1	108.9	125.6	87.5	91.7	99.9	84.8	83.0	84.2	77.9	
平成20年 11月	82.8	89.2	92.8	100.7	82.6	87.1	86.6	87.5	78.9	78.6	80.3	
平成20年 12月	89.4	100.4	92.6	101.3	81.4	105.0	79.2	126.7	82.9	76.5	109.4	
平成21年 1月	74.8	72.9	76.8	83.4	68.4	70.6	30.0	104.9	75.9	68.7	105.5	
平成21年 2月	74.1	83.6	96.6	111.2	77.8	76.0	47.4	100.1	68.5	63.8	88.2	
平成21年 3月	87.5	99.7	128.7	154.5	95.5	82.7	60.4	101.5	80.3	75.5	100.2	
平成21年 4月	82.6	89.3	90.5	102.5	75.1	88.6	63.0	110.3	78.6	73.2	101.3	
平成21年 5月	82.2	87.1	85.1	95.3	72.0	88.3	59.7	112.4	79.4	73.5	103.6	
平成21年 6月	91.7	103.5	102.3	129.1	67.9	104.2	88.8	117.3	84.8	80.8	101.3	
平成21年 7月	95.3	103.7	104.0	114.5	90.6	103.6	106.0	101.5	90.4	88.2	99.4	
平成21年 8月	86.5	84.4	75.7	83.9	65.1	89.5	69.6	106.3	87.8	86.7	92.1	
平成21年 9月	92.9	94.7	86.9	98.0	72.6	99.3	101.9	97.0	91.9	90.8	96.7	
平成21年 10月	92.2	95.1	87.0	95.5	76.0	99.9	82.5	114.5	90.5	87.6	102.8	
平成21年 11月	91.5	97.1	95.9	100.1	90.7	97.7	78.9	113.7	88.1	86.3	95.9	
平成21年 12月	95.1	96.2	87.8	104.7	66.1	101.2	83.5	116.2	94.5	91.7	105.7	
平成22年 1月	89.4	85.4	77.3	91.8	58.8	90.2	75.9	102.2	91.7	90.6	96.3	
平成22年 2月	86.9	82.2	71.6	79.5	61.3	88.4	77.7	97.4	89.7	89.2	91.4	
平成22年 3月	101.4	101.4	105.9	134.1	69.7	98.7	98.1	99.2	101.5	103.6	92.7	
平成22年 4月	95.2	96.1	93.8	116.0	65.2	97.4	84.1	108.7	94.7	94.6	95.0	
平成22年 5月	90.4	87.7	82.6	97.1	64.0	90.7	80.7	99.1	92.0	91.1	95.6	
平成22年 6月	95.8	97.7	88.4	108.7	62.5	103.1	106.6	100.2	94.7	93.9	97.7	
平成22年 7月	98.1	99.0	97.1	120.4	67.0	100.2	98.8	101.3	97.5	96.9	100.1	
平成22年 8月	90.0	89.9	86.6	102.5	66.3	91.9	80.3	101.7	90.0	88.8	95.1	
平成22年 9月	88.6	91.6	93.3	108.1	74.3	90.6	90.0	91.1	86.8	87.5	84.1	
平成22年 10月	88.8	90.2	89.4	107.8	65.6	90.7	89.9	91.3	88.0	87.5	90.1	
平成22年 11月	95.6	91.0	87.7	98.2	74.3	92.9	84.6	100.0	98.4	96.0	108.0	
平成22年 12月	95.5	94.7	93.5	103.2	81.0	95.4	81.4	107.2	95.9	94.5	101.8	

6 特殊分類別在庫指数

(原指数)

(平成17年=100)

分類 時系列	鉱工業	最終需要財				消費財			生産財	鉱工業用 生産財	その他用 生産財
		最終 需要財	投資財	資本財	建設財	消費財	耐久 消費財	非耐久 消費財			
ウェイト	10 000.0	2 135.5	814.5	196.2	618.3	1 321.0	663.0	658.0	7 864.5	6 827.4	1 037.1
平成18年 平均	97.4	98.2	103.3	102.4	103.6	95.0	105.9	84.0	97.2	97.1	98.5
平成19年 平均	95.5	98.4	106.3	98.2	108.8	93.5	95.3	91.7	94.7	94.2	98.1
平成20年 平均	99.4	102.8	107.2	101.4	109.0	100.1	92.5	107.7	98.5	98.8	96.7
平成21年 平均	90.0	92.2	99.8	126.3	91.4	87.6	74.9	100.3	89.4	90.2	83.7
平成22年 平均	86.2	85.9	89.5	132.5	75.8	83.6	76.5	90.8	86.2	87.7	76.7
平成18年 1月	102.6	91.2	93.7	93.6	93.7	89.6	96.7	82.6	105.7	106.5	100.5
平成18年 2月	102.0	96.2	100.9	93.6	103.2	93.3	108.1	78.4	103.6	104.1	100.3
平成18年 3月	95.6	92.7	97.4	91.2	99.4	89.7	96.8	82.6	96.4	97.6	88.6
平成18年 4月	97.5	90.8	102.3	100.3	103.0	83.6	94.3	72.9	99.4	99.8	96.5
平成18年 5月	95.1	87.4	98.6	89.6	101.5	80.4	80.6	80.2	97.2	97.4	95.6
平成18年 6月	90.0	91.1	100.1	104.2	98.8	85.6	96.9	74.1	89.7	89.1	93.7
平成18年 7月	90.2	84.9	100.0	93.7	102.0	75.5	72.4	78.7	91.7	92.3	87.4
平成18年 8月	96.9	99.4	103.2	103.7	103.0	97.1	108.9	85.1	96.2	95.2	103.3
平成18年 9月	98.2	105.3	110.4	105.2	112.1	102.1	98.6	105.7	96.3	94.2	110.0
平成18年 10月	99.7	114.7	112.7	123.1	109.4	115.9	137.2	94.4	95.6	94.5	103.0
平成18年 11月	99.0	107.5	104.6	107.5	103.7	109.2	131.8	86.5	96.7	95.6	103.8
平成18年 12月	102.4	117.2	115.9	123.2	113.6	118.0	148.6	87.2	98.4	98.3	98.9
平成19年 1月	100.0	100.9	103.2	109.7	101.1	99.4	100.9	97.9	99.8	98.7	107.4
平成19年 2月	100.7	105.6	110.2	122.3	106.4	102.7	107.5	97.9	99.4	97.8	109.9
平成19年 3月	95.3	90.1	109.1	111.9	108.2	78.4	66.7	90.3	96.7	97.6	90.8
平成19年 4月	95.9	91.0	100.3	80.7	106.6	85.3	89.2	81.4	97.2	99.5	82.1
平成19年 5月	92.6	90.0	104.3	93.9	107.5	81.2	84.0	78.5	93.3	94.8	83.4
平成19年 6月	89.2	95.6	101.1	86.3	105.8	92.2	98.0	86.2	87.5	87.1	90.0
平成19年 7月	93.6	102.1	111.3	104.3	113.6	96.4	112.1	80.5	91.4	90.8	94.9
平成19年 8月	94.0	96.7	105.0	98.0	107.3	91.5	92.2	90.8	93.2	91.9	102.0
平成19年 9月	93.0	94.4	107.8	90.2	113.4	86.1	78.4	93.8	92.6	91.6	99.4
平成19年 10月	94.4	100.2	107.9	100.4	110.2	95.5	90.5	100.6	92.8	91.3	102.8
平成19年 11月	99.9	119.7	111.0	110.9	111.1	125.1	141.7	108.3	94.5	92.8	105.1
平成19年 12月	97.2	94.5	103.8	69.3	114.8	88.7	82.9	94.5	97.9	96.3	109.0
平成20年 1月	102.3	99.4	108.8	90.1	114.8	93.6	89.8	97.5	103.1	101.8	111.8
平成20年 2月	100.7	104.8	112.3	95.6	117.6	100.2	100.9	99.4	99.6	100.8	91.5
平成20年 3月	99.3	123.5	119.5	140.2	113.0	125.9	130.6	121.2	92.8	93.3	89.4
平成20年 4月	93.3	88.0	105.9	94.2	109.6	77.0	59.8	94.4	94.7	97.5	76.6
平成20年 5月	95.9	102.5	104.8	90.0	109.5	101.0	95.0	107.0	94.1	95.9	82.5
平成20年 6月	92.2	91.5	105.0	92.1	109.1	83.2	63.6	103.0	92.4	94.5	78.6
平成20年 7月	95.2	100.7	103.2	102.5	103.4	99.1	90.7	107.6	93.7	94.0	92.3
平成20年 8月	103.1	107.1	101.7	85.5	106.8	110.5	97.9	123.1	102.0	100.8	109.8
平成20年 9月	99.1	89.9	94.7	67.2	103.5	86.9	65.4	108.6	101.6	100.9	105.7
平成20年 10月	103.5	114.9	111.6	121.1	108.5	116.9	120.6	113.1	100.4	98.9	110.2
平成20年 11月	107.5	122.6	117.1	140.4	109.7	126.0	139.8	112.1	103.4	102.0	112.6
平成20年 12月	100.6	88.4	101.3	97.3	102.6	80.4	56.1	104.9	103.9	104.6	99.4
平成21年 1月	97.5	91.7	103.4	125.1	96.5	84.4	72.0	97.0	99.1	101.0	86.5
平成21年 2月	98.3	104.8	119.9	177.6	101.5	95.5	81.9	109.1	96.6	98.1	86.4
平成21年 3月	90.1	96.8	99.3	117.1	93.7	95.3	68.5	122.2	88.3	87.1	96.1
平成21年 4月	91.2	91.7	103.7	139.0	92.4	84.3	59.2	109.6	91.1	91.2	89.9
平成21年 5月	92.0	100.8	110.8	143.9	100.3	94.6	79.4	110.0	89.6	89.1	92.5
平成21年 6月	87.4	104.3	119.8	184.2	99.4	94.7	86.8	102.8	82.8	83.6	77.5
平成21年 7月	84.8	83.4	86.0	82.5	87.1	81.8	67.8	95.9	85.1	86.1	78.9
平成21年 8月	86.5	83.6	90.1	101.7	86.5	79.6	72.3	87.1	87.3	89.1	75.5
平成21年 9月	84.2	77.8	85.6	79.9	87.4	73.1	59.6	86.6	85.9	87.6	74.4
平成21年 10月	90.3	93.7	95.6	131.5	84.2	92.5	88.5	96.5	89.4	90.6	81.7
平成21年 11月	89.1	93.1	89.9	113.9	82.3	95.1	94.4	95.7	88.0	88.5	84.9
平成21年 12月	88.3	85.2	93.8	119.4	85.7	79.9	68.8	91.0	89.1	90.5	80.0
平成22年 1月	91.4	95.2	103.8	164.4	84.6	89.9	80.8	99.2	90.4	91.6	82.5
平成22年 2月	90.0	88.9	94.6	151.6	76.5	85.4	70.7	100.2	90.3	91.9	79.9
平成22年 3月	85.4	85.9	98.6	164.5	77.7	78.1	75.8	80.5	85.3	87.9	67.8
平成22年 4月	87.5	87.6	101.2	173.7	78.2	79.2	74.2	84.3	87.5	89.8	72.7
平成22年 5月	86.1	88.4	89.6	128.9	77.1	87.7	89.1	86.2	85.5	87.6	71.3
平成22年 6月	83.5	83.3	82.0	102.8	75.4	84.0	74.8	93.3	83.5	85.3	72.0
平成22年 7月	86.1	84.9	86.5	117.6	76.6	83.9	77.7	90.1	86.4	88.6	72.1
平成22年 8月	86.2	77.9	83.6	106.4	76.4	74.3	56.2	92.5	88.4	89.7	80.2
平成22年 9月	83.9	91.2	94.0	156.5	74.2	89.5	89.5	89.5	81.9	82.4	78.2
平成22年 10月	85.0	83.6	74.8	94.5	68.5	89.1	80.5	97.8	85.4	85.8	82.7
平成22年 11月	84.1	86.1	87.4	147.4	68.3	85.3	79.8	90.8	83.5	84.8	75.2
平成22年 12月	84.6	77.3	77.5	81.2	76.4	77.2	69.1	85.4	86.5	86.7	85.3

II 季節調整済指数

1 業 種 分 類 別

(季節調整済指数)

時系列	分類	業種別									
		鉱工業	製造工業	鉄鋼業	非鉄金属 工業	金属製品 工業	機械工業	一般機械 工業	はん用 機械工業	生産用 機械工業	電気機械 工業 (旧分類)
ウ ェ イ ト		10 000.0	9 958.7	684.5	107.6	349.5	2 501.9	585.9	81.1	504.8	514.3
平成18年	1月	101.3	101.3	97.4	98.4	96.8	101.5	99.7	108.3	97.4	109.2
	2月	101.0	101.0	99.2	102.2	89.8	105.7	117.3	99.9	124.2	100.0
	3月	101.8	101.8	100.3	100.0	94.2	103.2	102.4	98.1	102.5	108.3
	4月	101.3	101.3	99.1	108.1	98.1	102.9	106.9	106.4	105.2	106.4
	5月	100.7	100.7	99.6	97.1	90.8	101.2	123.1	99.9	120.5	111.2
	6月	98.5	98.6	103.1	95.9	101.8	102.3	110.5	109.5	110.4	95.8
	7月	101.9	102.0	103.0	100.1	113.5	104.9	104.9	78.4	109.5	97.1
	8月	103.4	103.4	103.2	89.9	108.5	110.2	126.2	105.1	128.6	103.6
	9月	102.4	102.5	103.4	89.2	98.9	115.8	148.4	105.5	158.2	120.1
	10月	100.3	100.4	103.1	118.0	90.3	113.5	130.8	112.8	132.5	112.2
	11月	101.7	101.7	104.5	99.1	89.9	103.4	94.0	138.8	87.0	108.0
	12月	101.7	101.7	104.7	110.5	88.3	111.9	112.9	89.9	117.8	123.6
平成19年	1月	100.1	100.1	106.1	97.1	91.5	105.9	122.5	99.6	125.9	106.9
	2月	100.7	100.6	102.7	97.6	92.2	108.3	117.4	98.3	123.8	114.4
	3月	100.1	100.1	104.2	100.5	101.2	104.5	105.7	96.4	107.4	103.3
	4月	101.5	101.5	102.9	95.7	89.1	107.4	115.8	107.4	117.5	104.4
	5月	102.1	102.1	102.4	98.7	91.9	110.5	124.5	122.4	120.9	100.6
	6月	103.0	103.0	101.7	99.4	105.0	110.0	111.3	99.6	113.3	109.2
	7月	102.0	102.0	108.0	96.2	92.1	106.6	112.2	122.0	109.9	105.7
	8月	97.4	97.4	102.4	101.6	81.8	106.4	108.6	110.8	107.9	110.9
	9月	102.9	102.9	101.9	105.6	85.7	101.4	98.6	119.4	95.7	104.8
	10月	103.4	103.5	103.3	104.0	91.0	96.6	82.3	118.3	75.9	100.1
	11月	102.4	102.5	101.5	113.3	88.7	105.1	112.3	129.1	109.5	107.5
	12月	102.0	102.1	103.4	106.4	90.3	106.9	113.0	105.5	113.7	104.2
平成20年	1月	103.2	103.2	102.6	102.1	105.2	108.6	87.2	109.0	85.4	104.7
	2月	104.3	104.4	103.2	102.1	106.4	112.8	99.8	140.7	95.3	102.9
	3月	102.7	102.8	101.8	102.2	85.4	114.9	110.9	124.4	111.2	110.7
	4月	101.7	101.8	103.0	100.5	91.0	111.6	103.4	170.3	89.6	103.8
	5月	107.2	107.2	101.7	103.1	99.2	114.5	96.4	172.6	83.1	108.3
	6月	103.3	103.4	102.6	104.2	92.2	108.7	88.4	161.3	77.6	104.7
	7月	100.6	100.6	104.3	99.3	87.6	112.6	97.7	190.6	81.7	104.0
	8月	101.8	101.8	108.6	100.4	87.2	110.5	101.2	191.4	84.6	106.0
	9月	95.8	95.8	100.2	97.6	88.4	109.4	106.5	273.4	85.0	95.8
	10月	94.0	94.0	96.1	90.4	90.1	112.4	138.8	220.1	124.2	96.8
	11月	87.5	87.6	89.0	91.9	76.7	93.3	105.7	163.2	88.9	85.9
	12月	83.2	83.1	77.2	87.7	79.2	71.7	100.3	235.5	79.9	71.8
平成21年	1月	79.0	79.0	70.4	82.1	77.0	65.9	101.7	202.7	80.8	60.2
	2月	81.2	81.2	64.5	69.3	87.2	76.2	120.7	175.4	108.7	63.4
	3月	79.2	79.2	56.1	66.4	96.1	81.2	114.1	243.1	99.5	66.0
	4月	83.3	83.3	59.1	93.6	83.5	82.1	105.0	144.6	98.1	78.3
	5月	87.0	87.0	70.2	88.8	90.0	82.4	95.7	152.9	81.6	63.1
	6月	87.8	87.8	72.6	104.1	76.3	89.4	99.7	180.1	89.3	70.7
	7月	87.5	87.5	76.7	95.4	114.4	86.1	82.4	116.3	76.4	68.1
	8月	88.8	88.8	80.0	107.1	75.7	82.8	60.1	121.3	49.4	72.2
	9月	89.2	89.3	84.7	107.7	85.0	82.9	57.7	91.5	54.6	71.8
	10月	90.6	90.7	81.0	116.4	87.8	85.1	71.2	123.2	63.2	63.7
	11月	90.9	90.9	82.7	112.5	116.9	84.4	72.2	131.0	58.9	74.5
	12月	89.8	89.8	84.5	113.4	60.4	86.1	76.4	139.6	64.1	81.6
平成22年	1月	93.0	93.0	88.7	117.6	59.4	97.5	83.8	112.4	78.3	77.3
	2月	92.1	92.1	89.8	114.6	54.8	83.7	49.0	139.9	36.5	82.3
	3月	92.8	92.7	93.1	104.2	53.0	94.0	74.3	160.6	62.7	85.8
	4月	97.3	97.3	94.5	103.5	60.8	99.7	124.1	134.7	121.9	81.3
	5月	92.9	92.8	93.9	101.4	64.6	97.1	86.1	199.3	67.2	80.4
	6月	91.9	91.8	89.0	98.3	67.7	93.1	73.9	139.6	66.0	66.6
	7月	93.3	93.3	84.9	93.2	79.6	97.9	112.6	144.4	108.7	79.2
	8月	89.4	89.3	81.8	98.7	78.4	93.3	95.1	160.7	83.4	77.7
	9月	85.7	85.6	83.8	99.5	77.9	92.5	92.6	155.3	84.1	75.1
	10月	89.5	89.5	80.5	99.0	70.4	94.3	95.5	148.2	85.3	76.6
	11月	92.7	92.8	82.5	110.7	75.7	93.0	91.7	162.5	78.1	77.2
	12月	93.5	93.5	88.0	106.0	93.7	93.9	93.1	139.9	83.4	77.6

生産指数

(平成17年=100)

(鉱工業)										分類 時系列
(製造工業)										
(化学工業)										
電気機械工業	電子部品・デバイス工業	輸送機械工業	窯業・土石製品工業	化学工業	化学肥料	ソーダ工業製品	無機薬品・顔料・触媒	高压ガス	石油系芳香族	
64.4	449.9	1 401.7	395.2	4 195.0	40.7	172.9	205.2	27.6	146.3	ウェイト
125.6	108.6	100.4	100.8	102.1	102.1	97.8	96.3	124.2	98.6	平成18年 1月
87.6	103.0	101.0	101.1	99.5	98.9	96.4	96.4	124.6	94.3	2月
137.5	105.8	101.6	99.5	102.0	103.2	96.3	94.3	127.3	95.9	3月
114.4	103.3	98.6	106.4	99.5	95.6	96.1	96.8	130.7	97.7	4月
134.6	105.5	88.3	94.5	100.7	85.4	95.6	98.1	144.0	87.8	5月
95.9	98.3	100.7	102.4	92.9	80.4	98.8	96.6	129.1	93.1	6月
110.0	93.9	104.5	100.1	100.6	112.2	98.8	94.4	131.4	107.9	7月
123.2	100.5	104.3	100.1	99.4	112.4	95.6	98.2	130.6	98.4	8月
135.1	115.2	101.9	101.2	96.9	85.6	92.2	94.9	122.0	67.0	9月
123.4	111.3	109.0	102.6	90.6	96.2	95.1	97.3	120.3	51.0	10月
112.1	108.0	107.0	101.3	102.2	98.4	93.7	97.5	113.0	122.5	11月
195.7	112.7	106.1	102.2	97.2	100.6	94.9	98.1	124.4	101.4	12月
108.8	108.2	98.9	100.3	95.0	111.8	97.6	95.2	126.2	98.3	平成19年 1月
150.1	109.6	102.3	96.0	96.5	113.2	98.0	94.0	130.3	101.0	2月
90.4	105.7	104.3	98.1	95.9	106.8	98.2	94.0	131.7	110.2	3月
106.5	104.9	105.6	93.6	99.6	109.4	97.8	98.9	125.0	99.4	4月
103.2	96.8	108.0	93.0	97.2	117.9	95.2	89.4	145.2	103.8	5月
153.1	104.4	108.3	91.9	100.4	173.8	93.1	98.7	138.8	118.8	6月
102.1	105.3	102.2	102.2	100.8	111.2	97.9	90.1	128.9	115.1	7月
132.2	107.6	103.3	97.2	90.2	106.4	84.1	89.8	135.9	112.6	8月
125.0	101.6	103.4	98.1	107.9	119.4	102.6	91.4	145.0	129.3	9月
130.0	97.1	101.4	90.7	107.7	110.6	104.3	88.1	124.0	176.1	10月
164.5	98.4	101.1	92.2	102.7	101.2	100.9	85.9	144.3	127.8	11月
139.3	99.3	106.1	89.8	100.6	109.5	102.6	84.1	144.6	97.2	12月
129.6	101.9	117.6	95.3	99.1	104.3	103.8	95.4	135.9	103.5	平成20年 1月
113.0	101.5	123.3	95.5	100.2	98.5	101.7	97.9	136.1	111.2	2月
158.2	104.8	120.5	94.9	97.0	105.6	96.1	97.0	129.4	96.5	3月
104.4	103.5	118.1	92.2	97.9	111.1	106.1	100.0	132.7	91.6	4月
133.7	103.0	122.7	95.9	102.4	107.4	116.5	109.8	135.8	116.2	5月
114.2	103.7	116.9	93.9	101.9	152.5	102.3	99.3	121.6	110.0	6月
95.6	102.5	121.1	95.1	94.2	101.8	105.8	97.8	118.2	100.6	7月
189.6	98.8	114.9	91.1	96.1	105.9	111.8	104.3	125.4	104.4	8月
126.6	92.3	117.4	88.1	88.4	133.1	96.7	99.0	119.9	90.1	9月
136.3	93.0	108.7	86.7	85.8	113.2	86.4	97.1	112.5	54.4	10月
131.5	80.6	89.3	84.9	84.7	104.6	91.4	87.3	119.3	67.3	11月
108.9	67.8	64.3	75.2	89.2	62.5	94.6	79.7	110.6	87.0	12月
112.0	54.1	54.6	75.6	82.3	70.1	90.5	75.8	106.6	89.5	平成21年 1月
103.8	53.3	61.5	83.0	83.8	74.1	90.7	75.3	106.4	90.6	2月
120.8	57.9	66.7	72.0	75.8	69.2	86.7	65.3	102.8	96.5	3月
212.8	60.7	76.4	74.8	84.1	91.8	87.8	68.2	105.3	118.9	4月
83.1	60.4	86.4	71.2	90.7	110.9	97.7	67.7	111.8	118.2	5月
118.3	62.4	89.7	72.5	92.0	80.0	93.7	73.3	118.9	101.4	6月
83.0	65.3	93.3	68.3	89.7	84.5	96.3	82.6	122.7	100.3	7月
122.9	65.4	94.9	69.1	95.1	78.2	99.8	81.8	120.2	109.9	8月
114.0	66.9	95.9	67.1	96.9	97.5	99.9	88.5	125.9	116.9	9月
72.3	62.9	96.6	59.5	98.2	87.9	100.1	83.7	122.1	176.0	10月
129.3	66.8	93.3	69.1	97.7	95.6	101.0	77.0	124.4	132.3	11月
150.4	72.9	98.0	72.8	95.3	98.4	105.6	88.9	128.4	115.7	12月
105.0	74.4	111.7	75.7	96.4	98.0	101.2	86.1	116.8	108.5	平成22年 1月
86.3	84.8	101.3	68.3	101.0	103.5	103.5	88.0	119.7	98.4	2月
105.2	82.6	110.0	70.1	97.7	105.1	107.6	89.0	124.6	93.8	3月
122.3	75.0	102.4	69.5	100.8	99.4	107.1	89.0	127.9	112.6	4月
109.0	76.4	106.7	70.3	95.3	99.3	102.2	83.5	122.3	113.0	5月
48.9	72.0	104.1	70.5	95.1	113.1	98.0	83.2	115.0	113.4	6月
125.8	72.0	99.7	69.4	95.3	107.8	101.1	83.7	112.2	109.0	7月
125.4	69.4	98.2	66.8	90.7	104.6	102.2	73.4	114.6	107.2	8月
96.7	71.3	98.8	68.5	81.1	99.9	100.5	80.6	104.7	75.1	9月
113.1	71.6	98.6	64.2	94.6	96.2	105.7	81.2	127.3	123.9	10月
88.6	74.4	98.1	70.0	97.4	102.4	116.8	86.1	122.3	125.4	11月
114.7	71.2	104.2	67.0	97.8	111.2	107.4	87.7	120.4	116.1	12月

1 業 種 分 類 別

(季節調整済指数)

分類 時系列	(鉄工業)									
	(製造工業)									
	(化学工業)								石油製品 工業	プラスチック 製品工業
	環式中間物 ・合成染料	有機薬品	プラスチック	合成ゴム	塗料・印刷 インキ	医薬品	火薬類	農薬		
ウエイト	772.4	941.7	854.5	399.4	14.7	562.0	8.0	49.6	437.0	179.4
平成18年										
1月	102.3	98.3	113.1	93.2	98.6	102.0	100.3	89.7	104.6	102.0
2月	97.9	94.8	106.7	97.1	95.2	106.5	107.1	78.4	100.5	105.3
3月	92.8	96.6	106.8	100.7	95.1	129.1	105.2	87.7	104.8	106.0
4月	98.0	97.2	107.0	86.4	99.5	105.5	94.6	86.2	102.8	103.6
5月	95.5	94.8	105.4	107.0	97.2	113.3	92.3	75.3	99.2	101.3
6月	98.5	94.4	101.3	53.1	98.3	76.6	98.2	76.7	109.5	106.1
7月	104.1	99.3	105.5	90.2	92.3	92.3	92.0	81.8	109.2	104.3
8月	103.1	97.5	107.1	96.4	104.7	98.8	96.1	82.7	114.3	110.3
9月	94.3	82.4	102.4	103.3	105.0	113.2	81.5	75.2	106.9	108.2
10月	65.8	84.0	99.0	99.5	104.6	113.0	94.5	80.4	91.3	105.7
11月	92.2	95.4	113.2	97.3	104.6	110.8	87.0	61.8	99.0	108.5
12月	88.0	97.0	106.5	95.7	98.3	97.2	91.2	63.6	99.7	106.8
平成19年										
1月	88.5	91.9	102.7	103.7	92.9	88.4	94.1	65.3	102.2	105.8
2月	87.7	97.4	100.2	94.9	95.6	97.1	93.1	81.0	96.3	105.1
3月	90.8	97.6	104.5	94.5	95.8	88.0	87.6	40.9	106.2	105.2
4月	93.7	96.6	104.8	99.9	91.4	104.4	84.6	71.9	98.7	108.5
5月	88.1	96.7	104.3	100.7	93.8	99.7	87.4	73.5	106.4	110.2
6月	89.1	98.1	111.8	40.8	92.9	108.4	84.7	71.4	112.7	108.4
7月	91.2	95.8	107.5	100.0	91.9	117.4	100.0	72.2	104.6	109.3
8月	80.3	97.1	91.4	100.4	90.4	87.3	86.9	69.8	111.6	105.7
9月	83.3	115.0	108.6	99.9	90.5	122.3	93.0	81.3	120.3	106.6
10月	93.1	122.3	114.5	109.4	92.0	103.4	85.4	64.3	126.0	112.3
11月	83.9	103.9	111.3	105.9	96.4	107.3	76.3	65.6	110.9	114.7
12月	89.2	102.5	104.8	102.8	97.1	110.1	82.6	57.0	98.4	117.2
平成20年										
1月	90.2	97.5	100.0	105.8	91.5	122.6	77.8	50.9	100.0	117.5
2月	87.6	96.7	100.4	107.8	90.4	114.5	80.5	39.8	100.4	117.9
3月	86.6	93.9	96.4	99.1	91.5	113.9	80.4	58.3	91.2	113.3
4月	90.3	94.8	102.6	108.0	83.5	103.2	96.3	33.1	96.0	100.2
5月	81.8	99.4	105.6	118.0	89.8	108.9	84.0	33.7	118.9	99.9
6月	89.9	97.3	97.3	246.3	89.2	101.0	80.5	31.4	99.8	104.3
7月	78.5	94.1	98.6	107.8	95.6	102.0	84.0	24.6	100.3	105.2
8月	86.2	90.6	100.2	86.8	88.5	119.1	75.9	17.2	97.0	100.0
9月	59.4	82.1	86.7	91.4	90.5	114.6	84.5	72.8	76.8	103.6
10月	66.2	71.9	91.2	95.3	86.6	107.3	80.3	33.0	84.2	98.2
11月	67.1	82.4	89.4	88.2	85.5	95.0	80.7	52.6	78.7	81.2
12月	63.2	74.3	93.7	82.3	83.7	154.3	83.2	43.5	97.6	68.2
平成21年										
1月	59.4	74.9	91.5	60.3	65.5	130.0	82.0	45.3	100.6	61.6
2月	66.4	75.5	90.4	69.4	68.4	122.0	75.1	39.8	99.5	66.4
3月	68.9	73.4	84.8	65.2	72.2	88.2	74.1	35.6	102.4	62.0
4月	74.8	85.2	85.8	93.0	73.8	71.2	70.3	40.5	115.4	71.8
5月	83.6	82.4	85.7	59.2	77.8	154.3	76.8	42.5	117.5	77.4
6月	83.2	82.9	88.5	35.7	80.0	149.0	70.1	37.7	96.6	72.3
7月	80.6	85.2	88.8	79.1	79.1	117.6	53.5	36.6	95.2	75.2
8月	86.8	88.1	97.7	82.2	77.0	134.9	64.7	15.3	93.3	73.1
9月	89.2	97.9	97.3	94.5	77.2	101.4	71.6	35.2	110.2	76.9
10月	90.1	106.1	90.7	88.0	76.9	133.2	67.3	37.3	117.3	77.9
11月	85.2	92.2	90.7	93.2	73.6	134.0	68.4	32.2	108.7	76.3
12月	88.7	92.6	90.5	104.1	72.5	105.5	57.3	51.1	107.3	76.1
平成22年										
1月	86.3	94.4	93.6	106.2	83.0	108.7	69.2	45.8	101.7	80.7
2月	91.8	95.1	98.7	101.7	85.3	131.3	75.3	53.4	93.0	79.3
3月	94.1	93.2	98.3	108.9	77.6	107.2	65.2	44.2	79.6	78.1
4月	90.3	95.0	97.0	103.2	84.5	120.0	69.4	39.8	102.1	78.8
5月	83.5	90.2	94.7	109.2	80.3	123.5	74.4	30.5	98.7	80.7
6月	84.4	86.7	89.1	356.3	81.9	110.7	77.5	42.8	96.1	84.4
7月	82.9	88.1	92.2	106.5	79.3	120.4	76.1	38.9	96.3	77.4
8月	83.0	86.3	90.7	93.0	79.3	109.5	89.2	49.5	99.3	78.0
9月	56.5	80.9	84.1	98.9	87.4	86.5	79.9	60.7	93.9	76.9
10月	104.8	91.7	96.5	89.8	76.2	95.7	69.3	45.7	97.4	75.1
11月	103.7	92.0	97.9	99.0	80.2	82.4	80.5	46.9	111.4	79.5
12月	107.3	91.1	95.5	102.1	79.5	93.8	78.0	35.8	99.8	82.0

生産指数(つづき)

(平成17年=100)

(製造工業)						鉱業	電力・ ガス事業	産業総合 (鉱工業、 電力・ガス 事業)	分類 時系列
パルプ・ 紙・紙加 工品工業	繊維工業	食料品・ たばこ 工業	ゴム製品 工業	印刷業	木材・ 木製品 工業				
151.9	131.9	404.9	275.3	87.8	56.8	41.3	796.5	10 796.5	ウェイト
88.9	100.7	95.9	102.7	97.0	100.0	102.0	87.8	100.3	平成18年 1月
102.6	100.3	94.0	105.0	99.6	97.7	105.8	90.6	100.2	2月
102.0	100.1	94.9	103.8	96.7	101.2	98.0	119.7	102.7	3月
105.2	99.1	95.2	104.0	101.9	103.4	97.0	107.2	101.6	4月
101.8	102.0	94.8	104.1	106.4	100.0	97.8	105.2	101.3	5月
100.2	92.5	99.8	105.3	103.8	102.1	92.7	85.8	97.3	6月
102.9	93.1	105.2	105.2	105.0	101.6	103.0	92.1	101.5	7月
103.3	90.1	97.2	102.6	106.0	101.8	99.6	96.5	102.9	8月
104.1	93.4	97.1	105.6	105.5	99.9	99.6	101.0	102.6	9月
101.1	92.2	97.8	106.1	104.3	97.3	96.6	132.4	102.0	10月
102.2	91.5	96.4	107.2	102.5	98.4	98.5	116.3	102.6	11月
89.9	93.0	95.4	105.8	104.3	99.3	97.2	106.0	101.9	12月
113.2	90.8	96.0	107.6	112.8	99.7	101.1	94.4	99.7	平成19年 1月
100.2	89.0	98.7	108.4	109.4	103.8	96.3	97.8	100.5	2月
102.0	84.3	96.6	109.5	103.5	89.3	99.6	105.7	100.4	3月
100.2	87.5	102.8	110.0	101.6	90.6	98.8	89.3	100.8	4月
102.3	89.5	98.6	111.2	104.0	96.1	99.9	100.8	102.0	5月
87.2	89.4	97.3	111.1	103.3	88.0	99.6	96.9	102.2	6月
100.5	88.9	97.3	112.4	101.1	89.8	97.5	98.2	102.0	7月
99.6	87.4	103.5	108.6	100.6	85.6	99.5	109.4	98.5	8月
101.3	84.3	89.0	112.5	98.0	87.5	98.6	122.2	104.8	9月
96.8	80.3	96.6	112.5	105.0	86.6	97.9	111.8	103.5	10月
94.1	90.6	100.7	113.5	104.6	85.3	93.0	108.8	102.6	11月
90.1	84.7	103.0	112.7	106.6	85.2	94.4	106.1	102.4	12月
108.4	87.1	99.6	116.9	107.9	84.7	100.1	112.6	104.1	平成20年 1月
108.9	87.1	104.4	112.5	105.2	85.4	97.8	127.9	106.0	2月
100.8	86.1	102.1	118.2	108.5	88.5	96.6	116.6	103.7	3月
104.1	83.0	101.5	120.6	104.5	87.9	101.9	107.4	101.8	4月
100.6	83.9	109.2	118.4	108.2	91.8	98.8	115.5	107.7	5月
103.4	86.3	109.8	121.7	100.6	82.4	99.0	110.1	103.5	6月
94.5	85.0	102.8	118.7	107.9	89.9	101.4	125.0	102.6	7月
95.0	88.7	98.9	125.2	104.7	90.4	100.4	103.9	101.4	8月
80.2	85.8	98.5	122.8	106.6	90.3	99.3	112.1	97.2	9月
67.0	84.3	98.5	122.5	100.2	84.7	101.2	106.7	94.8	10月
69.9	81.8	98.1	123.3	94.8	83.2	96.3	112.4	89.8	11月
37.7	70.8	89.6	118.8	94.1	85.5	90.2	104.8	85.5	12月
88.4	66.0	97.2	103.7	107.3	82.0	85.7	103.4	81.2	平成21年 1月
18.7	61.3	96.4	100.8	98.1	79.5	83.3	98.3	82.2	2月
71.2	48.2	99.8	87.5	95.8	72.2	81.0	75.6	79.2	3月
56.5	61.3	101.9	83.8	98.0	68.8	81.1	79.4	83.2	4月
69.0	70.2	101.8	88.0	97.9	69.8	81.0	89.6	87.1	5月
60.9	65.0	103.0	88.3	99.0	65.3	87.6	89.1	88.0	6月
70.6	74.1	100.1	88.8	97.3	57.0	91.2	90.4	87.6	7月
69.2	70.2	98.7	95.4	100.5	61.0	85.6	98.7	89.1	8月
70.5	71.3	101.2	91.8	100.2	57.6	86.5	84.9	88.7	9月
77.9	67.9	103.7	94.2	100.7	54.5	85.4	88.6	90.7	10月
42.1	69.0	99.5	93.4	97.9	54.8	85.4	92.3	91.1	11月
73.4	72.0	95.4	94.0	98.6	55.6	89.4	100.5	90.7	12月
72.7	72.9	94.7	105.3	104.5	65.2	93.7	116.9	94.7	平成22年 1月
103.2	63.7	93.3	107.9	102.0	54.6	90.6	115.9	93.9	2月
72.0	71.5	92.8	110.6	102.6	55.1	93.2	92.0	93.2	3月
78.8	69.8	99.6	112.7	103.0	55.1	92.7	121.3	99.2	4月
69.9	69.6	93.1	113.2	104.4	53.2	98.0	107.6	94.1	5月
70.8	70.1	94.0	107.3	103.4	53.7	96.2	114.5	93.5	6月
68.1	72.8	95.4	116.4	101.4	53.7	102.3	111.0	93.8	7月
66.4	68.8	93.8	117.7	100.3	53.6	92.7	123.8	92.0	8月
70.4	66.8	93.2	115.2	99.3	54.1	93.5	124.4	88.6	9月
75.5	69.1	92.1	108.0	97.0	56.8	91.0	117.9	91.3	10月
73.6	70.0	91.4	115.6	102.7	52.4	98.3	109.6	93.9	11月
62.2	67.9	94.3	120.2	99.5	49.5	92.1	104.1	94.7	12月

2 業 種 分 類 別

(季節調整済指数)

時系列	分類										
		鉱工業	製造工業	鉄鋼業	非鉄金属 工業	金属製品 工業	機械工業	一般機械 工業	はん用 機械工業	生産用 機械工業	電気機械 工業 (旧分類)
ウ ェ イ ト		10 000.0	9 977.7	972.6	183.2	273.9	2 595.3	434.5	67.4	367.1	410.4
平成18年	1月	100.4	100.3	99.8	99.4	96.4	99.5	94.6	107.1	91.9	111.8
	2月	101.2	101.2	96.2	101.8	87.0	104.2	117.2	106.3	123.4	104.1
	3月	101.5	101.5	101.4	103.0	91.7	100.5	101.6	94.6	101.7	111.5
	4月	102.4	102.4	98.2	97.3	95.3	106.2	104.8	98.0	103.8	111.2
	5月	99.0	99.0	100.6	95.5	91.3	100.7	118.2	105.3	118.0	121.9
	6月	101.3	101.3	103.1	100.2	101.1	101.6	108.8	105.3	108.5	98.0
	7月	104.4	104.3	110.1	98.6	111.5	107.3	101.5	88.8	103.2	105.8
	8月	103.9	103.9	104.7	86.4	111.9	106.4	121.8	107.3	123.4	113.5
	9月	102.6	102.7	108.1	98.0	98.3	111.2	143.6	102.5	153.8	127.9
	10月	98.5	98.7	105.0	106.3	87.3	110.7	129.0	113.2	129.6	119.0
	11月	102.2	102.2	105.5	106.9	90.6	109.4	90.2	144.2	80.4	113.9
	12月	100.8	100.8	105.4	98.8	81.8	103.9	109.5	87.6	114.0	124.8
平成19年	1月	102.2	102.1	107.2	98.5	91.3	111.7	122.9	94.5	129.3	114.5
	2月	100.2	100.1	105.6	99.7	92.8	105.9	113.0	94.7	119.9	122.7
	3月	100.4	100.3	102.7	96.7	100.0	104.7	102.6	91.9	104.5	110.3
	4月	101.4	101.4	103.8	97.0	92.2	107.7	115.7	122.7	112.5	113.7
	5月	103.2	103.2	103.2	97.7	91.0	112.7	118.4	118.4	117.7	113.4
	6月	104.5	104.5	103.9	96.5	104.2	108.9	109.1	102.1	110.2	113.4
	7月	101.2	101.1	100.9	101.0	91.3	104.4	110.9	135.6	105.4	114.4
	8月	102.2	102.2	102.7	98.9	86.1	112.3	111.6	109.6	111.4	117.8
	9月	103.2	103.2	98.8	102.3	87.4	100.6	98.1	119.2	94.3	113.2
	10月	105.5	105.7	101.0	100.7	89.2	102.5	85.5	122.0	77.4	111.0
	11月	102.5	102.5	98.0	101.1	88.4	104.3	114.5	138.1	109.5	117.4
	12月	102.1	102.1	105.8	98.9	87.3	111.3	115.7	108.9	115.6	114.0
平成20年	1月	101.8	101.8	102.8	101.0	101.3	108.6	85.1	106.7	84.6	114.4
	2月	104.7	104.7	108.9	105.2	105.8	117.3	104.6	139.7	97.9	112.6
	3月	99.7	99.7	104.1	100.6	85.0	111.0	111.9	116.4	112.2	118.7
	4月	104.5	104.5	103.9	103.8	90.0	124.9	106.0	163.4	91.1	114.0
	5月	104.8	104.8	100.2	98.3	95.7	114.3	99.7	188.3	81.8	117.8
	6月	103.6	103.6	102.7	99.3	88.6	116.3	88.3	156.5	76.9	113.7
	7月	101.8	101.8	103.3	101.4	87.5	115.6	101.5	189.5	83.6	116.8
	8月	100.0	100.0	103.1	105.4	84.8	112.3	106.1	196.0	85.5	117.8
	9月	96.7	96.7	100.8	95.7	87.8	116.7	111.0	273.1	87.0	110.1
	10月	93.0	93.0	90.9	90.4	87.2	109.6	138.6	211.6	121.7	114.1
	11月	85.3	85.2	80.5	81.5	78.8	95.8	108.7	184.9	90.1	104.8
	12月	87.2	87.1	71.6	70.4	79.5	82.3	107.1	240.7	85.2	90.4
平成21年	1月	79.3	79.3	65.1	63.8	76.4	60.7	110.1	207.6	87.4	70.9
	2月	78.5	78.6	63.4	61.7	83.9	73.5	120.2	176.8	104.7	71.5
	3月	81.5	81.5	59.8	58.2	95.0	79.8	117.6	285.0	98.8	74.6
	4月	84.1	84.1	58.6	54.7	80.6	80.9	103.9	127.4	96.1	95.8
	5月	86.8	86.8	63.5	74.4	85.7	82.1	98.3	163.5	82.9	77.6
	6月	87.7	87.7	70.5	79.6	73.0	89.3	100.0	172.3	89.7	84.9
	7月	89.6	89.6	77.3	94.0	111.2	95.7	90.8	146.9	79.5	85.6
	8月	89.6	89.5	81.9	100.6	77.0	86.3	61.9	117.7	51.3	87.6
	9月	91.3	91.3	86.8	103.4	81.5	86.7	60.6	109.5	56.6	90.0
	10月	93.4	93.5	84.1	96.4	87.3	88.2	74.2	118.8	64.5	84.3
	11月	93.3	93.3	87.2	97.9	111.1	88.7	76.4	137.3	61.6	90.3
	12月	92.5	92.5	87.8	108.7	65.9	90.0	78.0	139.4	65.1	98.9
平成22年	1月	95.1	95.1	92.5	125.9	62.5	99.2	82.5	102.3	79.3	95.1
	2月	93.5	93.5	87.0	128.3	58.9	95.6	50.6	149.3	35.8	104.0
	3月	93.7	93.7	89.2	153.1	56.5	100.0	77.0	162.4	64.2	116.8
	4月	95.8	95.8	97.6	100.7	63.1	101.3	126.6	122.8	125.3	100.6
	5月	94.5	94.4	100.9	116.5	64.9	101.3	91.0	213.1	67.6	100.7
	6月	91.8	91.8	91.9	114.7	67.3	98.3	82.1	144.2	68.3	84.6
	7月	92.8	92.8	86.3	110.3	79.9	101.6	107.6	128.0	106.1	97.3
	8月	92.0	92.0	81.7	107.0	75.8	99.1	90.9	158.7	80.0	99.3
	9月	87.0	87.0	83.4	109.2	76.3	93.4	90.2	153.9	83.4	99.7
	10月	91.7	91.7	79.8	113.5	68.3	99.5	100.6	167.5	86.3	100.0
	11月	96.3	96.3	82.5	120.3	73.0	96.9	89.1	154.9	75.0	100.1
	12月	93.3	93.3	86.1	130.5	95.5	97.2	96.0	167.8	80.6	103.1

出荷指数

(平成17年=100)

(鉱工業)										分類 時系列
(製造工業)										
(化学工業)										
電気機械工業	電子部品・デバイス工業	輸送機械工業	窯業・土石製品工業	化学工業	化学肥料	ソーダ工業製品	無機薬品・顔料・触媒	高压ガス	石油系芳香族	
54.6	355.8	1 750.4	280.5	2 606.9	66.7	135.1	142.5	12.5	96.6	ウェイト
117.3	110.8	97.2	100.7	100.0	88.7	88.6	100.2	110.0	94.8	平成18年 1月
95.2	106.3	101.3	100.8	100.4	93.1	87.2	95.9	109.9	105.4	2月
115.6	110.5	97.8	97.9	101.6	89.7	101.4	97.5	110.5	100.9	3月
106.8	110.2	104.3	103.6	98.9	88.3	81.2	95.1	113.5	101.0	4月
172.2	114.0	87.4	98.7	98.5	91.5	100.3	99.0	115.5	98.2	5月
85.5	105.2	99.7	100.6	94.6	82.0	68.9	98.4	112.1	103.5	6月
108.0	100.5	111.4	100.5	97.5	96.4	127.7	99.8	116.1	107.0	7月
136.7	109.9	99.2	100.9	101.4	90.1	100.1	94.3	114.9	102.0	8月
145.6	121.6	106.1	100.0	92.4	88.5	99.1	101.0	114.6	89.6	9月
112.7	119.8	103.4	103.6	87.9	88.0	73.0	100.5	109.2	79.0	10月
124.6	114.2	111.2	103.3	100.5	96.8	96.6	99.4	112.8	124.3	11月
188.2	118.7	96.8	100.6	96.0	79.9	81.0	101.6	111.1	102.6	12月
107.4	115.2	108.0	101.8	96.9	99.5	100.6	92.1	106.8	109.0	平成19年 1月
144.2	121.7	100.8	90.1	94.3	93.4	94.4	98.1	110.4	104.2	2月
87.3	113.6	103.5	99.9	92.0	87.3	77.7	95.7	114.3	109.0	3月
127.4	112.4	104.8	97.1	97.1	86.1	97.4	97.0	112.2	103.4	4月
129.8	108.7	108.0	97.7	96.9	96.0	75.7	92.8	112.5	107.3	5月
145.6	112.5	107.1	93.7	100.8	136.6	120.2	94.1	122.0	121.7	6月
93.6	112.4	102.8	97.3	99.3	91.8	93.3	94.5	118.6	123.7	7月
135.4	115.3	111.3	102.6	90.9	87.4	82.0	90.5	111.5	121.1	8月
123.4	110.1	102.2	100.5	101.7	94.3	82.8	89.4	124.1	134.7	9月
152.2	105.4	103.3	92.9	103.5	87.8	116.3	89.4	118.3	158.1	10月
189.9	107.3	97.7	93.5	100.1	87.0	68.8	95.3	117.4	133.6	11月
162.1	112.1	108.4	94.0	94.1	86.0	103.6	87.9	119.0	93.0	12月
142.5	110.3	112.2	97.4	90.9	87.2	103.6	90.5	115.8	99.8	平成20年 1月
117.6	110.1	121.2	94.8	97.2	93.7	93.7	98.2	117.9	105.2	2月
143.5	112.9	105.0	99.5	96.4	94.4	99.4	92.7	113.6	92.8	3月
126.3	112.0	133.0	88.9	93.4	95.1	95.8	96.4	117.4	89.9	4月
139.3	113.4	114.6	98.4	98.1	89.6	103.5	113.4	111.2	133.1	5月
120.7	116.3	122.8	94.7	96.1	156.9	94.9	96.1	97.7	114.9	6月
103.1	114.8	119.1	100.9	92.7	95.3	96.7	96.0	103.8	110.2	7月
155.7	113.0	113.0	94.4	89.7	89.2	104.3	108.8	101.8	108.1	8月
137.3	106.9	122.9	89.5	85.9	86.4	95.2	89.9	104.2	94.4	9月
151.4	108.9	104.0	87.4	84.6	89.0	96.7	90.1	99.6	95.9	10月
144.7	101.4	90.7	86.8	80.7	78.4	82.0	87.0	94.2	67.2	11月
125.1	87.1	76.7	78.6	86.5	93.5	96.8	82.1	92.2	94.3	12月
115.4	65.1	47.0	70.9	78.6	66.5	94.1	72.0	91.8	95.8	平成21年 1月
120.4	61.6	61.4	81.5	74.7	71.9	57.6	67.1	92.2	99.2	2月
114.7	67.7	67.6	74.9	79.3	72.4	100.9	63.0	85.1	115.1	3月
230.3	76.7	74.0	72.6	79.0	78.2	77.5	73.2	91.4	146.0	4月
88.1	75.9	79.7	73.4	87.6	78.0	95.4	74.5	93.6	146.8	5月
129.6	77.9	87.2	75.3	86.6	52.7	85.9	69.9	92.3	95.2	6月
110.0	81.3	99.2	74.7	84.1	74.3	95.1	77.1	92.3	113.6	7月
125.5	81.8	91.4	72.3	89.9	75.2	110.6	84.8	94.5	121.8	8月
131.6	84.8	92.9	68.6	91.3	90.0	79.7	93.4	96.1	114.2	9月
75.6	83.6	91.4	61.6	94.3	97.0	88.5	80.6	100.0	138.3	10月
139.7	85.4	90.6	71.9	92.8	94.7	97.0	76.4	98.1	130.6	11月
165.9	90.3	91.8	72.7	96.0	94.3	92.0	85.4	101.1	143.5	12月
109.0	94.1	105.3	77.5	93.2	86.3	84.8	93.1	105.1	119.3	平成22年 1月
95.0	107.6	103.7	71.2	94.5	84.9	87.7	96.5	105.1	107.9	2月
117.7	116.4	106.9	70.4	95.1	98.7	100.5	99.9	105.6	107.0	3月
129.2	94.1	100.1	69.0	96.9	75.1	94.1	151.9	106.2	117.9	4月
117.1	97.6	103.3	78.1	91.9	68.6	100.1	86.0	105.6	122.3	5月
57.2	92.4	103.9	73.1	85.8	88.3	79.7	87.9	97.3	119.3	6月
137.6	91.6	100.4	69.5	89.7	93.4	98.8	85.8	101.8	121.1	7月
129.2	93.6	100.3	66.9	89.5	100.5	83.7	81.2	103.0	118.2	8月
100.9	98.0	92.4	71.3	81.6	92.9	91.8	87.4	103.7	106.2	9月
116.6	96.6	98.7	67.5	90.9	99.4	93.1	89.6	102.8	110.2	10月
96.2	101.2	98.2	71.7	96.5	91.8	91.2	90.8	106.9	148.9	11月
124.2	98.8	95.9	66.4	92.4	85.9	93.2	94.0	105.0	118.9	12月

2 業 種 分 類 別

(季節調整済指数)

分類 時系列	(鉄工業)									
	(製造工業)									
	(化学工業)								石油製品 工業	プラスチック 製品工業
	環式中間物 ・合成染料	有機薬品	プラスチック	合成ゴム	塗料・印刷 インキ	医薬品	火薬類	農薬		
ウエイト	477.5	465.7	655.1	186.7	16.0	267.0	12.9	72.6	2 003.9	147.1
平成18年 1月	106.8	95.7	104.4	103.6	99.0	102.7	100.4	88.9	104.1	105.6
2月	104.1	94.4	103.1	102.9	93.9	107.9	100.5	91.4	99.9	104.0
3月	92.7	98.6	106.8	112.3	96.7	116.0	102.5	93.3	102.8	105.5
4月	100.3	93.5	106.6	103.9	102.4	108.8	94.9	76.7	106.6	107.5
5月	92.2	90.8	102.4	99.8	96.6	119.0	93.3	85.5	99.9	102.5
6月	101.2	90.7	102.2	101.6	97.8	77.9	96.6	78.3	107.8	104.5
7月	94.1	90.8	100.9	100.7	96.6	92.2	93.4	96.0	108.4	104.6
8月	111.3	92.1	104.4	107.1	106.8	100.9	93.4	86.3	108.1	107.5
9月	77.4	73.7	99.7	106.2	104.4	104.6	88.5	98.6	101.0	106.2
10月	65.7	75.1	94.5	105.3	106.7	117.6	89.4	69.1	90.4	104.9
11月	86.9	91.4	105.5	99.3	104.9	110.3	90.3	60.3	98.7	106.2
12月	94.4	92.5	106.5	97.1	96.6	93.3	88.0	75.7	99.2	106.0
平成19年 1月	106.3	87.7	103.5	106.7	88.4	82.2	94.6	54.9	98.3	104.0
2月	85.5	91.2	102.0	106.8	97.5	89.2	100.1	72.7	94.8	105.1
3月	89.9	91.0	101.6	106.4	96.2	76.9	106.6	62.3	105.2	102.9
4月	94.3	90.4	100.0	101.3	90.7	116.5	80.9	75.5	100.0	103.5
5月	91.2	92.9	106.2	104.0	97.1	99.9	85.9	80.5	105.3	109.5
6月	85.0	92.1	106.9	106.1	93.0	107.4	87.3	76.2	106.4	100.1
7月	89.3	90.2	108.6	102.5	94.9	126.4	83.3	65.4	101.7	112.5
8月	82.2	89.0	97.7	100.2	90.5	87.3	88.6	73.3	109.6	106.9
9月	86.4	106.7	105.2	117.9	91.3	112.0	103.7	65.4	116.4	106.6
10月	90.2	112.9	107.3	100.8	90.8	100.7	84.9	66.9	122.9	112.8
11月	86.0	94.1	105.7	108.4	97.6	108.5	75.8	76.1	112.0	111.2
12月	77.3	92.0	102.4	107.5	98.7	111.9	80.1	51.2	96.8	113.9
平成20年 1月	70.1	89.8	99.4	113.5	91.8	121.3	72.4	53.8	100.3	112.4
2月	83.3	91.1	98.4	125.1	90.2	116.2	75.6	33.3	100.8	114.7
3月	100.9	87.9	95.8	125.9	92.2	112.7	79.7	42.5	86.0	110.7
4月	85.4	88.3	98.7	105.4	84.9	108.1	94.1	35.4	100.3	100.1
5月	83.8	91.1	105.4	110.3	89.1	108.9	78.4	35.3	105.7	103.7
6月	85.3	92.6	94.6	119.3	89.6	102.3	86.8	33.8	100.9	102.5
7月	79.0	88.0	101.4	122.9	96.1	103.7	91.1	19.4	95.4	103.9
8月	75.3	81.6	93.7	99.3	88.1	113.0	82.4	15.2	94.7	99.8
9月	68.4	73.3	88.2	100.2	89.2	112.4	89.7	42.6	81.1	98.8
10月	69.1	66.8	86.0	100.0	88.5	102.7	90.4	46.9	78.3	95.3
11月	73.2	71.4	85.0	78.7	84.5	97.2	86.2	54.9	81.2	81.9
12月	72.0	66.7	84.5	81.6	85.0	145.1	82.7	44.5	101.0	73.2
平成21年 1月	64.8	64.5	81.8	76.9	70.1	126.4	76.2	47.0	101.3	64.3
2月	68.4	65.3	76.2	69.2	70.2	120.4	74.8	40.1	94.9	65.5
3月	75.2	67.1	81.3	97.4	66.6	98.3	76.3	32.4	94.9	70.3
4月	67.0	77.2	85.5	73.3	74.0	73.4	71.8	42.4	110.3	70.3
5月	79.3	79.0	80.0	70.0	76.1	154.0	70.8	40.3	107.4	74.6
6月	79.2	77.7	84.9	83.9	78.8	149.8	68.7	36.1	98.8	79.7
7月	77.2	78.4	87.1	87.4	76.8	105.8	64.6	28.9	97.6	76.1
8月	80.4	77.5	88.8	98.9	75.3	141.9	65.0	15.3	97.4	74.2
9月	88.4	88.2	94.2	104.2	73.8	105.9	75.1	29.1	110.8	76.7
10月	79.6	104.2	87.3	103.1	76.4	130.5	59.7	39.8	120.8	76.1
11月	88.4	79.5	86.8	94.0	72.6	134.6	67.3	33.8	107.2	75.6
12月	90.3	86.6	89.9	128.5	72.4	109.8	70.7	59.6	105.3	77.8
平成22年 1月	91.7	82.7	91.7	114.5	85.2	108.7	81.8	44.7	98.3	82.5
2月	85.9	82.9	95.3	113.6	87.2	128.1	78.4	62.0	94.5	81.8
3月	88.2	85.7	95.0	111.5	80.9	125.0	73.8	37.7	88.7	83.1
4月	83.4	82.5	93.3	115.3	83.9	116.4	77.7	39.4	94.3	83.5
5月	81.2	79.3	92.8	114.3	80.9	124.0	81.1	28.7	96.6	82.0
6月	77.7	76.5	87.6	110.0	82.3	110.3	72.7	43.2	92.5	81.6
7月	77.4	74.3	90.7	112.1	80.6	117.5	78.0	39.3	96.1	76.8
8月	89.6	75.0	90.1	105.4	79.3	113.5	85.7	45.1	95.7	76.0
9月	73.9	62.4	89.8	104.6	87.5	87.6	81.2	49.8	91.1	79.2
10月	95.4	85.2	89.8	106.4	75.3	94.9	80.6	50.1	95.7	78.7
11月	110.2	79.0	92.8	114.9	80.0	86.0	79.1	53.2	112.8	81.1
12月	96.5	83.6	91.3	108.7	80.0	93.3	73.2	50.8	96.9	83.5

出荷指数(つづき)

(平成17年=100)

(製造工業)						鉱業	電力・ ガス事業	産業総合 (鉱工業、 電力・ガス 事業)	分類 時系列
パルプ・ 紙・紙加 工品工業	繊維工業	食料品・ たばこ 工業	ゴム製品 工業	印刷業	木材・ 木製品 工業				
161.6	118.4	328.8	170.4	63.8	71.3	22.3	570.9	10 570.9	ウェイト
95.3	99.8	99.7	102.4	97.0	95.4	103.0	88.7	99.7	平成18年 1月
100.5	98.6	100.3	106.0	99.6	95.1	106.5	91.4	100.5	2月
102.5	99.3	103.0	104.8	96.7	100.1	99.5	119.3	102.2	3月
101.3	95.9	98.3	105.1	101.9	98.9	98.8	107.2	102.5	4月
107.7	97.2	96.8	102.8	106.4	102.9	99.4	105.6	99.9	5月
103.6	93.6	105.7	104.1	103.8	100.9	98.2	86.7	100.7	6月
101.5	93.8	104.0	106.7	105.0	100.1	101.2	93.0	103.5	7月
102.4	94.7	104.4	105.7	106.0	87.6	97.8	97.1	103.6	8月
103.0	94.4	101.1	109.4	105.5	96.7	100.3	101.6	102.4	9月
100.2	93.9	97.4	107.2	104.3	99.3	99.6	132.3	100.3	10月
97.4	91.5	95.5	110.4	102.6	98.7	99.4	116.6	102.9	11月
98.6	92.0	98.9	115.0	104.3	100.7	98.4	106.8	101.0	12月
112.4	90.3	96.9	106.3	112.7	107.5	103.5	95.7	101.8	平成19年 1月
100.2	89.7	106.6	110.0	109.4	105.1	96.4	99.1	100.1	2月
99.1	86.5	99.7	111.1	103.6	80.0	100.2	106.7	100.4	3月
103.7	90.7	103.6	112.1	101.6	91.0	100.3	91.1	100.9	4月
99.4	91.2	104.1	114.1	104.0	86.4	100.3	102.2	103.6	5月
99.1	91.2	103.4	115.4	103.2	88.8	101.0	98.1	104.2	6月
99.8	91.2	101.0	113.8	101.1	85.9	100.3	99.8	100.9	7月
97.2	87.9	100.6	111.7	100.6	80.7	100.6	110.2	102.7	8月
96.6	83.9	95.5	115.5	98.0	82.5	99.8	122.2	104.2	9月
102.9	87.6	100.3	114.6	105.0	88.7	97.3	112.9	106.0	10月
95.0	88.5	103.9	115.4	104.6	81.8	95.3	109.8	102.8	11月
89.7	89.2	105.1	116.6	106.6	83.7	96.2	107.2	102.4	12月
104.6	88.0	113.6	117.9	107.9	80.6	99.3	113.8	102.5	平成20年 1月
105.9	90.7	110.2	116.1	105.2	85.5	98.0	128.2	106.0	2月
95.4	87.5	109.1	125.1	108.5	85.5	98.9	118.2	100.5	3月
98.5	85.8	109.8	120.2	104.5	87.6	99.5	109.4	104.8	4月
102.3	84.3	115.2	119.1	108.2	88.5	99.0	117.0	105.6	5月
101.1	86.9	114.9	122.7	100.6	86.5	99.7	112.3	104.1	6月
94.4	85.7	113.6	120.3	107.9	92.5	99.7	126.8	103.0	7月
95.8	84.6	108.8	123.7	104.7	93.4	99.8	106.3	100.4	8月
81.7	82.8	105.1	123.3	106.6	101.5	98.4	114.4	97.7	9月
67.4	80.3	104.8	122.2	100.2	91.0	100.5	108.9	93.7	10月
63.4	79.4	101.2	119.4	94.8	90.7	97.5	114.3	86.7	11月
62.1	71.9	95.4	119.4	94.1	94.5	95.6	106.9	88.4	12月
60.8	66.7	98.5	108.6	107.3	87.1	88.0	104.7	80.6	平成21年 1月
55.2	59.9	98.5	103.7	98.1	85.5	86.8	99.7	79.7	2月
55.8	58.3	101.8	91.5	95.8	79.9	85.6	77.7	81.2	3月
63.6	61.7	104.7	87.7	97.9	69.9	84.1	82.1	84.1	4月
67.0	67.1	103.5	96.6	97.9	70.7	79.6	91.9	87.1	5月
69.2	64.7	106.6	90.3	99.0	66.8	88.3	92.0	88.1	6月
67.3	69.7	102.1	90.4	97.2	67.3	91.3	93.1	89.7	7月
73.7	70.4	99.3	99.1	100.5	65.3	84.5	101.6	90.1	8月
76.1	72.2	108.1	97.3	100.2	61.2	84.1	88.3	91.0	9月
77.8	75.0	106.3	98.9	100.7	58.3	84.2	92.2	93.6	10月
69.2	74.5	107.7	98.5	97.9	56.1	85.3	96.5	93.5	11月
65.4	75.5	104.8	100.6	98.7	56.4	90.2	103.9	93.2	12月
72.4	80.7	108.1	104.1	104.4	69.1	91.6	119.9	96.5	平成22年 1月
79.4	75.6	101.8	109.0	101.9	70.3	91.2	118.8	95.0	2月
78.7	75.7	92.1	111.1	102.8	53.8	89.8	95.6	94.3	3月
77.6	71.6	108.3	112.8	103.0	60.0	92.3	124.5	97.4	4月
71.6	73.0	95.6	113.9	104.4	54.8	97.1	110.7	95.1	5月
73.0	75.0	99.0	118.2	103.4	58.3	95.0	116.9	92.9	6月
75.8	73.5	99.5	113.7	101.4	55.4	104.0	113.5	93.5	7月
69.9	73.7	100.0	114.3	100.2	59.5	93.1	126.0	93.9	8月
72.2	64.9	100.0	112.7	99.3	56.6	95.2	126.4	89.2	9月
73.9	69.8	98.4	114.8	97.0	56.0	92.2	120.6	92.9	10月
81.5	71.1	93.1	113.5	102.6	59.5	95.4	112.4	97.1	11月
79.6	69.5	99.3	115.4	99.5	54.3	92.8	107.2	94.1	12月

3 業 種 分 類 別

(季節調整済指数)

時系列	分類										
		鉱工業	製造工業	鉄鋼業	非鉄金属 工業	金属製品 工業	機械工業	一般機械 工業	はん用 機械工業	生産用 機械工業	電気機械 工業 (旧分類)
ウ エ イ ト		10 000.0	9 954.3	1 775.3	203.7	152.5	982.4	155.1	128.1	27.0	65.2
平成18年	1月	99.4	99.4	99.1	97.2	91.6	96.9	90.2	92.5	77.3	82.2
	2月	97.9	97.9	99.3	95.4	100.9	95.6	82.1	84.8	105.7	78.4
	3月	97.6	97.6	98.6	94.1	102.1	112.0	84.8	90.6	60.7	65.0
	4月	96.4	96.5	98.8	95.6	108.6	95.3	99.5	110.1	57.4	86.9
	5月	96.8	96.8	99.0	102.8	105.3	94.8	90.5	94.7	69.0	80.1
	6月	94.8	94.9	95.9	97.5	102.3	98.9	103.8	111.5	60.6	85.4
	7月	91.8	91.8	89.8	97.5	105.4	71.8	89.3	95.0	57.5	85.9
	8月	96.6	96.6	93.1	97.4	99.3	104.6	81.0	84.2	61.7	78.3
	9月	99.9	99.9	88.7	92.0	95.4	102.7	89.8	95.6	56.3	78.4
	10月	100.7	100.7	89.7	95.0	99.6	118.8	84.2	92.1	45.8	82.5
	11月	96.9	96.9	88.2	97.3	95.3	92.3	75.9	82.3	40.2	79.7
	12月	99.9	100.0	91.4	103.5	102.6	143.0	80.0	85.7	45.6	79.4
平成19年	1月	96.6	96.7	97.4	106.5	102.3	99.6	83.1	91.0	46.4	77.2
	2月	96.4	96.5	94.6	108.0	97.0	95.4	94.5	109.2	49.4	81.6
	3月	97.1	97.1	96.7	113.6	93.9	88.1	117.9	130.7	59.8	79.5
	4月	95.1	95.1	96.5	113.6	85.2	83.9	58.4	59.1	57.5	69.3
	5月	94.5	94.6	94.9	115.1	86.3	95.4	79.0	84.0	54.3	63.3
	6月	94.4	94.4	92.2	115.3	83.5	92.7	72.9	74.0	61.7	56.1
	7月	95.5	95.6	102.2	111.7	83.5	98.0	79.4	80.7	70.3	71.2
	8月	94.0	94.0	100.1	114.7	74.8	91.0	89.0	90.2	77.9	69.8
	9月	94.5	94.5	103.3	119.6	62.8	84.4	94.6	97.5	74.5	63.3
	10月	95.1	95.1	103.9	125.0	64.6	82.0	91.0	93.7	78.0	60.9
	11月	97.6	97.6	106.0	135.8	65.2	96.4	78.3	78.3	70.1	55.0
	12月	94.5	94.5	101.0	140.5	65.0	82.2	73.1	78.2	40.2	50.7
平成20年	1月	98.0	98.1	101.5	145.5	72.0	85.2	75.9	82.8	43.7	43.3
	2月	96.7	96.8	99.0	140.2	62.0	87.1	73.9	82.5	53.1	40.1
	3月	100.4	100.5	98.1	138.4	62.6	134.1	104.4	109.9	51.0	44.3
	4月	93.5	93.5	99.5	131.4	62.2	72.4	98.8	111.2	36.1	45.6
	5月	98.4	98.5	101.9	133.6	63.6	96.4	65.9	79.0	15.2	34.2
	6月	98.7	98.7	99.4	135.4	69.7	73.8	98.2	112.3	26.7	39.8
	7月	98.2	98.3	98.1	135.7	59.2	85.2	100.2	114.1	27.9	43.6
	8月	102.5	102.5	97.1	132.5	58.8	89.7	79.8	88.2	33.5	40.1
	9月	100.6	100.6	96.1	136.9	57.0	75.1	72.1	84.8	23.2	42.8
	10月	102.7	102.7	94.0	134.9	65.6	97.4	101.9	116.6	27.5	38.5
	11月	103.1	103.2	99.3	131.0	58.8	93.8	121.6	140.0	29.0	42.9
	12月	99.5	99.5	107.3	126.9	56.9	73.9	118.6	138.7	17.1	38.2
平成21年	1月	94.6	94.7	92.4	131.6	54.5	83.2	133.2	156.5	20.9	35.8
	2月	94.8	94.8	85.2	128.9	60.0	88.0	163.5	182.3	57.2	28.4
	3月	92.1	92.3	80.7	125.3	63.9	85.0	126.8	124.1	58.6	28.1
	4月	92.0	92.1	81.7	144.8	71.4	82.2	136.5	152.1	70.4	35.6
	5月	93.6	93.6	82.2	151.6	82.1	90.2	140.6	170.4	61.1	32.1
	6月	92.7	92.6	82.0	162.8	90.2	101.4	175.4	206.7	64.7	39.9
	7月	88.2	88.2	83.3	163.8	96.4	67.2	71.4	74.7	64.2	31.3
	8月	86.5	86.4	83.3	174.9	100.2	74.3	107.0	121.1	54.0	30.6
	9月	85.8	85.8	80.3	181.5	106.0	74.6	100.9	94.9	87.8	30.9
	10月	88.1	88.2	81.5	203.1	108.0	79.6	134.0	139.3	111.5	28.7
	11月	85.2	85.3	77.0	219.6	113.9	71.1	134.5	144.2	93.9	29.2
	12月	85.9	85.9	82.0	226.0	105.2	85.2	148.9	161.6	96.3	30.7
平成22年	1月	87.6	87.6	80.8	214.3	98.4	96.1	175.3	197.0	57.9	25.5
	2月	87.0	87.0	84.6	214.3	90.6	80.7	157.9	178.8	55.2	22.0
	3月	87.4	87.4	89.9	180.6	83.5	97.3	169.1	199.6	44.1	27.6
	4月	87.8	87.8	90.8	182.6	72.4	97.7	178.4	207.9	36.2	28.6
	5月	87.6	87.6	88.4	177.3	67.3	93.6	152.9	180.6	45.2	28.2
	6月	88.0	87.9	89.0	166.1	64.4	85.9	124.0	141.4	55.6	29.4
	7月	88.7	88.7	88.2	159.5	56.7	91.5	156.9	176.2	55.9	29.4
	8月	86.0	86.0	85.9	160.1	61.2	75.5	186.8	215.3	55.2	29.8
	9月	85.5	85.6	85.1	153.9	63.8	124.0	228.2	259.7	56.4	24.3
	10月	83.7	83.8	87.3	148.1	68.8	78.7	161.7	187.4	46.9	20.5
	11月	81.9	81.9	86.7	139.4	71.2	77.7	229.5	251.4	81.6	26.2
	12月	83.1	83.1	87.8	127.2	78.4	84.3	141.7	142.2	133.2	22.2

在庫指数

(平成17年=100)

(鉱工業)										分類 時系列
(製造工業)										
(化学工業)										
電気機械工業	電子部品・デバイス工業	輸送機械工業	窯業・土石製品工業	化学工業	化学肥料	ソーダ工業製品	無機薬品・顔料・触媒	高压ガス	石油系芳香族	
15.2	50.0	762.1	365.5	4 680.8	291.6	125.2	472.2	3.4	91.1	ウェイト
80.5	83.1	98.6	102.9	98.7	89.5	99.6	94.7	99.4	90.6	平成18年 1月
70.3	83.3	98.0	101.1	96.1	88.8	103.3	95.2	98.0	96.2	2月
92.1	55.6	134.5	100.0	93.1	89.4	82.8	93.2	95.3	93.0	3月
89.4	85.0	94.3	104.2	92.1	93.9	109.0	94.3	92.0	97.7	4月
89.4	77.6	96.3	93.4	91.4	90.4	100.1	95.1	84.2	87.8	5月
123.0	83.4	99.0	95.3	92.0	93.0	174.1	93.1	96.7	90.7	6月
91.9	84.1	68.0	95.4	94.5	91.1	105.5	90.7	107.5	90.7	7月
63.8	78.4	111.6	94.5	91.2	92.2	108.5	92.9	86.4	99.5	8月
41.3	87.3	106.6	100.5	94.2	88.8	88.7	91.7	79.6	104.0	9月
70.4	81.4	126.6	99.0	95.9	87.3	176.4	90.6	99.5	90.5	10月
84.7	79.1	94.7	97.4	95.5	83.8	117.4	89.6	90.0	93.4	11月
92.8	72.1	161.4	102.2	93.3	88.2	136.8	89.4	89.2	100.8	12月
109.9	67.9	104.7	102.7	87.7	87.3	118.6	86.6	88.0	87.0	平成19年 1月
135.6	63.7	95.0	113.3	87.0	86.3	108.4	85.3	92.8	97.8	2月
138.5	58.9	88.1	113.0	89.8	87.3	152.3	86.9	98.2	109.5	3月
117.7	52.6	89.2	108.2	89.6	90.8	134.9	87.6	96.5	92.1	4月
113.6	46.6	102.5	100.6	88.4	89.3	186.1	86.1	103.7	109.8	5月
132.5	37.1	99.8	107.3	85.5	78.1	114.7	88.8	100.4	116.3	6月
153.1	44.1	105.5	116.1	84.9	77.2	115.1	86.3	83.6	109.5	7月
184.9	43.5	93.0	108.7	84.4	78.7	99.7	86.6	90.2	116.1	8月
159.7	35.4	83.1	110.8	85.2	80.6	120.1	92.0	97.7	105.2	9月
151.9	36.4	81.4	108.4	85.5	83.4	102.7	92.1	78.3	105.4	10月
141.5	30.7	100.2	110.9	84.6	83.5	137.8	85.7	90.4	102.4	11月
107.8	30.5	86.3	106.8	85.9	84.8	112.7	84.5	88.4	95.6	12月
101.3	27.8	90.9	105.8	90.5	83.0	98.6	88.4	89.3	112.3	平成20年 1月
88.8	23.5	94.2	108.0	90.4	76.1	97.1	88.1	88.0	79.3	2月
83.3	30.6	152.8	103.0	88.1	72.6	73.9	91.9	97.8	83.4	3月
72.1	38.3	64.6	106.1	89.1	71.8	89.0	93.5	84.0	95.8	4月
70.8	23.0	108.2	105.0	89.7	71.5	107.4	91.0	89.6	103.7	5月
86.8	26.9	70.4	110.3	93.9	63.4	116.6	92.3	98.4	100.3	6月
89.5	28.2	88.2	101.9	89.9	56.1	122.4	92.1	81.9	106.9	7月
99.5	25.1	95.8	100.1	96.4	55.8	123.2	90.4	96.4	112.0	8月
93.0	26.7	77.4	98.6	96.8	70.0	113.9	98.1	90.8	135.0	9月
92.0	22.9	101.6	104.0	95.4	75.0	113.5	102.0	91.6	102.2	10月
84.7	31.3	95.0	109.8	97.4	82.9	115.0	105.3	102.8	116.1	11月
74.5	25.8	67.3	100.4	94.1	74.1	98.7	104.4	86.3	114.9	12月
74.9	24.7	77.5	111.3	90.4	76.4	99.3	107.7	90.1	118.8	平成21年 1月
50.3	21.4	78.5	107.8	91.8	77.2	148.8	113.1	84.1	118.9	2月
72.1	12.4	79.4	105.7	82.3	77.2	104.7	112.0	92.1	105.2	3月
70.0	25.7	68.0	110.3	85.3	76.1	109.0	108.6	95.6	102.5	4月
61.5	22.9	84.0	110.0	85.1	77.6	98.5	108.6	108.4	73.6	5月
69.8	29.2	84.7	113.6	84.3	81.6	101.5	111.2	103.0	116.8	6月
44.2	27.5	69.7	101.7	84.1	82.0	92.7	113.7	106.6	108.4	7月
35.4	29.7	72.6	97.6	84.1	80.7	78.0	110.3	108.8	84.6	8月
25.8	32.3	74.0	94.7	84.4	79.8	101.7	109.9	135.0	101.0	9月
24.2	29.9	75.2	90.3	85.4	75.4	103.2	111.3	95.4	122.2	10月
21.5	31.8	66.5	83.3	84.1	75.7	91.8	113.6	108.6	115.5	11月
19.7	33.7	79.2	89.3	79.9	71.5	97.4	117.1	106.0	92.9	12月
16.9	25.5	87.6	84.0	79.7	70.2	110.7	107.9	103.1	105.5	平成22年 1月
11.7	23.7	71.1	75.9	79.8	71.4	117.7	106.6	99.5	118.0	2月
9.8	34.7	83.3	78.6	78.8	65.3	111.2	106.8	87.3	95.1	3月
9.1	33.4	85.4	78.4	78.9	66.3	109.5	63.7	80.2	113.1	4月
8.7	34.9	88.5	70.6	79.8	68.2	100.9	62.1	100.5	119.8	5月
7.2	38.8	74.1	70.3	84.0	75.5	117.8	63.6	100.5	122.9	6月
6.9	37.8	81.8	75.5	86.2	72.5	93.0	66.4	135.6	111.4	7月
7.9	36.0	60.0	74.9	81.3	64.7	117.4	63.6	126.9	97.0	8月
7.6	28.9	109.9	72.3	75.9	63.4	110.4	61.9	114.6	97.9	9月
7.3	24.9	70.0	65.7	76.2	60.9	109.9	59.7	119.3	109.6	10月
6.9	31.8	61.3	68.2	74.3	62.0	128.9	57.1	101.4	88.8	11月
6.1	26.9	78.2	69.4	76.5	65.2	119.8	56.2	100.0	106.5	12月

3 業 種 分 類 別

(季節調整済指数)

分類 時系列	(鉱工業)										
	(製造工業)									石油製品 工業	プラスチック 製品工業
	(化学工業)										
	環式中間物 ・合成染料	有機薬品	プラスチック	合成ゴム	塗料・印刷 インキ	医薬品	火薬類	農薬			
ウエイト	553.8	594.2	1 418.4	756.9	4.9	225.3	10.4	133.4	1 081.9	102.4	
平成18年 1月	110.6	111.1	95.3	107.2	129.3	53.4	111.3	92.8	95.8	102.7	
2月	109.5	103.1	93.6	104.6	134.1	45.7	109.3	88.8	99.7	103.1	
3月	110.0	99.5	87.6	99.0	119.2	54.1	122.3	89.2	96.6	101.9	
4月	109.9	94.2	84.7	94.7	105.2	53.0	109.3	93.9	99.0	96.3	
5月	111.3	91.2	84.8	98.4	111.2	43.8	113.5	87.8	104.6	95.1	
6月	107.7	98.4	83.4	99.2	126.3	41.8	112.4	86.9	87.5	95.2	
7月	120.4	106.1	88.8	97.0	110.0	44.0	118.8	74.0	86.6	93.1	
8月	103.9	98.8	88.6	90.8	112.4	43.2	124.8	74.6	107.4	95.5	
9月	127.7	100.5	90.1	93.2	121.6	57.2	103.3	52.5	134.3	98.1	
10月	130.5	99.0	91.5	92.6	105.3	51.3	112.8	67.5	114.0	101.9	
11月	140.4	96.4	92.5	93.6	103.9	51.6	113.2	56.6	110.3	98.6	
12月	116.4	91.4	90.3	95.9	127.2	53.1	103.2	51.8	108.2	101.8	
平成19年 1月	88.0	89.2	87.8	96.6	176.2	55.0	103.3	54.9	116.8	109.5	
2月	94.5	88.6	86.4	92.4	138.5	60.0	105.0	60.7	130.2	109.5	
3月	99.8	87.0	88.9	90.4	138.4	59.8	86.8	45.5	121.1	112.3	
4月	97.0	84.6	94.2	91.5	151.8	48.6	96.0	44.6	106.9	125.2	
5月	94.0	84.9	88.0	90.3	134.2	48.2	83.1	42.2	96.2	123.0	
6月	101.0	83.0	88.5	84.2	131.2	49.8	82.5	40.3	112.6	137.5	
7月	98.5	83.8	87.7	83.0	130.0	41.2	109.9	44.1	107.0	126.0	
8月	100.0	86.7	83.5	84.9	119.9	43.6	108.2	41.2	107.8	119.3	
9月	96.1	86.3	84.5	82.9	114.8	49.0	112.2	37.6	114.1	119.4	
10月	90.9	89.0	83.7	87.6	151.3	55.8	105.9	46.9	117.3	114.3	
11月	81.0	88.2	83.2	88.7	142.3	54.8	92.2	53.2	123.9	113.1	
12月	96.6	90.5	82.6	90.4	124.1	47.3	102.3	54.5	124.9	116.4	
平成20年 1月	144.8	94.7	82.1	87.0	115.9	47.7	107.4	49.2	121.9	116.8	
2月	143.0	92.0	85.0	85.2	126.3	57.1	102.2	49.9	115.1	121.6	
3月	124.4	90.4	87.3	73.0	128.3	59.2	108.1	94.0	126.1	118.1	
4月	136.4	87.6	90.0	73.2	125.7	62.5	106.8	18.3	110.9	92.8	
5月	140.1	81.6	87.9	82.0	139.8	62.8	108.9	17.3	120.3	95.9	
6月	158.1	78.9	88.0	113.3	142.8	58.3	101.1	15.4	120.3	97.7	
7月	148.8	69.0	83.3	105.3	147.4	56.6	92.9	22.7	130.3	96.9	
8月	168.0	72.0	89.4	106.8	157.0	65.7	85.2	23.5	140.4	95.5	
9月	168.3	72.9	88.6	101.8	175.0	64.6	85.2	27.7	140.3	101.0	
10月	170.6	66.9	89.0	98.6	182.4	71.1	63.8	20.3	141.5	106.8	
11月	153.7	68.8	91.5	108.3	184.0	75.3	67.8	18.6	135.1	100.1	
12月	125.1	65.1	94.2	104.3	179.2	90.0	68.8	19.3	127.0	96.8	
平成21年 1月	120.8	59.7	92.1	95.7	139.9	85.3	85.3	17.8	103.0	93.2	
2月	111.1	59.4	94.1	98.9	113.6	82.6	89.9	16.0	121.5	95.5	
3月	89.2	52.1	89.8	80.8	140.7	55.8	86.5	18.7	148.4	86.6	
4月	104.0	54.9	85.0	91.0	138.0	57.6	83.4	18.8	136.7	96.3	
5月	105.5	54.6	85.9	90.7	147.7	69.5	93.7	19.1	128.8	106.5	
6月	110.6	52.8	82.5	89.1	153.6	73.4	95.2	18.7	108.7	91.0	
7月	110.9	51.2	77.4	83.7	187.1	101.1	84.2	27.6	101.0	85.4	
8月	111.8	53.0	81.3	86.4	195.5	85.0	83.9	28.6	82.1	83.2	
9月	110.7	54.8	82.7	84.7	242.9	77.9	91.6	30.1	82.5	80.8	
10月	127.6	56.1	79.8	81.3	241.5	81.5	105.5	27.0	91.4	82.2	
11月	110.0	57.4	78.9	85.1	235.6	90.4	111.8	25.1	85.2	82.9	
12月	106.9	54.5	74.8	76.2	226.1	83.4	95.9	21.5	90.7	80.3	
平成22年 1月	105.6	57.5	73.0	77.4	208.3	80.2	74.9	21.9	100.0	78.8	
2月	112.1	59.4	73.7	75.6	177.7	84.2	77.5	16.8	102.0	76.8	
3月	112.0	57.7	74.9	78.2	152.0	62.8	61.8	21.5	97.6	73.5	
4月	123.4	58.6	77.6	73.4	162.1	74.8	42.7	22.9	102.0	70.8	
5月	125.6	59.6	80.0	73.8	155.0	79.2	44.9	24.5	101.0	70.4	
6月	134.9	56.2	79.1	103.4	147.8	81.7	51.0	23.0	102.1	71.6	
7月	145.2	56.5	78.6	100.1	137.3	87.8	53.3	22.7	101.3	75.3	
8月	125.7	53.9	78.0	94.9	138.5	80.1	51.0	23.0	103.0	84.2	
9月	98.4	53.7	73.5	95.9	146.7	75.8	50.2	22.5	101.9	78.2	
10月	110.3	48.1	75.1	92.9	145.8	78.3	35.2	19.8	105.6	72.6	
11月	97.5	51.6	73.8	85.9	143.3	79.8	42.0	17.7	101.2	69.2	
12月	113.4	48.4	76.5	88.6	131.4	81.7	47.7	12.6	99.9	69.5	

在庫指数(つづき)

(平成17年=100)

(製造工業)						鉱業	電力・ ガス事業	産業総合 (鉱工業、 電力・ガス 事業)	分類 時系列
パルプ・ 紙・紙加 工品工業	繊維工業	食料品・ たばこ 工業	ゴム製品 工業	印刷業	木材・ 木製品 工業				
104.3	82.7	196.7	109.4	—	116.7	45.7	—	10 000.0	ウェイト
109.8	102.9	95.1	129.9	—	109.4	100.5	—	99.4	平成18年 1月
116.9	102.8	95.6	135.7	—	109.7	100.6	—	97.9	2月
120.6	102.7	91.6	129.5	—	109.6	99.2	—	97.6	3月
134.8	103.7	92.8	141.2	—	113.0	98.3	—	96.4	4月
132.1	105.9	90.7	140.9	—	111.9	97.5	—	96.8	5月
136.5	103.5	86.8	144.2	—	113.0	95.2	—	94.8	6月
142.1	103.2	89.5	145.8	—	111.7	94.5	—	91.8	7月
141.8	101.0	83.8	146.1	—	121.4	96.6	—	96.6	8月
145.2	101.9	79.8	142.1	—	125.9	95.7	—	99.9	9月
143.8	100.3	82.0	144.2	—	124.9	93.8	—	100.7	10月
150.3	97.1	81.4	135.7	—	126.7	93.3	—	96.9	11月
139.6	100.1	76.9	129.4	—	126.0	93.7	—	99.9	12月
148.3	103.2	83.0	131.1	—	124.1	91.8	—	96.6	平成19年 1月
141.3	105.3	86.9	129.3	—	121.0	91.6	—	96.4	2月
141.0	109.9	89.2	132.5	—	125.7	91.8	—	97.1	3月
130.2	106.3	102.3	125.5	—	125.2	90.8	—	95.1	4月
134.5	104.4	95.8	122.6	—	134.5	91.1	—	94.5	5月
112.5	103.9	92.1	116.5	—	131.1	90.4	—	94.4	6月
116.6	101.9	84.7	116.0	—	132.2	88.5	—	95.5	7月
118.7	102.7	86.7	116.7	—	134.5	88.2	—	94.0	8月
125.6	105.6	80.9	119.2	—	135.2	85.9	—	94.5	9月
114.2	98.8	82.6	113.9	—	137.4	88.8	—	95.1	10月
108.3	100.9	79.5	117.1	—	139.6	88.2	—	97.6	11月
104.9	98.6	80.7	109.6	—	140.5	87.7	—	94.5	12月
126.9	96.1	77.8	104.6	—	147.7	89.1	—	98.0	平成20年 1月
129.3	97.4	87.4	95.5	—	145.4	88.0	—	96.7	2月
138.1	101.7	91.1	87.0	—	144.7	83.0	—	100.4	3月
142.8	98.1	89.1	89.5	—	144.1	87.5	—	93.5	4月
141.1	99.0	90.6	91.6	—	147.2	87.4	—	98.4	5月
148.2	100.4	97.3	92.9	—	144.2	87.5	—	98.7	6月
143.1	99.0	87.3	87.9	—	144.3	89.8	—	98.2	7月
144.8	106.6	89.5	95.5	—	143.2	89.4	—	102.5	8月
141.5	108.8	88.9	97.5	—	139.0	91.4	—	100.6	9月
121.5	116.1	87.6	102.2	—	141.3	95.4	—	102.7	10月
136.9	119.0	85.8	122.8	—	135.4	91.9	—	103.1	11月
124.6	121.9	83.7	121.0	—	135.8	90.6	—	99.5	12月
158.6	118.6	86.5	105.1	—	130.1	87.6	—	94.6	平成21年 1月
101.6	120.0	82.3	99.2	—	124.9	86.2	—	94.8	2月
136.1	114.7	88.2	91.1	—	118.2	82.3	—	92.1	3月
129.4	110.3	86.1	79.2	—	119.1	80.6	—	92.0	4月
134.2	117.5	88.3	84.6	—	120.8	80.9	—	93.6	5月
126.9	117.3	90.8	85.4	—	124.2	80.9	—	92.7	6月
139.1	119.9	93.1	89.3	—	115.8	79.9	—	88.2	7月
131.2	121.2	82.7	81.6	—	114.3	80.3	—	86.5	8月
128.7	125.2	83.9	70.1	—	115.1	81.6	—	85.8	9月
131.2	114.5	93.2	66.3	—	113.1	81.8	—	88.1	10月
102.5	112.4	83.6	62.3	—	114.9	81.0	—	85.2	11月
127.7	110.7	73.8	59.0	—	114.6	81.3	—	85.9	12月
132.6	105.3	73.5	67.0	—	114.5	81.6	—	87.6	平成22年 1月
145.4	99.0	70.0	71.5	—	102.5	80.1	—	87.0	2月
133.7	99.3	73.6	75.8	—	103.4	82.5	—	87.4	3月
137.6	96.0	73.9	78.9	—	101.4	82.8	—	87.8	4月
136.2	95.5	67.7	77.5	—	100.8	80.9	—	87.6	5月
137.6	92.3	66.9	68.4	—	100.3	83.5	—	88.0	6月
125.3	93.0	69.5	69.8	—	99.3	82.0	—	88.7	7月
123.0	92.7	64.7	71.8	—	96.1	82.0	—	86.0	8月
124.4	94.1	71.2	72.5	—	96.0	80.7	—	85.5	9月
129.2	93.5	65.8	67.8	—	98.3	78.7	—	83.7	10月
131.4	92.7	66.1	63.2	—	93.5	79.2	—	81.9	11月
122.6	92.7	65.6	93.7	—	90.2	78.0	—	83.1	12月

4 四半期別・業種分類別

(季節調整済指数)

指数	分類 時系列												
		鉱工業	製造工業	鉄鋼業	非鉄金属 工業	金属製品 工業	機械工業	一般機械 工業	はん用 機械工業	生産用 機械工業	電気機械 工業 (旧分類)		
生産	平成18年	1～3月	101.4	101.4	99.0	100.2	93.6	103.5	106.5	102.1	108.0	105.8	
		4～6月	100.2	100.2	100.6	100.4	96.9	102.1	113.5	105.3	112.0	104.5	
		7～9月	102.6	102.6	103.2	93.1	107.0	110.3	126.5	96.3	132.1	106.9	
		10～12月	101.2	101.3	104.1	109.2	89.5	109.6	112.6	113.8	112.4	114.6	
	平成19年	1～3月	100.3	100.3	104.3	98.4	95.0	106.2	115.2	98.1	119.0	108.2	
		4～6月	102.2	102.2	102.3	97.9	95.3	109.3	117.2	109.8	117.2	104.7	
		7～9月	100.8	100.8	104.1	101.1	86.5	104.8	106.5	117.4	104.5	107.1	
		10～12月	102.6	102.7	102.7	107.9	90.0	102.9	102.5	117.6	99.7	103.9	
	平成20年	1～3月	103.4	103.5	102.5	102.1	99.0	112.1	99.3	124.7	97.3	106.1	
		4～6月	104.1	104.1	102.4	102.6	94.1	111.6	96.1	168.1	83.4	105.6	
		7～9月	99.4	99.4	104.4	99.1	87.7	110.8	101.8	218.5	83.8	101.9	
		10～12月	88.2	88.2	87.4	90.0	82.0	92.5	114.9	206.3	97.7	84.8	
	平成21年	1～3月	79.8	79.8	63.7	72.6	86.8	74.4	112.2	207.1	96.3	63.2	
		4～6月	86.0	86.0	67.3	95.5	83.3	84.6	100.1	159.2	89.7	70.7	
		7～9月	88.5	88.5	80.5	103.4	91.7	83.9	66.7	109.7	60.1	70.7	
		10～12月	90.4	90.5	82.7	114.1	88.4	85.2	73.3	131.3	62.1	73.3	
	平成22年	1～3月	92.6	92.6	90.5	112.1	55.7	91.7	69.0	137.6	59.2	81.8	
		4～6月	94.0	94.0	92.5	101.1	64.4	96.6	94.7	157.9	85.0	76.1	
		7～9月	89.5	89.4	83.5	97.1	78.6	94.6	100.1	153.5	92.1	77.3	
		10～12月	91.9	91.9	83.7	105.2	79.9	93.7	93.4	150.2	82.3	77.1	
	出荷	平成18年	1～3月	101.0	101.0	99.1	101.4	91.7	101.4	104.5	102.7	105.7	109.1
			4～6月	100.9	100.9	100.6	97.7	95.9	102.8	110.6	102.9	110.1	110.4
			7～9月	103.6	103.6	107.6	94.3	107.2	108.3	122.3	99.5	126.8	115.7
			10～12月	100.5	100.6	105.3	104.0	86.6	108.0	109.6	115.0	108.0	119.2
平成19年		1～3月	100.9	100.8	105.2	98.3	94.7	107.4	112.8	93.7	117.9	115.8	
		4～6月	103.0	103.0	103.6	97.1	95.8	109.8	114.4	114.4	113.5	113.5	
		7～9月	102.2	102.2	100.8	100.7	88.3	105.8	106.9	121.5	103.7	115.1	
		10～12月	103.4	103.4	101.6	100.2	88.3	106.0	105.2	123.0	100.8	114.1	
平成20年		1～3月	102.1	102.1	105.3	102.3	97.4	112.3	100.5	120.9	98.2	115.2	
		4～6月	104.3	104.3	102.3	100.5	91.4	118.5	98.0	169.4	83.3	115.2	
		7～9月	99.5	99.5	102.4	100.8	86.7	114.9	106.2	219.5	85.4	114.9	
		10～12月	88.5	88.4	81.0	80.8	81.8	95.9	118.1	212.4	99.0	103.1	
平成21年		1～3月	79.8	79.8	62.8	61.2	85.1	71.3	116.0	223.1	97.0	72.3	
		4～6月	86.2	86.2	64.2	69.6	79.8	84.1	100.7	154.4	89.6	86.1	
		7～9月	90.2	90.1	82.0	99.3	89.9	89.6	71.1	124.7	62.5	87.7	
		10～12月	93.1	93.1	86.4	101.0	88.1	89.0	76.2	131.8	63.7	91.2	
平成22年		1～3月	94.1	94.1	89.6	135.8	59.3	98.3	70.0	138.0	59.8	105.3	
		4～6月	94.0	94.0	96.8	110.6	65.1	100.3	99.9	160.0	87.1	95.3	
		7～9月	90.6	90.6	83.8	108.8	77.3	98.0	96.2	146.9	89.8	98.8	
		10～12月	93.8	93.8	82.8	121.4	78.9	97.9	95.2	163.4	80.6	101.1	
在庫		平成18年	1～3月	98.3	98.3	99.0	95.6	98.2	101.5	85.7	89.3	81.2	75.2
			4～6月	96.0	96.1	97.9	98.6	105.4	96.3	97.9	105.4	62.3	84.1
			7～9月	96.1	96.1	90.5	95.6	100.0	93.0	86.7	91.6	58.5	80.9
			10～12月	99.2	99.2	89.8	98.6	99.2	118.0	80.0	86.7	43.9	80.5
	平成19年	1～3月	96.7	96.8	96.2	109.4	97.7	94.4	98.5	110.3	51.9	79.4	
		4～6月	94.7	94.7	94.5	114.7	85.0	90.7	70.1	72.4	57.8	62.9	
		7～9月	94.7	94.7	101.9	115.3	73.7	91.1	87.7	89.5	74.2	68.1	
		10～12月	95.7	95.7	103.6	133.8	64.9	86.9	80.8	83.4	62.8	55.5	
	平成20年	1～3月	98.4	98.5	99.5	141.4	65.5	102.1	84.7	91.7	49.3	42.6	
		4～6月	96.9	96.9	100.3	133.5	65.2	80.9	87.6	100.8	26.0	39.9	
		7～9月	100.4	100.5	97.1	135.0	58.3	83.3	84.0	95.7	28.2	42.2	
		10～12月	101.8	101.8	100.2	130.9	60.4	88.4	114.0	131.8	24.5	39.9	
	平成21年	1～3月	93.8	93.9	86.1	128.6	59.5	85.4	141.2	154.3	45.6	30.8	
		4～6月	92.8	92.8	82.0	153.1	81.2	91.3	150.8	176.4	65.4	35.9	
		7～9月	86.8	86.8	82.3	173.4	100.9	72.0	93.1	96.9	68.7	30.9	
		10～12月	86.4	86.5	80.2	216.2	109.0	78.6	139.1	148.4	100.6	29.5	
	平成22年	1～3月	87.3	87.3	85.1	203.1	90.8	91.4	167.4	191.8	52.4	25.0	
		4～6月	87.8	87.8	89.4	175.3	68.0	92.4	151.8	176.6	45.7	28.7	
		7～9月	86.7	86.8	86.4	157.8	60.6	97.0	190.6	217.1	55.8	27.8	
		10～12月	82.9	82.9	87.3	138.2	72.8	80.2	177.6	193.7	87.2	23.0	

生産・出荷・在庫指数

(平成17年=100)

(鉱工業)										分類	指数		
(製造工業)													
(化学工業)													
電気機械工業	電子部品・デバイス工業	輸送機械工業	窯業・土石製品工業	化学工業	化学肥料	ソーダ工業製品	無機薬品・顔料・触媒	高圧ガス	石油系芳香族	時系列			
116.9	105.8	101.0	100.5	101.2	101.4	96.8	95.7	125.4	96.3	平成18年	1～3月	生産	
115.0	102.4	95.9	101.1	97.7	87.1	96.8	97.2	134.6	92.9		4～6月		
122.8	103.2	103.6	100.5	99.0	103.4	95.5	95.8	128.0	91.1		7～9月		
143.7	110.7	107.4	102.0	96.7	98.4	94.6	97.6	119.2	91.6		10～12月		
116.4	107.8	101.8	98.1	95.8	110.6	97.9	94.4	129.4	103.2	平成19年	1～3月		
120.9	102.0	107.3	92.8	99.1	133.7	95.4	95.7	136.3	107.3		4～6月		
119.8	104.8	103.0	99.2	99.6	112.3	94.9	90.4	136.6	119.0		7～9月		
144.6	98.3	102.9	90.9	103.7	107.1	102.6	86.0	137.6	133.7		10～12月		
133.6	102.7	120.5	95.2	98.8	102.8	100.5	96.8	133.8	103.7	平成20年	1～3月		
117.4	103.4	119.2	94.0	100.7	123.7	108.3	103.0	130.0	105.9		4～6月		
137.3	97.9	117.8	91.4	92.9	113.6	104.8	100.4	121.2	98.4		7～9月		
125.6	80.5	87.4	82.3	86.6	93.4	90.8	88.0	114.1	69.6		10～12月		
112.2	55.1	60.9	76.9	80.6	71.1	89.3	72.1	105.3	92.2	平成21年	1～3月	産	
138.1	61.2	84.2	72.8	88.9	94.2	93.1	69.7	112.0	112.8		4～6月		
106.6	65.9	94.7	68.2	93.9	86.7	98.7	84.3	122.9	109.0		7～9月		
117.3	67.5	96.0	67.1	97.1	94.0	102.2	83.2	125.0	141.3		10～12月		
98.8	80.6	107.7	71.4	98.4	102.2	104.1	87.7	120.4	100.2	平成22年	1～3月		
93.4	74.5	104.4	70.1	97.1	103.9	102.4	85.2	121.7	113.0		4～6月		
116.0	70.9	98.9	68.2	89.0	104.1	101.3	79.2	110.5	97.1		7～9月		
105.5	72.4	100.3	67.1	96.6	103.3	110.0	85.0	123.3	121.8		10～12月		
109.4	109.2	98.8	99.8	100.7	90.5	92.4	97.9	110.1	100.4	平成18年	1～3月		出荷
121.5	109.8	97.1	101.0	97.3	87.3	83.5	97.5	113.7	100.9		4～6月		
130.1	110.7	105.6	100.5	97.1	91.7	109.0	98.4	115.2	99.5		7～9月		
141.8	117.6	103.8	102.5	94.8	88.2	83.5	100.5	111.0	102.0		10～12月		
113.0	116.8	104.1	97.3	94.4	93.4	90.9	95.3	110.5	107.4	平成19年	1～3月		
134.3	111.2	106.6	96.2	98.3	106.2	97.8	94.6	115.6	110.8		4～6月		
117.5	112.6	105.4	100.1	97.3	91.2	86.0	91.5	118.1	126.5		7～9月		
168.1	108.3	103.1	93.5	99.2	86.9	96.2	90.9	118.2	128.2		10～12月		
134.5	111.1	112.8	97.2	94.8	91.8	98.9	93.8	115.8	99.3	平成20年	1～3月		
128.8	113.9	123.5	94.0	95.9	113.9	98.1	102.0	108.8	112.6		4～6月		
132.0	111.6	118.3	94.9	89.4	90.3	98.7	98.2	103.3	104.2		7～9月		
140.4	99.1	90.5	84.3	83.9	87.0	91.8	86.4	95.3	85.8		10～12月		
116.8	64.8	58.7	75.8	77.5	70.3	84.2	67.4	89.7	103.4	平成21年	1～3月	荷	
149.3	76.8	80.3	73.8	84.4	69.6	86.3	72.5	92.4	129.3		4～6月		
122.4	82.6	94.5	71.9	88.4	79.8	95.1	85.1	94.3	116.5		7～9月		
127.1	86.4	91.3	68.7	94.4	95.3	92.5	80.8	99.7	137.5		10～12月		
107.2	106.0	105.3	73.0	94.3	90.0	91.0	96.5	105.3	111.4	平成22年	1～3月		
101.2	94.7	102.4	73.4	91.5	77.3	91.3	108.6	103.0	119.8		4～6月		
122.6	94.4	97.7	69.2	86.9	95.6	91.4	84.8	102.8	115.2		7～9月		
112.3	98.9	97.6	68.5	93.3	92.4	92.5	91.5	104.9	126.0		10～12月		
81.0	74.0	110.4	101.3	96.0	89.2	95.2	94.4	97.6	93.3	平成18年	1～3月		在庫
100.6	82.0	96.5	97.6	91.8	92.4	127.7	94.2	91.0	92.1		4～6月		
65.7	83.3	95.4	96.8	93.3	90.7	100.9	91.8	91.2	98.1		7～9月		
82.6	77.5	127.6	99.5	94.9	86.4	143.5	89.9	92.9	94.9		10～12月		
128.0	63.5	95.9	109.7	88.2	87.0	126.4	86.3	93.0	98.1	平成19年	1～3月		
121.3	45.4	97.2	105.4	87.8	86.1	145.2	87.5	100.2	106.1		4～6月		
165.9	41.0	93.9	111.9	84.8	78.8	111.6	88.3	90.5	110.3		7～9月		
133.7	32.5	89.3	108.7	85.3	83.9	117.7	87.4	85.7	101.1		10～12月		
91.1	27.3	112.6	105.6	89.7	77.2	89.9	89.5	91.7	91.7	平成20年	1～3月		
76.6	29.4	81.1	107.1	90.9	68.9	104.3	92.3	90.7	99.9		4～6月		
94.0	26.7	87.1	100.2	94.4	60.6	119.8	93.5	88.1	118.0		7～9月		
83.7	26.7	88.0	104.7	95.6	77.3	109.1	103.9	93.6	111.1		10～12月		
65.8	19.5	78.5	108.3	88.2	76.9	117.6	110.9	88.8	114.3	平成21年	1～3月		
67.1	25.9	78.9	111.3	84.9	78.4	103.0	109.5	102.3	97.6		4～6月		
35.1	29.8	72.1	98.0	84.2	80.8	90.8	111.3	116.8	98.0		7～9月		
21.8	31.8	73.6	87.6	83.1	74.2	97.5	114.0	103.3	110.2		10～12月		
12.8	28.0	80.7	79.5	79.4	69.0	113.2	107.1	96.6	106.2	平成22年	1～3月		
8.3	35.7	82.7	73.1	80.9	70.0	109.4	63.1	93.7	118.6		4～6月		
7.5	34.2	83.9	74.2	81.1	66.9	106.9	64.0	125.7	102.1		7～9月		
6.8	27.9	69.8	67.8	75.7	62.7	119.5	57.7	106.9	101.6		10～12月		

4 四半期別・業種分類別

(季節調整済指数)

指数	分類 時系列	(鉱工業)											
		(製造工業)								石油製品 工業	プラスチック製品 工業		
		(化学工業)											
環式中間物 ・合成染料	有機薬品	プラス チック	合成ゴム	塗料・印刷 インキ	医薬品	火薬類	農薬						
生産	平成18年	1～3月	97.7	96.6	108.9	97.0	96.3	112.5	104.2	85.3	103.3	104.4	
		4～6月	97.3	95.5	104.6	82.2	98.3	98.5	95.0	79.4	103.8	103.7	
		7～9月	100.5	93.1	105.0	96.6	100.7	101.4	89.9	79.9	110.1	107.6	
		10～12月	82.0	92.1	106.2	97.5	102.5	107.0	90.9	68.6	96.7	107.0	
	平成19年	1～3月	89.0	95.6	102.5	97.7	94.8	91.2	91.6	62.4	101.6	105.4	
		4～6月	90.3	97.1	107.0	80.5	92.7	104.2	85.6	72.3	105.9	109.0	
		7～9月	84.9	102.6	102.5	100.1	90.9	109.0	93.3	74.4	112.2	107.2	
		10～12月	88.7	109.6	110.2	106.0	95.2	106.9	81.4	62.3	111.8	114.7	
	平成20年	1～3月	88.1	96.0	98.9	104.2	91.1	117.0	79.6	49.7	97.2	116.2	
		4～6月	87.3	97.2	101.8	157.4	87.5	104.4	86.9	32.7	104.9	101.5	
		7～9月	74.7	88.9	95.2	95.3	91.5	111.9	81.5	38.2	91.4	102.9	
		10～12月	65.5	76.2	91.4	88.6	85.3	118.9	81.4	43.0	86.8	82.5	
	平成21年	1～3月	64.9	74.6	88.9	65.0	68.7	113.4	77.1	40.2	100.8	63.3	
		4～6月	80.5	83.5	86.7	62.6	77.2	124.8	72.4	40.2	109.8	73.8	
		7～9月	85.5	90.4	94.6	85.3	77.8	118.0	63.3	29.0	99.6	75.1	
		10～12月	88.0	97.0	90.6	95.1	74.3	124.2	64.3	40.2	111.1	76.8	
	平成22年	1～3月	90.7	94.2	96.9	105.6	82.0	115.7	69.9	47.8	91.4	79.4	
		4～6月	86.1	90.6	93.6	189.6	82.2	118.1	73.8	37.7	99.0	81.3	
		7～9月	74.1	85.1	89.0	99.5	82.0	105.5	81.7	49.7	96.5	77.4	
		10～12月	105.3	91.6	96.6	97.0	78.6	90.6	75.9	42.8	102.9	78.9	
	出荷	平成18年	1～3月	101.2	96.2	104.8	106.3	96.5	108.9	101.1	91.2	102.3	105.0
			4～6月	97.9	91.7	103.7	101.8	98.9	101.9	94.9	80.2	104.8	104.8
			7～9月	94.3	85.5	101.7	104.7	102.6	99.2	91.8	93.6	105.8	106.1
			10～12月	82.3	86.3	102.2	100.6	102.7	107.1	89.2	68.4	96.1	105.7
平成19年		1～3月	93.9	90.0	102.4	106.6	94.0	82.8	100.4	63.3	99.4	104.0	
		4～6月	90.2	91.8	104.4	103.8	93.6	107.9	84.7	77.4	103.9	104.4	
		7～9月	86.0	95.3	103.8	106.9	92.2	108.6	91.9	68.0	109.2	108.7	
		10～12月	84.5	99.7	105.1	105.6	95.7	107.0	80.3	64.7	110.6	112.6	
平成20年		1～3月	84.8	89.6	97.9	121.5	91.4	116.7	75.9	43.2	95.7	112.6	
		4～6月	84.8	90.7	99.6	111.7	87.9	106.4	86.4	34.8	102.3	102.1	
		7～9月	74.2	81.0	94.4	107.5	91.1	109.7	87.7	25.7	90.4	100.8	
		10～12月	71.4	68.3	85.2	86.8	86.0	115.0	86.4	48.8	86.8	83.5	
平成21年		1～3月	69.5	65.6	79.8	81.2	69.0	115.0	75.8	39.8	97.0	66.7	
		4～6月	75.2	78.0	83.5	75.7	76.3	125.7	70.4	39.6	105.5	74.9	
		7～9月	82.0	81.4	90.0	96.8	75.3	117.9	68.2	24.4	101.9	75.7	
		10～12月	86.1	90.1	88.0	108.5	73.8	125.0	65.9	44.4	111.1	76.5	
平成22年		1～3月	88.6	83.8	94.0	113.2	84.4	120.6	78.0	48.1	93.8	82.5	
		4～6月	80.8	79.4	91.2	113.2	82.4	116.9	77.2	37.1	94.5	82.4	
		7～9月	80.3	70.6	90.2	107.4	82.5	106.2	81.6	44.7	94.3	77.3	
		10～12月	100.7	82.6	91.3	110.0	78.4	91.4	77.6	51.4	101.8	81.1	
在庫		平成18年	1～3月	110.0	104.6	92.2	103.6	127.5	51.1	114.3	90.3	97.4	102.6
			4～6月	109.6	94.6	84.3	97.4	114.2	46.2	111.7	89.5	97.0	95.5
			7～9月	117.3	101.8	89.2	93.7	114.7	48.1	115.6	67.0	109.4	95.6
			10～12月	129.1	95.6	91.4	94.0	112.1	52.0	109.7	58.6	110.8	100.8
	平成19年	1～3月	94.1	88.3	87.7	93.1	151.0	58.3	98.4	53.7	122.7	110.4	
		4～6月	97.3	84.2	90.2	88.7	139.1	48.9	87.2	42.4	105.2	128.6	
		7～9月	98.2	85.6	85.2	83.6	121.6	44.6	110.1	41.0	109.6	121.6	
		10～12月	89.5	89.2	83.2	88.9	139.2	52.6	100.1	51.5	122.0	114.6	
	平成20年	1～3月	137.4	92.4	84.8	81.7	123.5	54.7	105.9	64.4	121.0	118.8	
		4～6月	144.9	82.7	88.6	89.5	136.1	61.2	105.6	17.0	117.2	95.5	
		7～9月	161.7	71.3	87.1	104.6	159.8	62.3	87.8	24.6	137.0	97.8	
		10～12月	149.8	66.9	91.6	103.7	181.9	78.8	66.8	19.4	134.5	101.2	
	平成21年	1～3月	107.0	57.1	92.0	91.8	131.4	74.6	87.2	17.5	124.3	91.8	
		4～6月	106.7	54.1	84.5	90.3	146.4	66.8	90.8	18.9	124.7	97.9	
		7～9月	111.1	53.0	80.5	84.9	208.5	88.0	86.6	28.8	88.5	83.1	
		10～12月	114.8	56.0	77.8	80.9	234.4	85.1	104.4	24.5	89.1	81.8	
	平成22年	1～3月	109.9	58.2	73.9	77.1	179.3	75.7	71.4	20.1	99.9	76.4	
		4～6月	128.0	58.1	78.9	83.5	155.0	78.6	46.2	23.5	101.7	70.9	
		7～9月	123.1	54.7	76.7	97.0	140.8	81.2	51.5	22.7	102.1	79.2	
		10～12月	107.1	49.4	75.1	89.1	140.2	79.9	41.6	16.7	102.2	70.4	

生産・出荷・在庫指数(つづき)

(平成17年=100)

(鉱工業)						鉱業	電力・ ガス事業	産業総合 (鉱工業、 電力・ガス事業)	分類 時系列	指数	
(製造工業)											
パルプ・ 紙・紙加 工品工業	繊維工業	食料品・ たばこ 工業	ゴム製品 工業	印刷業	木材・ 木製品 工業						
97.8	100.4	94.9	103.8	97.8	99.6	101.9	99.4	101.1	平成18年	1～3月 4～6月 7～9月 10～12月	生産
102.4	97.9	96.6	104.5	104.0	101.8	95.8	99.4	100.1			
103.4	92.2	99.8	104.5	105.5	101.1	100.7	96.5	102.3			
97.7	92.2	96.5	106.4	103.7	98.3	97.4	118.2	102.2			
105.1	88.0	97.1	108.5	108.6	97.6	99.0	99.3	100.2	平成19年	1～3月 4～6月 7～9月 10～12月	
96.6	88.8	99.6	110.8	103.0	91.6	99.4	95.7	101.7			
100.5	86.9	96.6	111.2	99.9	87.6	98.5	109.9	101.8			
93.7	85.2	100.1	112.9	105.4	85.7	95.1	108.9	102.8			
106.0	86.8	102.0	115.9	107.2	86.2	98.2	119.0	104.6	平成20年	1～3月 4～6月 7～9月 10～12月	
102.7	84.4	106.8	120.2	104.4	87.4	99.9	111.0	104.3			
89.9	86.5	100.1	122.2	106.4	90.2	100.4	113.7	100.4			
58.2	79.0	95.4	121.5	96.4	84.5	95.9	108.0	90.0			
59.4	58.5	97.8	97.3	100.4	77.9	83.3	92.4	80.9	平成21年	1～3月 4～6月 7～9月 10～12月	
62.1	65.5	102.2	86.7	98.3	68.0	83.2	86.0	86.1			
70.1	71.9	100.0	92.0	99.3	58.5	87.8	91.3	88.5			
64.5	69.6	99.5	93.9	99.1	55.0	86.7	93.8	90.8			
82.6	69.4	93.6	107.9	103.0	58.3	92.5	108.3	93.9	平成22年	1～3月 4～6月 7～9月 10～12月	
73.2	69.8	95.6	111.1	103.6	54.0	95.6	114.5	95.6			
68.3	69.5	94.1	116.4	100.3	53.8	96.2	119.7	91.5			
70.4	69.0	92.6	114.6	99.7	52.9	93.8	110.5	93.3			
99.4	99.2	101.0	104.4	97.8	96.9	103.0	99.8	100.8	平成18年	1～3月 4～6月 7～9月 10～12月	出荷
104.2	95.6	100.3	104.0	104.0	100.9	98.8	99.8	101.0			
102.3	94.3	103.2	107.3	105.5	94.8	99.8	97.2	103.2			
98.7	92.5	97.3	110.9	103.7	99.6	99.1	118.6	101.4			
103.9	88.8	101.1	109.1	108.6	97.5	100.0	100.5	100.8	平成19年	1～3月 4～6月 7～9月 10～12月	
100.7	91.0	103.7	113.9	102.9	88.7	100.5	97.1	102.9			
97.9	87.7	99.0	113.7	99.9	83.0	100.2	110.7	102.6			
95.9	88.4	103.1	115.5	105.4	84.7	96.3	110.0	103.7			
102.0	88.7	111.0	119.7	107.2	83.9	98.7	120.1	103.0	平成20年	1～3月 4～6月 7～9月 10～12月	
100.6	85.7	113.3	120.7	104.4	87.5	99.4	112.9	104.8			
90.6	84.4	109.2	122.4	106.4	95.8	99.3	115.8	100.4			
64.3	77.2	100.5	120.3	96.4	92.1	97.9	110.0	89.6			
57.3	61.6	99.6	101.3	100.4	84.2	86.8	94.0	80.5	平成21年	1～3月 4～6月 7～9月 10～12月	
66.6	64.5	104.9	91.5	98.3	69.1	84.0	88.7	86.4			
72.4	70.8	103.2	95.6	99.3	64.6	86.6	94.3	90.3			
70.8	75.0	106.3	99.3	99.1	56.9	86.6	97.5	93.4			
76.8	77.3	100.7	108.1	103.0	64.4	90.9	111.4	95.3	平成22年	1～3月 4～6月 7～9月 10～12月	
74.1	73.2	101.0	115.0	103.6	57.7	94.8	117.4	95.1			
72.6	70.7	99.8	113.6	100.3	57.2	97.4	122.0	92.2			
78.3	70.1	96.9	114.6	99.7	56.6	93.5	113.4	94.7			
115.8	102.8	94.1	131.7	—	109.6	100.1	—	98.3	平成18年	1～3月 4～6月 7～9月 10～12月	在庫
134.5	104.4	90.1	142.1	—	112.6	97.0	—	96.0			
143.0	102.0	84.4	144.7	—	119.7	95.6	—	96.1			
144.6	99.2	80.1	136.4	—	125.9	93.6	—	99.2			
143.5	106.1	86.4	131.0	—	123.6	91.7	—	96.7	平成19年	1～3月 4～6月 7～9月 10～12月	
125.7	104.9	96.7	121.5	—	130.3	90.8	—	94.7			
120.3	103.4	84.1	117.3	—	134.0	87.5	—	94.7			
109.1	99.4	80.9	113.5	—	139.2	88.2	—	95.7			
131.4	98.4	85.4	95.7	—	145.9	86.7	—	98.4	平成20年	1～3月 4～6月 7～9月 10～12月	
144.0	99.2	92.3	91.3	—	145.2	87.5	—	96.9			
143.1	104.8	88.6	93.6	—	142.2	90.2	—	100.4			
127.7	119.0	85.7	115.3	—	137.5	92.6	—	101.8			
132.1	117.8	85.7	98.5	—	124.4	85.4	—	93.8	平成21年	1～3月 4～6月 7～9月 10～12月	
130.2	115.0	88.4	83.1	—	121.4	80.8	—	92.8			
133.0	122.1	86.6	80.3	—	115.1	80.6	—	86.8			
120.5	112.5	83.5	62.5	—	114.2	81.4	—	86.4			
137.2	101.2	72.4	71.4	—	106.8	81.4	—	87.3	平成22年	1～3月 4～6月 7～9月 10～12月	
137.1	94.6	69.5	74.9	—	100.8	82.4	—	87.8			
124.2	93.3	68.5	71.4	—	97.1	81.6	—	86.7			
127.7	93.0	65.8	74.9	—	94.0	78.6	—	82.9			

5 特殊分類別生産指数

(季節調整済指数)

(平成17年=100)

分類 時系列	生産財								生産財	鉱工業用 生産財	その他用 生産財
	鉱工業	最終 需要財	投資財	資本財	建設財	消費財	耐久 消費財	非耐久 消費財			
ウエイト	10 000.0	3 445.6	1 461.9	830.7	631.2	1 983.7	861.2	1 122.5	6 554.4	5 978.7	575.7
平成18年 1月	101.3	100.0	99.7	100.8	98.3	99.8	100.4	102.0	101.6	101.8	99.7
2月	101.0	103.3	104.8	111.3	98.0	101.7	101.1	102.8	100.0	100.3	97.4
3月	101.8	104.3	100.7	102.4	97.8	110.6	103.1	115.3	100.2	100.2	99.9
4月	101.3	102.2	104.6	103.1	105.5	99.6	96.0	102.4	101.0	101.0	100.8
5月	100.7	101.7	107.5	116.7	94.4	98.7	84.1	107.8	99.6	99.6	99.4
6月	98.5	97.9	105.2	107.0	101.4	93.6	99.7	88.5	99.2	99.0	102.6
7月	101.9	104.3	106.0	106.1	103.9	102.4	104.4	99.5	101.2	101.0	102.6
8月	103.4	108.6	113.8	120.8	106.2	104.1	104.0	101.7	101.2	100.9	105.7
9月	102.4	112.6	122.7	138.7	101.5	104.7	102.0	108.0	98.3	97.9	102.4
10月	100.3	108.0	111.0	123.3	97.6	105.6	109.3	104.2	94.5	94.3	95.8
11月	101.7	102.8	97.8	99.7	96.4	103.7	104.5	103.6	100.8	101.3	97.7
12月	101.7	104.6	107.8	117.0	96.5	100.7	105.5	97.8	100.9	100.9	98.8
平成19年 1月	100.1	100.3	108.9	117.5	96.4	93.8	97.3	93.4	99.7	99.7	101.3
2月	100.7	102.5	108.1	116.9	96.1	98.4	100.6	96.9	99.3	99.2	101.1
3月	100.1	98.8	104.0	106.5	99.4	96.9	100.3	93.1	100.7	100.8	100.6
4月	101.5	103.2	105.2	115.8	94.2	101.9	102.5	101.8	100.5	100.6	100.6
5月	102.1	105.0	108.6	120.7	93.7	103.9	105.6	99.7	100.4	100.2	104.4
6月	103.0	106.1	107.9	114.5	97.8	104.8	105.7	103.9	101.8	101.4	105.0
7月	102.0	104.3	105.6	111.1	96.4	103.4	98.5	106.9	101.0	100.6	103.9
8月	97.4	98.8	99.5	108.3	89.0	98.3	101.1	94.0	97.1	96.3	106.2
9月	102.9	102.8	98.3	100.5	93.4	104.7	99.9	111.1	103.8	103.3	109.1
10月	103.4	95.9	89.9	88.7	92.3	100.1	97.4	102.9	106.2	105.9	109.2
11月	102.4	103.8	102.6	112.3	93.0	101.5	97.3	105.0	102.1	101.9	105.0
12月	102.0	103.9	102.8	109.4	93.2	103.2	100.8	105.3	101.3	101.1	100.9
平成20年 1月	103.2	106.9	101.2	96.9	105.9	109.3	114.4	110.9	101.2	101.1	102.8
2月	104.3	109.9	108.9	111.7	99.4	112.8	119.6	108.6	101.2	101.4	100.6
3月	102.7	108.8	108.7	120.5	90.7	112.1	115.7	106.5	98.0	97.8	100.3
4月	101.7	103.5	102.4	113.6	90.8	103.3	110.6	102.1	100.7	100.7	100.6
5月	107.2	109.3	105.1	113.4	93.5	112.4	116.3	107.8	104.5	104.6	106.4
6月	103.3	103.6	97.3	104.8	87.8	106.4	112.4	101.1	104.9	105.8	101.7
7月	100.6	103.7	99.8	108.4	88.2	107.4	116.1	98.9	99.1	98.8	101.3
8月	101.8	106.4	101.6	113.7	86.1	108.9	108.7	107.7	99.6	99.3	101.9
9月	95.8	105.5	103.0	114.9	85.0	110.4	115.5	104.8	90.2	89.4	98.6
10月	94.0	105.5	113.4	136.6	85.8	102.4	105.0	99.9	87.8	87.1	96.3
11月	87.5	95.0	95.2	108.3	80.2	92.8	87.2	95.2	84.2	83.2	94.1
12月	83.2	91.3	83.1	90.9	73.9	98.6	56.7	124.5	79.4	77.2	97.5
平成21年 1月	79.0	84.9	87.6	99.6	73.5	84.9	41.6	112.4	76.4	74.5	95.9
2月	81.2	91.6	100.6	115.7	80.8	85.5	51.4	110.3	74.8	73.1	91.6
3月	79.2	90.8	101.9	114.1	81.2	78.8	59.0	93.5	72.2	70.4	89.7
4月	83.3	88.3	99.0	116.1	75.7	80.1	65.0	89.7	80.5	79.4	93.0
5月	87.0	97.4	93.4	105.7	77.4	103.8	73.3	127.9	81.1	79.6	96.2
6月	87.8	102.2	96.8	116.0	68.5	105.4	79.0	124.8	81.3	80.5	88.8
7月	87.5	95.8	95.4	102.8	87.4	95.8	82.1	107.7	83.1	82.5	89.2
8月	88.8	92.7	79.1	90.4	68.3	101.0	81.4	116.9	86.6	86.2	90.3
9月	89.2	86.2	78.3	85.4	71.9	93.9	82.0	102.9	92.1	91.3	95.8
10月	90.6	93.6	86.9	96.4	73.1	100.6	82.0	120.4	89.3	88.4	98.1
11月	90.9	99.7	95.2	98.8	87.2	100.6	79.5	118.1	86.5	85.9	93.5
12月	89.8	88.4	83.6	97.4	64.8	91.1	82.0	101.0	90.7	90.3	94.6
平成22年 1月	93.0	93.7	84.9	102.5	66.6	101.5	94.8	103.4	93.2	92.9	96.3
2月	92.1	84.4	65.3	70.8	57.6	99.3	80.1	111.9	95.3	94.9	96.5
3月	92.8	88.6	78.7	91.9	58.4	97.7	97.2	99.3	93.9	93.9	91.3
4月	97.3	102.6	99.9	126.2	65.4	102.3	89.4	110.6	94.7	94.7	99.1
5月	92.9	93.2	85.6	101.5	65.1	100.5	91.5	109.1	92.8	92.5	97.7
6月	91.9	90.7	80.6	94.3	63.8	96.7	87.0	102.8	93.2	93.1	96.1
7月	93.3	96.3	96.0	122.5	68.3	96.1	83.2	107.7	91.1	90.4	97.1
8月	89.4	93.4	91.6	108.8	68.1	94.5	83.9	103.2	87.5	86.1	98.7
9月	85.7	88.8	91.5	106.4	70.0	88.9	82.2	90.7	85.4	84.0	96.6
10月	89.5	87.9	89.7	108.6	61.9	87.6	82.6	94.9	91.1	90.6	97.0
11月	92.7	87.7	88.1	100.5	68.0	86.3	82.5	89.3	95.0	94.3	104.8
12月	93.5	90.7	92.0	100.2	85.3	87.3	86.6	94.1	95.5	95.3	99.4

6 特殊分類別出荷指数

(季節調整済指数)

(平成17年=100)

分類 時系列	分類									生産財	鉱工業用 生産財	その他用 生産財
	鉱工業	最終 需要財	投資財	資本財	建設財	消費財	耐久 消費財	非耐久 消費財				
ウェイト	10 000.0	3 710.8	1 375.3	773.0	602.3	2 335.5	1 068.8	1 266.7	6 289.2	5 067.7	1 221.5	
平成18年												
1月	100.4	99.5	97.2	96.7	98.2	100.4	95.6	104.5	101.0	100.7	102.4	
2月	101.2	102.7	102.2	109.1	95.2	104.7	101.0	103.1	100.2	101.0	96.9	
3月	101.5	101.9	98.7	99.8	97.7	103.3	96.8	110.2	101.4	101.6	100.4	
4月	102.4	105.6	103.0	102.5	104.5	106.1	104.0	107.5	101.0	100.5	102.2	
5月	99.0	100.6	105.4	111.8	97.5	95.6	84.2	106.3	98.6	98.5	100.5	
6月	101.3	102.1	102.4	103.8	100.4	101.6	98.2	106.4	100.6	99.6	107.3	
7月	104.4	106.2	102.9	103.9	101.4	107.6	112.3	105.5	103.6	102.3	108.0	
8月	103.9	105.5	108.2	112.1	103.3	104.1	97.7	110.5	103.6	102.4	105.1	
9月	102.6	107.8	114.7	124.1	99.2	105.7	108.1	104.3	99.7	99.0	102.1	
10月	98.5	103.4	108.1	116.8	97.6	100.3	101.8	98.3	94.6	95.8	90.8	
11月	102.2	104.2	101.2	104.0	97.9	106.7	113.2	99.6	100.9	102.1	96.9	
12月	100.8	99.2	103.0	111.1	93.2	96.7	92.5	98.6	102.0	101.7	100.9	
平成19年												
1月	102.2	104.5	108.9	117.9	97.1	101.4	108.5	95.5	100.9	101.9	97.6	
2月	100.2	100.7	105.8	112.8	97.3	98.8	97.4	96.8	99.3	100.0	97.9	
3月	100.4	100.3	101.3	104.4	96.4	99.5	100.6	98.7	100.8	99.7	104.6	
4月	101.4	103.4	104.6	113.7	95.8	102.6	102.6	102.7	100.3	100.0	102.3	
5月	103.2	106.4	105.9	117.2	93.5	104.4	106.4	103.5	102.2	101.5	105.9	
6月	104.5	105.6	104.9	111.6	95.6	105.8	105.3	107.6	103.6	103.0	107.7	
7月	101.2	100.7	101.2	107.2	93.0	100.9	97.7	104.7	101.5	101.0	102.4	
8月	102.2	104.3	102.4	110.8	91.6	105.9	112.1	103.6	101.5	98.4	110.0	
9月	103.2	100.7	96.7	97.8	92.4	104.3	99.0	109.5	104.9	103.6	110.8	
10月	105.5	101.7	93.1	93.1	92.2	106.4	101.4	110.2	107.0	106.2	111.0	
11月	102.5	102.4	102.2	113.5	90.3	103.1	94.2	109.1	102.7	100.9	110.3	
12月	102.1	104.9	102.7	111.2	91.1	105.9	106.3	103.5	100.0	101.2	95.1	
平成20年												
1月	101.8	105.1	99.0	98.6	96.2	108.5	107.7	107.5	99.7	99.7	101.0	
2月	104.7	111.3	109.6	116.7	95.5	112.2	117.4	107.2	101.1	101.6	101.8	
3月	99.7	101.1	107.8	120.2	91.2	96.3	95.9	94.6	99.3	101.5	88.8	
4月	104.5	114.8	107.0	123.3	89.9	118.6	130.1	108.4	99.2	99.7	98.2	
5月	104.8	107.9	106.8	115.8	93.6	107.9	108.8	108.6	103.2	102.5	106.4	
6月	103.6	108.2	100.9	111.5	87.5	112.4	120.8	106.5	100.9	100.6	103.3	
7月	101.8	105.6	103.7	114.3	90.4	106.6	115.0	99.9	99.6	101.0	96.3	
8月	100.0	103.5	104.0	117.2	86.6	103.5	109.7	101.4	98.2	98.9	97.0	
9月	96.7	106.6	105.3	117.4	87.7	108.5	123.3	95.2	90.8	91.3	87.8	
10月	93.0	99.8	107.9	128.5	84.0	94.8	100.9	88.2	87.8	87.4	86.7	
11月	85.3	92.0	97.6	111.8	81.5	90.9	88.8	89.5	81.0	80.4	84.2	
12月	87.2	93.9	88.9	99.1	79.2	95.6	75.6	113.2	82.9	76.6	100.8	
平成21年												
1月	79.3	80.2	87.3	99.3	73.8	77.9	34.7	109.9	77.9	71.5	104.8	
2月	78.5	87.5	97.3	110.4	81.0	82.6	53.6	105.3	72.9	67.6	93.3	
3月	81.5	88.8	100.8	113.7	82.3	80.2	60.5	97.6	75.5	71.5	91.8	
4月	84.1	91.7	96.1	111.0	76.6	89.2	64.9	107.9	79.8	74.4	102.6	
5月	86.8	92.9	92.4	104.7	76.5	93.3	69.0	118.0	83.8	77.6	106.1	
6月	87.7	96.4	97.4	118.8	70.1	95.5	78.3	112.0	82.3	79.0	95.9	
7月	89.6	99.4	102.8	111.5	88.8	96.8	93.9	101.3	84.4	82.0	94.9	
8月	89.6	92.7	83.2	95.7	71.1	97.0	80.6	111.3	87.6	85.2	93.3	
9月	91.3	91.6	81.2	91.0	71.2	96.3	81.1	110.5	93.7	90.4	107.4	
10月	93.4	96.1	88.0	99.1	74.5	100.0	78.9	117.2	92.3	89.0	108.3	
11月	93.3	98.2	98.2	105.9	85.8	98.3	76.9	113.8	90.8	87.3	102.8	
12月	92.5	90.4	88.6	103.8	65.5	94.3	77.7	107.4	93.0	92.1	102.6	
平成22年												
1月	95.1	95.9	87.8	105.3	67.8	99.5	90.7	106.7	94.9	94.8	98.4	
2月	93.5	88.6	74.5	81.8	65.3	97.9	90.8	103.1	94.8	94.6	95.8	
3月	93.7	91.6	82.3	97.0	59.1	95.7	95.2	100.1	94.8	96.5	88.9	
4月	95.8	96.8	98.7	122.7	67.0	97.3	88.1	104.6	95.2	95.2	95.4	
5月	94.5	94.0	89.4	106.3	67.7	95.5	91.3	102.8	94.7	94.7	95.0	
6月	91.8	91.6	85.4	104.0	65.2	93.7	90.7	96.4	92.1	91.8	92.8	
7月	92.8	94.2	95.1	117.2	67.6	94.0	87.3	100.7	91.9	90.7	96.1	
8月	92.0	95.6	91.9	110.9	68.8	97.4	88.7	103.0	90.6	87.7	96.5	
9月	87.0	89.8	89.9	105.1	70.0	88.8	76.8	98.1	88.6	87.6	91.5	
10月	91.7	92.4	92.8	113.9	66.2	91.9	86.6	96.2	91.3	90.5	94.7	
11月	96.3	89.8	88.1	100.9	68.6	92.3	83.3	97.6	99.7	96.0	111.7	
12月	93.3	88.7	92.3	104.5	77.8	89.6	80.0	97.3	94.0	94.8	95.6	

7 特殊分類別在庫指数

(季節調整済指数)

(平成17年=100)

分類 時系列	鉱工業	生産財					消費財			生産財	鉱工業用 生産財	その他用 生産財
		最終 需要財	投資財	資本財	建設財	消費財	耐久 消費財	非耐久 消費財				
ウェイト	10 000.0	2 135.5	814.5	196.2	618.3	1 321.0	663.0	658.0	7 864.5	6 827.4	1 037.1	
平成18年 1月	99.4	93.7	97.5	90.0	100.5	90.7	97.7	83.4	100.1	100.5	95.3	
2月	97.9	93.2	100.6	90.7	104.2	89.2	97.3	79.9	99.3	99.2	100.1	
3月	97.6	106.4	102.8	97.0	102.8	109.2	130.8	86.3	96.5	95.6	99.0	
4月	96.4	93.5	104.3	98.5	104.2	86.5	94.1	79.4	97.4	96.4	105.4	
5月	96.8	94.2	99.5	97.7	100.4	89.5	96.2	83.1	97.6	97.1	100.7	
6月	94.8	93.7	102.9	109.6	101.0	87.5	99.2	70.8	95.8	95.7	97.2	
7月	91.8	82.3	99.1	92.3	103.8	72.5	68.7	77.7	94.7	96.2	86.7	
8月	96.6	98.2	103.3	105.2	102.4	94.8	110.9	80.0	96.8	96.8	96.8	
9月	99.9	104.0	108.8	114.1	107.7	100.7	105.8	99.1	98.2	97.0	110.2	
10月	100.7	109.9	109.5	119.8	106.2	109.6	125.9	92.9	97.5	97.1	100.8	
11月	96.9	91.3	97.8	91.7	100.5	89.8	95.0	85.3	96.7	96.6	99.8	
12月	99.9	119.5	113.4	126.1	109.1	122.8	160.4	90.1	95.5	95.8	91.4	
平成19年 1月	96.6	103.9	107.9	107.4	108.4	100.9	104.3	97.4	94.6	93.2	101.5	
2月	96.4	101.7	108.9	116.7	106.9	97.4	96.1	99.1	95.2	93.2	108.5	
3月	97.1	102.2	114.1	116.1	111.3	94.7	88.6	94.0	96.8	95.6	100.8	
4月	95.1	94.8	102.3	80.0	107.8	89.6	90.0	89.2	95.3	96.1	89.9	
5月	94.5	98.3	106.1	103.7	107.0	92.0	103.0	82.1	93.9	94.6	88.6	
6月	94.4	98.7	104.6	91.5	108.8	94.4	100.2	83.6	93.7	93.8	94.1	
7月	95.5	99.4	110.5	103.3	115.2	93.1	106.8	80.7	94.6	94.7	95.3	
8月	94.0	96.0	105.6	99.3	107.8	89.6	94.6	85.8	93.8	93.4	96.3	
9月	94.5	93.2	105.7	96.8	108.7	85.1	84.9	88.0	94.4	94.3	99.1	
10月	95.1	95.4	104.4	96.2	107.0	89.5	82.6	97.6	94.4	93.6	99.6	
11月	97.6	101.2	104.2	94.7	108.1	102.4	101.5	106.0	94.4	93.7	100.3	
12月	94.5	95.6	101.4	72.1	109.4	91.3	87.1	97.4	94.8	93.7	101.0	
平成20年 1月	98.0	100.9	111.5	90.3	120.9	94.6	90.9	96.5	97.9	95.6	102.9	
2月	96.7	101.2	109.2	91.1	115.7	96.7	94.0	99.9	95.3	95.5	92.4	
3月	100.4	128.2	118.0	133.2	113.7	135.5	152.4	120.6	94.2	92.2	97.5	
4月	93.5	95.2	108.2	95.1	110.6	84.2	64.6	104.1	93.5	95.2	90.7	
5月	98.4	108.6	107.0	98.9	109.6	110.2	107.3	111.4	95.6	96.3	92.6	
6月	98.7	97.5	108.1	99.4	111.1	89.2	70.4	105.1	98.9	101.7	85.1	
7月	98.2	99.3	104.3	101.1	106.2	97.4	88.6	110.7	97.7	98.3	94.7	
8月	102.5	104.9	103.9	91.4	107.6	105.5	95.9	115.2	101.6	101.8	101.4	
9月	100.6	93.5	95.2	76.0	100.4	91.4	77.8	104.9	102.1	102.9	101.2	
10月	102.7	106.0	107.6	111.8	106.0	105.1	101.6	107.9	101.3	101.3	101.9	
11月	103.1	103.1	109.3	115.4	106.9	100.8	95.2	107.3	102.5	102.8	101.5	
12月	99.5	94.6	104.1	103.6	101.3	89.0	67.0	107.7	100.5	102.0	93.6	
平成21年 1月	94.6	95.1	105.3	125.9	100.9	89.4	77.4	100.2	94.9	95.7	83.1	
2月	94.8	99.9	112.6	158.8	99.1	93.0	77.8	108.6	93.2	93.8	90.3	
3月	92.1	98.7	99.8	114.0	94.7	97.2	79.6	114.2	90.5	88.4	99.1	
4月	92.0	98.3	104.7	135.0	94.0	92.1	68.0	114.9	90.8	90.0	100.4	
5月	93.6	100.7	108.6	142.3	99.2	96.8	83.5	110.0	91.2	90.2	97.4	
6月	92.7	105.8	118.4	182.0	99.2	93.8	84.2	104.0	89.0	90.2	86.9	
7月	88.2	85.5	87.7	82.8	89.8	83.3	69.2	99.2	88.7	89.8	81.7	
8月	86.5	84.1	94.0	113.0	87.4	79.0	71.9	84.7	86.8	89.1	71.4	
9月	85.8	84.5	91.0	102.0	85.3	81.0	72.9	88.8	86.0	88.1	73.3	
10月	88.1	86.4	92.9	120.9	83.1	83.2	74.3	92.9	89.3	91.5	75.6	
11月	85.2	80.7	87.4	102.6	81.8	77.7	65.8	92.2	86.2	87.5	76.0	
12月	85.9	89.6	95.0	130.6	83.6	87.2	77.5	94.4	85.1	87.3	75.2	
平成22年 1月	87.6	98.5	105.2	152.9	84.5	94.0	86.0	97.4	86.8	87.7	76.3	
2月	87.0	84.8	89.3	130.7	76.0	83.2	69.7	98.7	87.2	88.4	80.5	
3月	87.4	86.9	94.9	150.0	78.8	80.5	81.6	76.8	87.7	89.6	72.8	
4月	87.8	90.2	100.0	156.1	79.2	84.9	83.4	89.4	87.6	89.2	79.1	
5月	87.6	86.9	87.8	127.1	76.6	86.9	86.6	87.9	87.1	89.0	76.1	
6月	88.0	85.6	84.4	110.7	75.5	82.7	72.8	94.0	88.7	90.3	79.6	
7月	88.7	86.7	88.1	121.2	77.7	85.2	79.9	92.7	89.3	91.4	75.9	
8月	86.0	79.9	87.3	124.5	76.2	76.3	58.5	90.7	87.2	88.8	76.3	
9月	85.5	98.0	100.2	200.4	73.7	97.9	107.4	92.0	82.2	83.2	78.0	
10月	83.7	78.5	73.5	90.2	69.1	80.6	68.8	94.2	85.1	86.2	77.6	
11月	81.9	76.9	84.5	132.3	69.7	73.0	60.3	88.6	82.6	84.4	68.3	
12月	83.1	80.9	79.6	99.2	73.2	82.6	76.4	88.3	83.4	84.2	80.2	

8 四半期別・特殊分類別生産・出荷・在庫指数

(季節調整済指数)

(平成17年=100)

指数	分類 時系列												
		鉱工業	最終 需要財	投資財			消費財	耐久 消費財	非耐久 消費財	生産財	鉱工業用 生産財	その他用 生産財	
				資本財	建設財								
生産	平成18年	1～3月	101.4	102.5	101.7	104.8	98.0	104.0	101.5	106.7	100.6	100.8	99.0
		4～6月	100.2	100.6	105.8	108.9	100.4	97.3	93.3	99.6	99.9	99.9	100.9
		7～9月	102.6	108.5	114.2	121.9	103.9	103.7	103.5	103.1	100.2	99.9	103.6
		10～12月	101.2	105.1	105.5	113.3	96.8	103.3	106.4	101.9	98.7	98.8	97.4
	平成19年	1～3月	100.3	100.5	107.0	113.6	97.3	96.4	99.4	94.5	99.9	99.9	101.0
		4～6月	102.2	104.8	107.2	117.0	95.2	103.5	104.6	101.8	100.9	100.7	103.3
		7～9月	100.8	102.0	101.1	106.6	92.9	102.1	99.8	104.0	100.6	100.1	106.4
		10～12月	102.6	101.2	98.4	103.5	92.8	101.6	98.5	104.4	103.2	103.0	105.0
	平成20年	1～3月	103.4	108.5	106.3	109.7	98.7	111.4	116.6	108.7	100.1	100.1	101.2
		4～6月	104.1	105.5	101.6	110.6	90.7	107.4	113.1	103.7	103.4	103.7	102.9
		7～9月	99.4	105.2	101.5	112.3	86.4	108.9	113.4	103.8	96.3	95.8	100.6
		10～12月	88.2	97.3	97.2	111.9	80.0	97.9	83.0	106.5	83.8	82.5	96.0
	平成21年	1～3月	79.8	89.1	96.7	109.8	78.5	83.1	50.7	105.4	74.5	72.7	92.4
		4～6月	86.0	96.0	96.4	112.6	73.9	96.4	72.4	114.1	81.0	79.8	92.7
		7～9月	88.5	91.6	84.3	92.9	75.9	96.9	81.8	109.2	87.3	86.7	91.8
		10～12月	90.4	93.9	88.6	97.5	75.0	97.4	81.2	113.2	88.8	88.2	95.4
	平成22年	1～3月	92.6	88.9	76.3	88.4	60.9	99.5	90.7	104.9	94.1	93.9	94.7
		4～6月	94.0	95.5	88.7	107.3	64.8	99.8	89.3	107.5	93.6	93.4	97.6
		7～9月	89.5	92.8	93.0	112.6	68.8	93.2	83.1	100.5	88.0	86.8	97.5
		10～12月	91.9	88.8	89.9	103.1	71.7	87.1	83.9	92.8	93.9	93.4	100.4
出荷	平成18年	1～3月	101.0	101.4	99.4	101.9	97.0	102.8	97.8	105.9	100.9	101.1	99.9
		4～6月	100.9	102.8	103.6	106.0	100.8	101.1	95.5	106.7	100.1	99.5	103.3
		7～9月	103.6	106.5	108.6	113.4	101.3	105.8	106.0	106.8	102.3	101.2	105.1
		10～12月	100.5	102.3	104.1	110.6	96.2	101.2	102.5	98.8	99.2	99.9	96.2
	平成19年	1～3月	100.9	101.8	105.3	111.7	96.9	99.9	102.2	97.0	100.3	100.5	100.0
		4～6月	103.0	105.1	105.1	114.2	95.0	104.3	104.8	104.6	102.0	101.5	105.3
		7～9月	102.2	101.9	100.1	105.3	92.3	103.7	102.9	105.9	102.6	101.0	107.7
		10～12月	103.4	103.0	99.3	105.9	91.2	105.1	100.6	107.6	103.2	102.8	105.5
	平成20年	1～3月	102.1	105.8	105.5	111.8	94.3	105.7	107.0	103.1	100.0	100.9	97.2
		4～6月	104.3	110.3	104.9	116.9	90.3	113.0	119.9	107.8	101.1	100.9	102.6
		7～9月	99.5	105.2	104.3	116.3	88.2	106.2	116.0	98.8	96.2	97.1	93.7
		10～12月	88.5	95.2	98.1	113.1	81.6	93.8	88.4	97.0	83.9	81.5	90.6
	平成21年	1～3月	79.8	85.5	95.1	107.8	79.0	80.2	49.6	104.3	75.4	70.2	96.6
		4～6月	86.2	93.7	95.3	111.5	74.4	92.7	70.7	112.6	82.0	77.0	101.5
		7～9月	90.2	94.6	89.1	99.4	77.0	96.7	85.2	107.7	88.6	85.9	98.5
		10～12月	93.1	94.9	91.6	102.9	75.3	97.5	77.8	112.8	92.0	89.5	104.6
	平成22年	1～3月	94.1	92.0	81.5	94.7	64.1	97.7	92.2	103.3	94.8	95.3	94.4
		4～6月	94.0	94.1	91.2	111.0	66.6	95.5	90.0	101.3	94.0	93.9	94.4
		7～9月	90.6	93.2	92.3	111.1	68.8	93.4	84.3	100.6	90.4	88.7	94.7
		10～12月	93.8	90.3	91.1	106.4	70.9	91.3	83.3	97.0	95.0	93.8	100.7
在庫	平成18年	1～3月	98.3	97.8	100.3	92.6	102.5	96.4	108.6	83.2	98.6	98.4	98.1
		4～6月	96.0	93.8	102.2	101.9	101.9	87.8	96.5	77.8	96.9	96.4	101.1
		7～9月	96.1	94.8	103.7	103.9	104.6	89.3	95.1	85.6	96.6	96.7	97.9
		10～12月	99.2	106.9	106.9	112.5	105.3	107.4	127.1	89.4	96.6	96.5	97.3
	平成19年	1～3月	96.7	102.6	110.3	113.4	108.9	97.7	96.3	96.8	95.5	94.0	103.6
		4～6月	94.7	97.3	104.3	91.7	107.9	92.0	97.7	85.0	94.3	94.8	90.9
		7～9月	94.7	96.2	107.3	99.8	110.6	89.3	95.4	84.8	94.3	94.1	96.9
		10～12月	95.7	97.4	103.3	87.7	108.2	94.4	90.4	100.3	94.5	93.7	100.3
	平成20年	1～3月	98.4	110.1	112.9	104.9	116.8	108.9	112.4	105.7	95.8	94.4	97.6
		4～6月	96.9	100.4	107.8	97.8	110.4	94.5	80.8	106.9	96.0	97.7	89.5
		7～9月	100.4	99.2	101.1	89.5	104.7	98.1	87.4	110.3	100.5	101.0	99.1
		10～12月	101.8	101.2	107.0	110.3	104.7	98.3	87.9	107.6	101.4	102.0	99.0
	平成21年	1～3月	93.8	97.9	105.9	132.9	98.2	93.2	78.3	107.7	92.9	92.6	90.8
		4～6月	92.8	101.6	110.6	153.1	97.5	94.2	78.6	109.6	90.3	90.1	94.9
		7～9月	86.8	84.7	90.9	99.3	87.5	81.1	71.3	90.9	87.2	89.0	75.5
		10～12月	86.4	85.6	91.8	118.0	82.8	82.7	72.5	93.2	86.9	88.8	75.6
	平成22年	1～3月	87.3	90.1	96.5	144.5	79.8	85.9	79.1	91.0	87.2	88.6	76.5
		4～6月	87.8	87.6	90.7	131.3	77.1	84.8	80.9	90.4	87.8	89.5	78.3
		7～9月	86.7	88.2	91.9	148.7	75.9	86.5	81.9	91.8	86.2	87.8	76.7
		10～12月	82.9	78.8	79.2	107.2	70.7	78.7	68.5	90.4	83.7	84.9	75.4

見開き表示における左右のページの対応を調整するため、白紙を挿入しています。

Ⅲ 接 続 指 数

生産・出荷・在庫指数（つづき）

（平成17年=100）

(鉱工業)										電力・ ガス事業	産業総合 (鉱工業、 電力・ガス 事業)
(製造工業)											
窯業・ 土石製品 工業	化学工業	石油製品 工業	プラスチック 製品工業	パルプ・ 紙・紙加 工品工業	繊維工業	食料品・ たばこ 工業	ゴム製品 工業	木材・ 木製品 工業	鉱業		
1.787294	0.477538	0.779378	0.535422	0.947023	1.074855	7.092481	0.350492	1.176932	0.342594	—	0.712110
1.925916	0.662546	0.952665	0.754558	1.020115	1.374041	2.122438	0.375402	0.903444	0.690233	—	0.767126
1.377322	0.837842	0.985515	1.076562	0.808681	1.473649	2.096262	0.388074	0.568397	0.834560	—	0.929206
1.322657	0.920502	1.043231	1.256853	1.190367	1.418968	1.211856	0.780277	0.621410	0.853705	—	0.989011
164.3	40.4	88.0	44.1	65.2	106.3	710.7	36.0	117.7	40.7	—	67.4
160.7	43.0	78.9	51.3	78.3	105.3	734.8	31.1	126.2	36.6	—	70.0
178.7	47.8	77.9	53.5	94.7	107.5	709.2	35.0	117.7	34.3	—	71.2
161.8	51.4	77.2	56.9	98.3	114.4	648.3	36.3	96.5	42.6	—	69.1
173.4	49.3	87.2	58.4	86.1	114.1	542.6	32.0	83.9	52.1	—	69.1
176.0	55.1	96.3	56.7	80.9	123.7	445.5	34.2	89.8	55.2	—	71.7
172.6	62.5	95.5	68.0	88.0	118.9	343.2	33.1	78.8	62.5	—	75.0
192.6	66.3	95.3	75.5	102.0	137.4	212.2	37.5	90.3	69.0	—	76.7
206.8	72.5	98.4	88.7	105.3	151.7	233.5	43.1	68.2	74.3	—	86.1
183.3	75.9	96.4	103.4	106.7	141.0	206.7	36.3	74.3	84.6	—	104.8
174.2	79.5	101.9	105.1	108.7	148.5	202.7	33.4	76.7	87.1	—	95.9
157.7	77.8	99.9	103.0	94.9	146.5	195.0	33.4	79.8	87.3	—	92.4
137.7	83.8	98.6	107.7	80.9	147.4	209.6	38.8	56.8	83.5	—	92.9
141.9	91.5	87.0	128.8	85.3	146.3	189.9	43.5	46.3	85.5	—	94.7
144.8	88.5	96.1	124.1	107.1	144.3	181.5	44.6	80.3	82.2	—	94.3
150.7	93.5	92.5	124.6	136.8	165.6	161.3	54.2	76.2	84.6	—	99.8
129.8	87.6	97.9	134.2	108.2	147.3	141.9	55.9	70.3	83.7	—	94.4
132.3	92.1	104.3	125.7	119.0	141.9	121.2	78.0	62.1	85.4	—	98.9
137.7	99.6	98.7	131.3	124.4	152.4	125.2	87.8	62.8	85.5	—	104.3
128.0	90.2	87.7	127.4	105.1	127.3	121.2	85.8	67.7	89.4	—	100.0
107.1	88.8	95.4	121.2	97.2	116.6	122.8	98.5	85.7	88.6	—	99.8
105.4	86.1	95.7	120.2	77.8	112.3	121.5	100.5	85.8	93.0	—	93.2
100.0	100.0	100.0	100.0	100.0	100.0	100.0	100.0	100.0	100.0	—	100.0

見開き表示における左右のページの対応
を調整するため、白紙を挿入しています。

山口県鉱工業指数について

見開き表示における左右のページの対応
を調整するため、白紙を挿入しています。

1 目的

山口県内の鉱工業生産活動（生産・出荷・在庫）の動向を早期かつ総合的に把握し、景気変動分析の基礎資料を得る。

2 指数の種類

現在、作成・公表している鉱工業指数の種類は次のとおり。

- ①生産指数（付加価値額ウェイト）
- ②生産者出荷指数
- ③生産者製品在庫指数

3 指数の基準時及びウェイトの算定年次

指数の基準時及びウェイトの算定期間は、ともに平成17年である。

4 分類

日本標準産業分類（第11回改定）に準拠した業種分類と、品目の経済的用途に着目した特殊分類の2つの分類を設けている。

（1）業種分類

基本的に日本標準産業分類の中分類に準拠しているが、次のとおり若干の組み替えを行っている。

ア 『化学工業』＝「化学工業」－「化学繊維製造業」

イ 『繊維工業』＝「繊維工業」＋「衣服・その他の繊維製品製造業」＋「化学繊維製造業」

ウ 『食料品・たばこ工業』＝「食料品製造業」＋「飲料・たばこ・飼料製造業」

エ 『機械工業』＝「一般機械器具製造業」＋「電気機械器具製造業」＋「電子部品・デバイス製造業」＋「輸送用機械器具製造業」

オ 『電気機械工業（旧分類）』＝「電気機械器具製造業」＋「電子部品・デバイス製造業」

カ 『鉱業』は日本標準産業分類では大分類であるが、ウェイトが小さいので1つの業種分類とする。

キ 「家具・装備品製造業」、「印刷・同関連業」、「なめし革・同製品・毛皮製造業」、「精密機械器具製造業」及び「その他の製造業」については『製造工業』全体で、また、「情報通信機械器具製造業」については『電気機械工業』及び『電子部品・デバイス工業』で代表させている。

基本的な業種分類は次のとおりである。

なお、『化学工業』は利用上の便宜から、さらに分類を設けている。また、日本標準産業分類の第12回改定に対応した業種分類として、変更のあったものについては参考分類として表章している。

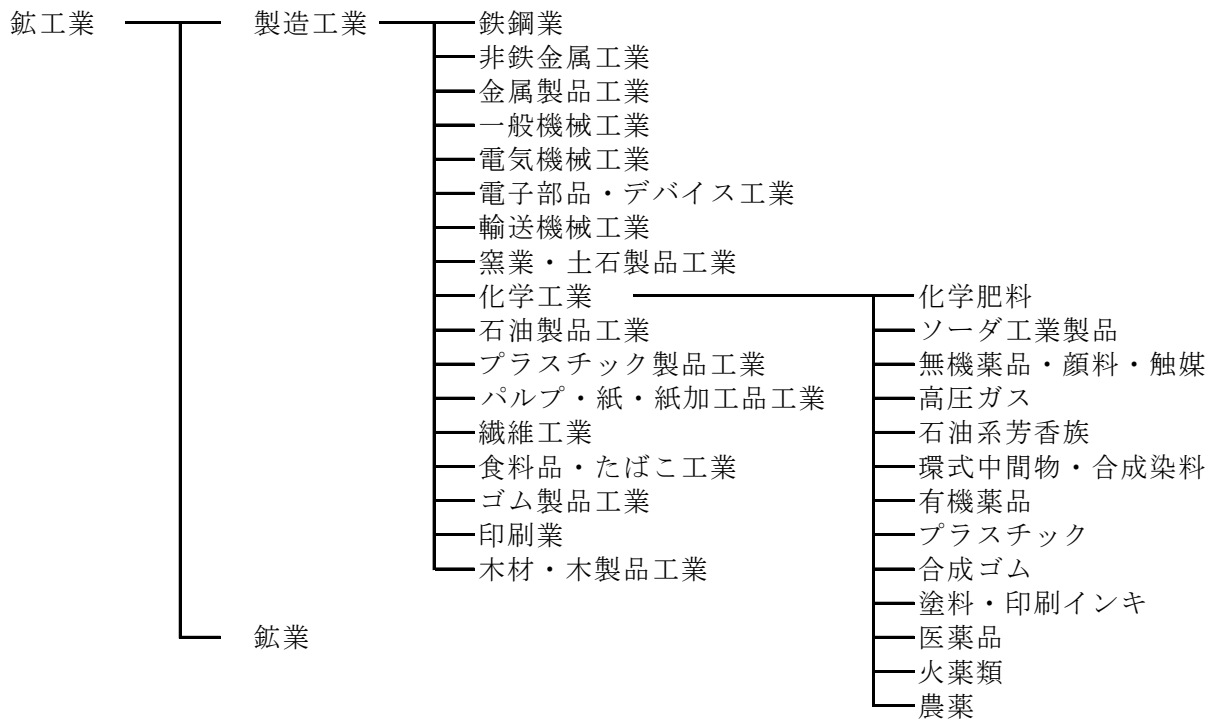

(参考系列)

- 産業総合（鉱工業、電力・ガス事業）
- 機械工業
- 電気機械工業（旧分類）
- 電力・ガス事業
- はん用機械工業（新分類）
- 生産用機械工業（新分類）

(2) 特殊分類

基本的な特殊分類は次のとおりである。

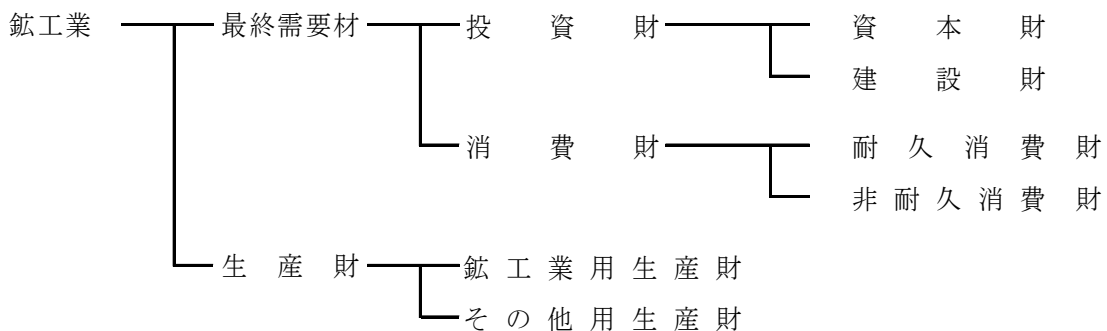

分 類	定 義
最 終 需 要 財	鉱工業又は他の産業に原材料等として投入されない製品。ただし、建設財を含み、企業消費財を除く。
投 資 財	資本財及び建設財の合計。
資 本 財	家計以外で購入される製品で、原則として想定耐用年数が1年以上で比較的購入価格が高いもの。
建 設 財	建設工事用の資材及び建築物に対する内装品並びに土木工事用の資材。
消 費 財	家計で購入される製品(耐久消費財と非耐久消費財の合計)。
耐久消費財	原則として想定耐用年数が1年以上で比較的購入価格が高いもの。
非耐久消費財	原則として想定耐用年数が1年未満又は比較的購入価格が低いもの。
生 産 財	鉱工業及び他の産業に原材料等として投入される製品。ただし、企業消費財を含み、建設財を除く。
鉱工業用生産財	鉱工業の生産工程に原材料、燃料、部品、容器、消耗品、工具等として再投入される製品。
その他用生産財	非鉱工業用の原材料、燃料、容器、消耗品及び企業消費財。

5 採用品目

原則として、基準年における付加価値額の大きなものから代表性・系列の信頼性・資料収集の可能性等を勘案し、業種ごとに選定した。

なお、在庫指数については、受注製品等で製品在庫がないものや在庫の把握が困難な品目があるため、採用品目数が少なくなっている。

各指数における採用品目数については資料1のとおり。

(1) 経済産業省所管外品目

各品目の資料は、主として「経済産業省生産動態統計調査」から求めているが、それ以外の資料の出所は次表のとおり。

品 目 名	品 目 数	資料提供機関名
鋼船	1	国土交通省
医薬品	1	県薬務課
農薬・食料品・葉たばこ・製材・電力	21	山口農政事務所及び関係事務所
鉄道車両・自動車用タイヤ・ガス	3	中国経済産業局

(2) 長期生産物

製造期間が数か月以上にわたる長期生産物については、工事に着手してから完成までの作業の進ちょく量を生産の系列としており、その品目は次表のとおり。

品 目 名	品 目 数
鋼船	1

(3) 金額単位採用品目

採用品目の測定単位は原則として数量であるが、品目によっては数量で測定することが困難なため、金額を測定単位として採用している。

これらの金額単位は、日本銀行が公表している企業物価指数を用いて価格変動要因を除去（デフレート）している。

各指数における金額単位採用品目については資料2のとおり。

6 ウェイト

ウェイトの算定に当たっては、「平成17年工業統計調査」を中心に、「平成17年本邦鉱業の趨勢」、「経済産業省生産動態統計調査」及び中国経済産業局提供の資料を基礎資料として使用している。

(1) 業種別ウェイト

ア 付加価値額ウェイトについては、工業統計調査（産業編）による付加価値額を基礎として算定した後、工業統計調査（品目編）を用いて品目別での調整を行っている。

イ 出荷額ウェイト及び在庫ウェイトについては、工業統計調査による品目別の出荷額及び在庫額を用いて算定している。ただし在庫額については、年末在庫額となっているため平均在庫額に調整している。

(2) 品目別ウェイト

業種別ウェイトを、採用品目の金額（付加価値額等）で比例按分することで品目別のウェイトを算出している。

7 算式

基準年の固定ウェイトで加重平均するラスパイレス算式で、次の算式で表される。

$$Q_t = \frac{\sum_{i=1}^n \frac{q_{ti}}{q_{oi}} W_{oi}}{\sum_{i=1}^n W_{oi}} \times 100.0$$

(添字)

Q・・・総合指数
 o・・・基準時
 t・・・比較時
 i・・・採用品目
 (i=1, 2・・・n)

q・・・数量
 W・・・ウェイト

8 季節調整

鉱工業指数の季節調整については、米国商務省センサス局が開発したX-12-ARIMAにより行っている。

X-12-ARIMAでは、季節要因に加え、曜日・祝祭日要因、うるう年要因によっても調整されている。季節調整済指数は以下のように算出される。

$$\text{季節調整済指数} = \text{原指数} \div (\text{季節指数} \times \text{曜日・祝祭日・うるう年指数})$$

なお、平成23年1月以降の季節指数については、平成22年の季節指数を使用した暫定季節調整方式を採用している。一方、曜日・祝祭日・うるう年指数は、暫定方式を採らず、上記で推計されたパラメータとカレンダーから計算して利用している。

9 接続指数

接続指数は、長期の時系列が利用できるように過去の基準指数を便宜的に最新の平成17年基準指数に接続したものであり、過去の基準指数に接続係数を乗じて接続する。

旧基準指数の使用期間及び接続係数の算出方法は以下のとおり。

旧基準指数	計算期間	接続係数 (L) の算出方法
平成12年基準指数	10年～14年	$L_{12} = \frac{\text{17年基準指数の15年1～3月の平均指数}}{\text{12年基準指数の15年1～3月の平均指数}}$
平成7年基準指数	5年～9年	$L_7 = L_{12} \times \frac{\text{12年基準指数の10年1～3月の平均指数}}{\text{7年基準指数の10年1～3月の平均指数}}$
平成2年基準指数	63年～4年	$L_2 = L_7 \times \frac{\text{7年基準指数の5年1～3月の平均指数}}{\text{2年基準指数の5年1～3月の平均指数}}$
昭和60年基準指数	58年～62年	$L_{60} = L_2 \times \frac{\text{2年基準指数の63年1～3月の平均指数}}{\text{60年基準指数の63年1～3月の平均指数}}$
昭和55年基準指数	53年～57年	$L_{55} = L_{60} \times \frac{\text{60年基準指数の58年1～3月の平均指数}}{\text{55年基準指数の58年1～3月の平均指数}}$

なお、原指数、季節調整済指数のいずれを接続する場合においても、接続係数の算出には、季節調整済指数を用いている。

10 公表

(1) 速報

「山口県鉱工業生産・出荷・在庫指数(速報)」として調査月の翌々月15日頃、山口県のホームページ (<http://www.pref.yamaguchi.lg.jp/cms/a12500/koukou/koukou.html>)でも毎月公表している。

(2) 年間補正・年報

速報のほかに、翌年になって、前年の数値について月別・品目別の数値を修正し、この実績値をもとに原指数及び季節調整済指数を再計算する。これを年間補正といい、ここで最終確定値となった指数をまとめた「山口県鉱工業指数」年報を調査年の翌年9月頃、冊子により公表している。また、山口県のホームページ (<http://www.pref.yamaguchi.lg.jp/cms/a12500/koukou/koukounenpou.html>)でも公表している。

採用品目数

《生産・出荷・在庫指数》

〈業種別〉

業種分類名	生産・出荷指数	在庫指数
鉱工業	234	181
製造工業	231	178
鉄鋼業	20	20
非鉄金属工業	6	5
金属製品工業	14	9
一般機械工業	22	4
電気機械工業	2	1
電子部品・デバイス工業	5	1
輸送機械工業	9	1
窯業・土石製品工業	16	15
化学工業	72	71
石油製品工業	15	13
プラスチック製品工業	8	7
パルプ・紙・紙加工品工業	8	8
繊維工業	8	8
食料品・たばこ工業	18	10
ゴム製品工業	4	3
印刷業	2	—
木材・木製品工業	2	2
鉱業	3	3
電力・ガス事業	2	—

〈財別〉

財分類名	生産・出荷指数	在庫指数
鉱工業	252	199
最終需要財	86	51
投資財	60	32
資本財	29	7
建設財	31	25
消費財	26	19
耐久消費財	2	2
非耐久消費財	24	17
生産財	166	148
鉱工業用生産財	147	132
その他用生産財	19	16

(注) 1品目を2財に分割する品目があるので、業種別と財別の合計は一致しない。

金額単位採用品目及びデフレータ適用状況表

《生産・出荷・在庫指数》

鉱工業指数		ウェイト			デフレータ	企業物価指数
品目名	単位	生産	出荷	在庫	の実施状況	品目名
食料品加工機械	千円	18.2	8.6	—	○	食料品加工機械
個装・内装機械	千円	36.3	31.7	—	○	包装・荷造機械
外装・荷造機械	千円	5.1	4.4	—	○	包装・荷造機械
半導体製造装置	百万円	110.1	76.6	—	○	半導体製造装置
開閉制御装置	千円	46.3	41.9	—	○	配電盤 分電盤 監視制御装置
電子回路基板	百万円	215.6	112.6	—	○	プリント配線板
半導体集積回路	百万円	120.1	150.5	—	○	モス型ロジック集積回路 モス型メモリ集積回路
機関部品	千円	22.9	26.6	—	○	自動車用内燃機関部品
駆動伝導・操縦装置部品	百万円	232.5	269.6	—	○	自動車部品
懸架制動装置部品	千円	4.5	5.3	—	○	自動車部品
シャシー・車体部品	百万円	40.8	47.3	—	○	自動車部品
医薬品	百万円	562.0	267.0	225.3	○	医家向け医薬品 薬局向け医薬品
とっ版印刷（活版印刷）	千円	1.4	1.0	—	○	凸版印刷物
平板印刷（オフセット印刷）	千円	86.4	62.8	—	○	平板印刷物
ウェイト計		1 502.2	1 105.9	225.3		

採用品目・ウェイト等一覧表

見開き表示における左右のページの対応を調整するため、白紙を挿入しています。

業種・品目	項目	単位	特殊 分類 格付	左の 分割 比率	生産指数	出荷指数	在庫指数
					付加価値額 ウェイト	出荷額 ウェイト	在庫額 ウェイト
鉱工業					10 000.0	10 000.0	10 000.0
製造工業					9 958.7	9 977.7	9 954.3
鉄鋼業					684.5	972.6	1 775.3
粗鋼	t	鉦	1.00	89.8	0.3	1.2	
鋼半製品	t	鉦	1.00	147.4	207.0	333.8	
鋳鋼品	t	鉦	1.00	10.1	8.1	4.8	
中小形形鋼	t			15.2	17.5	34.1	
中小形形鋼（建設財）	t	建	0.35	5.3	6.1	11.9	
中小形形鋼（鉱工業用生産財）	t	鉦	0.65	9.9	11.4	22.2	
大中形棒鋼	t	鉦	1.00	7.7	8.7	13.6	
小形棒鋼	t	建	1.00	43.0	49.9	49.0	
磨帯鋼	t	鉦	1.00	6.4	5.8	9.1	
普通鋼冷延広幅帯鋼	t	鉦	1.00	51.3	20.1	17.8	
ブリキ	t	鉦	1.00	8.6	23.7	34.8	
ティンフリースチール	t	鉦	1.00	22.5	61.7	75.4	
亜鉛めっき鋼板	t	鉦	1.00	10.7	13.4	18.5	
金属めっき鋼板	t	鉦	1.00	5.1	14.4	11.9	
冷間ロール成型軽量形鋼	t	建	1.00	1.3	1.8	2.9	
特殊鋼熱間圧延鋼材	t	鉦	1.00	22.1	89.1	498.9	
特殊鋼冷間仕上鋼材	t	鉦	1.00	112.5	342.6	488.2	
普通鋼熱間鋼管	t			46.3	41.8	64.0	
普通鋼熱間鋼管（建設財）	t	建	0.60	27.8	25.0	38.4	
普通鋼熱間鋼管（鉱工業用生産財）	t	鉦	0.40	18.5	16.8	25.6	
特殊鋼熱間鋼管	t	鉦	1.00	47.5	36.3	52.7	
特殊鋼冷けん鋼管	t	鉦	1.00	18.6	24.4	38.6	
普通鋼冷間仕上鋼材	t	鉦	1.00	15.2	3.0	25.7	
銑鉄鋳物	kg	鉦	1.00	3.2	3.0	0.3	
非鉄金属工業					107.6	183.2	203.7
アルミニウムダイカスト	kg	鉦	1.00	0.9	2.9	—	
アルミニウム二次地金・二次合金地金	kg	鉦	1.00	0.9	2.0	0.6	
伸銅製品	t	鉦	1.00	22.7	86.4	82.5	
高純度多結晶シリコン	kg	鉦	1.00	39.5	44.3	85.4	
アルミニウム圧延製品	t	鉦	1.00	15.5	46.9	23.8	
亜鉛	t	鉦	1.00	28.1	0.7	11.4	
金属製品工業					349.5	273.9	152.5
鋼索	t	鉦	1.00	3.6	2.3	2.9	
金網	t	建	1.00	2.0	1.3	0.4	
鉄くぎ	kg	建	1.00	16.8	8.9	9.6	
電気溶接棒	t	鉦	1.00	71.2	45.1	44.4	
鉄骨	t	建	1.00	79.2	59.9	—	
軽量鉄骨	t	建	1.00	58.7	44.3	—	
水門	kg	資	1.00	4.3	3.2	—	
橋りょう	t	建	1.00	37.1	28.0	—	

業種・品目	単位	特殊 分類 格付	左の 分割 比率	生産指数 付加価値額 ウェイト	出荷指数 出荷額 ウェイト	在庫指数 在庫額 ウェイト
鋼管製管継手	kg	建	1.00	0.5	0.4	—
石油温水給湯暖房機	台	建	1.00	24.7	35.4	45.8
太陽熱温水器	台	建	1.00	16.5	9.3	5.3
軽量鉄骨系パネル	m ²	建	1.00	28.9	27.0	42.6
木造住宅用アルミニウムサッシ	kg	建	1.00	5.0	7.7	1.4
アルミニウムエクステリア	kg	建	1.00	1.0	1.1	0.1
一般機械工業				585.9	434.5	155.1
化学機械	kg	資	1.00	111.9	85.4	—
貯蔵槽	kg	資	1.00	8.8	6.7	—
射出成形機	kg	資	1.00	26.9	31.9	—
ポンプ	kg	資	1.00	27.7	26.0	—
圧縮機	kg	資	1.00	3.8	3.5	35.7
送風機	kg	資	1.00	15.1	13.4	4.8
油圧モータ	台	鉦	1.00	24.9	16.1	87.6
クレーン	kg	資	1.00	8.1	7.1	—
コンベヤ	kg	資	1.00	1.5	1.3	—
産業用ロボット	台	資	1.00	20.7	13.3	—
農業用乾燥機	台	資	1.00	2.0	1.8	27.0
専用機	kg	資	1.00	12.4	8.7	—
液圧プレス・機械プレス	kg	資	1.00	16.3	17.2	—
ワイヤーフォーミングマシン	kg	資	1.00	2.4	2.5	—
ダイカストマシン	kg	資	1.00	109.5	66.5	—
食料品加工機械	千円	資	1.00	18.2	8.6	—
個装・内装機械	千円	資	1.00	36.3	31.7	—
外装・荷造機械	千円	資	1.00	5.1	4.4	—
プレス用金型	kg	資	1.00	2.5	1.5	—
プラスチック用金型	kg	資	1.00	4.7	2.8	—
超硬工具	チップ重量kg	資	1.00	17.0	7.5	—
半導体製造装置	百万円	資	1.00	110.1	76.6	—
電気機械工業				64.4	54.6	15.2
セパレート形エアコン	台	耐	1.00	18.1	12.7	15.2
開閉制御装置	千円	資	1.00	46.3	41.9	—
電子部品・デバイス工業				449.9	355.8	50.0
抵抗器	個	鉦	1.00	2.0	1.2	—
固定コンデンサ	千個	鉦	1.00	66.1	38.5	—
電子回路基板	百万円	鉦	1.00	215.6	112.6	—
半導体集積回路	百万円	鉦	1.00	120.1	150.5	—
シリコンウエハ	m ²	鉦	1.00	46.1	53.0	50.0
輸送機械工業				1 401.7	1 750.4	762.1
船用ウインチ	台	鉦	1.00	44.2	36.6	—
乗用車	台			991.9	1 286.1	762.1
乗用車（資本財）	台	資	0.15	148.8	230.0	114.3
乗用車（耐久消費財）	台	耐	0.85	843.1	1 056.1	647.8

業種・品目	単位	特殊 分類 格付	左の 分割 比率	生産指数 付加価値額 ウェイト	出荷指数 出荷額 ウェイト	在庫指数 在庫額 ウェイト
自動車ボデー	台	鉍	1.00	3.1	5.3	—
機関部品	千円	鉍	1.00	22.9	26.6	—
駆動伝導・操縦装置部品	百万円	鉍	1.00	232.5	269.6	—
懸架制動装置部品	千円	鉍	1.00	4.5	5.3	—
シャシー・車体部品	百万円	鉍	1.00	40.8	47.3	—
鉄道車両	t	資	1.00	8.8	17.2	—
鋼船	総t	資	1.00	53.0	56.4	—
窯業・土石製品工業				395.2	280.5	365.5
台所・食卓用陶磁器	kg	非	1.00	3.2	2.1	13.9
ファインセラミックス（機能材）	千個	鉍	1.00	18.1	10.0	5.1
石灰	t	鉍	1.00	24.2	14.0	9.7
セメント	千t	建	1.00	161.9	161.7	102.1
クリンカ	t	鉍	1.00	112.3	32.9	21.8
板ガラス	換算箱			15.6	11.3	65.1
板ガラス（建設財）	換算箱	建	0.55	8.6	7.2	45.8
板ガラス（鉍工業用生産財）	換算箱	鉍	0.45	7.0	4.1	19.3
複層ガラス	m ²	建	1.00	13.2	9.9	—
耐火れんが	kg	鉍	1.00	1.2	0.7	1.1
不定形耐火物	kg	鉍	1.00	0.6	0.3	0.7
電極	t	鉍	1.00	23.1	15.4	32.5
せっこうボード	千m ²	建	1.00	4.1	4.9	9.7
遠心力鉄筋コンクリート管	t	建	1.00	1.5	1.1	21.1
遠心力鉄筋コンクリートポール	t	資	1.00	3.4	2.5	8.5
遠心力鉄筋コンクリートパイプ	t	建	1.00	1.0	1.3	14.5
護岸用・道路用コンクリートブロック	t	建	1.00	4.5	4.2	48.6
気泡コンクリート製品	m ³	建	1.00	7.3	8.2	11.1
化学工業				4 195.0	2 606.9	4 680.8
化学肥料				40.7	66.7	291.6
アンモニア	t	鉍	1.00	26.4	20.9	19.2
硫酸アンモニウム	t			8.6	12.2	14.8
硫酸アンモニウム（鉍工業用生産財）	t	鉍	0.30	2.6	2.1	3.8
硫酸アンモニウム（その他用生産財）	t	他	0.70	6.0	10.1	11.0
複合肥料	t	他	1.00	5.7	33.6	257.6
ソーダ工業製品				172.9	135.1	125.2
か性ソーダ	t	鉍	1.00	138.1	118.9	117.7
液体塩素	t	鉍	1.00	17.7	5.1	2.3
塩酸	t	鉍	1.00	11.8	5.9	1.3
次亜塩素酸ナトリウム溶液	t	鉍	1.00	5.3	5.2	3.9
無機薬品・顔料・触媒				205.2	142.5	472.2
硝酸	t	鉍	1.00	6.0	5.1	0.9
ふっ化水素酸	t	鉍	1.00	10.4	4.0	6.8
りん酸	t	鉍	1.00	29.3	14.8	17.4
酸化第二鉄	t	鉍	1.00	47.3	37.7	136.9

業種・品目	単位	特殊 分類 格付	左の 分割 比率	生産指数 付加価値額 ウェイト	出荷指数 出荷額 ウェイト	在庫指数 在庫額 ウェイト
酸化チタン	t	鉍	1.00	11.0	8.4	49.6
カーボンブラック	t	鉍	1.00	11.1	9.0	7.6
ポリ塩化アルミニウム	t	鉍	1.00	6.5	4.5	3.0
けい酸ナトリウム	t	鉍	1.00	3.8	1.9	4.3
過酸化水素	t	鉍	1.00	10.5	11.0	25.5
化学石こう	t	鉍	1.00	5.1	3.0	2.4
硫酸	t	鉍	1.00	5.2	2.7	4.0
触媒	t	鉍	1.00	59.0	40.4	213.8
高压ガス				27.6	12.5	3.4
酸素	千m ³	鉍	1.00	7.4	4.4	0.3
窒素	千m ³	鉍	1.00	8.6	4.3	0.4
アルゴン	m ³	鉍	1.00	1.8	1.0	1.6
水素	m ³	鉍	1.00	9.0	2.3	0.1
溶解アセチレン	kg	鉍	1.00	0.6	0.3	0.5
フルオロカーボン	kg	鉍	1.00	0.2	0.2	0.5
石油系芳香族				146.3	96.6	91.1
純ベンゼン	t	鉍	1.00	34.2	16.7	21.8
純トルエン	t	鉍	1.00	22.0	25.3	17.9
キシレン	t	鉍	1.00	35.3	15.0	19.1
パラキシレン	t	鉍	1.00	54.8	39.6	32.3
環式中間物・合成染料				772.4	477.5	553.8
トリレンジイソシアネート	t	鉍	1.00	18.2	9.7	22.7
ジフェニルメタンジイソシアネート	t	鉍	1.00	114.5	62.9	178.0
シクロヘキサン	t	鉍	1.00	21.6	15.2	9.3
有機ゴム薬品	kg	鉍	1.00	6.1	5.7	9.3
スチレンモノマー	t	鉍	1.00	192.6	154.3	58.2
高純度テレフタル酸	t	鉍	1.00	366.6	218.9	249.5
カプロラクタム	t	鉍	1.00	52.8	10.8	26.8
有機薬品				941.7	465.7	594.2
ホルマリン	t	鉍	1.00	6.1	1.9	2.0
塩化メチル	kg	鉍	1.00	1.5	1.3	1.9
塩化メチレン	t	鉍	1.00	18.9	15.4	88.8
エチレン	t	鉍	1.00	126.7	141.0	39.0
アセトアルデヒド	t	鉍	1.00	23.9	0.6	1.9
酢酸エチル	t	鉍	1.00	58.5	28.7	15.8
二塩化エチレン	t	鉍	1.00	268.6	15.2	99.1
プロピレン	t	鉍	1.00	95.4	113.4	21.6
酸化プロピレン	t	鉍	1.00	66.1	36.1	40.9
ポリプロピレングリコール	t	鉍	1.00	36.9	17.5	64.6
イソプロピルアルコール	t	鉍	1.00	40.8	21.3	79.7
合成アセトン	t	鉍	1.00	56.7	4.4	40.5
メチルイソブチルケトン	t	鉍	1.00	44.4	21.6	68.6
メチルエチルケトン	t	鉍	1.00	22.4	10.7	19.6

業種・品目	単位	特殊 分類 格付	左の 分割 比率	生産指数 付加価値額 ウェイト	出荷指数 出荷額 ウェイト	在庫指数 在庫額 ウェイト
ブタン・ブチレン	t	鉍	1.00	29.3	33.5	1.8
ブタジエン	t	鉍	1.00	45.5	3.1	8.4
プラスチック				854.5	655.1	1 418.4
ポリエチレン	t	鉍	1.00	40.3	37.7	236.5
ポリスチレン	t	鉍	1.00	69.0	69.3	64.7
ポリプロピレン	t	鉍	1.00	71.8	72.1	—
石油樹脂	t	鉍	1.00	6.3	6.0	15.8
フェノール樹脂	t	鉍	1.00	4.7	4.8	6.1
ユリア樹脂	kg	鉍	1.00	1.5	1.5	1.1
メラミン樹脂	t	鉍	1.00	6.1	6.2	18.1
不飽和ポリエステル樹脂	kg	鉍	1.00	5.9	6.1	10.5
エポキシ樹脂	kg	鉍	1.00	16.8	15.0	68.4
塩化ビニルモノマー	t	鉍	1.00	345.0	170.2	66.6
塩化ビニル樹脂	t	鉍	1.00	82.5	82.6	126.8
ポリアミド系樹脂成形材料	t	鉍	1.00	69.6	70.4	329.6
ポリエチレンテレフタレート	t	鉍	1.00	135.0	113.2	474.2
合成ゴム				399.4	186.7	756.9
合成ゴム	t	鉍	1.00	399.4	186.7	756.9
塗料・印刷インキ				14.7	16.0	4.9
合成樹脂塗料	kg			8.9	10.3	3.8
合成樹脂塗料（建設財）	kg	建	0.55	5.0	5.5	2.7
合成樹脂塗料（鉍工業用生産財）	kg	鉍	0.45	3.9	4.8	1.1
シンナー	kg	鉍	1.00	0.3	0.4	0.6
印刷インキ	kg	鉍	1.00	5.5	5.3	0.5
医薬品				562.0	267.0	225.3
医薬品	百万円	非	1.00	562.0	267.0	225.3
火薬類				8.0	12.9	10.4
火薬・爆薬	kg	他	1.00	8.0	12.9	10.4
農薬				49.6	72.6	133.4
農薬	t	他	1.00	49.6	72.6	133.4
石油製品工業				437.0	2 003.9	1 081.9
ガソリン	kl			184.4	821.0	269.7
ガソリン（非耐久消費財）	kl	非	0.70	129.1	574.7	188.8
ガソリン（その他用生産財）	kl	他	0.30	55.3	246.3	80.9
ナフサ	kl	鉍	1.00	13.9	225.9	166.9
ジェット燃料油	kl	他	1.00	16.7	70.3	36.8
灯油	kl			37.8	162.6	171.0
灯油（非耐久消費財）	kl	非	0.50	18.9	81.3	85.5
灯油（その他用生産財）	kl	他	0.50	18.9	81.3	85.5
軽油	kl	他	1.00	55.9	239.9	127.4
A重油	kl			44.7	189.5	113.7
A重油（鉍工業用生産財）	kl	鉍	0.40	17.9	75.8	45.5
A重油（その他用生産財）	kl	他	0.60	26.8	113.7	68.2

業種・品目	単位	特殊 分類 格付	左の 分割 比率	生産指数 付加価値額 ウェイト	出荷指数 出荷額 ウェイト	在庫指数 在庫額 ウェイト
B・C重油	kl			44.8	181.9	139.2
B・C重油（鉱工業用生産財）	kl	鉦	0.35	15.7	63.7	48.7
B・C重油（その他用生産財）	kl	他	0.65	29.1	118.2	90.5
潤滑油	kl			1.8	9.4	5.3
潤滑油（鉱工業用生産財）	kl	鉦	0.70	1.3	6.6	3.7
潤滑油（その他用生産財）	kl	他	0.30	0.5	2.8	1.6
パラフィン	t	鉦	1.00	4.4	19.5	9.1
アスファルト	t	建	1.00	2.1	9.1	17.6
液化石油ガス	t			9.3	47.1	23.8
液化石油ガス（非耐久消費財）	t	非	0.40	3.7	18.8	9.5
液化石油ガス（鉱工業用生産財）	t	鉦	0.60	5.6	28.3	14.3
オイルコークス	t	鉦	1.00	6.9	4.8	0.3
回収いおう	t	鉦	1.00	1.4	1.1	1.1
精製・混合原料油	kl	鉦	1.00	4.9	20.8	—
石油ガス	kl	鉦	1.00	8.0	1.0	—
プラスチック製品工業				179.4	147.1	102.4
プラスチック製フィルム	t	鉦	1.00	36.7	21.4	51.7
合成皮革	kg	鉦	1.00	8.4	10.5	10.1
プラスチック製パイプ	t	建	1.00	10.6	9.8	13.5
プラスチック製継手	kg	建	1.00	12.4	8.0	8.3
プラスチック製機械器具部品	kg	鉦	1.00	99.3	89.0	9.0
プラスチック製日用品・雑貨	t	非	1.00	8.1	5.7	6.5
発泡プラスチック製品	kg			2.4	1.7	3.3
発泡プラスチック製品（建設財）	kg	建	0.30	0.7	0.5	1.0
発泡プラスチック製品（鉱工業用生産財）	kg	鉦	0.70	1.7	1.2	2.3
強化プラスチック製品	kg	建	1.00	1.5	1.0	—
パルプ・紙・紙加工品工業				151.9	161.6	104.3
製紙パルプ	t	鉦	1.00	42.7	5.9	10.3
印刷用紙（非塗工類）	t			6.5	8.6	10.9
印刷用紙（非塗工類）（鉱工業用生産財）	t	鉦	0.55	3.6	4.7	6.0
印刷用紙（非塗工類）（その他用生産財）	t	他	0.45	2.9	3.9	4.9
印刷用紙（塗工）	t	鉦	1.00	65.9	88.0	30.8
情報用紙	t			17.2	23.0	20.6
情報用紙（鉱工業用生産財）	t	鉦	0.50	8.6	11.5	10.3
情報用紙（その他用生産財）	t	他	0.50	8.6	11.5	10.3
包装用紙	t	鉦	1.00	2.2	2.9	4.4
衛生用紙	t	非	1.00	8.8	22.5	21.7
雑種紙	t	鉦	1.00	1.4	2.0	4.8
段ボールシート	千m ²	鉦	1.00	7.2	8.7	0.8
繊維工業				131.9	118.4	82.7
合成繊維（長繊維）	t	鉦	1.00	24.2	24.8	15.8
合成繊維（短繊維）	t	鉦	1.00	43.0	43.4	33.1
不織布	kg	鉦	1.00	14.8	14.9	8.5

業種・品目	単位	特殊 分類 格付	左の 分割 比率	生産指数 付加価値額 ウェイト	出荷指数 出荷額 ウェイト	在庫指数 在庫額 ウェイト
ニット製外衣	点	非	1.00	7.4	4.0	1.4
織物製外衣	点	非	1.00	28.8	19.6	17.3
下着・補整着	点	非	1.00	8.6	8.3	0.7
漁網・陸上網	kg	資	1.00	1.4	1.3	3.8
合成繊維網	kg	資	1.00	3.7	2.1	2.1
食料品・たばこ工業				404.9	328.8	196.7
肉製品	kg	非	1.00	16.4	11.6	—
処理牛乳	kl	非	1.00	18.0	21.7	—
ブロイラー加工品	t	非	1.00	27.8	21.7	6.0
水産缶・瓶詰	kg	非	1.00	1.0	0.4	0.4
魚肉ハム・ソーセージ	t	非	1.00	42.0	25.4	—
水産練製品	kg	非	1.00	69.9	42.2	0.6
スープ・だしの素	t	非	1.00	48.4	19.2	—
精米	t	非	1.00	5.5	35.9	2.3
食パン	製品kg	非	1.00	1.6	0.8	—
あめ菓子	kg	非	1.00	69.5	30.4	4.9
即席麺	製品t	非	1.00	27.0	26.3	—
冷凍調理食品	kg	非	1.00	0.7	0.4	—
清涼飲料	t	非	1.00	8.8	21.3	9.6
清酒	l			11.2	8.3	104.9
清酒（非耐久消費財）	l	非	0.65	7.3	5.4	63.6
清酒（その他用生産財）	l	他	0.35	3.9	2.9	41.3
添加用アルコール	kl	鉦	1.00	22.2	21.9	46.8
人造氷	t	他	1.00	2.7	7.9	—
葉たばこ	t	鉦	1.00	8.8	5.1	8.5
配合飼料	t	他	1.00	23.4	28.3	12.7
ゴム製品工業				275.3	170.4	109.4
更生タイヤ用練生地	新ゴム量kg	鉦	1.00	1.4	1.2	—
ゴムホース	m	鉦	1.00	0.8	0.9	2.9
工業用ゴム製品	新ゴム量kg	鉦	1.00	5.6	12.2	7.1
自動車用タイヤ	新ゴム量t			267.5	156.1	99.4
自動車用タイヤ（鉦工業用生産財）	新ゴム量t	鉦	0.35	93.6	54.6	34.8
自動車用タイヤ（その他用生産財）	新ゴム量t	他	0.65	173.9	101.5	64.6
印刷業				87.8	63.8	—
とつ版印刷（活版印刷）	千円	他	1.00	1.4	1.0	—
平版印刷（オフセット印刷）	千円	他	1.00	86.4	62.8	—
木材・木製品工業				56.8	71.3	116.7
パーティクルボード	m ²			10.7	10.5	2.5
パーティクルボード（建設財）	m ²	建	0.30	2.9	3.0	0.7
パーティクルボード（鉦工業用生産財）	m ²	鉦	0.70	7.8	7.5	1.8
製材	m ³	建	1.00	46.1	60.8	114.2
鉦業				41.3	22.3	45.7
けい石	t	鉦	1.00	2.2	1.1	1.2

業種・品目	単位	特殊 分類 格付	左の 分割 比率	生産指数 付加価値額 ウェイト	出荷指数 出荷額 ウェイト	在庫指数 在庫額 ウェイト
石灰石	千t	鉍	1.00	38.7	21.0	44.3
けい砂	t	鉍	1.00	0.4	0.2	0.2
産業総合（鉍工業、電力・ガス事業）				10 796.5	10 570.9	10 000.0
電力・ガス事業				796.5	570.9	—
電力	百万kwh			791.4	543.2	—
ガス	千MJ			5.1	27.7	—
機械工業				2 501.9	2 595.3	982.4
電気機械工業（旧分類）				514.3	410.4	65.2
はん用機械工業（新分類）				81.1	67.4	128.1
生産用機械工業（新分類）				504.8	367.1	27.0
最終需要財				3 445.6	3 710.8	2 135.5
投資財				1 461.9	1 375.3	814.5
資本財				830.7	773.0	196.2
建設財				631.2	602.3	618.3
消費財				1 983.7	2 335.5	1 321.0
耐久消費財				861.2	1 068.8	663.0
非耐久消費財				1 122.5	1 266.7	658.0
生産財				6 554.4	6 289.2	7 864.5
鉍工業用生産財				5 978.7	5 067.7	6 827.4
その他用生産財				575.7	1 221.5	1 037.1



統計は 一人ひとりの参加から

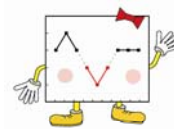

平成22年
山口県鉱工業指数

平成23年9月発行

編集・発行 山口県総合政策部統計分析課
山口市滝町1-1
電話 083(933)2654
FAX 083(933)2669

みんなの力で成功させよう!
2011



会期 10月1日(土)～10月11日(火)

第66回国民体育大会

おいでませ! 山口国体

君の一生けんめいに会いたい

会期 10月22日(土)～10月24日(月)

第11回全国障害者スポーツ大会

おいでませ! 山口大会

君の一生けんめいに会いたい

平成24年2月1日に「経済の国勢調査」を実施します。
調査は、全国すべての事業所及び企業が対象です。



経済センサスー活動調査



ビルくとケイちゃん