山口県景気動向指数
令和3年9月分の概要

1　9月のCI（平成27年＝100）は、先行指数：86.2、一致指数：82.6、遅行指数：104.9となった。

（1）　先行指数：0.3 ポイント上昇

先行指数は、前月と比較して0.3 ポイント上昇し、2か月連続の上昇となった。3か月後方移動平均は0.87ポイント下降し、3か月連続の下降、7か月後方移動平均は0.20ポイント下降し、3か月連続の下降となった。

（2）　一致指数：0.1ポイント下降

一致指数は、前月と比較して0.1ポイント下降し、2か月連続の下降となった。3か月後方移動平均は0.23ポイント下降し、2か月連続の下降、7か月後方移動平均は0.86 ポイント上昇し、10か月連続の上昇となった。

（3）　遅行指数：2.5 ポイント上昇

遅行指数は、前月と比較して2.5 ポイント上昇し、2か月ぶりの上昇となった。3か月後方移動平均は0.80 ポイント上昇し、2か月ぶりの上昇、7か月後方移動平均は0.51 ポイント上昇し、5か月連続の上昇となった。

2　一致指数の基調判断

景気動向指数（CI一致指数）は、改善している。

3　一致指数の前月差に対する個別系列の寄与度は、以下のとおり。

寄与度がプラスの系列	寄与度	寄与度がマイナスの系列	寄与度
C4:鉱工業生産指数	0.65	C1:所定外労働時間指数（製造業）	-1.12
C5:輸入通関実績	0.52	C3:有効求人倍率（除く学卒）	-0.40
C2:雇用保険受給者実人員	0.23		

※所定外労働時間指数（製造業）は、事業所規模30人以上の値を用いている。
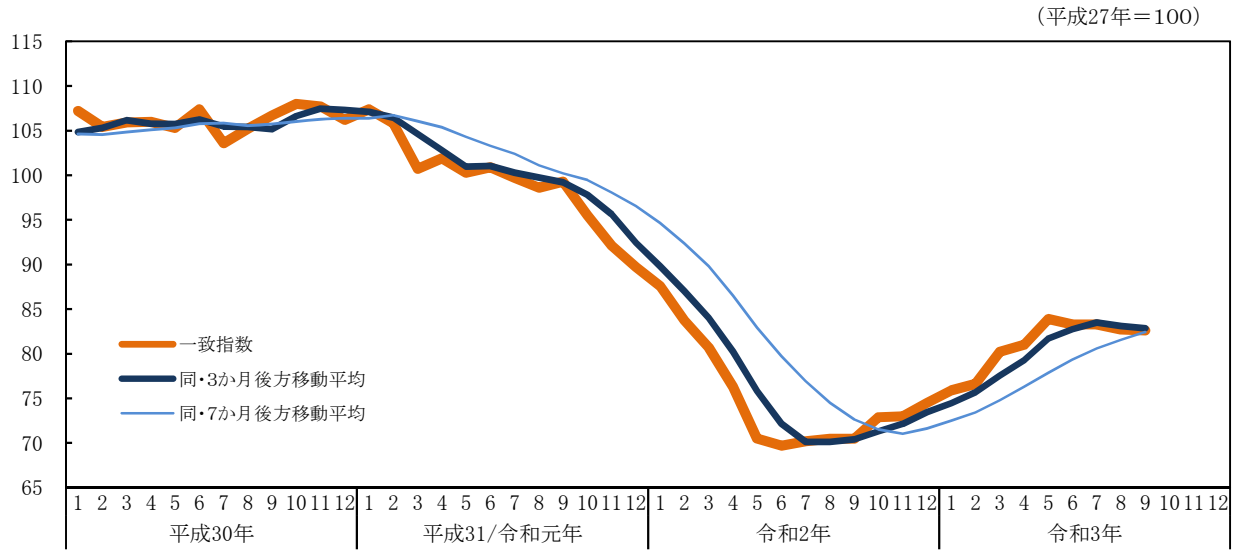
4　一致指数の推移