山口県景気動向指数
令和4年1月分の概要

1　1月のCI（平成27年＝100）は、先行指数：95.2、一致指数：89.9、遅行指数：113.2となった。

(1)　先行指数：0.5 ポイント上昇

先行指数は、前月と比較して0.5 ポイント上昇し、6か月連続の上昇となった。3か月後方移動平均は2.13 ポイント上昇し、4か月連続の上昇、7か月後方移動平均は0.87 ポイント上昇し、2か月連続の上昇となった。

(2)　一致指数：0.2 ポイント上昇

一致指数は、前月と比較して0.2 ポイント上昇し、2か月ぶりの上昇となった。3か月後方移動平均は1.73 ポイント上昇し、3か月連続の上昇、7か月後方移動平均は0.71 ポイント上昇し、14か月連続の上昇となった。

(3)　遅行指数：3.0 ポイント上昇

遅行指数は、前月と比較して3.0 ポイント上昇し、2か月ぶりの上昇となった。3か月後方移動平均は1.40 ポイント上昇し、12か月連続の上昇、7か月後方移動平均は1.36 ポイント上昇し、9か月連続の上昇となった。

2　一致指数の基調判断

景気動向指数（CI一致指数）は、改善している。

3　一致指数の前月差に対する個別系列の寄与度は、以下のとおり。

寄与度がプラスの系列	寄与度	寄与度がマイナスの系列	寄与度
C3:有効求人倍率（除く学卒）	0.75	C1:所定外労働時間指数（製造業）	−0.65
C5:輸入通関実績	0.47	C4:鉱工業生産指数	−0.33
		C2:雇用保険受給者実人員	−0.01

※所定外労働時間指数（製造業）は、事業所規模30人以上の値を用いている。
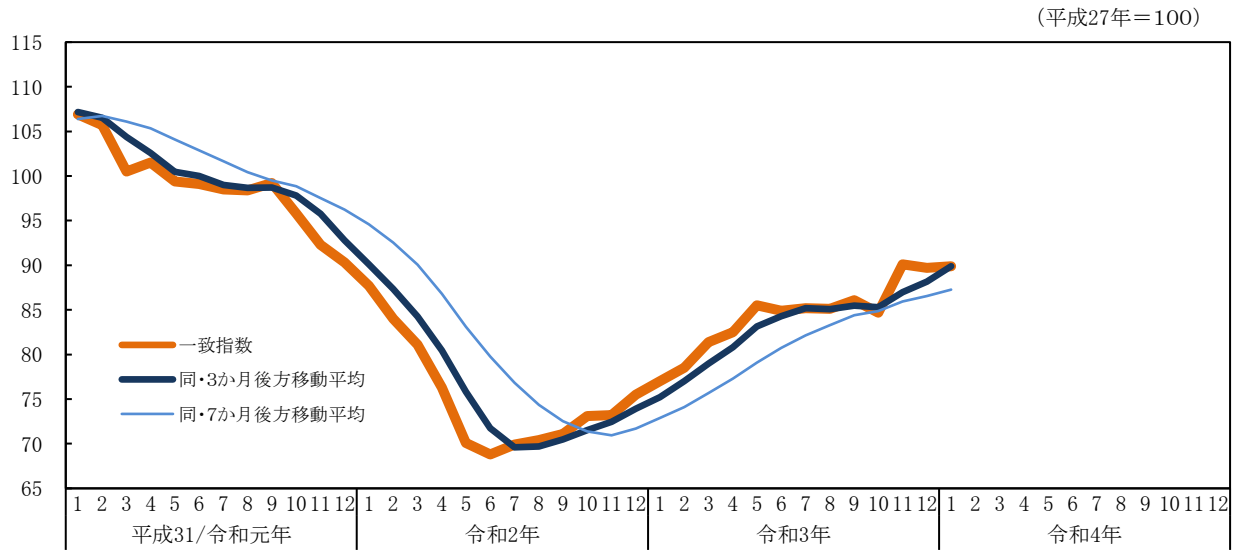
4　一致指数の推移