

第2号様式（第3条関係）

収支報告書

2023年4月28日

山口県議会議長 様

報告者 住所 宇部市西宇部北7丁目

9番23-6号

氏名 藤本 一規



政務活動費の交付に関する条例第7条第1項の規定により、下記のとおり報告します。

記

収 入		4,200,000 円	
	費 目	金 額(円)	内 訳
支         出	調 査 研 究 費	474,314	調査要請旅費 102,056 情報公開 3,630 登庁交通費 39,405 調査委託料 22,873 アンケート印刷代 306,350
	研 修 費	9,185	研修会受講料
	会 議 費	5,306	県政懇談会
	資 料 費	172,070	新聞購入費 139,123 図書購入費 32,947
	広 報 費	490,479	県議会だより折込代 215,703 「かえる通信」印刷・折込代 133,384 ブログサーバー利用料 9,282 県議団 HP 作成代 132,110
	事 務 所 費	0	
	事 務 費	118,292	電話代・PCリース・ネット代 103,311 PC関連機器代 10,699 事務消耗品費 1,951 来客用茶菓代 1,976 郵便代 355
	人 件 費	1,718,827	県議団事務局職員給与
	合 計	2,988,473	
残 余			1,211,527 円

備考 用紙の大きさは、日本産業規格A列4とする。

国内・海外視察、研修報告書

議員名 藤本 一規

費目	調査研究費	整理番号	-	
視察・研修の目的	メガソーラー建設現場視察			
年月日	2022年4月20日			
場所	岩国市美和町			
相手先	地元住民の方			
行程	宇部→新岩国駅→美和町建設現場→新岩国駅→宇部 (自家用車は駐車場に止めて、新岩国建設現場間は地元の方が用意した車で移動)			
内容・結果等	建設現場を地元住民の方とともに視察、その後懇談。ヒ素の影響で米作が出来ないなどの苦情を聴取。			
経費内訳	項目	金額(円)	充当額(円)	内容
	駐車料金	300	300	
	有料道路通行料	1,910	1,910	岩国→山口南
	《合計》	2,210	2,210	
按分割合積算根拠	2,210円×10/10=2,210円			

- 注) 1 【調査研究費、研修費】公共交通機関利用料を支出した視察及び受講料（公共交通機関利用料を含む）を支出した研修について本報告書を作成すること  
 2 領収書等は、別途「領収書等添付票」に添付すること  
 3 パック料金を利用した場合は、経費内訳の内容欄に、交通費、宿泊費等の項目内訳を記入すること

# 領収書等添付票

費目	調査研究費	整理番号	1 - 2
----	-------	------	-------

**【領収書その他の書面の添付欄】**

領収書等に宛名の無いものは、藤本一規宛に相違ありません。

## 新岩国駅前 マツダパーキング

ご利用ありがとうございます。



料金所では一旦停車してください。

### 領収証

精算機 #01	A 精算No.	000006
発券機 #01	発券No.	063843
入庫時刻	2022年 4月20日(水)	08:53
出庫時刻	2022年 4月20日(水)	16:16
駐車時間		7:23
駐車料金	A料金	300円
=====		
合計		300円
現金領収額		300円
お預り		300円
お釣り		0円

### 領 収 書

料金所 山口南  
TEL 083-986-3615

22年 4月20日 17時22分

車種 軽二

通行料金 ¥1,910-

(現金)

またのご利用をお待ちしております。

-入口料金所- 岩国  
通行料金は消費税10%対象です。  
道路の異状を発見したら【#9910】へ  
西日本高速道路株式会社  
大阪府大阪市北区堂島1-6-20  
取扱番号204-03031616-00

## 国内・海外視察、研修報告書

議員名 藤本 一規

費 目	調査研究費	整理番号	2 - 1	
視察・研修 の 目 的	米軍岩国基地問題についてオンラインで政府交渉			
年 月 日	2022年8月25日			
場 所	岩国市松田一志事務所			
相 手 先	防衛省職員、厚生労働省職員			
行 程	県庁→岩国 交渉は13:30~16:30 岩国→宇部			
内容・結果等	<ul style="list-style-type: none"> <li>・岩国基地の港に巨大艦船が入港している問題などを防衛省職員とやりとり</li> <li>・新型コロナウイルス問題で厚生労働省職員とやりとり</li> </ul>			
経費内訳	項目	金額(円)	充当額(円)	内容
	旅費	1,690	1,690	有料道路通行料 (防府東→岩国)
	旅費	1,910	1,910	有料道路通行料 (岩国→山口南)
	《合計》	3,600	3,600	
按分割合 積算根拠	3,600円×10/10=3,600円			

- 注) 1 【調査研究費、研修費】公共交通機関利用料を支出した視察及び受講料 (公共交通機関利用料を含む) を支出した研修について本報告書を作成すること  
 2 領収書等は、別途「領収書等添付票」に添付すること  
 3 パック料金を利用した場合は、経費内訳の内容欄に、交通費、宿泊費等の項目内訳を記入すること

領収書等添付票

費目	調査研究費	整理番号	2-2
----	-------	------	-----

【領収書その他の書面の添付欄】

領収書等に宛名の無いものは、藤本一規宛に相違ありません。

ご利用ありがとうございます。



料金所では一旦停車してください。

領 収 書

料金所 岩 国

お問い合わせは、西日本お客さまセンター  
フリーダイヤル 0120-924-863  
上記番号をご利用になれないお客さまは  
06-6876-9031 (通話料有料)

22年 8月25日 12時03分

車種 軽二

通行料金 ¥1,690-  
(現金)

-入口料金所- 防府東

通行料金は消費税率10%対象です。  
道路の異状を発見したら【#9910】へ  
西日本高速道路株式会社  
大阪府大阪市北区堂島1-6-20  
取扱番号203-01351109-00

ご利用ありがとうございます。



料金所では一旦停車してください。

領 収 書

料金所 山口南

お問い合わせは、西日本お客さまセンター  
フリーダイヤル 0120-924-863  
上記番号をご利用になれないお客さまは  
06-6876-9031 (通話料有料)

22年 8月25日 19時17分

車種 軽二

通行料金 ¥1,910-  
(現金)

-入口料金所- 岩国

通行料金は消費税率10%対象です。  
道路の異状を発見したら【#9910】へ  
西日本高速道路株式会社  
大阪府大阪市北区堂島1-6-20  
取扱番号204-03871805-00

## 国内・海外視察、研修報告書

議員名 藤本 一規

費目	調査研究費	整理番号	3 - 1	
視察・研修の目的	上関原発建設に係る調査			
年月日	2022年10月17日			
場所	参議院議員会館			
相手先	国土交通省水管理・国土保全局水政課の担当者			
行程	山口宇部空港→羽田空港→参議院議員会館→羽田空港→山口宇部空港			
内容・結果等	公有水面埋め立てに関する国の見解を質した			
経費内訳	項目	金額(円)	充当額(円)	内容
	旅費	38,740	38,740	航空券代
	振込手数料	550	550	
	《合計》	39,290	39,290	
按分割合 積算根拠	39,290円×10/10=39,290円			

- 注) 1 【調査研究費、研修費】公共交通機関利用料を支出した視察及び受講料（公共交通機関利用料を含む）を支出した研修について本報告書を作成すること  
 2 領収書等は、別途「領収書等添付票」に添付すること  
 3 パック料金を利用した場合は、経費内訳の内容欄に、交通費、宿泊費等の項目内訳を記入すること

領収書等添付票

費目	調査研究費	整理番号	3-2
----	-------	------	-----

【領収書その他の書面の添付欄】

ご利用明細



毎度、山口銀行をご利用いただきありがとうございます。  
 ただいまお取引いただきました明細は下記のとおりでございます。

お取扱日		お取引内容	
04-10-06		お支払 IC	
取扱店番号	取引銀行番号	取引店番号	口座番号
044	[REDACTED]	[REDACTED]	*****
(種別) (振込号)	お取引金額		
54019 03	¥38,740		
コード	時刻	お取引後残高	
	09:20	[REDACTED]	
(ご案内)	取引種番	手数料	おつり
	0013	¥550	
お振込内容			
[REDACTED]			
スカイシーカ様へ			
ご依頼人			
5813427シモトカスノリ様			

## 国内・海外視察、研修報告書

議員名 藤本 一規

費目	調査研究費	整理番号	4-1	
視察・研修の目的	山口県政に係る国の施策および対応等について調査			
年月日	2022年11月20日・21日			
場所	東京 (参議院議員会館)			
相手先	防衛省職員、文部科学省職員			
行程	20日 山口宇部空港→羽田空港→ホテル 21日 ホテル→参議院議員会館→羽田空港→山口宇部空港			
内容・結果等	<ul style="list-style-type: none"> <li>・米軍岩国基地の燃料タンク増強に対する国の見解などについて</li> <li>・宇部西高の廃校を例に文部科学省職員に学校廃校問題について見解を質す</li> </ul>			
経費内訳	項目	金額(円)	充当額(円)	内容
	旅費	48,300	44,966	航空券代・宿泊代(9:30開始のため前泊)
	旅費	420	420	乗車券代 (羽田空港→新橋)
	旅費	470	470	乗車券代 (新橋→羽田空港)
	旅費	1,200	400	タクシー代 (国会→新橋駅)
	《合計》	50,390	46,256	
按分割合 積算根拠	46,256円×10/10=46,256円 (タクシー代は1/3を充当 木佐木議員1/3 調査委託料1/3)			

- 注) 1 【調査研究費、研修費】公共交通機関利用料を支出した視察及び受講料 (公共交通機関利用料を含む) を支出した研修について本報告書を作成すること  
 2 領収書等は、別途「領収書等添付票」に添付すること  
 3 パック料金を利用した場合は、経費内訳の内容欄に、交通費、宿泊費等の項目内訳を記入すること



領収書等添付票

費目	調査研究費	整理番号	4-2
----	-------	------	-----

【領収書その他の書面の添付欄】

**Rakuten Travel**

領収書(再発行)

発行日 : 2023/03/19

伝票番号 : 1000028333

藤本一規 様

決済内容

利用金額 48,300 円  
 決済日 2022/11/08  
 決済方法 ビザカードにてお支払い  
 予約番号 RA32459891330945297  
 但 往復航空券+宿泊代として

利用明細

大人 48,300 円 x 3人  
 子供 0円 x 0人  
 幼児 0円 x 0人  
 旅行者氏名 ふじもと かずのり 様  
 楽天ポイント利用分 -0 ポイント利用 (1P=1円)  
 楽天クーポン利用分 -10,000 円クーポン利用  
 予約合計金額 144,900 円

旅行内容

旅行代表者 [REDACTED] 様  
 利用航空会社 全日空(または提携航空会社)  
 旅行開始日 2022/11/20  
 旅行終了日 2022/11/21  
 ホテル名 相鉄フレッサイン新橋烏森口 (旧: ホテルサンルート新橋)  
 チェックイン日 2022/11/20  
 申込人数 3人 (大人3人 子供0人 幼児0人)  
 部屋数 3  
 部屋タイプ 洋室・シングル・バス・トイレ付

ご利用ありがとうございました。

楽天グループ株式会社  
 〒158-0094 東京都世田谷区玉川1丁目14番  
 楽天クリムゾンハウス  
<https://travel.rakuten.co.jp/>



充当額

$$48,300 - (10,000 \times \frac{1}{3}) = 44,966$$

領収書等添付票

費目	調査研究費	整理番号	4 - 3
----	-------	------	-------

【領収書その他の書面の添付欄】

領収書等に宛名の無いものは、藤本一規宛に相違ありません。

NO.55402

**領 収 書**

様

---

金額            **¥420-**

2022年11月20日  
 上記金額正に領収いたしました  
 但し、      乗車券      代金として

羽田空港1・2駅発行 2106  
 京浜急行電鉄株式会社

**領収書**

様

ご利用日付    2022年11月21日  
 時刻            16時31分  
 カード番号：----  
 取引内容：乗車券購入      金470円

 伝票番号:92324

・毎度ありがとうございます。

都 新橋駅 券 01発行  
 東京都交通局

# 領収書等添付票

費目	調査研究費	整理番号	4-4
----	-------	------	-----

**【領収書その他の書面の添付欄】**

領収書等に宛名の無いものは、日本共産党山口県議会議員団宛に相違ありません。

**領 収 書**  
No. 3515  
日付 2022年11月21日  
車番 [REDACTED]  
運賃 ¥1200円  
**合 計** ¥1200円  
上記の通り領収致しました

**大和自動車王子(株)**  
☎ 3911-3286  
無線配車センター ☎ 3563-5151

予約のできるタクシーアプリ  
S.RIDE(エスライド)  
ダウンロードはこちら



## 国内・海外視察、研修報告書

議員名 藤本 一規

費目	調査研究費	整理番号	5-1	
視察・研修の目的	米兵犯罪について被害者とともに中国四国防衛局と懇談			
年月日	2022年12月23日			
場所	中国四国防衛局 (広島市)			
相手先	企画部業務課長			
行程	宇部駅→広島駅→ 中国四国防衛局→広島駅→宇部駅			
内容・結果等	米兵が自動車販売店から自動車を盗み事故を起こした事件の被害者の方と早期解決を求めた			
経費内訳	項目	金額(円)	充当額(円)	内容
	旅費	510	510	JR乗車券 (宇部駅→新山口駅)
	旅費	9,680	9,680	JR 往復新幹線代 (新山口駅⇄広島駅)
	旅費	510	510	JR乗車券 (新山口駅→宇部駅)
	《合計》	10,700	10,700	
按分割合積算根拠	10,700円×10/10=10,700円			

- 注) 1 【調査研究費、研修費】公共交通機関利用料を支出した視察及び受講料 (公共交通機関利用料を含む) を支出した研修について本報告書を作成すること  
 2 領収書等は、別途「領収書等添付票」に添付すること  
 3 パック料金を利用した場合は、経費内訳の内容欄に、交通費、宿泊費等の項目内訳を記入すること

領収書等添付票

費目	調査研究費	整理番号	5 - 2
----	-------	------	-------

【領収書その他の書面の添付欄】

領収書等に宛名の無いものは、藤本一規宛に相違ありません。

**領 収 書**

Receipt \_\_\_\_\_ 様

領収年月日 2022.12.23

金額 ¥510 (消費税等込み)

購入内容 JR乗車券類 JR tickets

西日本旅客鉄道株式会社  
宇部駅

券A02発行 伝票番号 34317

**領 収 書**

Receipt \_\_\_\_\_ 様

領収年月日 2022.12.23

金額 ¥9,680 (消費税等込み)

上記金額確かに領収いたしました

購入商品 JR乗車券類 JR tickets  
(40361, 2枚)

西日本旅客鉄道株式会社  
新山口駅  
新山口駅F3発行 50362-01

印	紙	税	申	告	納
付	に	つ	き	大	淀
税	務	署	承	認	済

**領 収 書**

Receipt \_\_\_\_\_ 様

領収年月日 2022.12.23

金額 ¥510 (消費税等込み)

購入内容 JR乗車券類 JR tickets

西日本旅客鉄道株式会社  
新山口駅

券A03発行 伝票番号 41651

## 費目別支出内容一覧表

議員名 藤本 一規

費目	調査研究費・研修費・会議費・資料費 広報費・事務所費・事務費・人件費	整理番号	6-1	
事業内容	情報公開請求等に係る費用			
経費内訳	項目	金額(円)	充当額(円)	内容
	公有水面埋立について調査	90	90	6/7
	日韓トンネル推進山口県民会議 に関する調査	30	30	8/30
	「R3年度山口県内部統制評価報告書」に関する 監査委員会議事録について調査	20	20	9/29
	公職選挙法違反に係る刑事確定記録閲覧	2,130	2,130	1/13 ガソリン代（支出証明書添付）
	公職選挙法違反に係る刑事確定記録閲覧	680	680	1/25（降雪のためJR利用 宇部→山口）
	公職選挙法違反に係る刑事確定記録閲覧	680	680	1/25（降雪のためJR利用 山口→宇部）
	《合計》	3,630	3,630	
	按分割合 積算根拠	政務活動100% 政務活動100%		

- 注) 1 【全費目】注) 2を除く全ての費目の支出について、本一覧表を作成すること  
 報告に関しては、支出の種類(例：ガソリン、携帯電話代)ごとに1年分まとめて報告しても差し支えない
- 2 【調査研究費、研修費】公共交通機関利用料を支出した視察及び受講料（公共交通機関利用料を含む）を支出した研修については、別様式の「国内・海外視察、研修報告書」により報告すること
- 3 【広報費】広報紙は、経費内訳の内容欄に印刷・送付部数を記入すること
- 4 【事務所費】自己が所有する事務所に対する賃貸料は充当不可、事務所要件を満たさない場合は充当不可
- 5 【人件費】生計を一にする親族雇用は充当不可
- 6 領収書等は、別途「領収書等添付票」に添付すること

## 領収書等添付票

費目	調査研究費	整理番号	6-2
----	-------	------	-----

【領収書その他の書面の添付欄】

公	都道府県 コード	350001	口座番号	01550-2-960068	加入者名	山口県会計管理者
---	-------------	--------	------	----------------	------	----------

### 納入通知書兼領収書(領収証書)

山口県 公金	令和 4 年度	通知書番号	221025097011
	所 属	監理課	

759-0211

宇部市  
西宇部北7-9-23-6

藤本 一規 様

金 額	90 円
納期限	令和 4 年 6 月 23 日
理 由	雑入 (情報公開関係) 開示文書コピー代
科目等	01 0 14061601 01020 00
上記のとおり納付してください。	
令和 4 年 6 月 3 日	領 収 日 付 印
山口県知事	<div style="border: 1px solid black; border-radius: 50%; padding: 5px; display: inline-block;"> <p style="margin: 0;">領 収</p> <p style="margin: 0;">4.6.-7</p> <p style="margin: 0; font-size: 0.7em;">山口県信連 県庁内</p> </div>
上記の金額を領収しました。	

(納入者保管)

※納付場所 裏面記載の金融機関

領収書等添付票

費目	調査研究費	整理番号	6-3
----	-------	------	-----

【領収書その他の書面の添付欄】

納入通知書 兼領収書

山口県公金	令和 4 年度	通知書番号	221011207011
	所 属	国際課	

759-0211

宇部市  
西宇部北7-9-23-6

藤本 一規

様

金額	30 円		
納期限	令和 4 年 9 月 13 日		
理由	雑入 (情報公開関係) 公文書の写しの交付に係るコピー代		
科目等	01 0 14061601 01020 00		
上記のとおり納付してください。		納付場所	裏面記載の金融機関
令和 4 年 8 月 25 日	山口県知事	領収日付印	
山口県知事			
上記の金額を領収しました。 (納入義務者用)			



領収書等添付票

費目	調査研究費	整理番号	6-4
----	-------	------	-----

【領収書その他の書面の添付欄】

納入通知書 兼領収書

山口県 公金	令和 4 年度	通知書番号	221071362011
	所 属	監査委員事務局	

759-0211

宇部市  
西宇部北7-9-23-6

藤本 一規

様

金額	20 円		
納期限	令和 4 年 10 月 18 日		
理由	雑入 (情報公開関係)		
科目等	01 0 14061601 01020 00		
上記のとおり納付してください。		納付場所	裏面記載の金融機関
令和 4 年 9 月 28 日	山口県 知事	領収日付印	
山口県知事		山口県信連 県庁内 55387	
上記の金額を領収しました。 (納入義務者用)			

# 支出証明書

費目	調査研究費		支出合計額	2,130円	
年月日	金額(円)	支出目的	支出を受けた者	領収書を徴し し難い事情	備考
2023年 1月13日	2,130円	公選法違反に係る 刑事確定記録閲覧		1kmあたり30円で 計算した額を充当	自宅-検察庁 71km

上記のとおり相違ないことを証明します。

提出者 山口県議会議員 藤本一規 

注) 1 この証明書は、領収書その他の書面が徴し難い場合に使用するものとする。  
2 按分による支出がある場合は、「備考」欄に按分の割合及び当該経費の総額を記載すること。  
3 按分による支出以外で経費の一部に政務活動費を充当した場合は、「備考」欄に当該経費の総額を記載すること。

### 領収書等添付票

費目	調査研究費	整理番号	6 - 5
----	-------	------	-------

【領収書その他の書面の添付欄】

領収書等に宛名の無いものは、藤本一規宛に相違ありません。

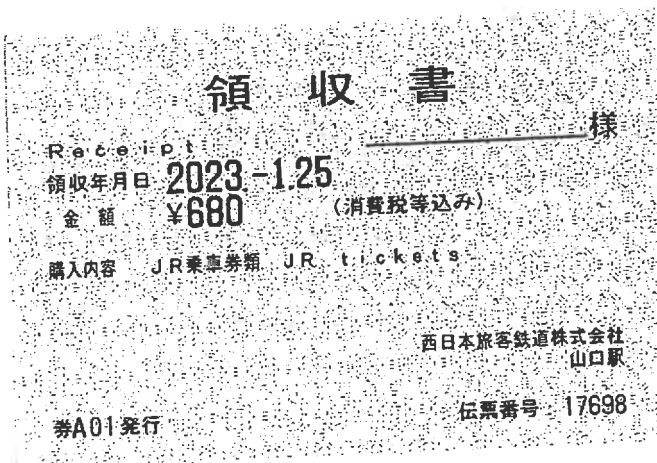
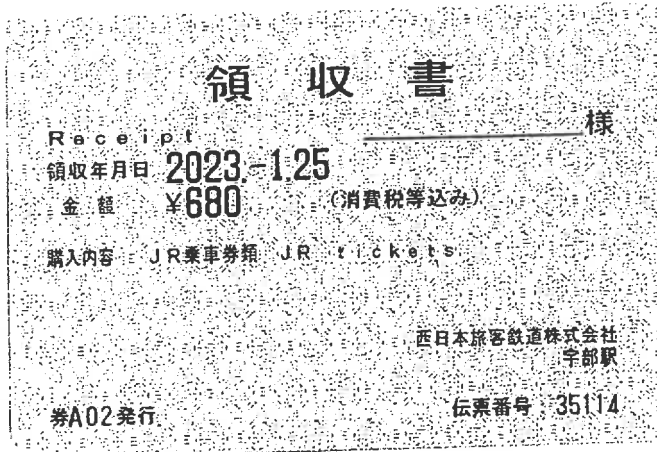

## 費目別支出内容一覧表

議員名 藤本 一規

費目	調査研究費 ・ 研修費 ・ 会議費 ・ 資料費 広報費 ・ 事務所費 ・ 事務費 ・ 人件費	整理番号	7-1		
事業内容	県政に関するアンケート実施				
経費内訳	項目	金額(円)	充当額(円)	内容	
	アンケート印刷代	179,200	}	32000枚	
	返信用封筒印刷代	99,200	306,350	32000枚	
	消費税	27,840			
	振込手数料	110			
	《合計》	306,350	306,350		
	按分割合 積算根拠	政務活動100% 政務活動100%			日本共産党宇部市議団との共同 総額612,480円の内半額を支出

- 注) 1 【全費目】注) 2を除く全ての費目の支出について、本一覧表を作成すること  
 報告に関しては、支出の種類(例：ガソリン、携帯電話代)ごとに1年分まとめて報告しても差し支えない
- 2 【調査研究費、研修費】公共交通機関利用料を支出した視察及び受講料（公共交通機関利用料を含む）を支出した研修については、別様式の「国内・海外視察、研修報告書」により報告すること
- 3 【広報費】広報紙は、経費内訳の内容欄に印刷・送付部数を記入すること
- 4 【事務所費】自己が所有する事務所に対する賃貸料は充当不可、事務所要件を満たさない場合は充当不可
- 5 【人件費】生計を一にする親族雇用は充当不可
- 6 領収書等は、別途「領収書等添付票」に添付すること

領収書等添付票

費目	調査研究費	整理番号	7-2
----	-------	------	-----

【領収書その他の書面の添付欄】

ご利用明細



毎度、山口銀行をご利用いただきありがとうございます。  
 ただいまお取引いただきました明細は下記のとおりでございます。

お取扱日		お取引内容	
04-09-12		お支払 IC	
取扱店番号	取引銀行番号	取引店番号	口座番号
044			*****
(特約) (※非特)		お取引金額	
54112 03		¥306,240	
コード	時刻	お取引後残高	
	09:28		
(ご案内)	取引通番	手数料	おつり
	0013	¥110	

お振込内容

ナカ サツキ 様へ

ご依頼人  
 ニホンキョウサントウ フジモトカスノリ  
 様

### 費目別支出内容一覧表

議員名 藤本一規

費目	調査研究費・研修費・会議費・資料費 広報費・事務所費・事務費・人件費			整理番号	8-1
事業内容	政務調査活動に伴う登庁交通費（支出証明書添付）				
経費内訳	項目	金額(円)	充当額(円)	内容	
	ガソリン代	2,130	2,130	4/4	
	〃	2,130	2,130	4/26	
	〃	2,130	2,130	5/16	
	〃	2,130	2,130	5/20	
	〃	2,130	2,130	5/30	
	〃	2,130	2,130	6/2	
	〃	2,130	2,130	6/6	
	〃	2,130	2,130	7/13	
	〃	2,130	2,130	7/25	
	〃	2,130	2,130	8/1	
	〃	1,065	1,065	8/25	
	〃	2,130	2,130	9/9	
	〃	2,130	2,130	9/16	
	〃	2,130	2,130	10/14	
	〃	2,130	2,130	11/10	
	〃	2,130	2,130	11/29	
〃	2,130	2,130	12/21		
	《合計》	35,145	35,145		
按分割合 積算根拠	政務活動100% 政務活動100%				

- 注) 1 【全費目】注) 2を除く全ての費目の支出について、本一覧表を作成すること  
報告に関しては、支出の種類(例：ガソリン、携帯電話代)ごとに1年分まとめて報告しても差し支えない
- 2 【調査研究費、研修費】公共交通機関利用料を支出した視察及び受講料（公共交通機関利用料を含む）を支出した研修については、別様式の「国内・海外視察、研修報告書」により報告すること
- 3 【広報費】広報紙は、経費内訳の内容欄に印刷・送付部数を記入すること
- 4 【事務所費】自己が所有する事務所に対する賃貸料は充当不可、事務所要件を満たさない場合は充当不可
- 5 【人件費】生計を一にする親族雇用は充当不可
- 6 領収書等は、別途「領収書等添付票」に添付すること

## 支出証明書

費目	調査研究費		支出合計額	35,145円	
年月日	金額(円)	支出目的	支出を受けた者	領収書を徴し難い事情	備考
2022年 4月4日	2,130	公職選挙法違反について申し入れ		1kmあたり30円で計算した額を充当	自宅→県庁 71km
4月26日	//	県営住宅、災害時の道路の確保について調査		//	//
5月16日	//	上関原発埋め立て、学童保育について調査		//	//
5月20日	//	保安林、交番・駐在所の統合について調査		//	//
5月30日	//	物価高騰・コロナ禍への対応について要望		//	//
6月2日	//	アブサンショウウオの保護について調査		//	//
6月6日	//	障害者スポーツ、産業団地について調査		//	//
7月13日	//	安倍元首相の国葬に対する「弔意」に関する申し入れ		//	//
7月25日	//	安倍元首相の県民葬について要請		//	//
8月1日	//	新型コロナ対策について調査		//	//
8月25日	1,065	障害者差別解消について調査		//	自宅→県庁の み充当 35.5 km
9月9日	2,130	阿武風力発電所予定地の自然保護について調査		//	自宅→県庁 71km
9月16日	//	DV対策について調査		//	//
10月14日	//	安倍元首相の県民葬について申し入れ		//	//
11月10日	//	「センチュリー裁判」控訴断念を求める申し入れ		//	//
11月29日	//	宇部西高存続について調査		//	//
12月21日	//	小鯖メガソーラーについて調査		//	//

上記のとおり相違ないことを証明します。

提出者 山口県議会議員 藤本一規

- 注) 1 この証明書は、領収書その他の書面が徴し難い場合に使用するものとする。  
 2 按分による支出がある場合は、「備考」欄に按分の割合及び当該経費の総額を記載すること。  
 3 按分による支出以外で経費の一部に政務活動費を充当した場合は、「備考」欄に当該経費の総額を記載すること。

## 費目別支出内容一覧表

議員名 藤本一規

費目	調査研究費・研修費・会議費・資料費 広報費・事務所費・事務費・人件費	整理番号	8-2		
事業内容	政務調査活動に伴う登庁交通費（支出証明書添付）				
経費内訳	項目	金額(円)	充当額(円)	内容	
	ガソリン代	2,130	2,130	1/23	
	ガソリン代	2,130	2,130	1/30	
	《合計》	4,260	4,260		
按分割合 積算根拠	政務活動100%				
	政務活動100%				

- 注) 1 【全費目】注) 2を除く全ての費目の支出について、本一覧表を作成すること  
 報告に関しては、支出の種類(例：ガソリン、携帯電話代)ごとに1年分まとめて報告しても差し支えない
- 2 【調査研究費、研修費】公共交通機関利用料を支出した視察及び受講料（公共交通機関利用料を含む）を支出した研修については、別様式の「国内・海外視察、研修報告書」により報告すること
- 3 【広報費】広報紙は、経費内訳の内容欄に印刷・送付部数を記入すること
- 4 【事務所費】自己が所有する事務所に対する賃貸料は充当不可、事務所要件を満たさない場合は充当不可
- 5 【人件費】生計を一にする親族雇用は充当不可
- 6 領収書等は、別途「領収書等添付票」に添付すること



## 支出証明書

費目	調査研究費	支出合計額	4,260円		
年月日	金額(円)	支出目的	支出を受けた者	領収書を徴し難い事情	備考
2023年 1月23日	2,130円	2023年度県予算について要望		1kmあたり30円で計算した額を充当	自宅一県庁 71km
1月30日	〃	阿武風力発電所建設について調査		〃	〃

上記のとおり相違ないことを証明します。

提出者 山口県議会議員 藤本一規 

注) 1 この証明書は、領収書その他の書面が徴し難い場合に使用するものとする。  
 2 按分による支出がある場合は、「備考」欄に按分の割合及び当該経費の総額を記載すること。  
 3 按分による支出以外で経費の一部に政務活動費を充当した場合は、「備考」欄に当該経費の総額を記載すること。

### 費目別支出内容一覧表

議員名 藤本 一規

費目	調査研究費・研修費・会議費・資料費 広報費・事務所費・事務費・人件費			整理番号	9-1
事業内容	調査委託料				
経費内訳	項目	金額(円)	充当額(円)	内容	
	上関原発・米軍岩国基地等について調査	45,366	22,683	11/22	
	公有水面埋立免許に関する調査	380	190	12/13	
		《合計》	45,746	22,873	
按分割合 積算根拠	政務活動100% × 1/2 (木佐木議員との共同) 項目ごとに按分 政務活動100%				

- 注) 1 【全費目】注) 2を除く全ての費目の支出について、本一覧表を作成すること  
報告に関しては、支出の種類(例：ガソリン、携帯電話代)ごとに1年分まとめて報告しても差し支えない
- 2 【調査研究費、研修費】公共交通機関利用料を支出した視察及び受講料(公共交通機関利用料を含む)を支出した研修については、別様式の「国内・海外視察、研修報告書」により報告すること
- 3 【広報費】広報紙は、経費内訳の内容欄に印刷・送付部数を記入すること
- 4 【事務所費】自己が所有する事務所に対する賃貸料は充当不可、事務所要件を満たさない場合は充当不可
- 5 【人件費】生計を一にする親族雇用は充当不可
- 6 領収書等は、別途「領収書等添付票」に添付すること

領収書等添付票

費目	調査研究費	整理番号	9-2
----	-------	------	-----

【領収書その他の書面の添付欄】

領 収 証

日本共産党山口県議団様 2022年 11月 22日

★ 45,366

但上関原発岩国基地等について調査  
上記正に領収いたしました

内 訳

税抜金額

消費税額等(%)



コクヨ ウケ-1048

領 収 証

日本共産党山口県議団様 2022年 12月 13日

★ 380

但公有水面埋立免許に関する調査  
上記正に領収いたしました

内 訳

税抜金額

消費税額等(%)



コクヨ ウケ-1048

国内・海外視察、研修報告書

議員名 藤本 一規

費目	研修費	整理番号	-	
視察・研修の目的	(オンライン) 第55回市町村議会議員研修会			
年月日	2022年8月19日 (金)			
場所	自宅			
相手先	自治体研究社主催			
行程	13:30~15:30			
内容・結果等	第一講義「危険！建設残土 土砂条例と法規制を求めて」を受講 2021年7月の熱海土石流事故現場と同じような各地の危険な現状の報告を受ける。大量の残土を生み出す工事の問題点を学び、全国26都府県では土砂を取り締まる条例を制定していることがわかった。山口県にも条例制定の必要性があることを学んだ。			
経費内訳	項目	金額(円)	充当額(円)	内容
	受講料	7,000	7,000	
	テキスト代	1,800	1,800	
	振込手数料	385	385	
	《合計》	9,185	9,185	
按分割合 積算根拠	9,185円×10/10=9,185円			

- 注) 1 【調査研究費、研修費】公共交通機関利用料を支出した視察及び受講料 (公共交通機関利用料を含む) を支出した研修について本報告書を作成すること  
 2 領収書等は、別途「領収書等添付票」に添付すること  
 3 パック料金を利用した場合は、経費内訳の内容欄に、交通費、宿泊費等の項目内訳を記入すること

### 領収書等添付票

費目	研修費	整理番号	1-2
----	-----	------	-----

【領収書その他の書面の添付欄】

2022年7月7日

### 領収証

藤本 一規様

¥7,000-(税込)

但し、第55回市町村議会議員研修会 Zoom (2022/8/19,22) 参加費として  
上記正に領収いたしました。

参加講義：講義1・参加 / 講義2・  
受講者ご氏名：藤本 一規様 受付番号：(55B1)

株式会社自治体研究

代表取締役 長平

〒162-8512

東京都新宿区矢来町123 矢来ビル

電話番号 03-3235-5941



2022年7月7日

### 領収証

藤本 一規様

¥1,800-(税込)

但し、第55回市町村議会議員研修会 Zoom (2022/8/19,22) テキスト代と送料 (400円) として  
上記正に領収いたしました。

テキスト名：危険！建設残土 土砂条例と法規制を求めて (1400円税込) 1冊  
市民と議員のための自治体財政 (1400円税込) 0冊

株式会社自治体研究

代表取締役 長平

〒162-8512

東京都新宿区矢来町123 矢来ビル

電話番号 03-3235-5941



領収書等添付票

費目	研修費	整理番号	1 - 3
----	-----	------	-------

【領収書その他の書面の添付欄】

ご利用明細



毎度、山口銀行をご利用いただきありがとうございます。  
 ただいまお取引いただきました明細は下記のとおりでございます。

お取扱日		お取引内容	
04-07-07		お支払 IC	
取扱店番号	取引銀行番号	取引店番号	口座番号
044			*****
お取引金額		お取引後残高	
52336 03		¥8,800	
コード	時刻	お取引後残高	
	1122		
(ご案内)	取引随番	手数料	おつり
	0075	¥385	

お振込内容

カ) シチタイケンキウシヤ 様へ

ご依頼人  
 55B17シモトカスノリ 様

## 費目別支出内容一覧表

議員名 藤本 一規

費目	調査研究費・研修費・ <b>会議費</b> ・資料費 広報費・事務所費・事務費・人件費	整理番号	-	
事業内容	6月県議会に向けた県政懇談会 (6月8日) 議会棟陳情請願室			
経費内訳	項目	金額(円)	充当額(円)	内容
	案内郵送	1,512	756	5/23
	資料郵送	980	490	6/9
	《合計》	2,492	1,246	
	按分割合 積算根拠	政務活動100% 政務活動100%		×1/2 (木佐木議員との共同) 支払いごとに按分

- 注) 1 【全費目】注) 2を除く全ての費目の支出について、本一覧表を作成すること  
 報告に関しては、支出の種類(例：ガソリン、携帯電話代)ごとに1年分まとめて報告しても差し支えない
- 2 【調査研究費、研修費】公共交通機関利用料を支出した視察及び受講料(公共交通機関利用料を含む)を支出した研修については、別様式の「国内・海外視察、研修報告書」により報告すること
- 3 【広報費】広報紙は、経費内訳の内容欄に印刷・送付部数を記入すること
- 4 【事務所費】自己が所有する事務所に対する賃貸料は充当不可、事務所要件を満たさない場合は充当不可
- 5 【人件費】生計を一にする親族雇用は充当不可
- 6 領収書等は、別途「領収書等添付票」に添付すること

領収書等添付票

費目	会議費	整理番号	- 2
----	-----	------	-----

【領収書その他の書面の添付欄】

領収書等に宛名の無いものは、日本共産党山口県議会議員団宛に相違ありません。

領収書

様

[証紙切手引受]		
第一種定形 @84	18通	¥1,512
-----		
小計		¥1,512
郵便物引受合計通数	18通	
課税計 (10%)		¥1,512
(内消費税等)		¥137
非課税計		¥0
△計		¥1,512
お預り金額		¥2,012
おつり		¥500



〒100-8792 日本郵便株式会社  
 東京都千代田区大手町2-3-1  
 取扱日時：2022年 5月23日 14:27  
 発行No. 220523A6349 端N64箱01  
 連絡先：山口県庁内郵便局  
 TEL:083-922-1117

領収書

様

[証紙切手引受]		
第一種定形外(規格内) @140	7通	86.0g ¥980
-----		
小計		¥980
郵便物引受合計通数	7通	
課税計 (10%)		¥980
(内消費税等)		¥89
非課税計		¥0
△計		¥980
お預り金額		¥1,000
おつり		¥20



〒100-8792 日本郵便株式会社  
 東京都千代田区大手町2-3-1  
 取扱日時：2022年 6月 9日 16:52  
 発行No. 220609A3775 端N49箱01  
 連絡先：山口神田郵便局  
 TEL:083-922-0965



### 費目別支出内容一覧表

議員名 藤本 一規

費目	調査研究費・研修費・ <u>会議費</u> ・資料費 広報費・事務所費・事務費・人件費			整理番号	2-1
事業内容	9月議会に向けた県政懇談会 (9月20日 県議会棟陳情請願室)				
経費内訳	項目	金額(円)	充当額(円)	内容	
	案内郵送	1,512	756	9/13	
	資料郵送	1,260	630	9/21	
		《合計》	2,772	1,386	
按分割合 積算根拠	政務活動100% 政務活動100%			×1/2 (木佐木議員との共同) 支払いごとに按分	

- 注) 1 【全費目】注) 2を除く全ての費目の支出について、本一覧表を作成すること  
報告に関しては、支出の種類(例:ガソリン、携帯電話代)ごとに1年分まとめて報告しても差し支えない
- 2 【調査研究費、研修費】公共交通機関利用料を支出した視察及び受講料(公共交通機関利用料を含む)を支出した研修については、別様式の「国内・海外視察、研修報告書」により報告すること
- 3 【広報費】広報紙は、経費内訳の内容欄に印刷・送付部数を記入すること
- 4 【事務所費】自己が所有する事務所に対する賃貸料は充当不可、事務所要件を満たさない場合は充当不可
- 5 【人件費】生計を一にする親族雇用は充当不可
- 6 領収書等は、別途「領収書等添付票」に添付すること

領収書等添付票

費目	会議費	整理番号	2 - 2
----	-----	------	-------

【領収書その他の書面の添付欄】

領収書等に宛名の無いものは、日本共産党山口県議会議員団宛に相違ありません。

領収書

様

[証紙切手引受]  
 第一種定形  
 ⑧84 18通 ¥1,512  
 -----  
 小計 ¥1,512  
 -----  
 郵便物引受合計通数 18通  
 課税計 (10%) ¥1,512  
 (内消費税等 ¥137)  
 非課税計 ¥0  
 -----  
 合計 ¥1,512  
 お預り金額 ¥2,000  
 おつり ¥488



〒100-8792 日本郵便株式会社  
 東京都千代田区大手町2-3-1  
 取扱日時：2022年 9月13日 13:38  
 発行No. 220913A8666 端N64箱01  
 連絡先：山口県庁内郵便局  
 TEL:083-922-1117

領収書

様

[証紙切手引受]  
 第一種定形外(規格内) 95.0g  
 ①140 9通 ¥1,260  
 -----  
 小計 ¥1,260  
 -----  
 郵便物引受合計通数 9通  
 課税計 (10%) ¥1,260  
 (内消費税等 ¥114)  
 非課税計 ¥0  
 -----  
 合計 ¥1,260  
 お預り金額 ¥1,500  
 おつり ¥240



〒100-8792 日本郵便株式会社  
 東京都千代田区大手町2-3-1  
 取扱日時：2022年 9月21日 10:31  
 発行No. 220921A8816 端N64箱01  
 連絡先：山口県庁内郵便局  
 TEL:083-922-1117

### 費目別支出内容一覧表

議員名 藤本 一規

費目	調査研究費・研修費・ <b>会議費</b> ・資料費 広報費・事務所費・事務費・人件費		整理番号	3-1
事業内容	11月議会に向けた県政懇談会(11月30日 県議会陳情請願室)			
経費内訳	項目	金額(円)	充当額(円)	内容
	案内郵送	1,512	756	11/18
	資料郵送	1,120	560	11/30
		《合計》	2,632	1,316
按分割合 積算根拠	政務活動100% 政務活動100%			×1/2 (木佐木議員との共同) 支払いごとに按分

- 注) 1 【全費目】注) 2を除く全ての費目の支出について、本一覧表を作成すること  
報告に関しては、支出の種類(例：ガソリン、携帯電話代)ごとに1年分まとめて報告しても差し支えない
- 2 【調査研究費、研修費】公共交通機関利用料を支出した視察及び受講料(公共交通機関利用料を含む)を支出した研修については、別様式の「国内・海外視察、研修報告書」により報告すること
- 3 【広報費】広報紙は、経費内訳の内容欄に印刷・送付部数を記入すること
- 4 【事務所費】自己が所有する事務所に対する賃貸料は充当不可、事務所要件を満たさない場合は充当不可
- 5 【人件費】生計を一にする親族雇用は充当不可
- 6 領収書等は、別途「領収書等添付票」に添付すること

領収書等添付票

費目	会議費	整理番号	3 - 2
----	-----	------	-------

【領収書その他の書面の添付欄】

領収書等に宛名の無いものは、日本共産党山口県議会議員団宛に相違ありません。

領収書

様

[販売]	
世界遺産14集・奄美沖縄・切手	¥840
84円普通切手	¥672
小計	¥1,512
課税計(10%)	¥0
(内消費税等)	¥0
非課税計	¥1,512
合計	¥1,512
お預り金額	¥2,000
おつり	¥488



〒100-8792 日本郵便株式会社  
 東京都千代田区大手町2-3-1  
 取扱日時：2022年11月18日 11:23  
 発行No. 221118J3461 端N64箱01  
 連絡先：山口県庁内郵便局  
 TEL:083-922-1117

領収書

様

[証紙切手引受]	
第一種定形外(規格内)	76.5g
@140	¥1,120
8通	
小計	¥1,120
郵便物引受合計通数	8通
課税計(10%)	¥1,120
(内消費税等)	¥101
非課税計	¥0
合計	¥1,120
お預り金額	¥2,000
おつり	¥880



〒100-8792 日本郵便株式会社  
 東京都千代田区大手町2-3-1  
 取扱日時：2022年11月30日 15:24  
 発行No. 221130A0256 端N64箱01  
 連絡先：山口県庁内郵便局  
 TEL:083-922-1117

### 費目別支出内容一覧表

議員名 藤本 一規

費目	調査研究費・研修費・ <u>会議費</u> ・資料費 広報費・事務所費・事務費・人件費			整理番号	4-1
事業内容	2月議会に向けた県政懇談会(2月20日 県議会陳情請願室)				
経費内訳	項目	金額(円)	充当額(円)	内容	
	案内郵送	1,596	798	2/13	
	資料郵送	1,120	560	2/22	
		《合計》	2,716	1,358	
按分割合 積算根拠	政務活動100% 政務活動100%			×1/2 (木佐木議員との共同) 支払いごとに按分	

- 注) 1 【全費目】注) 2を除く全ての費目の支出について、本一覧表を作成すること  
報告に関しては、支出の種類(例:ガソリン、携帯電話代)ごとに1年分まとめて報告しても差し支えない
- 2 【調査研究費、研修費】公共交通機関利用料を支出した視察及び受講料(公共交通機関利用料を含む)を支出した研修については、別様式の「国内・海外視察、研修報告書」により報告すること
- 3 【広報費】広報紙は、経費内訳の内容欄に印刷・送付部数を記入すること
- 4 【事務所費】自己が所有する事務所に対する賃貸料は充当不可、事務所要件を満たさない場合は充当不可
- 5 【人件費】生計を一にする親族雇用は充当不可
- 6 領収書等は、別途「領収書等添付票」に添付すること

領収書等添付票

費目	会議費	整理番号	4 - 2
----	-----	------	-------

【領収書その他の書面の添付欄】

領収書等に宛名の無いものは、日本共産党山口県議会議員団宛に相違ありません。

領収書

様

[販売]  
 おいしい4集・84・切手 840円 1枚 ¥840  
 84円普通切手 84円 9枚 ¥756  
 -----  
 小計 ¥1,596  
 課税計(10%) ¥0  
 (内消費税等 ¥0)  
 非課税計 ¥1,596  
 -----  
 △計 ¥1,596  
 口計 ¥2,006  
 お預り金額 ¥2,006  
 おつり ¥410



〒100-8792 日本郵便株式会社  
 東京都千代田区大手町2-3-1  
 取扱日時：2023年 2月13日 13:24  
 発行No. 230213J5739 端N64箱01  
 連絡先：山口県庁内郵便局  
 TEL:083-922-1117

領収書

様

[証紙切手引受]  
 第一種定形外(規格内) 89.5g  
 @140 8通 ¥1,120  
 -----  
 小計 ¥1,120  
 -----  
 郵便物引受合計通数 8通  
 課税計(10%) ¥1,120  
 (内消費税等 ¥101)  
 非課税計 ¥0  
 -----  
 合計 ¥1,120  
 お預り金額 ¥1,200  
 おつり ¥80



〒100-8792 日本郵便株式会社  
 東京都千代田区大手町2-3-1  
 取扱日時：2023年 2月22日 11:33  
 発行No. 230222A1973 端N64箱01  
 連絡先：山口県庁内郵便局  
 TEL:083-922-1117

## 費目別支出内容一覧表

議員名 藤本 一規

費目	調査研究費・研修費・会議費・ <u>資料費</u> 広報費・事務所費・事務費・人件費	整理番号	-	
事業内容	新聞購読料			
経費内訳	項目	金額(円)	充当額(円)	内容
	宇部日報	25,920	25,920	2,160円/月×12ヶ月
	《合計》	25,920	25,920	
	按分割合 積算根拠	政務活動100% 政務活動100%		

- 注) 1 【全費目】注) 2を除く全ての費目の支出について、本一覧表を作成すること  
報告に関しては、支出の種類(例：ガソリン、携帯電話代)ごとに1年分まとめて報告しても差し支えない
- 2 【調査研究費、研修費】公共交通機関利用料を支出した視察及び受講料(公共交通機関利用料を含む)を支出した研修については、別様式の「国内・海外視察、研修報告書」により報告すること
- 3 【広報費】広報紙は、経費内訳の内容欄に印刷・送付部数を記入すること
- 4 【事務所費】自己が所有する事務所に対する賃貸料は充当不可、事務所要件を満たさない場合は充当不可
- 5 【人件費】生計を一にする親族雇用は充当不可
- 6 領収書等は、別途「領収書等添付票」に添付すること

領収書等添付票

費目	資料費	整理番号	- 2
----	-----	------	-----

【領収書その他の書面の添付欄】

支店	区域	読者番号	年月分	領 収 証
00	12	166756	22 4	

滝町 1-1  
 県議会 日本共産党 県議団  
**藤本 一規 様**

銘 柄 名	部数	金額	合計金額 (円)
* 宇部日報	1	2,160	2,160

(消費税込)  
 上記金額を領収しました。

朝日新聞 山口東部販売所  
 山根 信行  
 山口市三の宮1-1-53  
 TEL 924-6518



\*軽減税率対象品目 (内、消費税) 8%対象 2,160円 ( 160円) 便利な自動振替もございます。  
 詳しくは販売店までお問い合わせください。  
 お客様の個人情報は当新聞販売所が責任をもって管理致します。

2022年4月25日支出

支店	区域	読者番号	年月分	領 収 証
00	12	166756	22 5	

滝町 1-1  
 県議会 日本共産党 県議団  
**藤本 一規 様**

銘 柄 名	部数	金額	合計金額 (円)
* 宇部日報	1	2,160	2,160

(消費税込)  
 上記金額を領収しました。

朝日新聞 山口東部販売所  
 山根 信行  
 山口市三の宮1-1-53  
 TEL 924-6518



\*軽減税率対象品目 (内、消費税) 8%対象 2,160円 ( 160円) 便利な自動振替もございます。  
 詳しくは販売店までお問い合わせください。  
 お客様の個人情報は当新聞販売所が責任をもって管理致します。

2022年5月26日支出



領収書等添付票

費目	資料費	整理番号	- 3
----	-----	------	-----

【領収書その他の書面の添付欄】

支店 区域 読者番号	年月分	領 収 証 No. 165
00 12 166756	22 6	

滝町 1-1  
県議会 日本共産党 県議団

藤本 一規 様

銘 柄 名	部数	金額	合計金額 (円)
* 宇部日報	1	2,160	2,160

(消費税込)  
上記金額を領収しました。

朝日新聞 山口東部販売所  
山根 信行  
山口市三の宮1-1-53  
TEL 924-6518



\*軽減税率対象品目 (内、消費税) 8%対象 2,160円 ( 160円) 便利な自動振替もございます。詳しくは販売店までお問い合わせください。  
お客様の個人情報は当新聞販売所が責任をもって管理致します。

2022年6月24日 支出

支店 区域 読者番号	年月分	領 収 証 No. 167
00 12 166756	22 7	

滝町 1-1  
県議会 日本共産党 県議団

藤本 一規 様

銘 柄 名	部数	金額	合計金額 (円)
* 宇部日報	1	2,160	2,160

(消費税込)  
上記金額を領収しました。

朝日新聞 山口東部販売所  
山根 信行  
山口市三の宮1-1-53  
TEL 924-6518



\*軽減税率対象品目 (内、消費税) 8%対象 2,160円 ( 160円) 便利な自動振替もございます。詳しくは販売店までお問い合わせください。  
お客様の個人情報は当新聞販売所が責任をもって管理致します。

2022年7月25日 支出

領収書等添付票

費目	資料費	整理番号	1 - 4
----	-----	------	-------

【領収書その他の書面の添付欄】

支店 区域 読者番号	年月分
00 12   166756	22   8

## 領 収 証

No. 165

滝町 1-1  
 県議会 日本共産党 県議団

**藤本 一規様**

銘 柄 名	部数	金 額	合計金額 (円)
* 字部日報	1	2,160	2,160

(消費税込)  
上記金額を領収しました。

朝日新聞 山口東部販売所  
 山根 信行  
 山口市三の宮1-1-53  
 TEL 924-6518

\*軽減税率対象品目 (内、消費税) 8%対象 2,160円 ( 160円) 便利な自動振替もございます。詳しくは販売店までお問い合わせください。  
 お客様の個人情報は当新聞販売所が責任をもって管理致します。

2022年8月29日 支出

---

支店 区域 読者番号	年月分
00 12   166756	22   9

## 領 収 証

No. 159

滝町 1-1  
 県議会 日本共産党 県議団

**藤本 一規様**

銘 柄 名	部数	金 額	合計金額 (円)
* 字部日報	1	2,160	2,160

(消費税込)  
上記金額を領収しました。

朝日新聞 山口東部販売所  
 山根 信行  
 山口市三の宮1-1-53  
 TEL 924-6518

\*軽減税率対象品目 (内、消費税) 8%対象 2,160円 ( 160円) 便利な自動振替もございます。詳しくは販売店までお問い合わせください。  
 お客様の個人情報は当新聞販売所が責任をもって管理致します。

2022年9月26日 支出

領収書等添付票

費目	資料費	整理番号	1-5
----	-----	------	-----

【領収書その他の書面の添付欄】

支店 区域 顧客番号	年月分	領 収 証 No. 157
00,12 166756	22 10	

滝町 1-1  
県議会 日本共産党 県議団

藤本 一規様

銘 柄 名	部数	金額	合計金額 (円)
* 宇部日報	1	2,160	2,160

(消費税込)  
上記金額を領収しました。

朝日新聞 山口東部販売所  
山根 信行  
山口市三の宮1-1-53  
TEL 924-6518



\* 軽減税率対象品目 (内、消費税) 8%対象 2,160円 ( 160円) 便利な自動振替もございます。詳しくは販売店までお問い合わせください。  
お客様の個人情報は当新聞販売所が責任をもって管理致します。

2022年10月26日支出

支店 区域 顧客番号	年月分	領 収 証 No. 153
00,12 166756	22 11	

滝町 1-1  
県議会 日本共産党 県議団

藤本 一規様

銘 柄 名	部数	金額	合計金額 (円)
* 宇部日報	1	2,160	2,160

(消費税込)  
上記金額を領収しました。

朝日新聞 山口東部販売所  
山根 信行  
山口市三の宮1-1-53  
TEL 924-6518



\* 軽減税率対象品目 (内、消費税) 8%対象 2,160円 ( 160円) 便利な自動振替もございます。詳しくは販売店までお問い合わせください。  
お客様の個人情報は当新聞販売所が責任をもって管理致します。

2022年11月25日支出

領収書等添付票

費目	資料費	整理番号	1-6
----	-----	------	-----

【領収書その他の書面の添付欄】

支店	区域	読者番号	年月分	領 収 証 No. 215
00	12	166756	22 12	

滝町 1-1  
 県議会 日本共産党 県議団  
**藤本 一規様**

銘 柄 名	部数	金額	合計金額 (円)
* 宇部日報	1	2,160	2,160

(消費税込)  
上記金額を領収しました。

朝日新聞 山口東部販売所  
 山根 信行  
 山口市三の宮1-1-53  
 TEL 924-6518



\*軽減税率対象品目 (内、消費税) 便利な自動振替もございます。  
 8%対象 2,160円 ( 160円) 詳しくは販売店までお問い合わせください。  
 お客様の個人情報は当新聞販売所が責任をもって管理致します。

2022年12月26日支出

支店	区域	読者番号	年月分	領 収 証 No. 215
00	12	166756	23 1	

滝町 1-1  
 県議会 日本共産党 県議団  
**藤本 一規様**

銘 柄 名	部数	金額	合計金額 (円)
* 宇部日報	1	2,160	2,160

(消費税込)  
上記金額を領収しました。

朝日新聞 山口東部販売所  
 山根 信行  
 山口市三の宮1-1-53  
 TEL 924-6518



\*軽減税率対象品目 (内、消費税) 便利な自動振替もございます。  
 8%対象 2,160円 ( 160円) 詳しくは販売店までお問い合わせください。  
 お客様の個人情報は当新聞販売所が責任をもって管理致します。

2023年1月26日支出

領収書等添付票

費目	資料費	整理番号	1-7
----	-----	------	-----

【領収書その他の書面の添付欄】

支店 区域 読者番号	年月分	領 収 証 No. 216
00 12 166756	23 2	

滝町 1-1  
 県議会 日本共産党 県議団

藤本 一規様

銘 柄 名	部数	金額	合計金額 (円)
* 宇部日報	1	2,160	2,160

(消費税込)  
 上記金額を領収しました。

朝日新聞 山口東部販売所  
 山根 信行  
 山口市三の宮1-1-53  
 TEL 924-6518



\*軽減税率対象品目 (内、消費税) 便利な自動振替もございます。  
 8%対象 2,160円 ( 160円) 詳しくは販売店までお問い合わせください。  
 お客様の個人情報は当新聞販売所が責任をもって管理致します。

2023年2月24日 支出

支店 区域 読者番号	年月分	領 収 証 No. 216
00 12 166756	23 3	

滝町 1-1  
 県議会 日本共産党 県議団

藤本 一規様

銘 柄 名	部数	金額	合計金額 (円)
* 宇部日報	1	2,160	2,160

(消費税込)  
 上記金額を領収しました。

朝日新聞 山口東部販売所  
 山根 信行  
 山口市三の宮1-1-53  
 TEL 924-6518



\*軽減税率対象品目 (内、消費税) 便利な自動振替もございます。  
 8%対象 2,160円 ( 160円) 詳しくは販売店までお問い合わせください。  
 お客様の個人情報は当新聞販売所が責任をもって管理致します。

2023年3月24日 支出

費目別支出内容一覧表

議員名 藤本 一規

費目	調査研究費・研修費・会議費・資料費 広報費・事務所費・事務費・人件費			整理番号	2-1
事業内容	新聞購読料				
経費内訳	項目	金額(円)	充当額(円)	内容	
	朝日・山口・中国新聞	121,200	60,600	2022/4~2023/3	10,100円×12ヶ月
	読売新聞	40,800	20,400	2022/4~2023/3	3,400円×12ヶ月
	毎日新聞	40,800	20,400	2022/4~2023/3	3,400円×12ヶ月
	商工新聞	6,000	3,000	2022/4~2023/3	500円×12ヶ月
	国保新聞	5,100	2,742	年間購読料	
	振込手数料	385			
	新聞「農民」	8,640	4,451	2022/4~2023/3	720円×12ヶ月
	振込手数料	262			
	地域と人権	2,250	1,180	2022/4~12	250円×9ヶ月
	振込手数料	110			
	地域と人権	750	430	2023/1~3	250円×3ヶ月
	振込手数料	110			
	《合計》	226,407	113,203		
按分割合 積算根拠	政務活動100% × 1/2（木佐木議員との共同） 項目ごとに按分 政務活動100% 1円未満切り捨て				

- 注) 1 【全費目】注) 2を除く全ての費目の支出について、本一覧表を作成すること  
報告に関しては、支出の種類(例：ガソリン、携帯電話代)ごとに1年分まとめて報告しても差し支えない
- 2 【調査研究費、研修費】公共交通機関利用料を支出した視察及び受講料（公共交通機関利用料を含む）を支出した研修については、別様式の「国内・海外視察、研修報告書」により報告すること
- 3 【広報費】広報紙は、経費内訳の内容欄に印刷・送付部数を記入すること
- 4 【事務所費】自己が所有する事務所に対する賃貸料は充当不可、事務所要件を満たさない場合は充当不可
- 5 【人件費】生計を一にする親族雇用は充当不可
- 6 領収書等は、別途「領収書等添付票」に添付すること

## 領収書等添付票

費目	資料費	整理番号	2-2
----	-----	------	-----

【領収書その他の書面の添付欄】

支店	区域	読者番号	年月分	領 収 証
00	12	155283	22 4	

滝町 1-1  
議会棟3F

日本共産党県議団 様

銘 柄 名	部数	金 額	合計金額 (円)
* 朝日統合版	1	3,500	10,100
* 山口新聞	1	3,200	
* 中国新聞	1	3,400	

(消費税込)  
上記金額を領収しました。

朝日新聞 山口東部販売所  
山根 信行  
山口市三の宮1-1-53  
TEL 924-6518



\*軽減税率対象品目 (内、消費税) 便利な自動振替もごさいます。  
8%対象 10,100円 ( 748円) 詳しくは販売店までお問い合わせください。  
お客様の個人情報は当新聞販売所が責任をもって管理致します。

2022年4月25日 支出

支店	区域	読者番号	年月分	領 収 証
00	12	155283	22 5	

滝町 1-1  
議会棟3F

日本共産党県議団 様

銘 柄 名	部数	金 額	合計金額 (円)
* 朝日統合版	1	3,500	10,100
* 山口新聞	1	3,200	
* 中国新聞	1	3,400	

(消費税込)  
上記金額を領収しました。

朝日新聞 山口東部販売所  
山根 信行  
山口市三の宮1-1-53  
TEL 924-6518



\*軽減税率対象品目 (内、消費税) 便利な自動振替もごさいます。  
8%対象 10,100円 ( 748円) 詳しくは販売店までお問い合わせください。  
お客様の個人情報は当新聞販売所が責任をもって管理致します。

2022年5月26日 支出

領収書等添付票

費目	資料費	整理番号	2-3
----	-----	------	-----

【領収書その他の書面の添付欄】

支店 区域 読者番号	年月分	領 収 証
00,12 155283	22 6	

滝町 1-1  
議会棟3F

日本共産党県議団 様

銘 柄 名	部数	金額	合計金額 (円)
* 朝日統合版	1	3,500	10,100
* 山口新聞	1	3,200	
* 中国新聞	1	3,400	

(消費税込)  
上記金額を領収しました。

朝日新聞 山口東部販売所  
山根 信行  
山口市三の宮1-1-53  
TEL 924-6518



\*軽減税率対象品目 (内、消費税) 8%対象 10,100円 ( 748円) 便利な自動振替もごさいます。詳しくは販売店までお問い合わせください。  
お客様の個人情報 は当新聞販売所が責任をもって管理致します。

2022年6月24日 支出

支店 区域 読者番号	年月分	領 収 証
00,12 155283	22 7	

滝町 1-1  
議会棟3F

日本共産党県議団 様

銘 柄 名	部数	金額	合計金額 (円)
* 朝日統合版	1	3,500	10,100
* 山口新聞	1	3,200	
* 中国新聞	1	3,400	

(消費税込)  
上記金額を領収しました。

朝日新聞 山口東部販売所  
山根 信行  
山口市三の宮1-1-53  
TEL 924-6518



\*軽減税率対象品目 (内、消費税) 8%対象 10,100円 ( 748円) 便利な自動振替もごさいます。詳しくは販売店までお問い合わせください。  
お客様の個人情報 は当新聞販売所が責任をもって管理致します。

2022年7月25日 支出



領収書等添付票

費目	資料費	整理番号	2-4
----	-----	------	-----

【領収書その他の書面の添付欄】

支店 区域 読者番号	年月分	領 収 証
00 12 155283	22 8	

No. 164

滝町 1-1  
議会棟3F

日本共産党県議団 様

銘 柄 名	部数	金 額	合計金額 (円)
* 朝日統合版	1	3,500	10,100
* 山口新聞	1	3,200	
* 中国新聞	1	3,400	

(消費税込)  
上記金額を領収しました。

朝日新聞 山口東部販売所  
山根 信行  
山口市三の宮1-1-53  
TEL 924-6518



\*軽減税率対象品目 (内、消費税) 便利な自動振替もごさいます。  
8%対象 10,100円 ( 748円) 詳しくは販売店までお問い合わせください。  
お客様の個人情報は当新聞販売所が責任をもって管理致します。

2022年8月29日支出

支店 区域 読者番号	年月分	領 収 証
00 12 155283	22 9	

No. 158

滝町 1-1  
議会棟3F

日本共産党県議団 様

銘 柄 名	部数	金 額	合計金額 (円)
* 朝日統合版	1	3,500	10,100
* 山口新聞	1	3,200	
* 中国新聞	1	3,400	

(消費税込)  
上記金額を領収しました。

朝日新聞 山口東部販売所  
山根 信行  
山口市三の宮1-1-53  
TEL 924-6518



\*軽減税率対象品目 (内、消費税) 便利な自動振替もごさいます。  
8%対象 10,100円 ( 748円) 詳しくは販売店までお問い合わせください。  
お客様の個人情報は当新聞販売所が責任をもって管理致します。

2022年9月26日支出

領収書等添付票

費目	資料費	整理番号	2-5
----	-----	------	-----

【領収書その他の書面の添付欄】

支店 区域 読者番号	年月分	領 収 証 No. 156
00,12 155283	22 10	

滝町 1-1  
議会棟3F

日本共産党県議団 様

銘 柄 名	部数	金額	合計金額 (円)
* 朝日統合版	1	3,500	10,100 (消費税込) 上記金額を領収しました。
* 山口新聞	1	3,200	
* 中国新聞	1	3,400	

朝日新聞 山口東部販売所  
山根 信行  
山口市三の宮1-1-53  
TEL 924-6518



\*軽減税率対象品目 (内、消費税) 便利な自動振替もございます。  
8%対象 10,100円 ( 748円) 詳しくは販売店までお問い合わせください。  
お客様の個人情報は当新聞販売所が責任をもって管理致します。

2022年10月26日支出

支店 区域 読者番号	年月分	領 収 証 No. 152
00,12 155283	22 11	

滝町 1-1  
議会棟3F

日本共産党県議団 様

銘 柄 名	部数	金額	合計金額 (円)
* 朝日統合版	1	3,500	10,100 (消費税込) 上記金額を領収しました。
* 山口新聞	1	3,200	
* 中国新聞	1	3,400	

朝日新聞 山口東部販売所  
山根 信行  
山口市三の宮1-1-53  
TEL 924-6518



\*軽減税率対象品目 (内、消費税) 便利な自動振替もございます。  
8%対象 10,100円 ( 748円) 詳しくは販売店までお問い合わせください。  
お客様の個人情報は当新聞販売所が責任をもって管理致します。

2022年11月25日支出

領収書等添付票

費目	資料費	整理番号	2-6
----	-----	------	-----

【領収書その他の書面の添付欄】

支店 区域 読者番号 年月分 領 収 証  
 00 12 155283 22 12 No. 214

滝町 1-1  
 議会棟3F

日本共産党県議団 様

銘 柄 名	部数	金 額	合計金額 (円)
* 朝日統合版	1	3,500	10,100 (消費税込) 上記金額を領収しました。
* 山口新聞	1	3,200	
* 中国新聞	1	3,400	

朝日新聞 山口東部販売所  
 山根 信行  
 山口市三の宮1-1-53  
 TEL 924-6518



\*軽減税率対象品目 (内、消費税) 8%対象 10,100円 ( 748円) 便利な自動振替もごさいます。  
 詳しくは販売店までお問い合わせください。  
 お客様の個人情報 は当新聞販売所が責任をもって管理致します。

2022年12月26日 支出

支店 区域 読者番号 年月分 領 収 証  
 00 12 155283 23 1 No. 214

滝町 1-1  
 議会棟3F

日本共産党県議団 様

銘 柄 名	部数	金 額	合計金額 (円)
* 朝日統合版	1	3,500	10,100 (消費税込) 上記金額を領収しました。
* 山口新聞	1	3,200	
* 中国新聞	1	3,400	

朝日新聞 山口東部販売所  
 山根 信行  
 山口市三の宮1-1-53  
 TEL 924-6518



\*軽減税率対象品目 (内、消費税) 8%対象 10,100円 ( 748円) 便利な自動振替もごさいます。  
 詳しくは販売店までお問い合わせください。  
 お客様の個人情報 は当新聞販売所が責任をもって管理致します。

2023年1月26日 支出

領収書等添付票

費目	資料費	整理番号	2-7
----	-----	------	-----

【領収書その他の書面の添付欄】

支店	区域	読者番号	年月分	領 収 証
00	12	155283	23 2	

No. 215

滝町 1-1  
議会棟3F

日本共産党県議団 様

銘 柄 名	部数	金額	合計金額 (円)
* 朝日統合版	1	3,500	10,100
* 山口新聞	1	3,200	
* 中国新聞	1	3,400	

(消費税込)  
上記金額を領収しました。

朝日新聞 山口東部販売所  
山根 信行  
山口市三の宮1-1-53  
TEL 924-6518



\*軽減税率対象品目 (内、消費税) 8%対象 10,100円 ( 748円) 便利な自動振替もございます。  
詳しくは販売店までお問い合わせください。  
お客様の個人情報は当新聞販売所が責任をもって管理致します。

2023年2月24日 支出

支店	区域	読者番号	年月分	領 収 証
00	12	155283	23 3	

No. 215

滝町 1-1  
議会棟3F

日本共産党県議団 様

銘 柄 名	部数	金額	合計金額 (円)
* 朝日統合版	1	3,500	10,100
* 山口新聞	1	3,200	
* 中国新聞	1	3,400	

(消費税込)  
上記金額を領収しました。

朝日新聞 山口東部販売所  
山根 信行  
山口市三の宮1-1-53  
TEL 924-6518



\*軽減税率対象品目 (内、消費税) 8%対象 10,100円 ( 748円) 便利な自動振替もございます。  
詳しくは販売店までお問い合わせください。  
お客様の個人情報は当新聞販売所が責任をもって管理致します。

2023年3月24日 支出

領収書等添付票

費目	資料費	整理番号	2 - 8
----	-----	------	-------

【領収書その他の書面の添付欄】

**領 収 証**

滝町1-1 山口県議会

2022年4月分

**日本共産党 様**

\*は軽減税率対象項目

銘 柄	部 数	金 額	月 日領収
*読売新聞朝刊	1	3,400	合計金額
[8%対象] 3,400			<b>3,400</b>

日頃は読売新聞をご愛顧頂きまして誠にありがとうございます。  
購読料のお支払いは便利な自動振替をご利用ください。

**読売センター山口宮野**

山口市堂の前1-37 SKMビル2F

TEL 928-0427 ・ FAX 928-0436

2022年4月25日支出

滝町1-1 山口県議会

**領 収 証**

滝町1-1 山口県議会

2022年5月分

**日本共産党 様**

\*は軽減税率対象項目

銘 柄	部 数	金 額	月 日領収
*読売新聞朝刊	1	3,400	合計金額
[8%対象] 3,400			<b>3,400</b>

日頃は読売新聞をご愛顧頂きまして誠にありがとうございます。  
購読料のお支払いは便利な自動振替をご利用ください。

**読売センター山口宮野**

山口市堂の前1-37 SKMビル2F

TEL 928-0427 ・ FAX 928-0436

2022年5月18日支出

滝町1-1 山口県議会

**領 収 証**

滝町1-1 山口県議会

2022年6月分

**日本共産党 様**

\*は軽減税率対象項目

銘 柄	部 数	金 額	月 日領収
*読売新聞朝刊	1	3,400	合計金額
[8%対象] 3,400			<b>3,400</b>

日頃は読売新聞をご愛顧頂きまして誠にありがとうございます。  
購読料のお支払いは便利な自動振替をご利用ください。

**読売センター山口宮野**

山口市堂の前1-37 SKMビル2F

TEL 928-0427 ・ FAX 928-0436

2022年6月16日支出

領収書等添付票

費目	資料費	整理番号	2 - 9
----	-----	------	-------

【領収書その他の書面の添付欄】

**Y** 領 収 証  
滝町1-1 山口県議会

2022年7月分

日本共産党 様

\*は軽減税率対象項目

銘 柄	部数	金 額	月 日領収
*読売新聞朝刊	1	3,400	合計金額
[8%対象] 3,400			<b>3,400</b>

日頃は読売新聞をご愛顧頂きまして誠にありがとうございます。

購読料のお支払いは便利な自動振替をご利用ください。

**Y** 読売センター山口宮野  
山口市堂の前1 - 37 SKMビル2F  
TEL 928-0427 ・ FAX 928-0436

2022年7月19日支出

**Y** 領 収 証  
滝町1-1 山口県議会

2022年8月分

日本共産党 様

\*は軽減税率対象項目

銘 柄	部数	金 額	月 日領収
*読売新聞朝刊	1	3,400	合計金額
[8%対象] 3,400			<b>3,400</b>

日頃は読売新聞をご愛顧頂きまして誠にありがとうございます。

購読料のお支払いは便利な自動振替をご利用ください。

**Y** 読売センター山口宮野  
山口市堂の前1 - 37 SKMビル2F  
TEL 928-0427 ・ FAX 928-0436

2022年8月19日支出

**Y** 領 収 証  
滝町1-1 山口県議会

2022年9月分

日本共産党 様

\*は軽減税率対象項目

銘 柄	部数	金 額	月 日領収
*読売新聞朝刊	1	3,400	合計金額
[8%対象] 3,400			<b>3,400</b>

日頃は読売新聞をご愛顧頂きまして誠にありがとうございます。

購読料のお支払いは便利な自動振替をご利用ください。

**Y** 読売センター山口宮野  
山口市堂の前1 - 37 SKMビル2F  
TEL 928-0427 ・ FAX 928-0436

2022年9月16日支出

領収書等添付票

費目	資料費	整理番号	2-10
----	-----	------	------

【領収書その他の書面の添付欄】

**Y** 領 収 証 2022年10月分  
滝町1-1 山口県議会

日本共産党 様

\*は軽減税率対象項目

銘 柄	部数	金 額	月 日領収
*読売新聞朝刊	1	3,400	合計金額
[8%対象] 3,400			<b>3,400</b>

日頃は読売新聞をご愛顧頂きまして誠にありがとうございます。  
購読料のお支払いは便利な自動振替をご利用ください。

**Y** 読売センター山口宮野  
山口市堂の前1-37 SKMビル2F  
TEL 928-0427 ・ FAX 928-0436

2022年10月18日支出

**Y** 領 収 証 2022年11月分  
滝町1-1 山口県議会

日本共産党 様

\*は軽減税率対象項目

銘 柄	部数	金 額	月 日領収
*読売新聞朝刊	1	3,400	合計金額
[8%対象] 3,400			<b>3,400</b>

日頃は読売新聞をご愛顧頂きまして誠にありがとうございます。  
購読料のお支払いは便利な自動振替をご利用ください。

**Y** 読売センター山口宮野  
山口市堂の前1-37 SKMビル2F  
TEL 928-0427 ・ FAX 928-0436

2022年11月18日支出

**Y** 領 収 証 2022年12月分  
滝町1-1 山口県議会

日本共産党 様

\*は軽減税率対象項目

銘 柄	部数	金 額	月 日領収
*読売新聞朝刊	1	3,400	合計金額
[8%対象] 3,400			<b>3,400</b>

日頃は読売新聞をご愛顧頂きまして誠にありがとうございます。  
購読料のお支払いは便利な自動振替をご利用ください。

**Y** 読売センター山口宮野  
山口市堂の前1-37 SKMビル2F  
TEL 928-0427 ・ FAX 928-0436

2022年12月15日支出

領収書等添付票

費目	資料費	整理番号	2 - 11
----	-----	------	--------

【領収書その他の書面の添付欄】

**Y** 領 収 証  
滝町1-1 山口県議会

2023年1月分

日本共産党 様

\*は軽減税率対象項目

銘 柄	部数	金 額	月 日領収
*読売新聞朝刊	1	3,400	合計金額
[8%対象] 3,400 (消費税/252)			<b>3,400</b>

日頃は読売新聞をご愛顧頂きまして誠にありがとうございます。

購読料のお支払いは便利な自動振替をご利用ください  
登録番号T9250001013684

**Y** 読売センター山口宮野  
山口市堂の前1 - 37 SKMビル2F  
TEL 928-0427 ・ FAX 928-0436

2023年1月20日支出

**Y** 領 収 証  
滝町1-1 山口県議会

2023年2月分

日本共産党 様

\*は軽減税率対象項目

銘 柄	部数	金 額	月 日領収
*読売新聞朝刊	1	3,400	合計金額
[8%対象] 3,400 (消費税/252)			<b>3,400</b>

日頃は読売新聞をご愛顧頂きまして誠にありがとうございます。

購読料のお支払いは便利な自動振替をご利用ください  
登録番号T9250001013684

**Y** 読売センター山口宮野  
山口市堂の前1 - 37 SKMビル2F  
TEL 928-0427 ・ FAX 928-0436

2023年2月16日支出

**Y** 領 収 証  
滝町1-1 山口県議会

2023年3月分

日本共産党 様

\*は軽減税率対象項目

銘 柄	部数	金 額	月 日領収
*読売新聞朝刊	1	3,400	合計金額
[8%対象] 3,400 (消費税/252)			<b>3,400</b>

日頃は読売新聞をご愛顧頂きまして誠にありがとうございます。

購読料のお支払いは便利な自動振替をご利用ください  
登録番号T9250001013684

**Y** 読売センター山口宮野  
山口市堂の前1 - 37 SKMビル2F  
TEL 928-0427 ・ FAX 928-0436

2023年3月15日支出



領収書等添付票

費目	資料費	整理番号	2-12
----	-----	------	------

【領収書その他の書面の添付欄】

毎日新聞 領収証  
22-98-0

共産党 様

滝町1-1 \*は軽減税率対象項目

銘	柄	部数	金額	合計
*毎日新聞統合版		1	3,400	¥3,400 円
[8%対象] 3,400				消費税を含む (内、消費税 252円) 令和4年4月分

新聞購読料のお支払は便利な自動振替をご利用下さい。

毎日新聞湯田・山口西部販売所  
〒753-0046 山口県山口市本町1-2-6  
TEL 083-922-4294 FAX 083-941-5658

毎日新聞  
年 月 日  
領収印

2022年4月25日支出

毎日新聞 領収証  
22-98-0

共産党 様

滝町1-1 \*は軽減税率対象項目

銘	柄	部数	金額	合計
*毎日新聞統合版		1	3,400	¥3,400 円
[8%対象] 3,400				消費税を含む (内、消費税 252円) 令和4年5月分

新聞購読料のお支払は便利な自動振替をご利用下さい。

毎日新聞湯田・山口西部販売所  
〒753-0046 山口県山口市本町1-2-6  
TEL 083-922-4294 FAX 083-941-5658

毎日新聞  
年 月 日  
領収印

2022年5月25日支出

毎日新聞 領収証  
22-98-0

共産党 様

滝町1-1 \*は軽減税率対象項目

銘	柄	部数	金額	合計
*毎日新聞統合版		1	3,400	¥3,400 円
[8%対象] 3,400				消費税を含む (内、消費税 252円) 令和4年6月分

新聞購読料のお支払は便利な自動振替をご利用下さい。

毎日新聞湯田・山口西部販売所  
〒753-0046 山口県山口市本町1-2-6  
TEL 083-922-4294 FAX 083-941-5658

毎日新聞  
年 月 日  
領収印

2022年6月21日支出

領収書等添付票

費目	資料費	整理番号	2-13
----	-----	------	------

【領収書その他の書面の添付欄】

毎日新聞 領収証  
22-98-0

共産党 様

滝町1-1 \*は軽減税率対象項目

銘 柄	部数	金 額	合 計
*毎日新聞統合版	1	3,400	¥3,400 円
[8%対象] 3,400			消費税を含む (内、消費税 252円) 令和4年7月分

新聞購読料のお支払は便利な自動振替をご利用下さい。

毎日新聞湯田・山口西部販売所  
〒753-0046 山口県山口市本町1-2-6  
TEL 083-922-4294 FAX 083-941-5658

毎日新聞  
年 月 日  
領収印

2022年7月21日支出

毎日新聞 領収証  
22-98-0

共産党 様

滝町1-1 \*は軽減税率対象項目

銘 柄	部数	金 額	合 計
*毎日新聞統合版	1	3,400	¥3,400 円
[8%対象] 3,400			消費税を含む (内、消費税 252円) 令和4年8月分

新聞購読料のお支払は便利な自動振替をご利用下さい。

毎日新聞湯田・山口西部販売所  
〒753-0046 山口県山口市本町1-2-6  
TEL 083-922-4294 FAX 083-941-5658

毎日新聞  
年 月 日  
領収印

2022年8月22日支出

毎日新聞 領収証  
22-98-0

共産党 様

滝町1-1 \*は軽減税率対象項目

銘 柄	部数	金 額	合 計
*毎日新聞統合版	1	3,400	¥3,400 円
[8%対象] 3,400			消費税を含む (内、消費税 252円) 令和4年9月分

新聞購読料のお支払は便利な自動振替をご利用下さい。

毎日新聞湯田・山口西部販売所  
〒753-0046 山口県山口市本町1-2-6  
TEL 083-922-4294 FAX 083-941-5658

毎日新聞  
年 月 日  
領収印

2022年9月21日支出

領収書等添付票

費目	資料費	整理番号	2-14
----	-----	------	------

【領収書その他の書面の添付欄】

**毎日新聞** **領 収 証**  
 22-98-0

共産党 様  
滝町1-1 \*は軽減税率対象項目

銘 柄	部数	金 額	合 計
*毎日新聞統合版	1	3,400	<b>¥3,400</b> 円
[8%対象] 3,400			消費税を含む (内、消費税 252円)
			<b>令和4年10月分</b>

新聞購読料のお支払は便利な自動振替をご利用下さい。

毎日新聞湯田・山口西部販売所 毎日新聞  
年 月 日  
領 収 印

〒753-0046 山口県山口市本町1-2-6  
TEL 083-922-4294 FAX 083-941-5658

2022年10月21日支出

**毎日新聞** **領 収 証**  
 22-98-0

共産党 様  
滝町1-1 \*は軽減税率対象項目

銘 柄	部数	金 額	合 計
*毎日新聞統合版	1	3,400	<b>¥3,400</b> 円
[8%対象] 3,400			消費税を含む (内、消費税 252円)
			<b>令和4年11月分</b>

新聞購読料のお支払は便利な自動振替をご利用下さい。

毎日新聞湯田・山口西部販売所 毎日新聞  
年 月 日  
領 収 印

〒753-0046 山口県山口市本町1-2-6  
TEL 083-922-4294 FAX 083-941-5658

2022年11月22日支出

**毎日新聞** **領 収 証**  
 22-98-0

共産党 様  
滝町1-1 \*は軽減税率対象項目

銘 柄	部数	金 額	合 計
*毎日新聞統合版	1	3,400	<b>¥3,400</b> 円
[8%対象] 3,400			消費税を含む (内、消費税 252円)
			<b>令和4年12月分</b>

新聞購読料のお支払は便利な自動振替をご利用下さい。

毎日新聞湯田・山口西部販売所 毎日新聞  
年 月 日  
領 収 印

〒753-0046 山口県山口市本町1-2-6  
TEL 083-922-4294 FAX 083-941-5658

2022年12月22日支出

領収書等添付票

費目	資料費	整理番号	2-15
----	-----	------	------

【領収書その他の書面の添付欄】

毎日新聞 領収証

22-98-0

共産党 様

滝町1-1 \*は軽減税率対象項目

銘柄	部数	金額	合計
*毎日新聞統合版	1	3,400	¥3,400 円
[8%対象] 3,400			消費税を含む (内、消費税 252円) 令和5年1月分

新聞購読料のお支払は便利な自動振替をご利用下さい。

毎日新聞湯田・山口西部販売所  
〒753-0046 山口県山口市本町1-2-6  
TEL 083-922-4294 FAX 083-941-5658

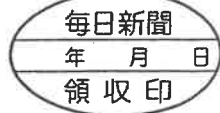

2023年1月20日支出

毎日新聞 領収証

22-98-0

共産党 様

滝町1-1 \*は軽減税率対象項目

銘柄	部数	金額	合計
*毎日新聞統合版	1	3,400	¥3,400 円
[8%対象] 3,400			消費税を含む (内、消費税 252円) 令和5年2月分

新聞購読料のお支払は便利な自動振替をご利用下さい。

毎日新聞湯田・山口西部販売所  
〒753-0046 山口県山口市本町1-2-6  
TEL 083-922-4294 FAX 083-941-5658

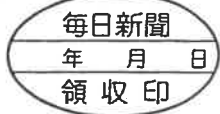

2023年2月22日支出

毎日新聞 領収証

22-98-0

共産党 様

滝町1-1 \*は軽減税率対象項目

銘柄	部数	金額	合計
*毎日新聞統合版	1	3,400	¥3,400 円
[8%対象] 3,400			消費税を含む (内、消費税 252円) 令和5年3月分

新聞購読料のお支払は便利な自動振替をご利用下さい。

毎日新聞湯田・山口西部販売所  
〒753-0046 山口県山口市本町1-2-6  
TEL 083-922-4294 FAX 083-941-5658

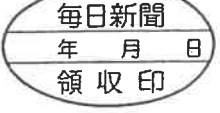

2023年3月22日支出

## 領収書等添付票

費目	資料費	整理番号	2 - 16
----	-----	------	--------

【領収書その他の書面の添付欄】

領収書
大殿
支部 大殿
班組様

日本共産党山口県議団
取組者

**金 500円也**
会費等 2022年 4月分

上記のとおり正に領収いたしました。
 2022年 4月 日

費目	金額	(共済加入者内訳)	
会費			
商工新聞	500		
共済会費			

会員・読者の紹介をお願いします  
**山口民主商工会**  
 〒753-0831 山口市平井126-1  
 TEL 083-923-1719 FAX 083-923-0259

2022年4月28日支出

領収書
大殿
支部 大殿
班組様

日本共産党山口県議団
取組者

**金 500円也**
会費等 2022年 5月分

上記のとおり正に領収いたしました。
 2022年 5月 日

費目	金額	(共済加入者内訳)	
会費			
商工新聞	500		
共済会費			

会員・読者の紹介をお願いします  
**山口民主商工会**  
 〒753-0831 山口市平井126-1  
 TEL 083-923-1719 FAX 083-923-0259

2022年5月31日支出

領収書等添付票

費目	資料費	整理番号	2 - 17
----	-----	------	--------

【領収書その他の書面の添付欄】

領収書 大殿 支部 大殿 班組様  
 日本共産党山口県議団  
 金 500円也 会費等 2022年 6月分  
 上記のとおり正に領収いたしました。 2022年 6月 日

費目	金額	(共済加入者内訳)	
会費			
商工新聞	500		
共済会費			

会員・読者の紹介をお願いします  
 山口民主商工会  
 〒753-0831 山口市平井126-1  
 TEL 083-923-1719 FAX 083-923-0259

2022年6月30日支出

領収書 大殿 支部 大殿 班組様  
 日本共産党山口県議団  
 金 500円也 会費等 2022年 7月分  
 上記のとおり正に領収いたしました。 2022年 7月 日

費目	金額	(共済加入者内訳)	
会費			
商工新聞	500		
共済会費			

会員・読者の紹介をお願いします  
 山口民主商工会  
 〒753-0831 山口市平井126-1  
 TEL 083-923-1719 FAX 083-923-0259

2022年7月26日支出

## 領収書等添付票

費目	資料費	整理番号	2-18
----	-----	------	------

【領収書その他の書面の添付欄】

領収書
大殿
支部 大殿
班組様

日本共産党山口県議団

**金 500円也**
会費等 2022年 8月分

上記のとおり正に領収いたしました。
 2022年 8月 日

費目	金額	(共済加入者内訳)	
会費			
商工新聞	500		
共済会費			

会員・読者の紹介をお願いします

**山口民主商工会**  
 〒753-0831 山口市平井126-1  
 TEL 083-923-1719 FAX 083-923-0259

2022年8月31日支出

領収書
大殿
支部 大殿
班組様

日本共産党山口県議団

**金 500円也**
会費等 2022年 9月分

上記のとおり正に領収いたしました。
 2022年 9月 日

費目	金額	(共済加入者内訳)	
会費			
商工新聞	500		
共済会費			

会員・読者の紹介をお願いします

**山口民主商工会**  
 〒753-0831 山口市平井126-1  
 TEL 083-923-1719 FAX 083-923-0259

2022年9月30日支出

## 領収書等添付票

費目	資料費	整理番号	2 - 19
----	-----	------	--------

【領収書その他の書面の添付欄】

領収書
大殿
支部 大殿
班組様

日本共産党山口県議団
[Redacted]

**金 500円也**
会費等
2022年10月分

上記のとおり正に領収いたしました。
 2022年10月
日
[Redacted]

費目	金額	(共済加入者内訳)
会費		
商工新聞	500	
共済会費		

会員・読者の紹介をお願いします  
**山口民主商工会**  
 〒753-0831 山口市平井126-1  
 TEL 083-923-1719 FAX 083-923-0259

2022年10月31日支出

領収書
大殿
支部 大殿
班組様

日本共産党山口県議団
[Redacted]

**金 500円也**
会費等
2022年11月分

上記のとおり正に領収いたしました。
 2022年11月
日
[Redacted]

費目	金額	(共済加入者内訳)
会費		
商工新聞	500	
共済会費		

会員・読者の紹介をお願いします  
**山口民主商工会**  
 〒753-0831 山口市平井126-1  
 TEL 083-923-1719 FAX 083-923-0259

2022年11月30日支出



## 領収書等添付票

費目	資料費	整理番号	2 - 20
----	-----	------	--------

【領収書その他の書面の添付欄】

領収書
大 殿
支 部
大 殿
班 組
様

日本共産党山口県議団

**金 500円也**
会 費 等
2022 年 12 月 分

上記のとおり正に領収いたしました。 2022 年 12 月 日

費 目	金 額	(共済加入者内訳)	
会 費			
商工新聞	500		
共済会費			

会員・読者の紹介をお願いします

**山口民主商工会**  
 〒753-0831 山口市平井126-1  
 TEL 083-923-1719 FAX 083-923-0259

2022年12月21日支出

領収書
大 殿
支 部
大 殿
班 組
様

日本共産党山口県議団

**金 500円也**
会 費 等
2023 年 1 月 分

上記のとおり正に領収いたしました。 2023 年 1 月 日

費 目	金 額	(共済加入者内訳)	
会 費			
商工新聞	500		
共済会費			

会員・読者の紹介をお願いします

**山口民主商工会**  
 〒753-0831 山口市平井126-1  
 TEL 083-923-1719 FAX 083-923-0259

2023年1月31日支出

## 領収書等添付票

費目	資料費	整理番号	2 - 21
----	-----	------	--------

【領収書その他の書面の添付欄】

領収書
大殿
支部 大殿
班組様

日本共産党山口県議団

金 500円也
会費等 2023年 2月分

上記のとおり正に領収いたしました。 2023年 2月 日

費目	金額	(共済加入者内訳)
会費		
商工新聞	500	
共済会費		

会員・読者の紹介をお願いします  
**山口民主商工会**  
 〒753-0831 山口市平井126-1  
 TEL 083-923-1719 FAX 083-923-0259

2023年2月28日支出

領収書
大殿
支部 大殿
班組様

日本共産党山口県議団

金 500円也
会費等 2023年 3月分

上記のとおり正に領収いたしました。 2023年 3月 日

費目	金額	(共済加入者内訳)
会費		
商工新聞	500	
共済会費		

会員・読者の紹介をお願いします  
**山口民主商工会**  
 〒753-0831 山口市平井126-1  
 TEL 083-923-1719 FAX 083-923-0259

2023年3月28日支出

領収書等添付票

費目	資料費	整理番号	2 - 22
----	-----	------	--------

【領収書その他の書面の添付欄】

ご利用明細



毎度、山口銀行をご利用いただきありがとうございます。  
 ただいまお取引いただきました明細は下記のとおりでございます。

お取扱日		お取引内容	
04-04-22		お支払 IC	
取扱店番号	取引店番号	口座番号	
044		*****	
お取引金額			
53765 03		¥5,100	
コード	時刻	お取引後残高	
	09:29		
(ご案内)	取引通番	手数料	おつり
	0020	¥385	
お振込内容			
シヤ)コクミンケンコウホケンチュウオウカイ 様へ			
ご依頼人			
ニホンキョウサントウヤマク"チケンキ"カイキ			
"インタ"ン 様			

ご利用明細票

お取扱日	店番	取扱番号
04-07-07	55387	A92130004
取扱店 ヤマク"チケン"チョウナイ		
払込口座		
払込金額 *8,640 料金 *262		
振替受付票		
振替受付票 払込みの証拠となるものですから大切に保存して下さい。 料金には、消費税等が含まれています。 (ゆうちょ銀行)		
入金額	*10,002	
おつり	*1,100	
とっても便利!安心!オトク! ゆうちょデビット サービス開始!		

印紙税申告納付につき廻町 税務署承認済

領収書等添付票

費目	資料費	整理番号	2 - 23
----	-----	------	--------

【領収書その他の書面の添付欄】

ご利用明細



毎度、山口銀行をご利用いただきありがとうございます。  
 ただいまお取引いただきました明細は下記のとおりでございます。

お取扱日		お取引内容	
04-12-21		お支払 IC	
取扱店番号	取引銀行番号	取引店番号	口座番号
044			*****
(機番) (通券号)	お取引金額		
52466 03	¥2,250		
コード	時刻	お取引後残高	
	13:14分		
(ご案内) 取引通番	手数料	おつり	
0297	¥110		

お振込内容

ヤマク チケンチイキシ ンケンウント ウレン  
 コウカイ スイナカ タタシ 様へ  
 ご依頼人  
 ニホンキヨウサントウ ヤマク チケンキ タ  
 ン 様

ご利用明細



毎度、山口銀行をご利用いただきありがとうございます。  
 ただいまお取引いただきました明細は下記のとおりでございます。

お取扱日		お取引内容	
05-03-15		お支払 IC	
取扱店番号	取引銀行番号	取引店番号	口座番号
044			*****
(機番) (通券号)	お取引金額		
53648 03	¥750		
コード	時刻	お取引後残高	
	09:52分		
(ご案内) 取引通番	手数料	おつり	
0017	¥110		

お振込内容

ヤマク チケンチイキシ ンケンウント ウレン  
 コウカイ スイナカ タタシ 様へ  
 ご依頼人  
 ニホンキヨウサントウ ヤマク チケンキ カイキ  
 インタン 様

### 費目別支出内容一覧表

議員名 藤本 一規

費目	調査研究費・研修費・会議費・ <u>資料費</u> 広報費・事務所費・事務費・人件費			整理番号	3-1
事業内容	調査研究のための図書購入				
経費内訳	項目	金額(円)	充当額(円)	内容	
	学童保育情報	1,000			
	送料	310	1,572	5/23	
	振込手数料	262			
	家族農業が世界を変える(3巻セット)	9,240	9,240	7/22	
	日報名鑑2022年版	5,000	5,110	10/3	
	振込手数料	110			
	水道の民営化・広域化を考える	1,870	4,620	10/19	
	学校統廃合を超えて持続可能な学校と地域づくり	2,750			
	《合計》	20,542	20,542		
	按分割合 積算根拠	政務活動100% 政務活動100%			

- 注) 1 【全費目】注) 2を除く全ての費目の支出について、本一覧表を作成すること  
報告に関しては、支出の種類(例：ガソリン、携帯電話代)ごとに1年分まとめて報告しても差し支えない
- 2 【調査研究費、研修費】公共交通機関利用料を支出した視察及び受講料(公共交通機関利用料を含む)を支出した研修については、別様式の「国内・海外視察、研修報告書」により報告すること
- 3 【広報費】広報紙は、経費内訳の内容欄に印刷・送付部数を記入すること
- 4 【事務所費】自己が所有する事務所に対する賃貸料は充当不可、事務所要件を満たさない場合は充当不可
- 5 【人件費】生計を一にする親族雇用は充当不可
- 6 領収書等は、別途「領収書等添付票」に添付すること

領収書等添付票

費目	資料費	整理番号	3-2
----	-----	------	-----

【領収書その他の書面の添付欄】

### ご利用明細票

お取扱日	店番	取扱番号
04-05-23	55387	A92160017
取扱店	ヤマクチケンチョウナイ	
払込口座	[REDACTED]	
払込金額	*1,310	料金 *262

**振替受付票**

払込みの証拠となるものですから大切に保存して下さい。  
料金には、消費税等が含まれています。(ゆうちょ銀行)

入金額	*5,000
おつり	*3,428

スマホ決済アプリ ゆうちょPay  
口座直結だから事前チャージ不要!

印紙税申告納付につき廻町  
税務署承認済

ご利用明細

毎度、山口銀行をご利用いただきありがとうございます。  
ただいまお取引いただきました明細は下記のとおりでございます。

お取扱日	お取引内容
04-10-03	お支払 IC
取扱店番号	取引銀行番号
044	[REDACTED]
口座番号	お取引金額
[REDACTED]	¥5,000
コード	時刻
1048	[REDACTED]
お取引後残高	おつり
[REDACTED]	¥110

お振込内容

[REDACTED]

カノウニツホウシヤ 様へ

ご依頼人  
フジモト カスノリ 様

領 収 証

No 156799

西暦2022年 7月 22日



株式会社

口座コード 009987

様

藤本 一規

山口支店 山口市道徳門前1-3-11 (083)922-5611  
山口支店 山口市平井7-7-5 (083)923-2319  
山口支店 山口市大坪中坊大目9番1号 (083)923-7760  
山口支店 山口市阿知須4825-1 (0836)36-8802  
山口支店 山口市阿知須4825-1 (0836)36-8802  
山口支店 山口市阿知須4825-1 (0836)36-8802

取扱者 [Signature]

領収金額 79240

上記金額正に領収致しました。  
(この中には消費税として  
が含まれています)

入 紙  
収 印

1 配 現
2 掛 入
3 その他

11世新

領収書等添付票

費目	資料費	整理番号	3 - 3
----	-----	------	-------

【領収書その他の書面の添付欄】

№ 159892

西暦2022年10月19日



株式会社

藤本 一規 様

口座コード

097789

領収金額

74620

上記金額正に領収致しました。

(この中には消費税として 円

が含まれています)

品名

収入紙印

1	配現
2	掛入
3	その他

取扱者

本店山口営業所 山口市道場門前1-3-11 (083)922-5611  
 山口大学前店 山口市平井7-7-5 (083)923-2319  
 妙喜寺山本店 山口市大平千坂六丁目9番1号 (083)928-7760  
 パルコ成沢店 山口市阿和奈4825-1 (0836)38-8802  
 防府営業所 防府市額物師町6-26 (0836)38-3877

住所

費目別支出内容一覧表

議員名 藤本 一規

費目	調査研究費・研修費・会議費・資料費 広報費・事務所費・事務費・人件費	整理番号	4-1	
事業内容	調査研究のための図書購入			
経費内訳	項目	金額(円)	充当額(円)	内容
	住民と自治	9,000	750	2021/6~2022/5の内4・5月分 9,000円×2/12
	住民と自治	9,000	3,795	2022/6~2023/5の内6~3月分 9,110円×10/12
	振込手数料	110		
	反戦情報	3,000	1,555	2022/4~2022/9 500円×6ヶ月
	振込手数料	110		
	反戦情報	3,000	1,555	2022/10~2023/3 500円×6ヶ月
	振込手数料	110		
	制度のあらまし	3,500	1,750	12/26
	山口民報2022年合本	6,000	3,000	2/12
	《合計》	33,830	12,405	
按分割合 積算根拠	政務活動100% × 1/2（木佐木議員との共同）支払いごとに按分 政務活動100% 1円未満切り捨て			

- 注) 1 【全費目】注) 2を除く全ての費目の支出について、本一覧表を作成すること  
報告に関しては、支出の種類(例：ガソリン、携帯電話代)ごとに1年分まとめて報告しても差し支えない
- 2 【調査研究費、研修費】公共交通機関利用料を支出した視察及び受講料（公共交通機関利用料を含む）を支出した研修については、別様式の「国内・海外視察、研修報告書」により報告すること
- 3 【広報費】広報紙は、経費内訳の内容欄に印刷・送付部数を記入すること
- 4 【事務所費】自己が所有する事務所に対する賃貸料は充当不可、事務所要件を満たさない場合は充当不可
- 5 【人件費】生計を一にする親族雇用は充当不可
- 6 領収書等は、別途「領収書等添付票」に添付すること



# 領収書等添付票

費目	資料費	整理番号	4-2
----	-----	------	-----

【領収書その他の書面の添付欄】

振替払込請求書兼受領証

記載事項を訂正した場合は、その箇所に訂正印を押してください。

口座記号番号	[Redacted]			通常払込 科金加入 者負担				
	[Redacted]							
加入者名	自治体問題研究所							
金額	千	百	十	万	千	百	十	円
				¥	9	0	0	0
おなまえ	日本共産党							
ご依頼人	山口県議団							
料金	日附印							
	03-06-18 山口県庁内 郵便局							
備考	(55387 ) N94260004							

この受領証は、大切に保管してください。

## ご利用明細票

お取扱日	店番	取扱番号
04-06-17	55387	A92170006
取扱店	ヤマク チケンチョウナイ	
払込口座	[Redacted]	
払込金額	*9,000	料金 *110
振替受付票		
払込みの証拠となるものですか ら大切に保存し て下さい。 料金には、消費 税等が含まれて います。 (ゆうちょ銀行)		
入金額	*10,110	
おつり	*1,000	
スマホ決済アプリ ゆうちょPay 口座直結だから事前チャージ不要!		

印紙税申告納  
付につき趣町  
税務署承認済

領収書等添付票

費目	資料費	整理番号	4-3
----	-----	------	-----

【領収書その他の書面の添付欄】

ご利用明細票

お取扱日	店番	取扱番号
04-07-04	55387	A92190002
取扱店	ヤマク*チケンチョウナイ	
払込口座	[REDACTED]	
払込金額	*3,000	料金 *110



振替受付票  
 払込みの証拠となるものですから大切に保存して下さい。  
 料金には、消費税等が含まれています。  
 (ゆうちょ銀行)

入金額 \*10,110  
 おつり \*7,000

とっても便利!安心!オトク!  
 ゆうちょデビット サービス開始!

印紙税申告納付につき親町  
 税務署承認済

ご利用明細票

お取扱日	店番	取扱番号
05-02-24	55387	A92150004
取扱店	ヤマク*チケンチョウナイ	
払込口座	[REDACTED]	
払込金額	*3,000	料金 *110



振替受付票  
 払込みの証拠となるものですから大切に保存して下さい。  
 料金には、消費税等が含まれています。  
 (ゆうちょ銀行)

入金額 \*10,110  
 おつり \*7,000

5月3日~5日は、ゆうちょのほぼすべてのサービスを終日休止します

印紙税申告納付につき親町  
 税務署承認済

領収書等添付票

費目	資料費	整理番号	4-4
----	-----	------	-----

【領収書その他の書面の添付欄】

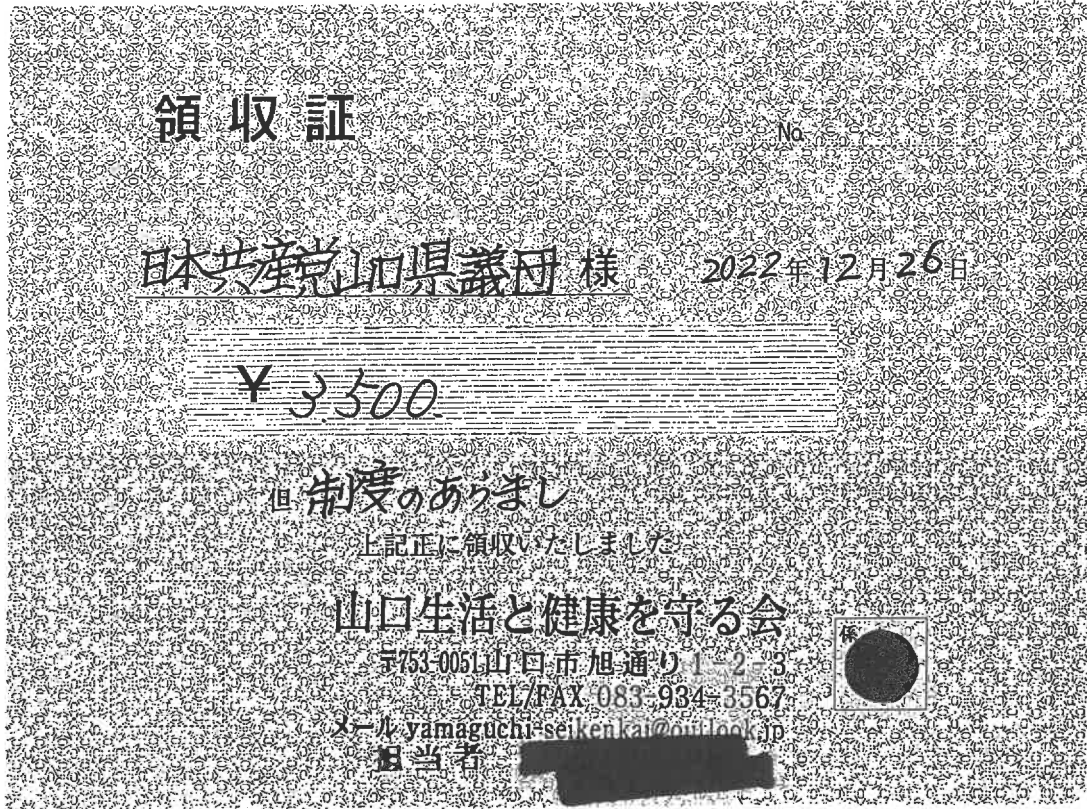

領 収 証

日本共産党  
山口県議団 様

2023年2月12日

★	6000-						
---	-------	--	--	--	--	--	--

但 2022年合本代  
上記正に領収いたしました

山口民報社

内 訳  
税抜金額  
消費税額等(%)

〒754-0002 山口市小郡下郷373番地5  
TEL 083(972)1156

### 費目別支出内容一覧表

議員名 藤本 一規

費目	調査研究費・研修費・会議費・資料費 広報費・事務所費・事務費・人件費			整理番号	-
事業内容	日本共産党山口県議団議会だより2022年4月号(印刷代2021年度支出)				
経費内訳	項目	金額(円)	充当額(円)	内容	
	ポスティング代	214,933	214,933	45000枚	
	振込手数料	770	770		
		《合計》	215,703	215,703	
按分割合 積算根拠	政務活動100% 政務活動100%				

- 注) 1 【全費目】注) 2を除く全ての費目の支出について、本一覧表を作成すること  
報告に関しては、支出の種類(例：ガソリン、携帯電話代)ごとに1年分まとめて報告しても差し支えない
- 2 【調査研究費、研修費】公共交通機関利用料を支出した視察及び受講料(公共交通機関利用料を含む)を支出した研修については、別様式の「国内・海外視察、研修報告書」により報告すること
- 3 【広報費】広報紙は、経費内訳の内容欄に印刷・送付部数を記入すること
- 4 【事務所費】自己が所有する事務所に対する賃貸料は充当不可、事務所要件を満たさない場合は充当不可
- 5 【人件費】生計を一にする親族雇用は充当不可
- 6 領収書等は、別途「領収書等添付票」に添付すること

領収書等添付票

費目 広報費	整理番号 1 - 2
【領収書その他の書面の添付欄】	
振込金 (兼手数料) 受取書 右記の「預金払戻請求書による振込」欄に○がある場合は、「振込受付書」として、○がない場合には「振込金受取書」として使用します。 振込金 (兼手数料) 受取書 以上による振込 (兼手数料受取書)	振込先 銀行 信金 農協 信組 その他 (上の枠を超える場合は「統けてご記入ください。')
銀行名 (左づめで漢字でご記入ください。)	支店・出張所名 (左づめで漢字でご記入ください。)
ご依頼日 平成 24 年 4 月 11 日	振込日 (左づめで漢字でご記入ください。)
振込先 銀行名: [ ] 支店名: [ ]	振込日: [ ] [ ] [ ] [ ] [ ] [ ] [ ] [ ] [ ] [ ] [ ] [ ] [ ] [ ] [ ]
振込金額 千 百 十 円 [ ] [ ] [ ] [ ] [ ] [ ] [ ] [ ] [ ] [ ] [ ] [ ] [ ] [ ] [ ]	振込金額 千 百 十 円 [ ] [ ] [ ] [ ] [ ] [ ] [ ] [ ] [ ] [ ] [ ] [ ] [ ] [ ] [ ]
振込手数料 千 百 十 円 [ ] [ ] [ ] [ ] [ ] [ ] [ ] [ ] [ ] [ ] [ ] [ ] [ ] [ ] [ ]	振込手数料 千 百 十 円 [ ] [ ] [ ] [ ] [ ] [ ] [ ] [ ] [ ] [ ] [ ] [ ] [ ] [ ] [ ]
振込先 銀行 信金 農協 信組 その他 (上の枠を超える場合は「統けてご記入ください。')	振込日 (左づめでカタカナでご記入ください。) フリガナ (左づめでカタカナでご記入ください。) [ ] [ ] [ ] [ ] [ ] [ ] [ ] [ ] [ ] [ ] [ ] [ ] [ ] [ ] [ ]
お受取人 おなまえ フリガナ (左づめでカタカナでご記入ください。) おでんわ 0836 - 62 - 5077	お受取人 おなまえ フリガナ (左づめでカタカナでご記入ください。) おでんわ 0836 - 62 - 5077
ご依頼人 おなまえ フリガナ (左づめでカタカナでご記入ください。) おでんわ 0836 - 62 - 5077	ご依頼人 おなまえ フリガナ (左づめでカタカナでご記入ください。) おでんわ 0836 - 62 - 5077
消費税込手数料 円 実収・後納 [ ] [ ] [ ] [ ] [ ] [ ] [ ] [ ] [ ] [ ] [ ] [ ] [ ] [ ] [ ]	消費税込手数料 円 実収・後納 [ ] [ ] [ ] [ ] [ ] [ ] [ ] [ ] [ ] [ ] [ ] [ ] [ ] [ ] [ ]
株式会社 山口銀行	
未決済 小切手等	
出納印 4 和 1 紙 振込金 (兼手数料) 受取書 請求書の枚数を5 発行枚数に記入 してください (この人口 への入金は金額に があらず発行)	

○振込依頼書に記載相違等の不備があった場合には、照会等のために振込を遅延することがあります。  
 ○やむを得ない事由による通信機器・回線の障害等によって振込が遅延することがありますのでご了承ください。

3/3 YS33078 当行をご利用いただきましてありがとうございます。

## 費目別支出内容一覧表

議員名 藤本 一規

費目	調査研究費・研修費・会議費・資料費 広報費・事務所費・事務費・人件費	整理番号	2-1	
事業内容	藤本かずのりだより かえる通信 2022/5/1 No.85			
経費内訳	項目	金額(円)	充当額(円)	内容
	印刷代	7,900	5,530	3000枚
	ポスティング代	1,914	1,339	580枚
	折り込み代	600	420	200枚
	折り込み代	1,500	1,050	500枚
	折り込み代	1,500	1,050	500枚
		《合計》	13,414	9,389
按分割合 積算根拠	政務活動70% 政務活動70%+後援会活動5%+その他の活動25%			
	項目ごとに按分 1円未満切り捨て			

- 注) 1 【全費目】注) 2を除く全ての費目の支出について、本一覧表を作成すること  
報告に関しては、支出の種類(例：ガソリン、携帯電話代)ごとに1年分まとめて報  
告しても差し支えない
- 2 【調査研究費、研修費】公共交通機関利用料を支出した視察及び受講料（公共交通  
機関利用料を含む）を支出した研修については、別様式の「国内・海外視察、研修報  
告書」により報告すること
- 3 【広報費】広報紙は、経費内訳の内容欄に印刷・送付部数を記入すること
- 4 【事務所費】自己が所有する事務所に対する賃貸料は充当不可、事務所要件を満た  
さない場合は充当不可
- 5 【人件費】生計を一にする親族雇用は充当不可
- 6 領収書等は、別途「領収書等添付票」に添付すること

### 領収書等添付票

費目	広報費	整理番号	2 - 2
【領収書その他の書面の添付欄】			

### 領収書

2022年4月30日

藤本一規様

**金 7,900円也**

但し、「かえる通信」印刷代として  
上記正に領収致しました。

日本共産党山口県北南地区委員

〒755-0063 宇部市南浜町2-

電話 0836-33-5577



領収書等添付票

費目	広報費	整理番号	2-3
----	-----	------	-----

【領収書その他の書面の添付欄】

<b>領 収 証</b>		No 019264						
藤本 一規 様		令和4年4月25日						
金額	71914	<table border="1" style="width: 100%;"> <tr> <td>現金</td> <td style="text-align: center;">✓</td> </tr> <tr> <td>小切手</td> <td></td> </tr> <tr> <td>振込</td> <td></td> </tr> </table>	現金	✓	小切手		振込	
現金	✓							
小切手								
振込								
但しホスティング代金にて								
上記の金額正に領収致しました								
収 入  印 紙	<b>毎日メディアサービス山</b> 下関市一の宮卸本町2-3 TEL代083-229-5600	取扱者 <div style="background-color: black; width: 50px; height: 30px; margin: 0 auto;"></div>						

領収金額の訂正したもの、社印、取扱者印のないものは無効です。

<b>領 収 証</b>		No. _____
藤本 一規 様		令和4年4月23日
★ 7,600		
但し オズ通信		
上記正に領収いたしました		
内 訳 税抜金額 消費税額等(%)	〒730-0001 下関市吉野3327-5 <b>吉田新聞販売店</b> 083-229-0520	



領収書等添付票

費目	広報費	整理番号	2-4
----	-----	------	-----

【領収書その他の書面の添付欄】

領 収 証 藤本 一規 様 No. 917

金額	7,150.00-
----	-----------

内 訳	
現金	
小切手	/
手形	/
消費税額等 (%)	

但 折込行代金 500枚  
 令和4年4月24日 上記正に領収いたしました  
 〒757-0214 山口県宇部市大字西万倉1544番地1  
**万倉新聞店**  
 代表 高尾 俊 通  
 TEL0836-67-2514 FAX0836-67-4222

収入印紙

GR1616

領 収 証

藤本 様 令和4年4月22日

★	7,150.00-
---	-----------

但 折込広告代と17  
 上記正に領収いたしました

内 訳	
税率	金額(税抜・税込)
%	消費税額等
税率	金額(税抜・税込)
%	消費税額等

**船木新聞販売所**  
 山口県宇部市大字船木190番地  
 TEL(0836)69-0123 FAX69-0  
 平 田 光 代

### 費目別支出内容一覧表

議員名 藤本 一規

費目	調査研究費・研修費・会議費・資料費 広報費・事務所費・事務費・人件費			整理番号	3-1
事業内容	藤本かずのりだより かえる通信 2022/6/1 No.86				
経費内訳	項目	金額(円)	充当額(円)	内容	
	印刷代	7,900	3,160	3000枚	
	ポスティング代	1,914	765	580枚	
	折り込み代	600	240	200枚	
	折り込み代	1,500	644	500枚	
	振込手数料	110			
	折り込み代	1,500	600	500枚	
		《合計》	13,524	5,409	
按分割合 積算根拠	政務活動40% 政務活動40%+政党活動35%+その他の活動25%				
	項目ごとに按分 1円未満切り捨て				

- 注) 1 【全費目】注) 2を除く全ての費目の支出について、本一覧表を作成すること  
報告に関しては、支出の種類(例：ガソリン、携帯電話代)ごとに1年分まとめて報告しても差し支えない
- 2 【調査研究費、研修費】公共交通機関利用料を支出した視察及び受講料(公共交通機関利用料を含む)を支出した研修については、別様式の「国内・海外視察、研修報告書」により報告すること
- 3 【広報費】広報紙は、経費内訳の内容欄に印刷・送付部数を記入すること
- 4 【事務所費】自己が所有する事務所に対する賃貸料は充当不可、事務所要件を満たさない場合は充当不可
- 5 【人件費】生計を一にする親族雇用は充当不可
- 6 領収書等は、別途「領収書等添付票」に添付すること

# 領収書等添付票

費目	広報費	整理番号	3-2
【領収書その他の書面の添付欄】			

## 領収書

2022年5月31日

藤本一規様

金 7,900円也

但し、「かえる通信」印刷代として  
上記正に領収致しました。

日本共産党山口県北南地区委

〒755-0063 宇部市南浜町2



電話 0836-33-5577

# 領収書等添付票

費目	広報費	整理番号	3-3
【領収書その他の書面の添付欄】			

<b>領 収 証</b>		No 019267						
藤本 一規 様		令和 4年5月20日 <del>平成</del>						
金額	¥1914	<table border="1" style="width: 100%;"> <tr> <td>現金</td> <td style="text-align: center;">✓</td> </tr> <tr> <td>小切手</td> <td></td> </tr> <tr> <td>振込</td> <td></td> </tr> </table>	現金	✓	小切手		振込	
現金	✓							
小切手								
振込								
但しホスティング代金として								
上記の金額正に領収致しました								
収 入 印 紙	<b>株式会社 毎日メディアサービス 山口</b> 下関市一の宮卸本町2-3 TEL(代)083-229-5600	取扱者 						

領収金額の訂正したもの、社印、取扱者印のないものは無効です。

<b>領 収 証</b>		No. _____
藤本 一規 様		4年5月20日
★ ¥600		
但 見える通信		
上記正に領収いたしました		
内 訳		
税抜金額	吉部 吉部332-5	
消費税額等(%)	吉部 吉部332-5	
	083200830500	

領収書等添付票

費目	広報費	整理番号	3-4
----	-----	------	-----

【領収書その他の書面の添付欄】

**ご利用明細**  **山口銀行**

毎度、山口銀行をご利用いただきありがとうございます。  
 ただいまお取引いただきました明細は下記のとおりでございます。

お取扱日		お取引内容	
04-05-26		お支払 IC	
取扱店番号	取引銀行番号	取引店番号	口座番号
044			*****
53829	03	お取引金額	
		¥1,500	
コード	時刻	お取引後残高	
	0938		
(ご案内)	取引通番	手数料	おつり
	0023	¥110	

お振込内容

マク ラシンフンチン タカオ トシミチ 様へ  
 ご依頼人  
 フシモト カスノリ 様

領 収 証

藤 本 様 令和4年 5 月 18 日

★ 4 1500 -

但 折込広告代と17  
 上記正に領収いたしました

内 訳	
税率	金額(税抜・税込)
%	消費税額等
税率	金額(税抜・税込)
%	消費税額等

**船木新聞販売所**  
 山口県宇部市大字船木190番地  
 TEL(0836)69-0123 FAX69-0  
 平 田 光 代

### 費目別支出内容一覧表

議員名 藤本 一規

費目	調査研究費・研修費・会議費・資料費 広報費・事務所費・事務費・人件費			整理番号	4-1
事業内容	藤本かずのりだより かえる通信 2022/7/1 No.87				
経費内訳	項目	金額(円)	充当額(円)	内容	
	印刷代	7,900	3,160	3000枚	
	ポスティング代	4,059	1,623	1230枚	
	折り込み代	600	240	200枚	
	折り込み代	1,500	600	500枚	
	折り込み代	1,500	600	500枚	
		《合計》	15,559	6,223	
按分割合 積算根拠	政務活動40% 政務活動40%+政党活動35%+その他の活動25%				
	項目ごとに按分		1円未満切り捨て		

- 注) 1 【全費目】注) 2を除く全ての費目の支出について、本一覧表を作成すること  
報告に関しては、支出の種類(例：ガソリン、携帯電話代)ごとに1年分まとめて報告しても差し支えない
- 2 【調査研究費、研修費】公共交通機関利用料を支出した視察及び受講料（公共交通機関利用料を含む）を支出した研修については、別様式の「国内・海外視察、研修報告書」により報告すること
- 3 【広報費】広報紙は、経費内訳の内容欄に印刷・送付部数を記入すること
- 4 【事務所費】自己が所有する事務所に対する賃貸料は充当不可、事務所要件を満たさない場合は充当不可
- 5 【人件費】生計を一にする親族雇用は充当不可
- 6 領収書等は、別途「領収書等添付票」に添付すること

### 領収書等添付票

費目	広報費	整理番号	4 - 2
【領収書その他の書面の添付欄】			

### 領収書

2022年6月30日

藤本一規様

金 7,900円也

但し、「かえる通信」印刷代として  
上記正に領収致しました。

日本共産党山口県北南地区委

〒755-0063 宇部市南浜町





電話 0836-33-5577

領収書等添付票

費目	広報費	整理番号	4-3
----	-----	------	-----

【領収書その他の書面の添付欄】

<b>領 収 証</b>		No 019276
藤本 一規 様		令和 4年 6月 24日
金額	¥ 4059	現金 <input checked="" type="checkbox"/>
		小切手 <input type="checkbox"/>
		振込 <input type="checkbox"/>
但し ポスティブ代金にて		
上記の金額正に領収致しました		
収 入 印 紙	 株式会社 毎日メディアサービス山口 下関市一の宮卸本町2-3 TEL (0)083-229-5600	取扱者 

領収金額の訂正したもの、社印、取扱者印のないものは無効です。

<b>領 収 証</b>		No. _____
藤本 一規 様		令和 4年 6月 24日
★ ¥ 600		
但し かんぽ通信		
上記正に領収いたしました		
内 訳		
税抜金額		
消費税額等( % )		
〒733-0227 下関市一の宮卸本町3327-5 <b>吉田新聞販売店</b> 0836(68)0520		



領収書等添付票

費目	広報費	整理番号	4-4
----	-----	------	-----

【領収書その他の書面の添付欄】

領 収 証 藤本一規 様 No. 921

金額 7,1500-

但 折込広告代金500枚 に入る  
 令和4年6月24日 上記正に領収いたしました

〒757-0214 山口県宇部市大字西万倉1544番地1  
 万倉新聞店  
 代表 高尾俊  
 TEL 0836-67-2514 FAX 0836-67-4222

内 訳  
 現金  
 小切手 /  
 手形 /  
 消費税額等(%)

収入印紙

GR1616

領 収 証

藤本一規様 令和4年6月24日

★ 7,1500-

但 折込広告代として  
 上記正に領収いたしました

内 訳  
 税率 金額(税抜・税込)  
 % 消費税額等  
 税率 金額(税抜・税込)  
 % 消費税額等

船木新聞販売所  
 山口県宇部市大字船木190番地  
 TEL (0836) 69-0123 FAX 69-0128  
 平田光代

## 費目別支出内容一覧表

議員名 藤本 一規

費目	調査研究費・研修費・会議費・資料費 広報費・事務所費・事務費・人件費	整理番号	5-1	
事業内容	藤本かずのりだより かえる通信 2022/8/1 No.88			
経費内訳	項目	金額(円)	充当額(円)	内容
	印刷代	10,200	7,650	4000枚
	ポスティング代	4,059	3,044	1230枚
	折り込み代	600	450	200枚
	折り込み代	1,500	1,125	500枚
	折り込み代	1,500	1,125	500枚
		《合計》	17,859	13,394
按分割合 積算根拠	政務活動75% 政務活動75%+その他の活動25%			
	項目ごとに按分	1円未満切り捨て		

- 注) 1 【全費目】注) 2を除く全ての費目の支出について、本一覧表を作成すること  
 報告に関しては、支出の種類(例：ガソリン、携帯電話代)ごとに1年分まとめて報告しても差し支えない
- 2 【調査研究費、研修費】公共交通機関利用料を支出した視察及び受講料（公共交通機関利用料を含む）を支出した研修については、別様式の「国内・海外視察、研修報告書」により報告すること
- 3 【広報費】広報紙は、経費内訳の内容欄に印刷・送付部数を記入すること
- 4 【事務所費】自己が所有する事務所に対する賃貸料は充当不可、事務所要件を満たさない場合は充当不可
- 5 【人件費】生計を一にする親族雇用は充当不可
- 6 領収書等は、別途「領収書等添付票」に添付すること

### 領収書等添付票

費目	広報費	整理番号	5-2
【領収書その他の書面の添付欄】			

### 領収書

2022年7月31日

藤本一規様

**金 10,200円也**

但し、「かえる通信」印刷代として  
上記正に領収致しました。

日本共産党山口県北南地区委



〒755-0063 宇部市南浜町2-4-2

電話 0836-33-5577

領収書等添付票

費目	広報費	整理番号	5-3
----	-----	------	-----

【領収書その他の書面の添付欄】

<b>領 収 証</b>		No 019281						
藤本 一規 様		令和 4 年 7 月 22 日						
金額	¥ 4059	<table border="1" style="width: 100%;"> <tr> <td>現金</td> <td style="text-align: center;">✓</td> </tr> <tr> <td>小切手</td> <td></td> </tr> <tr> <td>振込</td> <td></td> </tr> </table>	現金	✓	小切手		振込	
現金	✓							
小切手								
振込								
但し 振込が入金として								
上記の金額正に領収致しました								
取 入 印 紙	株式会社 毎日メディアサービス山口 下関市一の宮卸本町2-3-3 TEL (代) 083-229-5600	取 扱 者						

領収金額の訂正したもの、社印、取扱者印のないものは無効です。

<b>領 収 証</b>		No. _____
藤本 一規 様		4 年 7 月 24 日
★ ¥ 600		
但し のえる通信		
上記正に領収いたしました		
内 訳 税抜金額 消費税額等(%)	宇部市吉部3327-5 <b>吉田新聞販売店</b> 0836(55)0520	

領収書等添付票

費目	広報費	整理番号	5-4
----	-----	------	-----

【領収書その他の書面の添付欄】

領 収 証 藤本一規 様 No. 923

金額	7,500
----	-------

但 折込チラシ代金 500枚 収子通  
 令和4年7月24日 上記正に領収いたしました

〒757-0214 山口県宇部市大字西万倉1-5-4番地1  
**万倉新聞店**  
 代表 高尾俊道  
 TEL 0836-67-2514 FAX 0836-67-4222

内 訳  
 現金  
 小切手  
 手形  
 消費税額等(%)

収入印紙

GR1616

領 収 証

藤本かづのり様 2022年7月26日

★ 1,500

但 県議会報代  
 上記正に領収いたしました

内 訳	
税率	金額(税抜・税込)
%	消費税額等
税率	金額(税抜・税込)
%	消費税額等

**船木新聞販売所**  
 山口県宇部市大字船木190番地  
 TEL (0836) 69-0123 FAX 69-0123  
 平田光代

## 費目別支出内容一覧表

議員名 藤本 一規

費目	調査研究費・研修費・会議費・資料費 広報費・事務所費・事務費・人件費	整理番号	6-1	
事業内容	藤本かずのりだより かえる通信 2022/9/1 No.89			
経費内訳	項目	金額(円)	充当額(円)	内容
	印刷代	10,200	7,650	4000枚
	ポスティング代	4,059	3,044	1230枚
	折り込み代	600	450	200枚
	折り込み代	1,500	1,125	500枚
	折り込み代	1,500	1,125	500枚
	《合計》	17,859	13,394	
按分割合 積算根拠	政務活動75% 政務活動75%+その他の活動25%			
	項目ごとに按分	1円未満切り捨て		

- 注) 1 【全費目】注) 2を除く全ての費目の支出について、本一覧表を作成すること  
 報告に関しては、支出の種類(例：ガソリン、携帯電話代)ごとに1年分まとめて報告しても差し支えない
- 2 【調査研究費、研修費】公共交通機関利用料を支出した視察及び受講料(公共交通機関利用料を含む)を支出した研修については、別様式の「国内・海外視察、研修報告書」により報告すること
- 3 【広報費】広報紙は、経費内訳の内容欄に印刷・送付部数を記入すること
- 4 【事務所費】自己が所有する事務所に対する賃貸料は充当不可、事務所要件を満たさない場合は充当不可
- 5 【人件費】生計を一にする親族雇用は充当不可
- 6 領収書等は、別途「領収書等添付票」に添付すること

## 領収書等添付票

費目	広報費	整理番号	6-2
【領収書その他の書面の添付欄】			

## 領収書

2022年8月31日

藤本一規様

金 10,200円也

但し、「かえる通信」印刷代として  
上記正に領収致しました。

日本共産党山口県北南地区委

〒755-0063 宇部市南浜町2

電話 0836-33-5577





領収書等添付票

費目	広報費	整理番号	6-3
----	-----	------	-----

【領収書その他の書面の添付欄】

<b>領 収 証</b>		№ 019287
藤本 一規 様		令和4年8月29日
金額	74059	現金 <input checked="" type="checkbox"/>
		小切手 <input type="checkbox"/>
		振込 <input type="checkbox"/>
但しホスティング代金として		
上記の金額正に領収致しました		
収 入 印 紙	株式会社 <b>毎日メディアサービス山口</b> 下関市一の宮卸本町2-3 TEL (0)083-229-5600	取扱者 

領収金額の訂正したもの、社印、取扱者印のないものは無効です。

<b>領 収 証</b>		№
藤本 一規 様		4年8月28日
★7600		
但し かんぽ通信		
上記正に領収いたしました		
内 訳		
取扱金額		
消費税額等(%)		
〒751-8501 下関市一の宮卸本町2-3 <b>吉田新聞販売店</b> 0836(68)0520		



領収書等添付票

費目	広報費	整理番号	6-4
----	-----	------	-----

【領収書その他の書面の添付欄】

領 収 証 藤本一規 様 No. 925

金額	9,150.00
----	----------

内 訳  
 現金  
 小切手  
 手形  
 消費税額等(%)

但折込代金 500枚 収入印紙  
 令和4年8月28日 上記正に領収いたしました

〒757-0214 山口県宇部市大字西万倉1544番地1

万倉新聞店

代表 高尾俊

TEL 0836-67-2514 FAX 0836-67-4222

収入印紙

GR1616

領 収 証

藤本 様 令和4年8月31日

★	9,150.00
---	----------

但折込広告代とし  
 上記正に領収いたしました

内 訳  
 税率 金額(税抜・税込)  
 % 消費税額等  
 税率 金額(税抜・税込)  
 % 消費税額等

船木新聞販売所

山口県宇部市大字船木190番地  
 TEL(0836)69-0123 FAX69-0122

平 田 光

### 費目別支出内容一覧表

議員名 藤本 一規

費目	調査研究費・研修費・会議費・資料費 広報費・事務所費・事務費・人件費		整理番号	7-1
事業内容	藤本かずのりだより かえる通信 2022/10/1 No.90			
経費内訳	項目	金額(円)	充当額(円)	内容
	印刷代	10,200	6,630	4000枚
	ポスティング代	4,059	2,638	1230枚
	折り込み代	600	390	200枚
	折り込み代	1,500	975	500枚
	折り込み代	1,500	975	500枚
		《合計》	17,859	11,608
按分割合 積算根拠	政務活動65% 政務活動65%+後援会活動10%+その他の活動25% 項目ごとに按分 1円未満切り捨て			

- 注) 1 【全費目】注) 2を除く全ての費目の支出について、本一覧表を作成すること  
報告に関しては、支出の種類(例：ガソリン、携帯電話代)ごとに1年分まとめて報告しても差し支えない
- 2 【調査研究費、研修費】公共交通機関利用料を支出した視察及び受講料（公共交通機関利用料を含む）を支出した研修については、別様式の「国内・海外視察、研修報告書」により報告すること
- 3 【広報費】広報紙は、経費内訳の内容欄に印刷・送付部数を記入すること
- 4 【事務所費】自己が所有する事務所に対する賃貸料は充当不可、事務所要件を満たさない場合は充当不可
- 5 【人件費】生計を一にする親族雇用は充当不可
- 6 領収書等は、別途「領収書等添付票」に添付すること

### 領収書等添付票

費目	広報費	整理番号	7-2
【領収書その他の書面の添付欄】			

### 領収書

2022年9月30日

藤本一規様

金 10,200円也

但し、「かえる通信」印刷代として  
上記正に領収致しました。

日本共産党山口県北南地区委

〒755-0063 宇部市南浜町2-



電話 0836-33-5577

領収書等添付票

費目	広報費	整理番号	7-3
----	-----	------	-----

【領収書その他の書面の添付欄】

<b>領 収 証</b>		No 019289						
藤本一規様		平成 4年 9月 20日						
金額	¥4059	<table border="1" style="width: 100%;"> <tr> <td>現金</td> <td style="text-align: center;">✓</td> </tr> <tr> <td>小切手</td> <td></td> </tr> <tr> <td>振込</td> <td></td> </tr> </table>	現金	✓	小切手		振込	
現金	✓							
小切手								
振込								
但し ホスティング代金として								
上記の金額正に領収致しました								
収 入 印 紙	<b>株式会社 毎日メディアサービス山口</b> 下関市一の宮卸本町2-3 TEL 代 083-229-5600	取扱者 <div style="background-color: black; width: 50px; height: 30px; margin: 0 auto;"></div>						

領収金額の訂正したもの、社印、取扱者印のないものは無効です。

<b>領 収 証</b>		No. _____
藤本一規様		平成 4年 9月 20日
★ ¥600		
但し ホスティング代金として		
上記正に領収いたしました		
内 訳		
税抜金額		
消費税額等(%)		
〒730-0001 下関市大里町吉部3327-5 <b>吉田新聞販売店</b> 0836-68-0520		

領収書等添付票

費目	広報費	整理番号	7-4
----	-----	------	-----

【領収書その他の書面の添付欄】

領収証 藤本一規 様 No. 927

金額	7,150.00
----	----------

内 訳	
現金	
小切手	/
手形	/
消費税額等(%)	

但折込代金 500枚 収入通合  
 令和4年9月20日 上記正に領収いたしました

〒757-0214 山口県宇部市大字西万倉1544番地1

万倉新聞店

代表 高尾俊道

TEL 0836-67-2514 FAX 0836-67-4222

収入印紙

GR1616

領 収 証

藤本 様 令和4年9月20日

★	7,150.00
---	----------

但折込代金 500枚  
 上記正に領収いたしました

内 訳	
税率	金額(税抜・税込)
%	消費税額等
税率	金額(税抜・税込)
%	消費税額等

船木新聞販売所

山口県宇部市大字船木190番地

TEL (0836) 69-0123 FAX 69-0122

平田光代

### 費目別支出内容一覧表

議員名 藤本 一規

費目	調査研究費・研修費・会議費・資料費 広報費・事務所費・事務費・人件費	整理番号	8-1	
事業内容	藤本かずのりだより かえる通信 2022/11/1 No.91			
経費内訳	項目	金額(円)	充当額(円)	内容
	印刷代	10,200	6,630	4000枚
	ポスティング代	4,464	2,901	1230枚
	折り込み代	600	390	200枚
	折り込み代	1,500	975	500枚
	折り込み代	1,500	975	500枚
	《合計》	18,264	11,871	
按分割合 積算根拠	政務活動65% 政務活動65%+その他の活動35%		項目ごとに按分	1円未満切り捨て

- 注) 1 【全費目】注) 2を除く全ての費目の支出について、本一覧表を作成すること  
報告に関しては、支出の種類(例：ガソリン、携帯電話代)ごとに1年分まとめて報告しても差し支えない
- 2 【調査研究費、研修費】公共交通機関利用料を支出した視察及び受講料（公共交通機関利用料を含む）を支出した研修については、別様式の「国内・海外視察、研修報告書」により報告すること
- 3 【広報費】広報紙は、経費内訳の内容欄に印刷・送付部数を記入すること
- 4 【事務所費】自己が所有する事務所に対する賃貸料は充当不可、事務所要件を満たさない場合は充当不可
- 5 【人件費】生計を一にする親族雇用は充当不可
- 6 領収書等は、別途「領収書等添付票」に添付すること

### 領収書等添付票

費目	広報費	整理番号	8-2
【領収書その他の書面の添付欄】			

### 領収書

2022年10月31日

藤本一規様

金 10,200円也

但し、「かえる通信」印刷代として  
上記正に領収致しました。

日本共産党山口県北南地区委

〒755-0063 宇部市南浜町2



電話 0836-33-5577

領収書等添付票

費目	広報費	整理番号	8-3
----	-----	------	-----

【領収書その他の書面の添付欄】

<b>領 収 証</b>		No 019293						
藤本 一規 様		令和 平成 4年10月19日						
金額	74464	<table border="1" style="width: 100%;"> <tr> <td>現金</td> <td style="text-align: center;">✓</td> </tr> <tr> <td>小切手</td> <td></td> </tr> <tr> <td>振込</td> <td></td> </tr> </table>	現金	✓	小切手		振込	
現金	✓							
小切手								
振込								
但し ポスト割代金として								
上記の金額正に領収致しました								
取 入 印 紙	株式会社 毎日メディアサービス山口 下関市一の宮卸本町2-3 TEL (代) 083-229-5600	取 扱 者 						

領収金額の訂正したもの、社印、取扱者印のないものは無効です。

<b>領 収 証</b>		No. _____
藤本 一規 様		4年10月13日
★ 7600		
但し 下関市通信		
上記正に領収いたしました		
内 訳		
取扱金額		
消費税額等(%)		
吉田新聞販売店		
0835680520		



領収書等添付票

費目	広報費	整理番号	8-4
----	-----	------	-----

【領収書その他の書面の添付欄】

領収証 藤本一規 様 No. 930

金額 7,150.00

内訳  
現金  
小切手  
手形

但 折込広告代金 500枚 加算  
令和4年10月15日 上記正に領収いたしました

〒757-0214 山口県宇部市大字西万倉1544番地1  
万倉新聞店  
代表 高尾俊道

TEL 0836-67-2514 FAX 0836-67-4111

収入印紙

領 収 証

藤本 様 令和4年10月14日

★ 7,150.00

但 折込広告代と17  
上記正に領収いたしました

内 訳	
税率	金額(税抜・税込)
%	消費税額等
税率	金額(税抜・税込)
%	消費税額等

船木新聞販売所  
山口県宇部市大字船木190番地  
TEL (0836) 69-0123 FAX 69-0122  
平田光代