

収支報告書

令和 5 年 4 月 30 日

山口県議会議長 様

報告者 住所 山口市小郡下郷1483

氏名 曾田 聡



政務活動費の交付に関する条例第7条第1項の規定により、下記のとおり報告します。

記

収 入		4,200,000 円	
費 目	金 額 (円)	内 訳	内訳金額(円)
調査研究費	508,378	調査研究用車両リース代	309,366
		視察に伴う交通費等	64,149
		高速料金	13,650
		ガソリン代	121,213
研修費	0		
会議費	0		
資料費	476,510	新聞購読料	216,671
		IJAMP契約料等	250,396
		書籍など	9,443
広報費	1,652,032	メルマガ管理料金	239,354
		ホームページ料金	293,966
		県政便り印刷等	1,118,712
事務所費	403,254	家賃等	403,254
事務費	197,992	通信料金等	79,673
		事務機器等リース料金	79,489
		事務消耗品など	21,628
		NHK・山口ケーブル	17,202
人件費	0		
合計	3,238,166		
残 余			961,834 円

第2号様式 (第3関係)

### 費目別支出内容一覧表

議員名 曾田 聡

費目	調査研究費・研修費・会議費・資料費 広報費・事務所費・事務費・人件費			整理番号	/-/
事業内容	高速利用料				
経費内訳	項目	金額(円)	充当額(円)	内容	
	高速利用料金	13,650	13,650	NEXCO西日本	
		《合計》	13,650	13,650	
按分割合 積算根拠	100%				

- 注) 1 【全費目】注) 2を除く全ての費目の支出について、本一覧表を作成すること  
報告に関しては、支出の種類(例:ガソリン、携帯電話代)ごとに1年分まとめて報告しても差し支えない
- 2 【調査研究費、研修費】公共交通機関利用料を支出した視察及び受講料(公共交通機関利用料を含む)を支出した研修については、別様式の「国内・海外視察、研修報告書」により報告すること
- 3 【広報費】広報紙は、経費内訳の内容欄に印刷・送付部数を記入すること
- 4 【事務所費】自己が所有する事務所に対する賃貸料は充当不可、事務所要件を満たさない場合は充当不可
- 5 【人件費】生計を一にする親族雇用は充当不可
- 6 領収書等は、別途「領収書等添付票」に添付すること

支出証明書

費目	調査研究費		支出合計額	13,650 円	
年月日	金額(円)	支出目的	支出を受けた者	領収書を徴し難い事項	備考
R4.4.30	920	4月分調査研究のための高速代	NEXCO西日本	ETC利用につき、クレジット決済となるため	別紙、利用明細及び調査・視察明細添付
R4.5.31	2,720	5月分調査研究のための高速代	NEXCO西日本	ETC利用につき、クレジット決済となるため	別紙、利用明細及び調査・視察明細添付
R4.7.31	3,880	7月分調査研究のための高速代	NEXCO西日本	ETC利用につき、クレジット決済となるため	別紙、利用明細及び調査・視察明細添付
R4.8.31	2,540	8月分調査研究のための高速代	NEXCO西日本	ETC利用につき、クレジット決済となるため	別紙、利用明細及び調査・視察明細添付
R4.9.30	1,490	9月分調査研究のための高速代	NEXCO西日本	ETC利用につき、クレジット決済となるため	別紙、利用明細及び調査・視察明細添付
R4.10.31	2,100	10月分調査研究のための高速代	NEXCO西日本	ETC利用につき、クレジット決済となるため	別紙、利用明細及び調査・視察明細添付

上記の通り相違ないことを証明します。

提出者 山口県議会議員 曾田 聡 

注) 1 この証明書は、領収書その他の書面が徴し難い場合に使用するものとする。  
 2 按分による支出がある場合は、「備考」欄に按分の割合及び当該経費の総額を記載すること。  
 3 按分による支出以外で経費の一部に政務調査費を充当した場合は、「備考」欄に当該経費の総額を記載する事

日時	曜	用務	訪問先	備考	交通機関	ETC	
						区間	料金
4月9日	土	観光振興について	渚の交番・西長門リゾート		自家用車	小郡-美林-小郡	920
5月20日	金	県のデジタル政策について	昇恵・tensystem		自家用車	宇部本線-小野田	520
5月20日	金	県のデジタル政策について	昇恵・tensystem		自家用車	埴生-下関	710
5月20日	金	県のデジタル政策について	tensystem		自家用車	下関-宇部本線	1,490
7月21日	木	市民相談 萩区域 山陰道建設計画	萩土木事務所		自家用車	小郡-美林東-小郡	900
7月29日	金	県のデジタル政策について	昇恵・tensystem		自家用車	宇部本線-下関-宇部本線	2,980
8月26日	金	県政報告会	徳地八坂 山根		自家用車	山口南-防府西	440
8月26日	金	県政報告会	徳地堀 内田		自家用車	小郡-徳地-小郡	2,100
9月21日	水	山陰道建設工事現場視察	萩市木与防災・下関市豊田		自家用車	小郡-美林東-美林西-宇部	1,490
10月18日	火	市民相談 徳地町堀 横断歩道	徳地町堀 総合支所前		自家用車	小郡-徳地-小郡	2,100
						高速道路利用料 計	
						13,650	

# ご利用明細書

1-4

E T C利用照会サービスをご利用いただき、誠にありがとうございます。  
 ※本ご利用明細書PDFは、E T C利用照会サービスにて出力されたもので、一度に500件まで出力できます。  
 500件を超える場合は複数回に分けて出力してください。  
 ※2019年10月1日以降の通行料金は消費税率10%対象です。  
 詳しいサービス内容はE T C利用照会サービスウェブサイト  
 (<https://www.etc-meisai.jp/>)にてご確認ください。

## 合計金額

支払い総額	¥13,650
内訳 還元額適用金額	¥0
後納利用金額	¥13,650

利用IC(自)	利用年月日 時分 利用IC(至)	(割引前料金) (E T C割引額) 通行料金	還元額適用料金 後納料金	車種 車両番号 E T Cカード番号	備考
	22/04/09 10:14 小郡	(650) (-190) 460	0  460	1 [REDACTED]	確定 休日割引
	22/04/09 15:55 美祿	(650) (-190) 460	0  460	1 [REDACTED]	確定 休日割引
	22/05/20 09:31 宇部本線	  520	0  520	1 [REDACTED]	確定
	22/05/20 09:52 埴生	  710	0  710	1 [REDACTED]	確定 乗継調整
	22/05/20 12:59 下関	  1,490	0  1,490	1 [REDACTED]	確定
	22/07/21 11:46 小郡	  450	0  450	1 [REDACTED]	確定
	22/07/21 16:29 美祿東	  450	0  450	1 [REDACTED]	確定
	22/07/29 09:13 宇部本線	  1,490	0  1,490	1 [REDACTED]	確定
	22/07/29 11:29 下関	  1,490	0  1,490	1 [REDACTED]	確定
	22/08/26 12:28 山口南	  440	0  440	1 [REDACTED]	確定
	22/08/26 19:00 小郡	  1,050	0  1,050	1 [REDACTED]	確定 (朝夕)
	22/08/26 20:33 徳地	  1,050	0  1,050	1 [REDACTED]	確定
	22/09/21 08:29 小郡	  450	0  450	1 [REDACTED]	確定 (朝夕)
	22/09/21 15:19 美祿西	  1,040	0  1,040	1 [REDACTED]	確定
	22/10/18 15:36 小郡	  1,050	0  1,050	1 [REDACTED]	確定



利用 I C (自)	利用年月日 時分 利用 I C (至)	(割引前料金) ( E T C 割引額 ) 通行料金	還元額適用料金 後納料金	車種 車両番号 E T C カード番号	備考
22/10/18 16:07 徳地	22/10/18 16:35 小郡	1,050	0 1,050	1 [REDACTED]	確定



## 費目別支出内容一覧表

議員名 曾田 聡

費目	<span style="border: 1px solid black; border-radius: 50%; padding: 2px;">調査研究費</span> ・研修費・会議費・資料費 広報費・事務所費・事務費・人件費			整理番号	2-1	
事業内容	調査研究車両 リース料					
経費内訳	項目	金額(円)	充当額(円)	内容		
	4月～2月分	568,700	284,350	51,700×11か月×1/2		
	3月分	51,700	25,016	51,700×30/31×1/2		
	《合計》	620,400	309,366			
	按分割合 積算根拠	政務活動(50%)／(政務活動(50%)+その他の活動(50%)) ※ 項目ごとに按分(1円未満切捨)				

- 注) 1 【全費目】注) 2を除く全ての費目の支出について、本一覧表を作成すること  
 報告に関しては、支出の種類(例: ガソリン、携帯電話代)ごとに1年分まとめて報告しても差し支えない
- 2 【調査研究費、研修費】公共交通機関利用料を支出した視察及び受講料(公共交通機関利用料を含む)を支出した研修については、別様式の「国内・海外視察、研修報告書」により報告すること
- 3 【広報費】広報紙は、経費内訳の内容欄に印刷・送付部数を記入すること
- 4 【事務所費】自己が所有する事務所に対する賃貸料は充当不可、事務所要件を満たさない場合は充当不可
- 5 【人件費】生計を一にする親族雇用は充当不可
- 6 領収書等は、別途「領収書等添付票」に添付すること

## 領収書等添付票

費目	調査研究費	整理番号	2-2
----	-------	------	-----

【領収書その他の書面の添付欄】

07	04-04-27 037 RT	*51,700	枚	〇	██████████
08	04-05-27 037 RT	*51,700	枚	〇	██████████
01	04-06-27 037 RT	*51,700	枚	〇	██████████
04	04-07-27 037 RT	*51,700	枚	〇	██████████
01	04-08-29 037 RT	*51,700	枚	〇	██████████
21	04-09-27 044 RT	*51,700	枚	〇	██████████
02	04-10-27 037 RT	*51,700	枚	〇	██████████
02	04-11-28 044 RT	*51,700	枚	〇	██████████
20	04-12-27 037 RT	*51,700	枚	〇	██████████
32	05-01-27 037 RT	*51,700	枚	〇	██████████
22	05-02-27 043 RT	*51,700	枚	〇	██████████
16	05-03-27 037 RT	*51,700	枚	〇	██████████

店番 ████████ □座番号 ██████████

曾田 聡 様

山口銀行  
YAMAGUCHI BANK

普通預金通帳

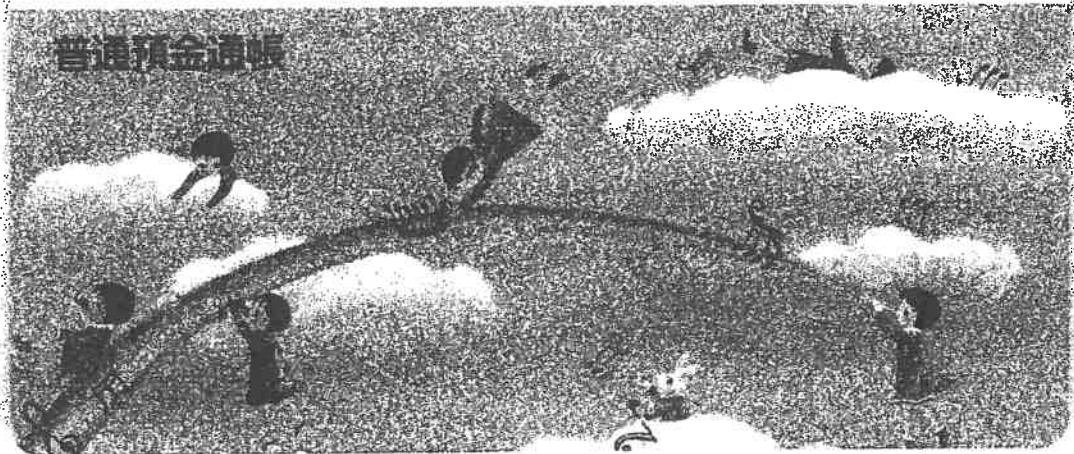



## 費目別支出内容一覧表

議員名 曾田 聡

費目	調査研究費・研修費・会議費・資料費 広報費・事務所費・事務費・人件費			整理番号	3-1	
事業内容	調査研究燃料代					
経費内訳	項目	金額(円)	充当額(円)	内容		
	燃料費	25,139	12,569	-2		
	燃料費	23,558	11,779	-3		
	燃料費	26,638	13,319	-4		
	燃料費	25,388	12,694	-5		
	燃料費	23,894	11,947	-6		
	燃料費	18,260	9,130	-7		
	燃料費	24,972	12,486	-8		
	燃料費	24,788	12,394	-9		
	燃料費	25,115	12,557	-10		
	燃料費	24,676	12,338	-11		
	《合計》	242,428	121,213	端数処理 誤差▲1円		
按分割合 積算根拠	政務活動(50%) / (政務活動(50%) + その他の活動(50%))					

- 注) 1 【全費目】注) 2を除く全ての費目の支出について、本一覧表を作成すること  
報告に関しては、支出の種類(例：ガソリン、携帯電話代)ごとに1年分まとめて報告しても差し支えない
- 2 【調査研究費、研修費】公共交通機関利用料を支出した視察及び受講料(公共交通機関利用料を含む)を支出した研修については、別様式の「国内・海外視察、研修報告書」により報告すること
- 3 【広報費】広報紙は、経費内訳の内容欄に印刷・送付部数を記入すること
- 4 【事務所費】自己が所有する事務所に対する賃貸料は充当不可、事務所要件を満たさない場合は充当不可
- 5 【人件費】生計を一にする親族雇用は充当不可
- 6 領収書等は、別途「領収書等添付票」に添付すること

領收書等添付票

費用	調査研究費	整理番号	3-2
<b>ENEOS</b>			
売上	納品書(領収書) 2022年04月05日 09:26		
SATOSHI SOTA 様			
ENEOSカード C			
車両番号	実車番		
レギュラー	P-11		
37.70L	* ¥6,680		
(QRコード)引 4円	- ¥120		
値引後単価 161円	¥6,560		
(内ガソリン)税53.80円	¥2,152		
合計	¥6,560		
(消費税10%対象)	¥6,560		
内消費税等	¥596		
クレジット支払			
A0000000031010			
VISACREDIT			
有効期限: XX/XX NC	IC		
支払方法: 一括払い			
承認番号: 0047346			
<small>現金でお支払いの場合は領収書に控えを添付して頂きます。 消費税額表示のない場合は消費税を請求書にて 請求いたします。 消費税には、地方消費税が含まれます。</small>			
山田石油サービス株式会社 マルチステーション新山口SS 山口県 山口市小瀬前田町4-1 TEL: 083-974-0894 SS-035096 ｼｰﾄNo 5324-02 〒-No7595-7598 汎通番17-64995 012			
<b>ENEOS</b>			
売上	納品書(領収書) 2022年04月13日 09:37		
SATOSHI SOTA 様			
ENEOSカード C			
車両番号	実車番		
レギュラー	P-02		
39.00L	* ¥6,513		
(QRコード)引 3円	- ¥117		
値引後単価 164円	¥6,396		
(内ガソリン)税53.80円	¥2,098		
合計	¥6,396		
(消費税10%対象)	¥6,396		
内消費税等	¥581		
クレジット支払			
A0000000031010			
VISACREDIT			
有効期限: XX/XX NC	IC		
支払方法: 一括払い			
承認番号: 0034297			
<small>現金でお支払いの場合は領収書に控えを添付して頂きます。 消費税額表示のない場合は消費税を請求書にて 請求いたします。 消費税には、地方消費税が含まれます。</small>			
山田石油サービス株式会社 マルチステーション新山口SS 山口県 山口市小瀬前田町4-1 TEL: 083-974-0894 SS-035096 ｼｰﾄNo 2677-01 〒-No5123-5126 汎通番17-61734 003			
<b>Enejet</b>			
売上	納品書(領収書) 2022年04月23日 14:38		
SATOSHI SOTA 様			
ENEOSカード C			
車両番号	実車番		
レギュラー	P08		
数量 37.50L	* ¥6,113		
単価 163円	¥6,113		
合計	¥6,113		
(消費税10%対象)	¥6,113		
内消費税等	¥556		
クレジット支払			
A0000000031010			
VISACREDIT			
有効期限: XX/XX NC	IC		
支払方法: 一括払い			
承認番号: 0052032			
<small>現金でお支払いの場合は領収書に控えを添付して頂きます。 消費税額表示のない場合は消費税を請求書にて 請求いたします。 消費税には、地方消費税が含まれます。</small>			
ミータス株式会社 ミータス アトラスBPP入口前SS 山口県 萩市土原19番地 TEL: 0838-26-8211 SS-840282 ｼｰﾄNo 7764-03 〒-No7287-7290 汎通番17-75012 012			
<b>ENEOS</b>			
売上	納品書(領収書) 2022年04月28日 13:07		
SATOSHI SOTA 様			
ENEOSカード C			
車両番号	実車番		
レギュラー	P-05		
37.70L	* ¥6,221		
(QRコード)引 4円	- ¥151		
値引後単価 161円	¥6,070		
(内ガソリン)税53.80円	¥2,028		
合計	¥6,070		
(消費税10%対象)	¥6,070		
内消費税等	¥552		
クレジット支払			
A0000000031010			
VISACREDIT			
有効期限: XX/XX NC	IC		
支払方法: 一括払い			
承認番号: 0047346			
<small>現金でお支払いの場合は領収書に控えを添付して頂きます。 消費税額表示のない場合は消費税を請求書にて 請求いたします。 消費税には、地方消費税が含まれます。</small>			
山田石油サービス株式会社 マルチステーション新山口SS 山口県 山口市小瀬前田町4-1 TEL: 083-974-0894 SS-035096 ｼｰﾄNo 5324-02 〒-No7595-7598 汎通番17-64995 012			

領収書等添付票

費目	調査研究費	整理番号	3-2
<p><b>ENEOS</b></p> <p>売上 SATOSHI SOTA 様 ENEOSカード C 車両番号 [REDACTED] 実車番 レギュラー P-05</p> <p>納品書(領収書) 2022年06月02日 12:58</p> <p>(QRコード)値引 4円 値引後単価 157円 (内ガソリン税)53.80円 合計 ¥5,490 (消費税10%対象 内消費税等 ¥499) クレジット支払 A0000000031010 VISACREDIT 有効期限: XX/XX NC IC 支払方法: 一括払い 承認番号: 0046804</p> <p>山田石油サービス株式会社 マルチステーション新山口SS 山口県 山口市小郡前田町4-1 TEL: 083-974-0894 SS-035096 E-MAIL: 6155-02 〒9N: 6124-1627 外通番17-72747 006 [REDACTED] 2022/06/02</p>	<p><b>ENEOS</b></p> <p>売上 SATOSHI SOTA 様 ENEOSカード C 車両番号 [REDACTED] 実車番 レギュラー P-08</p> <p>納品書(領収書) 2022年05月17日 18:54</p> <p>(QRコード)値引 3円 値引後単価 160円 (内ガソリン税)53.80円 合計 ¥5,970 (消費税10%対象 内消費税等 ¥543) クレジット支払 A0000000031010 VISACREDIT 有効期限: XX/XX NC IC 支払方法: 一括払い 承認番号: 0067427</p> <p>山田石油サービス株式会社 マルチステーション新山口SS 山口県 山口市小郡前田町4-1 TEL: 083-974-0894 SS-035096 E-MAIL: 3212-03 〒9N: 7910-7913 外通番17-69345 006 [REDACTED] 2022/05/18</p>	<p><b>ENEOS</b></p> <p>売上 SATOSHI SOTA 様 ENEOSカード C 車両番号 [REDACTED] 実車番 レギュラー P-11</p> <p>納品書(領収書) 2022年05月23日 13:58</p> <p>(QRコード)値引 3円 値引後単価 158円 (内ガソリン税)53.80円 合計 ¥6,050 (消費税10%対象 内消費税等 ¥550) クレジット支払 A0000000031010 VISACREDIT 有効期限: XX/XX NC IC 支払方法: 一括払い 承認番号: 0050570</p> <p>山田石油サービス株式会社 マルチステーション新山口SS 山口県 山口市小郡前田町4-1 TEL: 083-974-0894 SS-035096 E-MAIL: 6797-04 〒9N: 0273-0276 外通番17-70608 006 [REDACTED] 2022/05/23</p>	<p><b>ENEOS</b></p> <p>売上 SATOSHI SOTA 様 ENEOSカード C 車両番号 [REDACTED] 実車番 レギュラー P-02</p> <p>納品書(領収書) 2022年05月11日 10:38</p> <p>(QRコード)値引 4円 値引後単価 159円 (内ガソリン税)53.80円 合計 ¥6,048 (消費税10%対象 内消費税等 ¥550) クレジット支払 A0000000031010 VISACREDIT 有効期限: XX/XX NC IC 支払方法: 一括払い 承認番号: 0038343</p> <p>山田石油サービス株式会社 マルチステーション新山口SS 山口県 山口市小郡前田町4-1 TEL: 083-974-0894 SS-035096 E-MAIL: 6278-01 〒9N: 4787-4790 外通番17-68033 006 [REDACTED] 2022/05/11</p>

6,050 884

23,558

領収書等添付票

費目	調査研究費	整理番号	3-4
<p><b>ENEOS</b></p> <p>売上 SATOSHI SOTA 様 ENEOSカード C 車両番号 レギュラー</p>	<p>納品書(領収書) 2022年06月19日 08:10</p> <p>レギュラー P-02 41.03L (ORクーポン)値引 166円 値引後単価 3円 (内ガソリン)税53.80円 <b>合計</b> ¥6,688 (消費税10%対象) 内消費税等 ¥608 クレジット支払 A0000000031010 VISACREDIT 有効期限: XX/XX NC IC 支払方法: 一括払い 承認番号: 0029352</p>	<p>〒910-0111 山形県酒田市新山町1-1 山形石油サービス株式会社 TEL: 083-974-0894 SS-035096 FAX: 083-974-0894 E-MAIL: info@satoshi-sota.com</p>	<p>山形石油サービス株式会社 マルチステーション新山町SS 山形県 山形市小郡前田町4-1 TEL: 083-974-0894 SS-035096 FAX: 083-974-0894 E-MAIL: info@satoshi-sota.com</p>
<p><b>ENEOS</b></p> <p>売上 SATOSHI SOTA 様 ENEOSカード C 車両番号 レギュラー</p>	<p>納品書(領収書) 2022年06月26日 16:25</p> <p>レギュラー P-02 40.06L (ORクーポン)値引 171円 値引後単価 3円 (内ガソリン)税53.80円 <b>合計</b> ¥6,730 (消費税10%対象) 内消費税等 ¥612 クレジット支払 A0000000031010 VISACREDIT 有効期限: XX/XX NC IC 支払方法: 一括払い 承認番号: 0058644</p>	<p>〒910-0111 山形県酒田市新山町1-1 山形石油サービス株式会社 TEL: 083-974-0894 SS-035096 FAX: 083-974-0894 E-MAIL: info@satoshi-sota.com</p>	<p>山形石油サービス株式会社 マルチステーション新山町SS 山形県 山形市小郡前田町4-1 TEL: 083-974-0894 SS-035096 FAX: 083-974-0894 E-MAIL: info@satoshi-sota.com</p>
<p><b>ENEOS</b></p> <p>売上 SATOSHI SOTA 様 ENEOSカード C 車両番号 レギュラー</p>	<p>納品書(領収書) 2022年07月01日 08:50</p> <p>レギュラー P-08 38.69L (ORクーポン)値引 171円 値引後単価 3円 (内ガソリン)税53.80円 <b>合計</b> ¥6,500 (消費税10%対象) 内消費税等 ¥591 クレジット支払 A0000000031010 VISACREDIT 有効期限: XX/XX NC IC 支払方法: 一括払い 承認番号: 0031039</p>	<p>〒910-0111 山形県酒田市新山町1-1 山形石油サービス株式会社 TEL: 083-974-0894 SS-035096 FAX: 083-974-0894 E-MAIL: info@satoshi-sota.com</p>	<p>山形石油サービス株式会社 マルチステーション新山町SS 山形県 山形市小郡前田町4-1 TEL: 083-974-0894 SS-035096 FAX: 083-974-0894 E-MAIL: info@satoshi-sota.com</p>
<p><b>ENEOS</b></p> <p>売上 SATOSHI SOTA 様 ENEOSカード C 車両番号 レギュラー</p>	<p>納品書(領収書) 2022年07月07日 20:22</p> <p>レギュラー P-05 40.00L (ORクーポン)値引 171円 値引後単価 3円 (内ガソリン)税53.80円 <b>合計</b> ¥6,720 (消費税10%対象) 内消費税等 ¥611 クレジット支払 A0000000031010 VISACREDIT 有効期限: XX/XX NC IC 支払方法: 一括払い 承認番号: 0073221</p>	<p>〒910-0111 山形県酒田市新山町1-1 山形石油サービス株式会社 TEL: 083-974-0894 SS-035096 FAX: 083-974-0894 E-MAIL: info@satoshi-sota.com</p>	<p>山形石油サービス株式会社 マルチステーション新山町SS 山形県 山形市小郡前田町4-1 TEL: 083-974-0894 SS-035096 FAX: 083-974-0894 E-MAIL: info@satoshi-sota.com</p>

26,638-

領収書等添付票

費目	調査研究費	機番番号	3-5
<b>ENEOS</b>			
<b>納品書(領収書)</b> 2022年07月15日 16:01			
売上	SATOSHI SOTA 様		
車両番号	ENEOSカード C		
実車番	レギュラー		
レギュラー	39.03L	P-17	
(Rクホ)引値引	168円		
引後単価	3円		
(内ガソリン)税	53.80円		
<b>合計</b>	<b>¥6,440</b>		
(消費税10%対象)	¥6,440		
内消費税等	¥585		
クレジット支払	A000000031010		
VISACREDIT			
有効期限: XX/XX NC	IC		
支払方法: 一括払い			
承認番号: 0057718			
株式会社ENEOS 山田石油サービステーション新山口市 〒750-0001 山口県山口市小郡前田町4-1 TEL: 083-974-0894 SS: 035096 山田石油サービステーション新山口市 〒750-0001 山口県山口市小郡前田町4-1 TEL: 083-974-0894 SS: 035096 山田石油サービステーション新山口市 〒750-0001 山口県山口市小郡前田町4-1 TEL: 083-974-0894 SS: 035096 山田石油サービステーション新山口市 〒750-0001 山口県山口市小郡前田町4-1 TEL: 083-974-0894 SS: 035096			
<b>ENEOS</b>			
<b>納品書(領収書)</b> 2022年07月22日 13:58			
売上	SATOSHI SOTA 様		
車両番号	ENEOSカード C		
実車番	レギュラー		
レギュラー	39.55L	P-08	
(Rクホ)引値引	(164円)		
引後単価	3円		
(内ガソリン)税	53.80円		
<b>合計</b>	<b>¥6,368</b>		
(消費税10%対象)	¥6,368		
内消費税等	¥579		
クレジット支払	A000000031010		
VISACREDIT			
有効期限: XX/XX NC	IC		
支払方法: 一括払い			
承認番号: 0050908			
株式会社ENEOS 山田石油サービステーション新山口市 〒750-0001 山口県山口市小郡前田町4-1 TEL: 083-974-0894 SS: 035096 山田石油サービステーション新山口市 〒750-0001 山口県山口市小郡前田町4-1 TEL: 083-974-0894 SS: 035096 山田石油サービステーション新山口市 〒750-0001 山口県山口市小郡前田町4-1 TEL: 083-974-0894 SS: 035096 山田石油サービステーション新山口市 〒750-0001 山口県山口市小郡前田町4-1 TEL: 083-974-0894 SS: 035096			
<b>ENEOS</b>			
<b>納品書(領収書)</b> 2022年07月27日 12:06			
売上	SATOSHI SOTA 様		
車両番号	ENEOSカード C		
実車番	レギュラー		
レギュラー	40.00L	P-05	
(Rクホ)引値引	168円		
引後単価	3円		
(内ガソリン)税	53.80円		
<b>合計</b>	<b>¥6,640</b>		
(消費税10%対象)	¥6,640		
内消費税等	¥604		
クレジット支払	A000000031010		
VISACREDIT			
有効期限: XX/XX NC	ICS		
支払方法: 一括払い			
承認番号: 0043469			
中央石油(有) 湯田SS 山口市豊2丁目9-2 TEL: 083-922-7699 SS: 840245 山田石油サービステーション新山口市 〒750-0001 山口県山口市小郡前田町4-1 TEL: 083-974-0894 SS: 035096 山田石油サービステーション新山口市 〒750-0001 山口県山口市小郡前田町4-1 TEL: 083-974-0894 SS: 035096 山田石油サービステーション新山口市 〒750-0001 山口県山口市小郡前田町4-1 TEL: 083-974-0894 SS: 035096			
<b>ENEOS</b>			
<b>納品書(領収書)</b> 2022年08月03日 08:52			
売上	SATOSHI SOTA 様		
車両番号	ENEOSカード C		
実車番	レギュラー		
レギュラー	37.36L	P-02	
(Rクホ)引値引	162円		
引後単価	3円		
(内ガソリン)税	53.80円		
<b>合計</b>	<b>¥5,940</b>		
(消費税10%対象)	¥5,940		
内消費税等	¥540		
クレジット支払	A000000031010		
VISACREDIT			
有効期限: XX/XX NC	IC		
支払方法: 一括払い			
承認番号: 0031197			
株式会社ENEOS 山田石油サービステーション新山口市 〒750-0001 山口県山口市小郡前田町4-1 TEL: 083-974-0894 SS: 035096 山田石油サービステーション新山口市 〒750-0001 山口県山口市小郡前田町4-1 TEL: 083-974-0894 SS: 035096 山田石油サービステーション新山口市 〒750-0001 山口県山口市小郡前田町4-1 TEL: 083-974-0894 SS: 035096 山田石油サービステーション新山口市 〒750-0001 山口県山口市小郡前田町4-1 TEL: 083-974-0894 SS: 035096			

領収書等添付票

費目	調査研究費	帳簿番号	3-6
<p><b>ENEOS</b></p> <p>納品書(領収書) 2022年08月09日 17:17</p> <p>売上 SATOSHI SOTA 様 ENEOSカード C 車両番号 実車番 レギュラー... P-11 39,03L</p> <p>(ORカーボン)値引 162円 値引後単価 5円 内消費税等 クレジット支払 A0000000031010 VISACREDIT 有効期限: XX/XX NC IC 支払方法: 一括払い 承認番号: 0067873</p> <p>山田石油サービス株式会社 マルチステーション新山口SS 山口県 山口市小郡前田町4-1 TEL: 083-974-0894 SS-035096 レシートNo 6662-04 外通番17-88936 003 2022/08/09</p>	<p><b>ENEOS</b></p> <p>納品書(領収書) 2022年08月16日 08:52</p> <p>売上 SATOSHI SOTA 様 ENEOSカード C 車両番号 実車番 レギュラー... P-05 34,78L</p> <p>(ORカーボン)値引 162円 値引後単価 3円 内消費税等 クレジット支払 A0000000031010 VISACREDIT 有効期限: XX/XX NC IC 支払方法: 一括払い 承認番号: 0031839</p> <p>山田石油サービス株式会社 マルチステーション新山口SS 山口県 山口市小郡前田町4-1 TEL: 083-974-0894 SS-035096 レシートNo 7872-02 外通番17-90607 003 2022/08/16</p>	<p><b>ENEOS</b></p> <p>納品書(領収書) 2022年08月26日 11:23</p> <p>売上 SATOSHI SOTA 様 ENEOSカード C 車両番号 実車番 レギュラー... P-11 37,07L</p> <p>(ORカーボン)値引 162円 値引後単価 3円 内消費税等 クレジット支払 A0000000031010 VISACREDIT 有効期限: XX/XX NC IC 支払方法: 一括払い 承認番号: 0040069</p> <p>山田石油サービス株式会社 マルチステーション新山口SS 山口県 山口市小郡前田町4-1 TEL: 083-974-0894 SS-035096 レシートNo 7579-04 外通番17-92941 003 2022/08/26</p>	<p><b>ENEOS</b></p> <p>納品書(領収書) 2022年09月02日 11:51</p> <p>売上 SATOSHI SOTA 様 ENEOSカード C 車両番号 実車番 レギュラー... P-17 39,94L</p> <p>(ORカーボン)値引 162円 値引後単価 3円 内消費税等 クレジット支払 A0000000031010 VISACREDIT 有効期限: XX/XX NC IC 支払方法: 一括払い 承認番号: 0042747</p> <p>山田石油サービス株式会社 マルチステーション新山口SS 山口県 山口市小郡前田町4-1 TEL: 083-974-0894 SS-035096 レシートNo 5736-06 外通番17-94548 003 2022/09/02</p>

23894

領収書等添付票

費目	調査研究費	整理番号	3-7
<h1>ENEOS</h1>			
<b>納品書(領収書)</b> 2022年09月14日 11:31			
売上	SATOSHI SOTA 様		
	ENEOSカード C		
	車両番号 実車番		
レギュラー	35.80L	P-11	
(OR)クーポン値引	164円		
値引後単価	3円		
(内)ガソリン税	161円		
	53.80円		
<b>合計</b>	<b>¥5,764</b>		
(消費税10%対象)			
内消費税等	¥5,764		
クレジット支払	¥524		
A0000000031010			
VISACREDIT			
有効期限: XX/XX NC		IC	
支払方法: 一括払い			
承認番号: 0041872			
<small>※本領収書は、領収書に併記された金額に消費税を請求するものではありません。領収書に併記された金額は、消費税を請求するものではありません。</small>			
<small>※領収書の発行は、領収書の発行日より後となります。</small>			
山田石油サービス株式会社 マルチステーション新山口SS 山口県 山口市小郡前田町4-1 TEL: 083-974-0894 SS-035096 E-mail: No.7085-04 〒No.2313-2316 外通番17-97145 003			
2022/09/14			
<h1>ENEOS</h1>			
<b>納品書(領収書)</b> 2022年10月08日 10:21			
売上	SATOSHI SOTA 様		
	ENEOSカード C		
	車両番号 実車番		
レギュラー	37.80L	P-11	
(OR)クーポン値引	(162円)		
値引後単価	3円		
(内)ガソリン税	159円		
	53.80円		
<b>合計</b>	<b>¥6,010</b>		
(消費税10%対象)			
内消費税等	¥6,010		
クレジット支払	¥546		
A0000000031010			
VISACREDIT			
有効期限: XX/XX NC		IC	
支払方法: 一括払い			
承認番号: 0037492			
<small>※本領収書は、領収書に併記された金額に消費税を請求するものではありません。領収書に併記された金額は、消費税を請求するものではありません。</small>			
<small>※領収書の発行は、領収書の発行日より後となります。</small>			
山田石油サービス株式会社 マルチステーション新山口SS 山口県 山口市小郡前田町4-1 TEL: 083-974-0894 SS-035096 E-mail: No.3840-04 〒No.2074-2077 外通番17-02658 006			
2022/10/08			
<h1>ENEOS</h1>			
<b>納品書(領収書)</b> 2022年10月17日 08:48			
売上	SATOSHI SOTA 様		
	ENEOSカード C		
	車両番号 実車番		
レギュラー	40.04L	P-17	
(OR)クーポン値引	(165円)		
値引後単価	3円		
(内)ガソリン税	162円		
	53.80円		
<b>合計</b>	<b>¥6,486</b>		
(消費税10%対象)			
内消費税等	¥6,486		
クレジット支払	¥590		
A0000000031010			
VISACREDIT			
有効期限: XX/XX NC		IC	
支払方法: 一括払い			
承認番号: 0031415			
<small>※本領収書は、領収書に併記された金額に消費税を請求するものではありません。領収書に併記された金額は、消費税を請求するものではありません。</small>			
<small>※領収書の発行は、領収書の発行日より後となります。</small>			
山田石油サービス株式会社 マルチステーション新山口SS 山口県 山口市小郡前田町4-1 TEL: 083-974-0894 SS-035096 E-mail: No.3453-06 〒No.4660-4663 外通番17-04753 002			
2022/10/17			

領収書等添付票

費目	調査研究費	整理番号	3-8
<p><b>ENEOS</b></p> <p>納品書(領収書) 2022年12月04日 19:37</p> <p>売上 SATOSHI SOTA 様 ENEOSカード C 車両番号 実車番 レギュラー P-05</p> <p>37.07L (QR)ガソリン値引 4円 ¥6,042 引後単価 ¥5,894 (内ガソリン税) ¥1,994 <b>合計 ¥5,894</b> (消費税10%対象 ¥5,894 内消費税等 ¥536) クレジット支払 A0000000031010 VISA CREDIT 有効期限: XX/XX/NC IC 支払方法: 一括払い 承認番号: 0070251</p> <p>※(お支払いの申告は預貯金、給与等として頂きます。 消費税額表示のない場合は消費税を請求書にて ご請求いたします。 消費税には、地方消費税が含まれています。</p> <p>山田石油サービス株式会社 マルチステーション新山口SS 山口県 山口市小郡阿田町4-1 TEL:083-974-0894 SS-035096 E-MAIL: 5725-02 E-No:1707-1710 外通番17-16434 003 2022/12/05</p>	<p><b>ENEOS</b></p> <p>納品書(領収書) 2022年11月27日 17:18</p> <p>売上 SATOSHI SOTA 様 ENEOSカード C 車両番号 実車番 レギュラー P-08</p> <p>41.54L 163円 (QR)ガソリン値引 3円 ¥6,771 引後単価 ¥6,646 (内ガソリン税) ¥2,235 <b>合計 ¥6,646</b> (消費税10%対象 ¥6,646 内消費税等 ¥604) クレジット支払 A0000000031010 VISA CREDIT 有効期限: XX/XX/NC IC 支払方法: 一括払い 承認番号: 0062026</p> <p>※(お支払いの申告は預貯金、給与等として頂きます。 消費税額表示のない場合は消費税を請求書にて ご請求いたします。 消費税には、地方消費税が含まれています。</p> <p>山田石油サービス株式会社 マルチステーション新山口SS 山口県 山口市小郡阿田町4-1 TEL:083-974-0894 SS-035096 E-MAIL: 6961-03 E-No:2042-2045 外通番17-14618 002 2022/11/28</p>	<p><b>ENEOS</b></p> <p>納品書(領収書) 2022年11月19日 09:36</p> <p>売上 SATOSHI SOTA 様 ENEOSカード C 車両番号 実車番 レギュラー P-02</p> <p>38.91L (163円) (QR)ガソリン値引 3円 ¥6,343 引後単価 ¥6,226 (内ガソリン税) ¥3,800 <b>合計 ¥6,226</b> (消費税10%対象 ¥6,226 内消費税等 ¥566) クレジット支払 A0000000031010 VISA CREDIT 有効期限: XX/XX/NC IC 支払方法: 一括払い 承認番号: 0034706</p> <p>※(お支払いの申告は預貯金、給与等として頂きます。 消費税額表示のない場合は消費税を請求書にて ご請求いたします。 消費税には、地方消費税が含まれています。</p> <p>山田石油サービス株式会社 マルチステーション新山口SS 山口県 山口市小郡阿田町4-1 TEL:083-974-0894 SS-035096 E-MAIL: 7596-01 E-No:0181-0184 外通番17-12522 003 2022/11/19</p>	<p><b>ENEOS</b></p> <p>納品書(領収書) 2022年10月28日 19:01</p> <p>売上 TOSHI SOTA 様 ENEOSカード C 車両番号 実車番 レギュラー P-01</p> <p>165円 (QR)ガソリン値引 3円 ¥6,321 引後単価 ¥6,226 (内ガソリン税) ¥3,800 <b>合計 ¥6,226</b> (消費税10%対象 ¥6,226 内消費税等 ¥566) クレジット支払 A0000000031010 VISA CREDIT 有効期限: XX/XX/NC IC 支払方法: 一括払い 承認番号: 0034706</p> <p>※(お支払いの申告は預貯金、給与等として頂きます。 消費税額表示のない場合は消費税を請求書にて ご請求いたします。 消費税には、地方消費税が含まれています。</p> <p>山田石油サービス株式会社 マルチステーション新山口SS 山口県 山口市小郡阿田町4-1 TEL:083-974-0894 SS-035096 E-MAIL: 4833-03 E-No:0181-0184 外通番17-010 003 2022/10/28</p>

6200円未満



領収書等添付票

費目	調査研究費	受理番号	3-9
<b>ENEOS</b>			
納品書(領収書) 2022年12月17日 19:43			
売上	SATOSHI SOTA 様		
ENEOSカードC			
車両番号	実車番		
レギュラー	P-11		
40.00L	163円	* ¥6,520	
(QRコード)値引	3円	- ¥120	
値引後単価	160円	¥6,400	
(内ガソリン税)	53.80円	¥2,152	
<b>合計</b>		<b>¥6,400</b>	
(消費税10%対象)		¥6,400	
内消費税等		¥582	
クレジット支払			
A0000000031010			
VISACREDIT			
有効期限: XX/XX NC		IC	
支払方法: 一括払い			
承認番号: 0070769			
<p>現金でお買上げの場合は領収書にかえて頂きます。 消費税額表示のない場合は消費税を請求書にてご請求いたします。 消費税には、地方消費税が含まれています。</p>			
<p>山田石油サービス株式会社 マルチステーション新山口SS 山口県 山口市小郡前田町4-1 TEL: 083-974-0894 SS-035096 ｼｰﾄNo 2270-04 〒-No7804-7807 外通番17-19905 003 2022/12/18</p>			
<b>ENEOS</b>			
納品書(領収書) 2022年12月24日 13:34			
売上	SATOSHI SOTA 様		
ENEOSカードC			
車両番号	実車番		
レギュラー	P-14		
40.01L	163円	* ¥6,522	
(QRコード)値引	3円	- ¥120	
値引後単価	160円	¥6,402	
(内ガソリン税)	53.80円	¥2,153	
<b>合計</b>		<b>¥6,402</b>	
(消費税10%対象)		¥6,402	
内消費税等		¥582	
クレジット支払			
A0000000031010			
VISACREDIT			
有効期限: XX/XX NC		IC	
支払方法: 一括払い			
承認番号: 0048574			
<p>現金でお買上げの場合は領収書にかえて頂きます。 消費税額表示のない場合は消費税を請求書にてご請求いたします。 消費税には、地方消費税が含まれています。</p>			
<p>山田石油サービス株式会社 マルチステーション新山口SS 山口県 山口市小郡前田町4-1 TEL: 083-974-0894 SS-035096 ｼｰﾄNo 7889-05 〒-No7208-7211 外通番17-21813 003 2022/12/24</p>			
<b>ENEOS</b>			
納品書(領収書) 2022年12月30日 17:17			
売上	SATOSHI SOTA 様		
ENEOSカードC			
車両番号	実車番		
レギュラー	P-17		
37.50L	163円	* ¥6,113	
(QRコード)値引	3円	- ¥113	
値引後単価	160円	¥6,000	
(内ガソリン税)	53.80円	¥2,018	
<b>合計</b>		<b>¥6,000</b>	
(消費税10%対象)		¥6,000	
内消費税等		¥545	
クレジット支払			
A0000000031010			
VISACREDIT			
有効期限: XX/XX NC		IC	
支払方法: 一括払い			
承認番号: 0062963			
<p>現金でお買上げの場合は領収書にかえて頂きます。 消費税額表示のない場合は消費税を請求書にてご請求いたします。 消費税には、地方消費税が含まれています。</p>			
<p>山田石油サービス株式会社 マルチステーション新山口SS 山口県 山口市小郡前田町4-1 TEL: 083-974-0894 SS-035096 ｼｰﾄNo 6245-06 〒-No6554-5557 外通番17-23632 006 2022/12/30</p>			
<b>ENEOS</b>			
納品書(領収書) 2023年01月08日 12:07			
売上	SATOSHI SOTA 様		
ENEOSカードC			
車両番号	実車番		
レギュラー	P-05		
37.41L	163円	* ¥6,098	
(QRコード)値引	3円	- ¥112	
値引後単価	160円	¥5,986	
(内ガソリン税)	53.80円	¥2,013	
<b>合計</b>		<b>¥5,986</b>	
(消費税10%対象)		¥5,986	
内消費税等		¥544	
クレジット支払			
A0000000031010			
VISACREDIT			
有効期限: XX/XX NC		IC	
支払方法: 一括払い			
承認番号: 0043733			
<p>現金でお買上げの場合は領収書にかえて頂きます。 消費税額表示のない場合は消費税を請求書にてご請求いたします。 消費税には、地方消費税が含まれています。</p>			
<p>山田石油サービス株式会社 マルチステーション新山口SS 山口県 山口市小郡前田町4-1 TEL: 083-974-0894 SS-035096 ｼｰﾄNo 4372-02 〒-No3408-3411 外通番17-25612 003 2023/01/08</p>			

領収書等添付票

費目	調査研究費	機種番号	3-10
<b>ENEOS</b>			
<b>納品書(領収書)</b>			
<p>売上 SATOSHI SOTA 様            ENEOSカード C            車両番号 [REDACTED] 実車番            レギュラー P-08            40.00L * ¥6,440            (QRコード) 値引 5円 - ¥200            値引後単価 ¥6,240            (内ガソリン税) ¥3.80円 ¥2,152  <b>合計 ¥6,240</b>            (消費税10%対象) ¥6,240            内消費税等 ¥567            クレジット支払            A0000000031010            VISACREDIT            有効期限: XX/XX NC IC            支払方法: 一括払い            承認番号: 0044184</p> <p>現までお買上げの場合領収書がごまきして頂きます。            消費税額表示のない場合は消費税を請求書にてご請求いたします。            消費税には、地方消費税が含まれています。</p> <p>山田石油サービス株式会社            マルチステーション新山口SS            山口県 山口市小郡前田町4-1            TEL: 083-974-0894 SS-035096            ｲﾝﾈｰNo 3904-03 ｲｰNo 6067-6070            外通番 17-27962 008            2023/01/18</p>			
<b>ENEOS</b>			
<b>納品書(領収書)</b>			
<p>売上 SATOSHI SOTA 様            ENEOSカード C            車両番号 [REDACTED] 実車番            レギュラー P-14            40.22L * ¥6,476            (QRコード) 値引 4円 - ¥161            値引後単価 ¥6,315            (内ガソリン税) ¥3.80円 ¥2,164  <b>合計 ¥6,315</b>            (消費税10%対象) ¥6,315            内消費税等 ¥574            クレジット支払            A0000000031010            VISACREDIT            有効期限: XX/XX NC IC            支払方法: 一括払い            承認番号: 0044031</p> <p>現までお買上げの場合領収書がごまきして頂きます。            消費税額表示のない場合は消費税を請求書にてご請求いたします。            消費税には、地方消費税が含まれています。</p> <p>山田石油サービス株式会社            マルチステーション新山口SS            山口県 山口市小郡前田町4-1            TEL: 083-974-0894 SS-035096            ｲﾝﾈｰNo 3184-05 ｲｰNo 6762-7695            外通番 17-30281 008            2023/01/26</p>			
<b>ENEOS</b>			
<b>納品書(領収書)</b>			
<p>エネオスアプリらくらく給油!            期間中アプリダウンロードで            ボックスステイション5個プレゼント♪            2023年02月04日 12:07</p> <p>売上 SATOSHI SOTA 様            ENEOSカード C            車両番号 [REDACTED] 実車番            レギュラー P-05            40.00L * ¥6,440            (QRコード) 値引 5円 - ¥200            値引後単価 ¥6,240            (内ガソリン税) ¥3.80円 ¥2,152  <b>合計 ¥6,240</b>            (消費税10%対象) ¥6,240            内消費税等 ¥567            クレジット支払            A0000000031010            VISACREDIT            有効期限: XX/XX NC IC            支払方法: 一括払い            承認番号: 0043512</p> <p>現までお買上げの場合領収書がごまきして頂きます。            消費税額表示のない場合は消費税を請求書にてご請求いたします。            消費税には、地方消費税が含まれています。</p> <p>山田石油サービス株式会社            マルチステーション新山口SS            山口県 山口市小郡前田町4-1            TEL: 083-974-0894 SS-035096            ｲﾝﾈｰNo 3175-02 ｲｰNo 1827-1830            外通番 17-32791 008            2023/02/04</p>			
<b>ENEOS</b>			
<b>納品書(領収書)</b>			
<p>エネオスアプリらくらく給油!            期間中アプリダウンロードで            ボックスステイション5個プレゼント♪            2023年02月15日 09:07</p> <p>売上 SATOSHI SOTA 様            ENEOSカード C            車両番号 [REDACTED] 実車番            レギュラー P-05            40.00L * ¥6,440            (QRコード) 値引 3円 - ¥120            値引後単価 ¥6,320            (内ガソリン税) ¥3.80円 ¥2,152  <b>合計 ¥6,320</b>            (消費税10%対象) ¥6,320            内消費税等 ¥575            クレジット支払            A0000000031010            VISACREDIT            有効期限: XX/XX NC IC            支払方法: 一括払い            承認番号: 0032827</p> <p>現までお買上げの場合領収書がごまきして頂きます。            消費税額表示のない場合は消費税を請求書にてご請求いたします。            消費税には、地方消費税が含まれています。</p> <p>山田石油サービス株式会社            マルチステーション新山口SS            山口県 山口市小郡前田町4-1            TEL: 083-974-0894 SS-035096            ｲﾝﾈｰNo 4674-02 ｲｰNo 1737-1740            外通番 17-36038 008            2023/02/15</p>			

25/15

領収書等添付票

費目	調査研究費	受理番号	3-11
<b>ENEOS</b>			
<b>納品書(領収)</b>			
<p>エネオスアスファルトをらくらく給油！          期間中アプリダウンロードで          ポックラステイシュー5個プレゼント♪          2023年02月26日 08:39</p>			
売上	SATOSHI SOTA 様	ENEOSカード C	実車番
車両番号	レギュラー	36.15L	P-02 *
レギュラー	161円	(ORクーポン)値引 3円	¥5,820
	値引後単価 158円		-¥108
	(内ガソリン)税53.80円		¥5,712
	合計		¥1,945
	(消費税10%対象)		¥5,712
	内消費税等		¥5,712
	クレジット支払		¥5,712
	A0000000031010		¥5,712
	VISACREDIT		¥5,712
	有効期限: XX/XX NC		¥5,712
	支払方法: 一括払い		¥5,712
	承認番号: 0030946		¥5,712
	現金で決済上げの場合は領収書にかき出して頂きます。		
	消費税額表示のない場合は消費税を請求書にて		
	ご請求いたします。		
	消費税には、地方消費税が含まれています。		
	山田石油サービス株式会社		
	マルチステーション新山口SS		
	山口県 山口市小郡前田町4-1		
	TEL:083-974-0894		
	SS-035096		
	レ-No 5392-01		
	テ-No 9003-9006		
	外遺番17-3885		
	003		
			2023/02/26
<b>ENEOS</b>			
<b>納品書(領収)</b>			
<p>エネオスアスファルトをらくらく給油！          期間中アプリダウンロードで          ポックラステイシュー5個プレゼント♪          2023年03月05日 20:31</p>			
売上	SATOSHI SOTA 様	ENEOSカード C	実車番
車両番号	レギュラー	38.25L	P-11 *
レギュラー	161円	(ORクーポン)値引 3円	¥6,159
	値引後単価 158円		-¥115
	(内ガソリン)税53.80円		¥6,044
	合計		¥2,058
	(消費税10%対象)		¥6,044
	内消費税等		¥6,044
	クレジット支払		¥6,044
	A0000000031010		¥6,044
	VISACREDIT		¥6,044
	有効期限: XX/XX NC		¥6,044
	支払方法: 一括払い		¥6,044
	承認番号: 0079347		¥6,044
	現金で決済上げの場合は領収書にかき出して頂きます。		
	消費税額表示のない場合は消費税を請求書にて		
	ご請求いたします。		
	消費税には、地方消費税が含まれています。		
	山田石油サービス株式会社		
	マルチステーション新山口SS		
	山口県 山口市小郡前田町4-1		
	TEL:083-974-0894		
	SS-035096		
	レ-No 4148-04		
	テ-No 9081-9084		
	外遺番17-40925		
	006		
			2023/03/06
<b>ENEOS</b>			
<b>納品書(領収)</b>			
<p>エネオスアスファルトをらくらく給油！          期間中アプリダウンロードで          ポックラステイシュー5個プレゼント♪          2023年03月15日 12:46</p>			
売上	SATOSHI SOTA 様	ENEOSカード C	実車番
車両番号	レギュラー	38.98L	P-13 *
レギュラー	161円	(内ガソリン)税53.80円	¥6,276
	合計		¥2,097
	(消費税10%対象)		¥6,276
	内消費税等		¥6,276
	クレジット支払		¥6,276
	A0000000031010		¥6,276
	VISACREDIT		¥6,276
	有効期限: XX/XX NC		¥6,276
	支払方法: 一括払い		¥6,276
	承認番号: 0045745		¥6,276
	現金で決済上げの場合は領収書にかき出して頂きます。		
	消費税額表示のない場合は消費税を請求書にて		
	ご請求いたします。		
	消費税には、地方消費税が含まれています。		
	山田石油サービス株式会社		
	Drive 山口御堀SS		
	山口県 山口市		
	大内千坊2-19-1		
	TEL:083-922-7065		
	SS-840279		
	レ-No 7564-05		
	テ-No 8505-8508		
	外遺番17-73064		
	020		
			2023/03/15
<b>ENEOS</b>			
<b>納品書(領収)</b>			
<p>エネオスアスファルトをらくらく給油！          期間中アプリダウンロードで          ポックラステイシュー5個プレゼント♪          2023年03月23日 19:44</p>			
売上	SATOSHI SOTA 様	ENEOSカード C	実車番
車両番号	レギュラー	42.05L	P-14 *
レギュラー	161円	(ORクーポン)値引 3円	¥6,770
	値引後単価 158円		-¥126
	(内ガソリン)税53.80円		¥6,644
	合計		¥2,262
	(消費税10%対象)		¥6,644
	内消費税等		¥6,644
	クレジット支払		¥6,644
	A0000000031010		¥6,644
	VISACREDIT		¥6,644
	有効期限: XX/XX NC		¥6,644
	支払方法: 一括払い		¥6,644
	承認番号: 0070423		¥6,644
	現金で決済上げの場合は領収書にかき出して頂きます。		
	消費税額表示のない場合は消費税を請求書にて		
	ご請求いたします。		
	消費税には、地方消費税が含まれています。		
	山田石油サービス株式会社		
	マルチステーション新山口SS		
	山口県 山口市小郡前田町4-1		
	TEL:083-974-0894		
	SS-035096		
	レ-No 2664-05		
	テ-No 3645-3648		
	外遺番17-45448		
	003		
			2023/03/24

24,676

## 国内・海外視察、研修報告書

議員名 曾田 聡

費目	調査研究費	整理番号	4-1	
視察・研修の目的	協働労働の先進地域の調査			
年月日	令和4年4月7日(金)			
場所	福山商工会議所 会議室			
相手先	ワーカーズユープ山陽事業本部 事務局長 鈴木昭裕			
行程	【4月7日】新山口駅-福山駅 福山商工会議所 会議室 福山駅-新山口駅			
内容・結果等	・山口県内でも協働労働組合が設立されるつつあることを受け、先進事例を調査した。全国に広がりつつある同組合をいかに県内でも理解していただき、新たな働き口として、また地域のコミュニティとして、人と人をつなげる場、地域の活性化に結び付けたい。先進地域、広島のを学びました。			
経費内訳	項目	金額(円)	充当額(円)	内容
	旅費交通費	16,880	16,880	J R西日本
	《合計》	16,880	16,880	
	按分割合積算根拠	充当額の100%		

- 注) 1 【調査研究費、研修費】公共交通機関利用料を支出した視察及び受講料(公共交通機関利用料を含む)を支出した研修について本報告書を作成すること  
 2 領収書等は、別途「領収書等添付票」に添付すること  
 3 パック料金を利用した場合は、経費内訳の内容欄に、交通費、宿泊費等の項目内訳を記入すること

領収書等添付票

費目	調査研究費	整理番号	4-2
----	-------	------	-----

【領収書その他の書面の添付欄】

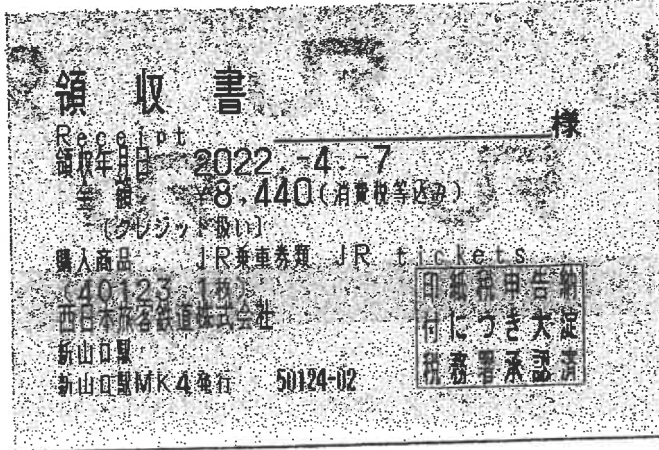

## 国内・海外視察、研修報告書

議員名 曾田 聡

費 目	調査研究費	整理番号	5-1	
視察・研修 の 目 的	地方自治体情報化推進フェア2022			
年 月 日	令和4年11月1日(火)~2日(水)			
場 所	幕張メッセ			
相 手 先	国交省・文科省・地域科学研究会			
行 程	【11月1日】17:45山口宇部空港-19:20羽田空港-宿泊所 宿泊：東京プリンスホテル 【11月2日】幕張メッセ-17:40羽田空港-19:20山口宇部空港			
内容・結果等	・トピックスセミナー「デジタル社会のパスポート、マイナンバーカードの現在地と将来像」 県民にとってマイナンバーカードは、どのような場面でいかに便益を与えるのか。また、安全性は担保されているのかを確認するためセミナーに参加した。データの漏洩について県民の皆様から不安の声も聞こえています。いかに安全性を高めて生活のパスポートとして利用できることを確認しました。			
経費内訳	項目	金額(円)	充当額(円)	内容
	航空券代と宿泊代	43,600	43,600	ANA X株式会社
	滞在交通費	2,079	2,079	京急・地下鉄・JR・空港リムジンバス
	《合計》	45,679	45,679	
按分割合 積算根拠	充当額の100%			

- 注) 1 【調査研究費、研修費】公共交通機関利用料を支出した視察及び受講料(公共交通機関利用料を含む)を支出した研修について本報告書を作成すること  
 2 領収書等は、別途「領収書等添付票」に添付すること  
 3 パック料金を利用した場合は、経費内訳の内容欄に、交通費、宿泊費等の項目内訳を記入すること

# 領収書等添付票

費目	調査研究費	整理番号	5-2
----	-------	------	-----

## 領 収 証

No. Web221018110114  
発行日: 2022年10月18日

曾田 聡

様

¥43,600-

お支払い方法: 現金・クレジットカード・その他でのお支払いを含みます

但し、航空券代および宿泊代として

上記金額 正に領収いたしました。

ANA X株式会社

〒103-0027

東京都中央区日本橋2-14-1  
フロントプレイス日本橋

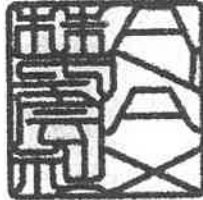

AW904886  
①お客様用

### 領収書等添付票

費目	調査研究費	整理番号	5-3																																										
<p>【領収書その他の書面の添付欄】</p> <div style="border: 1px solid black; padding: 5px; margin: 5px 0;"> <p style="text-align: center;">ICカードご利用明細</p> <p style="text-align: center;">カード番号: [REDACTED]</p> <p style="text-align: center;">最新 6件</p> <table border="1" style="width: 100%; border-collapse: collapse; font-size: small;"> <thead> <tr> <th>日付</th> <th>種別</th> <th>利用額</th> <th>種別</th> <th>利用額</th> <th>残高</th> </tr> </thead> <tbody> <tr> <td>11/01</td> <td>入場</td> <td>現金</td> <td>出場</td> <td>現金</td> <td>336</td> </tr> <tr> <td>11/02</td> <td>入場</td> <td>現金</td> <td>出場</td> <td>現金</td> <td>2335</td> </tr> <tr> <td>11/02</td> <td>入場</td> <td>現金</td> <td>出場</td> <td>現金</td> <td>2115</td> </tr> <tr> <td>11/02</td> <td>入場</td> <td>現金</td> <td>出場</td> <td>現金</td> <td>2017</td> </tr> <tr> <td>11/02</td> <td>入場</td> <td>現金</td> <td>出場</td> <td>現金</td> <td>1456</td> </tr> <tr> <td>11/02</td> <td>乗車</td> <td>現金</td> <td></td> <td></td> <td>286</td> </tr> </tbody> </table> <p style="text-align: right; margin-top: 10px;">2023-04-12 12:30</p> <p style="text-align: right; margin-top: 5px;">新山口駅 IC2発行</p> <p style="text-align: right; margin-top: 5px;">ご利用ありがとうございます。JR西日本</p> </div>				日付	種別	利用額	種別	利用額	残高	11/01	入場	現金	出場	現金	336	11/02	入場	現金	出場	現金	2335	11/02	入場	現金	出場	現金	2115	11/02	入場	現金	出場	現金	2017	11/02	入場	現金	出場	現金	1456	11/02	乗車	現金			286
日付	種別	利用額	種別	利用額	残高																																								
11/01	入場	現金	出場	現金	336																																								
11/02	入場	現金	出場	現金	2335																																								
11/02	入場	現金	出場	現金	2115																																								
11/02	入場	現金	出場	現金	2017																																								
11/02	入場	現金	出場	現金	1456																																								
11/02	乗車	現金			286																																								



このページ以降、領収書等、宛名のないものは全て、曾田聡宛で相違ない

第2号様式 (第3関係)

費目別支出内容一覧表

議員名 曾田 聡

費目	調査研究費・研修費・会議費・資料費 広報費・事務所費・事務費・人件費			整理番号	6-1
事業内容	駐車料金				
経費内訳	項目	金額(円)	充当額(円)	内容	
	駐車料金	490	490	4/27 維新ホール障害者ロボット研究会	
	駐車料金	300	300	8/10 宇部キッズラップ視察	
	駐車料金	500	500	8/29 宇部キッズラップ視察、小児医療について	
	駐車料金	200	200	8/26 企業相談 ワールドツアーリスト	
	駐車料金	100	100	8/27 企業相談 坂倉写真館	
		《合計》	1,590	1,590	
按分割合積算根拠	100%				

注) 1 【全費目】注) 2を除く全ての費目の支出について、本一覧表を作成すること  
報告に関しては、支出の種類(例：ガソリン、携帯電話代)ごとに1年分まとめて報告しても差し支えない

2 【調査研究費、研修費】公共交通機関利用料を支出した視察及び受講料(公共交通機関利用料を含む)を支出した研修については、別様式の「国内・海外視察、研修報告書」により報告すること

3 【広報費】広報紙は、経費内訳の内容欄に印刷・送付部数を記入すること

# 領収書等添付票

費目	調査研究費	整理番号	6-2
----	-------	------	-----

**【領収書】** 毎度ありがとうございます  
新山口駅北口自家用車整理場

**令頁 収 証**

精算機 #01	A 精算No.000023
発券機 #01	発券No.041663
入庫時刻	2022年 4月27日(水) 11:48
出庫時刻	2022年 4月27日(水) 13:51
駐車時間	2:03
駐車料金	A料金 490円
=====	
合計	490円
現金領収額	490円
お預り	500円
お釣り	10円

またのご利用をお待ちしております。

駐車券 兼 領収証

グリーンパーキング

01	#88902 A	22-08-10	12:57
01	A	300円	22-08-10 14:06

← **ご注意**

- ・この駐車券は料金精算の時必要です。紛失・折り曲げ・破損等しないようにして下さい。駐車券を紛失された場合は別途料金をお支払い願います。
- ・当駐車場における事故・盗難・災害等は一切責任を負いません。

KW3017

新山口駅パーキング

毎度ありがとうございます  
またのお越しを  
お待ちしております

**令頁 収 証**

精算機 #01	A 精算No.000463
発券機 #01	発券No.064572
入庫時刻	2022年 8月26日(金) 10:20
出庫時刻	2022年 8月26日(金) 11:18
駐車時間	0:58
駐車料金	A料金 200円
=====	
合計	200円
現金領収額	200円
お預り	200円
お釣り	0円

またのご利用をお待ちしております。

駐車券 兼 領収証

グリーンパーキング

01	#89133 A	22-08-29	18:08
01	A	500円	22-08-29 20:10

← **ご注意**

- ・この駐車券は料金精算の時必要です。紛失・折り曲げ・破損等しないようにして下さい。駐車券を紛失された場合は別途料金をお支払い願います。
- ・当駐車場における事故・盗難・災害等は一切責任を負いません。

KW3017

新山口駅パーキング

毎度ありがとうございます  
またのお越しを  
お待ちしております

**令頁 収 証**

精算機 #01	A 精算No.000767
発券機 #01	発券No.056856
入庫時刻	2022年 8月27日(土) 11:20
出庫時刻	2022年 8月27日(土) 12:10
駐車時間	0:50
駐車料金	A料金 100円
=====	
合計	100円
現金領収額	100円
お預り	100円
お釣り	0円

またのご利用をお待ちしております。

駐車券 兼 領収証

山口中央パーキング

令頁 収 証

精算機 #01	A 精算No.000767
発券機 #01	発券No.056856
入庫時刻	2022年 8月27日(土) 11:20
出庫時刻	2022年 8月27日(土) 12:10
駐車時間	0:50
駐車料金	A料金 100円
=====	
合計	100円
現金領収額	100円
お預り	100円
お釣り	0円

またのご利用をお待ちしております。

### 費目別支出内容一覧表

議員名 曾田 聡

費目	調査研究費・研修費・会議費・資料費 広報費・事務所費・事務費・人件費			整理番号	1-1
事業内容	書籍購入				
経費内訳	項目	金額(円)	充当額(円)	内容	
	書籍購入	990	990	5/7 スタグレーションの時代	
	書籍購入	1,760	1,760	10/25 警察白書 令和4年度版	
	書籍購入	2,860	2,860	10/25 令和4年版食料・農業・農村白書	
	書籍購入	2,728	2,728	10/25 環境白書 循環型社会白書/生物多様性白書 令和4年版	
	官報送料	1,105	1,105	10/25 送料	
	《合計》	9,443	9,443		
按分割合 積算根拠	100%				

- 注) 1 【全費目】注) 2を除く全ての費目の支出について、本一覧表を作成すること  
報告に関しては、支出の種類(例: ガソリン、携帯電話代)ごとに1年分まとめて報告しても差し支えない
- 2 【調査研究費、研修費】公共交通機関利用料を支出した視察及び受講料(公共交通機関利用料を含む)を支出した研修については、別様式の「国内・海外視察、研修報告書」により報告すること
- 3 【広報費】広報紙は、経費内訳の内容欄に印刷・送付部数を記入すること
- 4 【事務所費】自己が所有する事務所に対する賃貸料は充当不可、事務所要件を満たさない場合は充当不可
- 5 【人件費】生計を一にする親族雇用は充当不可
- 6 領収書等は、別途「領収書等添付票」に添付すること

領収書等添付票

費目	資料費	整理番号	1-2
----	-----	------	-----

【領収書その他の書面の添付欄】

領収書



2134小郡店  
TEL:083-972-6456

2022/05/07 16:48 R:2 担:4

新書	990
97842990282351920233009009	1
-----	
小計	990
-----	
合計	990
(10%対象)	990
( 8%対象)	0
-----	
( 内 税)	90
QPデビット	990
お釣り	0

レジ袋・ブックカバー・プレゼント包装  
2020年7月1日より有料で販売します  
レシートNo: 020398715

※印は軽減税率対象

領収書等添付票

1-3

費目

資料費

口座番号

【領収書等の領収書は添付済】

当行をご利用いただきましてありがとうございます。

振込金受取書 (兼手数料領収書)  
 預金口座払戻請求書 による振込受付書 (兼手数料領収書)  
 預金口座振替

※該当するものに○を表示します。

振込先	04 10 25	発行日	年 月 日
科目	振込金額	手数料	手数料区分
お受取人	7848	手数料	605
フリガナ	セシヨウカニホウシヤ	手数料	
フリガナ	ハクキヨウトウシヤ	手数料	
フリガナ	172144ツタサトシ	手数料	
フリガナ	172144 野田 聡 様	手数料	
フリガナ	日中連絡先をご記入下さい	手数料	
フリガナ	Tel	手数料	

振込金額	7848	円
手数料	605	円
手数料区分		

○振込先銀行へは、受取人名のほか預金種目・口座番号を通知します。電信扱いの場合には、受取人名はカタ文字により送信します。  
 ○振込依頼書に記載相違等があった場合には、照会等のために振込が遅滞したり、振込ができなくなることがあります。  
 ○通信機器の回線の障害または郵便物の遅延等やむを得ない事由による遅滞が生ずることがありますのでご了承ください。  
 ○この振込を受理後、振込受付書は振込ができなくなる場合があります。必要に応じて、ご依頼人が大切に保管してください。  
 ○振込資金を現金または小切手で受領した場合は振込金受取書となります。

株式会社 西京銀行  
 小都支店



現金小切手で  
 振込金手数料が  
 5万円以上の場合  
 印刷貼付  
 印刷不要



請求書

年月日	顧客ID	伝票番号
2022年10月21日		202200172144

全国官報販売協同組合

理事長 川瀬 正

114-0012 東京都北区田端1-1-14

TEL:03-6737-1506 FAX:03-5855-2303

※請求明細をご確認の上、商品到着後2週間以内に右記口座へお振込み下さいませますようお願い致します。  
※お振込手数料はお客様のご負担となります。

ご請求の金額は「税込」です。

図書番号・商品名	数量	単価	金額	備考
122101717 警察白書 令和4年版	1	1,760	1,760 税	(160)
122063021 令和4年版 食料・農業・農村白書	1	2,860	2,860 税	(260)
122061519 環境白書 循環型社会白書/生物多様性白書 令和4年版	1	2,728	2,728 税	(248)
送料	1	500	500 税	(45)
適用:	合計	税 抜	税 額	総 額
		7,135	713	7,848

1/1

納品書

年月日	顧客ID	伝票番号
2022年10月21日		202200172144

全国官報販売協同組合

理事長 川瀬 正

114-0012 東京都北区田端1-1-14

TEL:03-6737-1506 FAX:03-5855-2303

下記のとおり納品いたしました

図書番号・商品名	数量	単価	金額	備考
122101717 警察白書 令和4年版	1	1,760	1,760 税	(160)
122063021 令和4年版 食料・農業・農村白書	1	2,860	2,860 税	(260)
122061519 環境白書 循環型社会白書/生物多様性白書 令和4年版	1	2,728	2,728 税	(248)
送料	1	500	500 税	(45)
適用:	合計	税 抜	税 額	総 額
		7,135	713	7,848

1/1

曾田 聡 様

曾田 聡 様

## 費目別支出内容一覧表

議員名 曾田 聡

費目	調査研究費・研修費・会議費・資料費 広報費・事務所費・事務費・人件費			整理番号	2-1
事業内容	I - JAMP契約料 日経グローバル 選択 日本教育新聞 東洋経済				
経費内訳	項目	金額(円)	充当額(円)	内容	
	I - JAMP	66110	66110	令和4年4月～令和4年9月	
	I - JAMP	66110	66110	令和4年10月～令和5年3月	
	日経グローバル	92846	92846	令和4年4月～令和5年3月	
	選択	13310	13310	令和4年4月～令和5年3月	
	書籍 瀬戸内食品 ロス削減団	1910	1910	(株)クリエイツかもがわ	
	タバコ問題情報センター	10110	10110	禁煙ジャーナル購読料	
		《合計》	250,396	250,396	
按分割合 積算根拠	100%				

- 注) 1 【全費目】注) 2を除く全ての費目の支出について、本一覧表を作成すること  
報告に関しては、支出の種類(例: ガソリン、携帯電話代)ごとに1年分まとめて報告しても差し支えない
- 2 【調査研究費、研修費】公共交通機関利用料を支出した視察及び受講料(公共交通機関利用料を含む)を支出した研修については、別様式の「国内・海外視察、研修報告書」により報告すること
- 3 【広報費】広報紙は、経費内訳の内容欄に印刷・送付部数を記入すること
- 4 【事務所費】自己が所有する事務所に対する賃貸料は充当不可、事務所要件を満たさない場合は充当不可
- 5 【人件費】生計を一にする親族雇用は充当不可
- 6 領収書等は、別途「領収書等添付票」に添付すること

領収書等添付票

費目	資料費	整理番号	2-2
----	-----	------	-----

【領収書その〇】 振替払込請求書兼受領証(振込金(兼手数料)受領書)

この受領証は、大切に保管してください。

口座番号	[REDACTED]										
加入者名	株式会社 時事通信社										
金額	千	百	十	万	千	百	十	円			
振込先	銀行							支店			
普通預金口座番号	[REDACTED]										
ご依頼人	おなまえ 〇〇 764-0016 山口県山口市小郡大江町5-19 グランドパレス小郡II 602号 曾田 聡										
料 金	(消費税込み) 110 円 日附印										
備考											

(ゆうちょ銀行)

振替払込請求書兼受領証(振込金(兼手数料)受領書)

この受領証は、大切に保管してください。

口座番号	[REDACTED]										
加入者名	株式会社 時事通信社										
金額	千	百	十	万	千	百	十	円			
振込先	銀行							支店			
普通預金口座番号	[REDACTED]										
ご依頼人	おなまえ 〇〇 764-0002 山口市小郡下郷新丁1483 曾田 聡										
料 金	(消費税込み) 現金払 料金110円 日附印										
備考											

(ゆうちょ銀行)



領収書等添付票

費目	資料費	整理番号	2-3
----	-----	------	-----

振替払込請求書兼受領証

口座振替 印	[REDACTED]																
加入者名	株式会社 日経BPマーケティング																
金額	<table border="1" style="width: 100%; border-collapse: collapse;"> <tr> <td style="width: 10%;">千</td> <td style="width: 10%;">百</td> <td style="width: 10%;">十</td> <td style="width: 10%;">万</td> <td style="width: 10%;">千</td> <td style="width: 10%;">百</td> <td style="width: 10%;">十</td> <td style="width: 10%;">円</td> </tr> <tr> <td></td> <td></td> <td></td> <td style="text-align: center;">9</td> <td style="text-align: center;">2</td> <td style="text-align: center;">4</td> <td style="text-align: center;">0</td> <td style="text-align: center;">0</td> </tr> </table>	千	百	十	万	千	百	十	円				9	2	4	0	0
千	百	十	万	千	百	十	円										
			9	2	4	0	0										
ご依頼人住所氏名	曾田 聡 様																
請求コード	10120459202204000001																
料金	<table border="1" style="width: 100%; border-collapse: collapse;"> <tr> <td style="width: 50%;">(消費税込み) 446 円</td> <td style="width: 50%;">日 附 印 04-07-05 山口県庁内 郵便局</td> </tr> </table>	(消費税込み) 446 円	日 附 印 04-07-05 山口県庁内 郵便局														
(消費税込み) 446 円	日 附 印 04-07-05 山口県庁内 郵便局																
備考	現金払 (55387 ) N94170006																

この受領証は大切に、保管してください。

切り取りなさいとお出しください。

領収書等添付票

費目	資料費	整理番号	2-4
----	-----	------	-----

【領収書その他の書面の添付欄】

振替払込請求書兼受領証

記載事項を訂正した場合は、その箇所に訂正印を押してください。

口座記号番号	[Redacted]	通常払込 料金加入 者負担
加入者名	一般社団法人 タバコ 問題情報センター	
金額	千 百 十 万 千 百 十 円 7 10 0 0 0	
ご依頼人	曾田 聡様	
料金	N94250005印 04-04-12 山口県庁内 郵便局	
備考	現金払 (55387)	料金 110円

この受領証は、大切に保管してください。

通常払込料金  
加入者負担 振替払込請求書兼受領証

口座記号番号	[Redacted]	通常払込 料金加入 者負担
加入者名	選択出版株式会社	
金額	千 百 十 万 千 百 十 円 1 3 2 0 0	
ご依頼人住所氏名	曾田聡事務所 曾田 聡 様 116040154000	
料金	日 附 印 N94250003 04-04-12 山口県庁内 郵便局	
備考	現金払 (55387)	料金 110円

この受領証は、大切に保管してください。

振替払込請求書兼受領証

記載事項を訂正した場合は、その箇所に訂正印を押してください。

口座記号番号	[Redacted]	通常払込 料金加入 者負担
加入者名	株式会社 クリエイツかもがわ	
金額	千 百 十 万 千 百 十 円 1 8 0 0	
ご依頼人	おなまえ 千754-0002 山口県山口市小郡下郷14 83 曾田さとし事務所 様	
料金	N94250005印 04-04-12 山口県庁内 郵便局	
備考	現金払 (55387)	料金 110円

この受領証は、大切に保管してください。

費目別支出内容一覧表

議員名 曾田 聡

費目	調査研究費・研修費・会議費・資料費 広報費・事務所費・事務費・人件費			整理番号	3-1
事業内容	新聞購読料				
経費内訳	項目	金額(円)	充当額(円)	内容	
	朝日新聞デジタル	41,800	41,800	2022年4月2日～2023年3月1日 朝日新聞社	
	朝日新聞デジタル	3,800	3,677	2023年3月2日～2023年3月31日 3,800×30/31	
	日経電子版	51,194	51,194	2022年4月～2023年3月 日本経済新聞社	
	山口新聞	38,400	38,400	2022年4月～2023年3月 朝日新聞ASA新山口	
	読売新聞	40,800	40,800	2022年4月～2023年3月 読売センター新山口	
	毎日新聞	40,800	40,800	2022年4月～2023年3月 毎日新聞小郡南販売所	
		《合計》	216,794	216,671	
按分割合 積算根拠	100%				

- 注) 1 【全費目】注) 2を除く全ての費目の支出について、本一覧表を作成すること  
報告に関しては、支出の種類(例: ガソリン、携帯電話代)ごとに1年分まとめて報告しても差し支えない
- 2 【調査研究費、研修費】公共交通機関利用料を支出した視察及び受講料(公共交通機関利用料を含む)を支出した研修については、別様式の「国内・海外視察、研修報告書」により報告すること
- 3 【広報費】広報紙は、経費内訳の内容欄に印刷・送付部数を記入すること
- 4 【事務所費】自己が所有する事務所に対する賃貸料は充当不可、事務所要件を満たさない場合は充当不可
- 5 【人件費】生計を一にする親族雇用は充当不可
- 6 領収書等は、別途「領収書等添付票」に添付すること

# 朝日新聞

## DIGITAL

お支払い明細

2023年4月12日

曾田 聡様

決済日	2022年4月2日
内容	プレミアムコース(国内在住の方) 購読料金
利用期間	2022年4月2日 から 2022年5月1日
金額(内消費税)	3,800円(345円)

〒104-8011 東京都中央区築地5-3-2  
株式会社 朝日新聞社

# 朝日新聞

## DIGITAL

お支払い明細

2023年4月12日

曾田 聡様

決済日	2022年5月2日
内容	プレミアムコース(国内在住の方) 購読料金
利用期間	2022年5月2日 から 2022年6月1日
金額(内消費税)	3,800円(345円)

〒104-8011 東京都中央区築地5-3-2  
株式会社 朝日新聞社

# 朝日新聞

## DIGITAL

お支払い明細

2023年4月12日

曾田 聡様

決済日	2022年6月2日
内容	プレミアムコース(国内在住の方) 購読料金
利用期間	2022年6月2日 から 2022年7月1日
金額(内消費税)	3,800円(345円)

〒104-8011 東京都中央区築地5-3-2  
株式会社 朝日新聞社

# 朝日新聞

## DIGITAL

お支払い明細

2023年4月12日

曾田 聡様

決済日	2022年7月2日
内容	プレミアムコース(国内在住の方) 購読料金
利用期間	2022年7月2日 から 2022年8月1日
金額(内消費税)	3,800円(345円)

〒104-8011 東京都中央区築地5-3-2

株式会社 朝日新聞社

# 朝日新聞

## DIGITAL

お支払い明細

2023年4月12日

曾田 聡様

決済日	2022年8月2日
内容	プレミアムコース(国内在住の方) 購読料金
利用期間	2022年8月2日 から 2022年9月1日
金額(内消費税)	3,800円(345円)

〒104-8011 東京都中央区築地5-3-2  
株式会社 朝日新聞社



# 朝日新聞

## DIGITAL

お支払い明細

2023年4月12日

曾田 聡様

決済日	2022年9月2日
内容	プレミアムコース(国内在住の方) 購読料金
利用期間	2022年9月2日 から 2022年10月1日
金額(内消費税)	3,800円(345円)

〒104-8011 東京都中央区築地5-3-2  
株式会社 朝日新聞社

# 朝日新聞

## DIGITAL

お支払い明細

2023年4月12日

曾田 聡様

決済日	2022年10月2日
内容	プレミアムコース(国内在住の方) 購読料金
利用期間	2022年10月2日 から 2022年11月1日
金額(内消費税)	3,800円(345円)

〒104-8011 東京都中央区築地5-3-2  
株式会社 朝日新聞社

# 朝日新聞

## DIGITAL

お支払い明細

2023年4月12日

曾田 聡様

決済日	2022年11月2日
内容	プレミアムコース(国内在住の方) 購読料金
利用期間	2022年11月2日 から 2022年12月1日
金額(内消費税)	3,800円(345円)

〒104-8011 東京都中央区築地5-3-2  
株式会社 朝日新聞社

# 朝日新聞

## DIGITAL

お支払い明細

2023年4月12日

曾田 聡様

決済日	2022年12月2日
内容	プレミアムコース(国内在住の方) 購読料金
利用期間	2022年12月2日 から 2023年1月1日
金額(内消費税)	3,800円(345円)

〒104-8011 東京都中央区築地5-3-2  
株式会社 朝日新聞社

# 朝日新聞

## DIGITAL

お支払い明細

2023年4月12日

曾田 聡様

決済日	2023年1月2日
内容	プレミアムコース(国内在住の方) 購読料金
利用期間	2023年1月2日 から 2023年2月1日
金額(内消費税)	3,800円(345円)

〒104-8011 東京都中央区築地5-3-2  
株式会社 朝日新聞社

# 朝日新聞

## DIGITAL

お支払い明細

2023年4月12日

曾田 聡様

決済日	2023年2月2日
内容	プレミアムコース(国内在住の方) 購読料金
利用期間	2023年2月2日 から 2023年3月1日
金額(内消費税)	3,800円(345円)

〒104-8011 東京都中央区築地5-3-2  
株式会社 朝日新聞社

# 朝日新聞

## DIGITAL

お支払い明細

2023年4月12日

曾田 聡様

決済日	2023年3月2日
内容	プレミアムコース(国内在住の方) 購読料金
利用期間	2023年3月2日 から 2023年4月1日
金額(内消費税)	3,800円(345円)

〒104-8011 東京都中央区築地5-3-2  
株式会社 朝日新聞社

## お支払い明細

ご利用ありがとうございます。2022年4月のお支払い明細は以下のとおりです。（金額は税込）

印刷

お支払い明細	2022年4月2日
曾田 聡 様	
日経電子版 4月分 サービス利用料	4,147円
計	4,147円

上記金額は全てクレジットカード利用によるものです。

株式会社 日本経済新聞社



# お支払い明細

ご利用ありがとうございます。2022年5月のお支払い明細は以下のとおりです。（金額は税込）

印刷

お支払い明細	2022年5月1日
領田 聡 様	
日経電子版 5月分 サービス利用料	4,277円
計	4,277円

上記金額は全てクレジットカード利用によるものです。

株式会社 日本経済新聞社

## お支払い明細

ご利用ありがとうございます。2022年6月のお支払い明細は以下のとおりです。(金額は税込)

印刷

お支払い明細	2022年6月1日
曾田 聡 様	
日経電子版 6月分 サービス利用料	4,277円
合計	4,277円

上記金額は全てクレジットカード利用によるものです。

株式会社 日本経済新聞社

## お支払い明細

ご利用ありがとうございます。2022年7月のお支払い明細は以下のとおりです。(金額は税込)

印刷

お支払い明細	2022年7月1日
曾田 聡 様	
日経電子版 7月分 サービス利用料	4,277円
合計	4,277円

上記金額は全てクレジットカード利用によるものです。

株式会社 日本経済新聞社

# お支払い明細

ご利用ありがとうございます。2022年8月のお支払い明細は以下のとおりです。（金額は税込）

印刷

お支払い明細	2022年8月1日
曾田 聡 様	
日経電子版 8月分 サービス利用料	4,277円
合計	4,277円

上記金額は全てクレジットカード利用によるものです。

株式会社 日本経済新聞社

**お支払い明細**

ご利用ありがとうございます。2022年9月のお支払い明細は以下のとおりです。（金額は税込）

印刷

お支払い明細	2022年9月1日
曾田 聡 様	
日経電子版 9月分 サービス利用料	4,277円
合計	4,277円

上記金額は全てクレジットカード利用によるものです。

株式会社 日本経済新聞社

## お支払い明細

ご利用ありがとうございます。2022年10月のお支払い明細は以下のとおりです。(金額は税込)

 印刷

お支払い明細	2022年10月1日
曾田 聡 様	
日経電子版 10月分 サービス利用料	4,277円
 計	4,277円

上記金額は全てクレジットカード利用によるものです。

株式会社 日本経済新聞社

**お支払い明細**

ご利用ありがとうございます。2022年11月のお支払い明細は以下のとおりです。(金額は税込)

印刷

お支払い明細	2022年11月1日
曾田 聡 様	
日経電子版 11月分 サービス利用料	4,277円
計	4,277円

上記金額は全てクレジットカード利用によるものです。

株式会社 日本経済新聞社

**お支払い明細**

ご利用ありがとうございます。2022年12月のお支払い明細は以下のとおりです。（金額は税込）

印刷

お支払い明細	2022年12月1日
曾田 聡 様	
日経電子版 12月分 サービス利用料	4,277円
合計	4,277円

上記金額は全てクレジットカード利用によるものです。

株式会社 日本経済新聞社



**お支払い明細**

ご利用ありがとうございます。2023年1月のお支払い明細は以下のとおりです。（金額は税込）

印刷

お支払い明細	2023年1月1日
曾田 聡 様	
日経電子版 1月分 サービス利用料	4,277円
計	4,277円

上記金額は全てクレジットカード利用によるものです。

株式会社 日本経済新聞社

**お支払い明細**

ご利用ありがとうございます。2023年2月のお支払い明細は以下のとおりです。（金額は税込）

印刷

お支払い明細	2023年2月1日
曾田 聡 様	
日経電子版 2月分 サービス利用料	4,277円
合計	4,277円

上記金額は全てクレジットカード利用によるものです。

株式会社 日本経済新聞社

## お支払い明細

ご利用ありがとうございます。2023年3月のお支払い明細は以下のとおりです。(金額は税込)

印刷

お支払い明細	2023年3月1日
曾田 聡 様	
日経電子版 3月分 サービス利用料	4,277円
合計	4,277円

上記金額は全てクレジットカード利用によるものです。

株式会社 日本経済新聞社

領収書等添付票

費目	資料費	整理番号	3-26
【領収書その他の書面の添付欄】			
303	04-04-27 037 RT	*3,200 DF. シンブンホカ 山口新聞	[Redacted]
304	04-04-27 037 RT	*3,400 SMBC(ヨメクリシン7 読者新聞)	[Redacted]
305	04-04-27 037 RT	*3,400 シンブンゴウトクリヨ 毎日新聞	[Redacted]
04	04-05-27 037 RT	*3,200 DF. シンブンホカ	[Redacted]
05	04-05-27 037 RT	*3,400 SMBC(ヨメクリシン7	[Redacted]
06	04-05-27 037 RT	*3,400 シンブンゴウトクリヨ	[Redacted]
19	04-06-27 037 RT	*3,200 DF. シンブンホカ	[Redacted]
20	04-06-27 037 RT	*3,400 SMBC(ヨメクリシン7	[Redacted]
21	04-06-27 037 RT	*3,400 シンブンゴウトクリヨ	[Redacted]
22	04-07-27 037 RT	*3,200 DF. シンブンホカ	[Redacted]
01	04-07-27 037 RT	*3,400 SMBC(ヨメクリシン7	[Redacted]
02	04-07-27 037 RT	*3,400 シンブンゴウトクリヨ	[Redacted]
20	04-08-29 037 RT	*3,200 DF. シンブンホカ	[Redacted]
21	04-08-29 037 RT	*3,400 SMBC(ヨメクリシン7	[Redacted]
22	04-08-29 037 RT	*3,400 シンブンゴウトクリヨ	[Redacted]
16	04-09-27 044 RT	*3,200 DF. シンブンホカ	[Redacted]
18	04-09-27 044 RT	*3,400 SMBC(ヨメクリシン7	[Redacted]
19	04-09-27 044 RT	*3,400 シンブンゴウトクリヨ	[Redacted]

店番

口座番号

山口銀行  
YAMAGUCHI BANK

曾田 聡 様

普通預金通帳

Yamaguchi Financial Group

YMFG

領収書等添付票

費目	資料費	整理番号	3-27
----	-----	------	------

【領収書その他の書面の添付欄】

21	04-10-27 037 RT	*3,200 DF. シンアツホカ 山口新南	[Redacted]
22	04-10-27 037 RT	*3,400 SMBC(ヨメウリシンフ 読売新聞)	[Redacted]
23	04-10-27 037 RT	*3,400 シンアツコウト"クリヨ 毎日新聞	[Redacted]
17	04-11-28 044 RT	*3,200 DF. シンアツホカ	[Redacted]
19	04-11-28 044 RT	*3,400 SMBC(ヨメウリシンフ	[Redacted]
20	04-11-28 044 RT	*3,400 シンアツコウト"クリヨ	[Redacted]
16	04-12-27 037 RT	*3,200 DF. シンアツホカ	[Redacted]
17	04-12-27 037 RT	*3,400 SMBC(ヨメウリシンフ	[Redacted]
18	04-12-27 037 RT	*3,400 シンアツコウト"クリヨ	[Redacted]
20	05-01-27 037 RT	*3,200 DF. シンアツホカ	[Redacted]
21	05-01-27 037 RT	*3,400 SMBC(ヨメウリシンフ	[Redacted]
22	05-01-27 037 RT	*3,400 シンアツコウト"クリヨ	[Redacted]
17	05-02-27 043 RT	*3,200 DF. シンアツホカ	[Redacted]
18	05-02-27 043 RT	*3,400 SMBC(ヨメウリシンフ	[Redacted]
19	05-02-27 043 RT	*3,400 シンアツコウト"クリヨ	[Redacted]
10	05-03-27 037 RT	*3,200 DF. シンアツホカ	[Redacted]
12	05-03-27 037 RT	*3,400 SMBC(ヨメウリシンフ	[Redacted]
13	05-03-27 037 RT	*3,400 シンアツコウト"クリヨ	[Redacted]

店番 [Redacted] 口座番号 [Redacted]

山口銀行  
YAMAGUCHI BANK

曾田 聡 様

普通預金通帳

YAMAGUCHI Industrial Group  
YMEFG

### 費目別支出内容一覧表

議員名 曾田 聡

費目	調査研究費・研修費・会議費・資料費 <u>広報費</u> ・事務所費・事務費・人件費			整理番号	1-1
事業内容	メルマガ・ウェブ管理料				
経費内訳	項目	金額(円)	充当額(円)	内容	
	サイト管理料	220,000	220,000	有限会社昇恵 曾田ラボ 令和4年4月～令和5年2月	
	サイト管理料	20,000	19,354	令和5年3月1日～30日 20,000×30/31	
		《合計》	240,000	239,354	
按分割合 積算根拠	100%				

- 注) 1 【全費目】注) 2を除く全ての費目の支出について、本一覧表を作成すること  
 報告に関しては、支出の種類(例：ガソリン、携帯電話代)ごとに1年分まとめて報告しても差し支えない
- 2 【調査研究費、研修費】公共交通機関利用料を支出した視察及び受講料（公共交通機関利用料を含む）を支出した研修については、別様式の「国内・海外視察、研修報告書」により報告すること
- 3 【広報費】広報紙は、経費内訳の内容欄に印刷・送付部数を記入すること
- 4 【事務所費】自己が所有する事務所に対する賃貸料は充当不可、事務所要件を満たさない場合は充当不可
- 5 【人件費】生計を一にする親族雇用は充当不可
- 6 領収書等は、別途「領収書等添付票」に添付すること

領収書等添付票

費目	広報費	整理番号	1-2
----	-----	------	-----

【領収書その他の書面の添付欄】

302	04-04-26	037 RT	*20,000	サイトカンリリョウ	[REDACTED]
03	04-05-26	037 RT	*20,000	サイトカンリリョウ	[REDACTED]
23	04-06-27	037 RT	*20,000	サイトカンリリョウ	[REDACTED]
71	04-07-26	037 RT	*20,000	サイトカンリリョウ	[REDACTED]
19	04-08-26	037 RT	*20,000	サイトカンリリョウ	[REDACTED]
13	04-09-26	044 RT	*20,000	サイトカンリリョウ	[REDACTED]
26	04-10-26	037 RT	*20,000	サイトカンリリョウ	[REDACTED]
29	04-11-28	044 RT	*20,000	サイトカンリリョウ	[REDACTED]
13	04-12-26	037 RT	*20,000	サイトカンリリョウ	[REDACTED]
10	05-01-26	037 RT	*20,000	サイトカンリリョウ	[REDACTED]
27	05-02-27	043 RT	*20,000	サイトカンリリョウ	[REDACTED]
15	05-03-27	037 RT	*20,000	サイトカンリリョウ	[REDACTED]

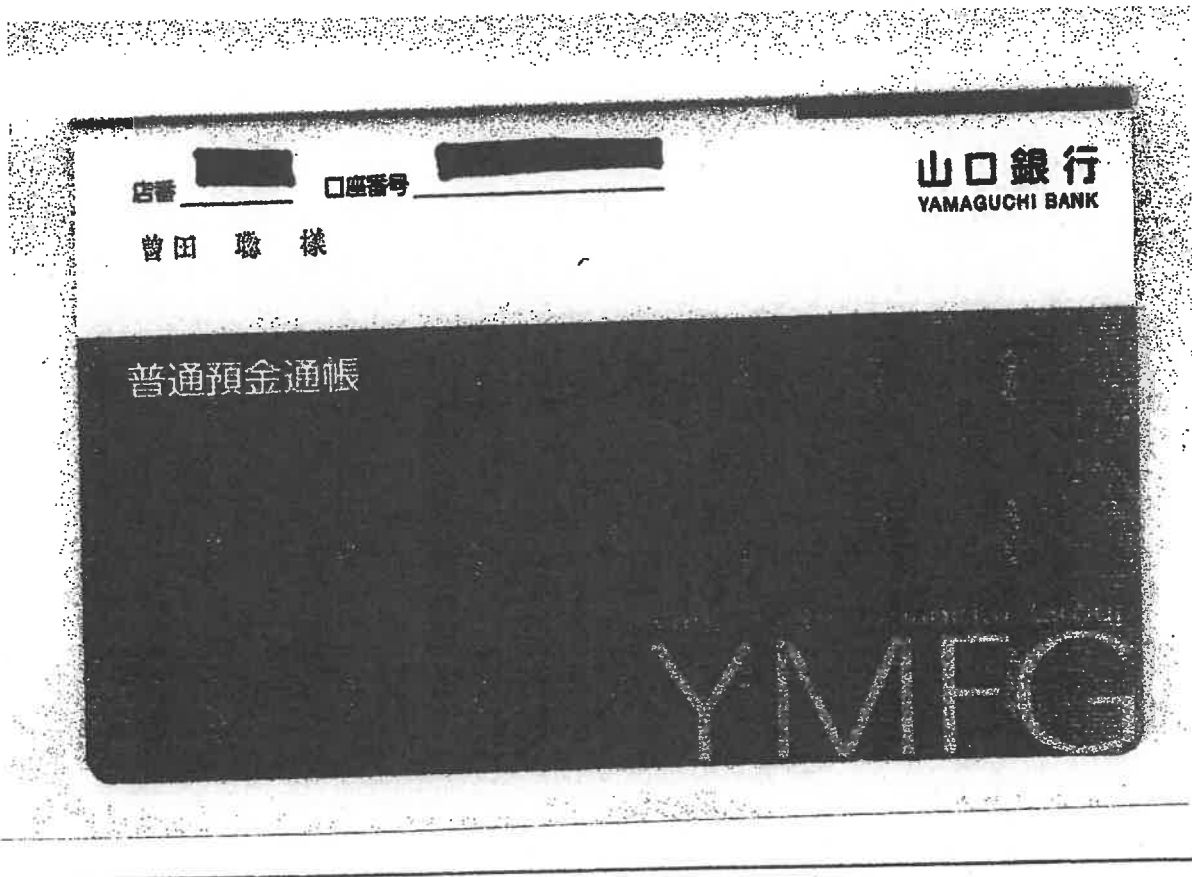

## 費目別支出内容一覧表

議員名 曾田 聡

費目	調査研究費・研修費・会議費・資料費 <span style="border: 1px solid black; border-radius: 50%; padding: 2px;">広報費</span> ・事務所費・事務費・人件費	整理番号	2-1	
事業内容	ホームページ保守料金 ホームページリース料			
経費内訳	項目	金額(円)	充当額(円)	内容
	ホームページ保守料金	55,000	50,416	リコージャパン 令和4年4月～令和5年2月 55,000×11/12
	ホームページ保守料金		4,435	令和5年3月 55,000×1/12×30/31
	ホームページリース料	219,780	219,780	リコーリース 令和4年4月～令和5年2月 契約番号A065072942-000
	ホームページリース料	19,980	19,335	19980×30/31
		《合計》	294,760	293,966
按分割合 積算根拠	100%			

- 注) 1 【全費目】注) 2を除く全ての費目の支出について、本一覧表を作成すること  
報告に関しては、支出の種類(例: ガソリン、携帯電話代)ごとに1年分まとめて報告しても差し支えない
- 2 【調査研究費、研修費】公共交通機関利用料を支出した視察及び受講料(公共交通機関利用料を含む)を支出した研修については、別様式の「国内・海外視察、研修報告書」により報告すること
- 3 【広報費】広報紙は、経費内訳の内容欄に印刷・送付部数を記入すること
- 4 【事務所費】自己が所有する事務所に対する賃貸料は充当不可、事務所要件を満たさない場合は充当不可
- 5 【人件費】生計を一にする親族雇用は充当不可
- 6 領収書等は、別途「領収書等添付票」に添付すること



# 領収書等添付票

費目	広 報 費	整理番号	2-2
----	-------	------	-----

【領収書その他の書面の添付欄】

RICOH

発行日 2022年 8月21日

領収証No. B8P928

## 領 収 証

曾田さとし事務所 様

いつもリコー商品をご愛顧いただきましてありがとうございます。  
 2022年 8月 4日にお支払いいただきました代金の領収証を  
 お送りいたしますのでご確認ください。

領収種別 振込

金額	¥55,000
----	---------

但し、商議代として

印紙税申告納  
 付につき大森  
 税務署承認済

リコージャパン株式会社  
 東京都大田区中馬込一丁目

(お問合わせ)  
 部 門 請求書お問い合わせ窓口  
 TEL 0120-366-656

※当社ではこのフォームでの領収証には、黒色の印鑑を使用しております。  
 ※金額等を訂正したものは無効とします。  
 ※再発行は出来ませんので、大切に保管願います。  
 ※入金取消し等の連絡があった場合、本領収証は無効となります。

領収書等添付票

費目	広 報 費	整理番号	2-3
【領収書その他の書面の添付欄】			
曾田さとし事務所 御中 発行日 2022年04月07日 領収証番号 0000001190 東京都千代田区紀尾井町4-1 リコーリース株式会社 印紙税申告納付につき趣向税務署承認済			
領 収 証 毎々格別のお引立てにあずかり厚くお礼申し上げます。 下記金額を正に領収させていただきましたこと、お知らせ申し上げます。			
領 収 日	2022年 4月 4日	領 収 額	33,264 円
お支払方法	口座振替		
振替口座	口座番号の下3桁は、お客様情報保護のため「***」と表示しています。 ヤマサトウ		
領収明細書			
契約番号	請求期間	回数	金額
A065072942-000	22. 4. 1~22. 4. 30	47	18500
A070698966-000	22. 4. 1~22. 4. 30	35	6800
A070936423-000	22. 4. 1~22. 4. 30	35	5500
			消費税等
			1480
			544
			440
税きは裏面をご覧ください。			

領収書等添付票

2-4

曾田さとし事務所 御中

領 収 証

毎々格別のお引立てにあずかり厚くお礼申し上げます。下記金額を正に領収させていただきますこと、お知らせ申し上げます。

発行日 2022年05月11日  
 領収証番号 00000001225  
 リコーリース株式  
 東京都千代田区紀尾井町4-1-1

領 収 日	2022年 5月 6日
領 収 額	33,264 円

印紙税申告納付につき趣町税務署承認済

お支払方法	口座振替
振替口座	ソラ サトシ

口座番号の下3桁は、お客様情報保護のため「\*\*\*」と表示しています。

領収明細書

契約番号	請求期間	回数	金額	消費税等
A065072942-000	22. 5. 1~22. 5. 31	48	18500	1480
A070698966-000	22. 5. 1~22. 5. 31	36	6800	544
A070936423-000	22. 5. 1~22. 5. 31	36	5500	440

※ 振替は裏面をご覧ください。

【領収書その他の書面の添付欄】

費目

広 報 費

振替番号

領収書等添付票

2-5

曾田さとし事務所 御中

領 収 証

発行日 2022年06月08日  
 領収証番号 0000001198

リコーリース株式



東京都千代田区紀尾井町4-1

毎々格別のお引立てにあずかり厚くお礼申し上げます。下記金額を正に領収させていただきますこと、お知らせ申し上げます。

領 収 日	2022年 6月 6日
領 収 額	33,264 円

印紙税申告納付につき趣町税務署承認済

お支払方法	口座振替
振替口座	口座番号の下3桁は、お客様情報保護のため「***」と表示しています。 72015

領収明細書

契約番号	請求期間	回数	金額	消費税等
A065072942-000	22. 6. 1~22. 6. 30	49	18500	1480
A070698966-000	22. 6. 1~22. 6. 30	37	6800	544
A070936423-000	22. 6. 1~22. 6. 30	37	5500	440

疑きは裏面をご覧ください。

【領収書その他の書面の添付欄】

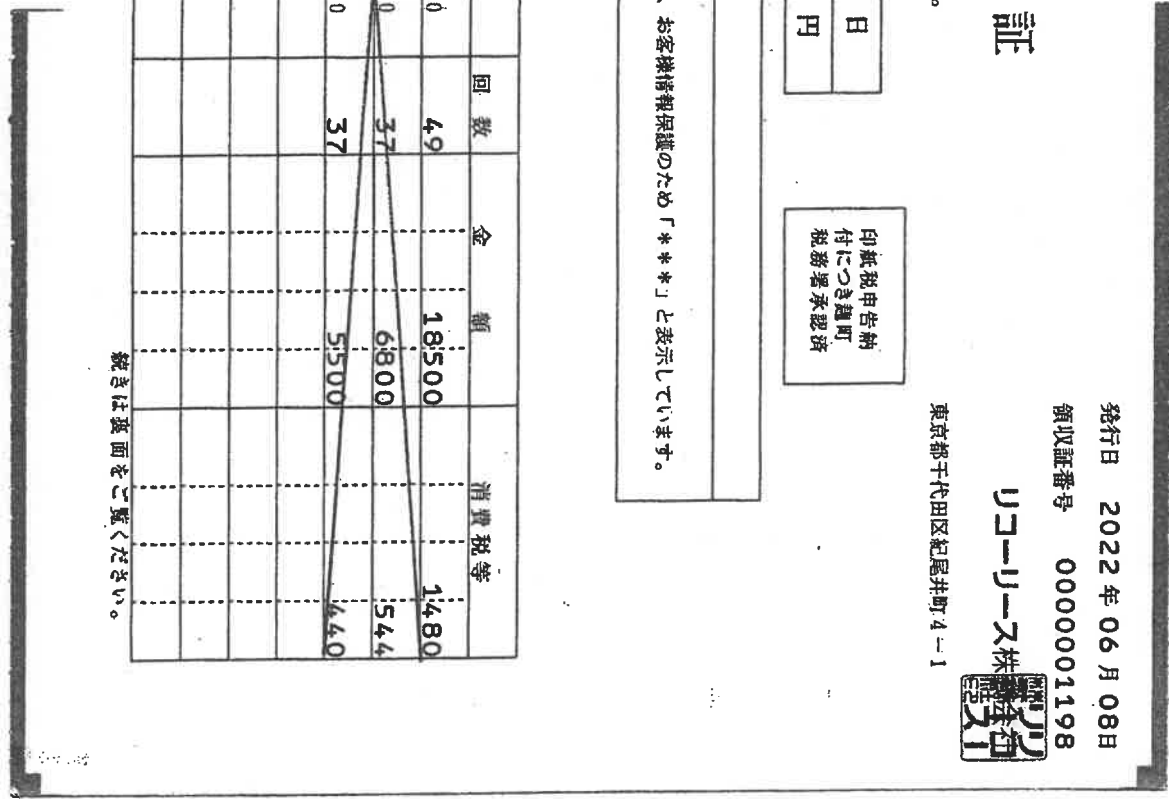

領収書等添付票

2-6

曾田さとし事務所 御中

領 収 証

発行日 2022年07月07日  
 領収証番号 0000001209

リコーリース株



毎々格別のお引立てにあずかり厚くお礼申し上げます。  
 下記金額を正に領収させていただきましたこと、お知らせ申し上げます。

東京都千代田区紀尾井町4-1-1

領 収 日	2022年 7月 4日
領 収 額	33,264 円

印紙税申告納  
 付につき趣町  
 税務署承認済

お支払方法 口座振替

振替口座 XXXXXXXXXX ソラサト

口座番号の下3桁は、お客様情報保護のため「\*\*\*」と表示しています。

領収明細書

契約番号	請求期間	回数	金額	消費税等
A065072942-000	22. 7. 1~22. 7. 31	50	18500	1480
A070698966-000	22. 7. 1~22. 7. 31	38	6800	544
A070936423-000	22. 7. 1~22. 7. 31	38	5500	440

続きは裏面をご覧ください。

【領収書その他の書面の添付欄】

費目 広報費

印刷費

領収書等添付票

2-7

曾田さとし事務所 御中

領 収 証

毎々格別のお引立てにあずかり厚くお礼申し上げます。下記金額を正に領収させていただきましたこと、お知らせ申し上げます。

発行日 2022年 08月 08日  
 領収証番号 0000001192  
 リコーリース株式会社  
 東京都千代田区紀尾井町4-1

領 収 日	2022年 8月 4日
領 収 額	33,264 円

印紙税申告納付につき差可  
 税務署承認済

お支払方法 口座振替

振替口座 XXXXXXXXXX ソラ サトウ

口座番号の下3桁は、お客様情報保護のため「\*\*\*」と表示しています。

領収明細書

契約番号	請求期間	回数	金額	消費税等
A065072942-000	22. 8. 1~22. 8. 31	51	18500	1480
A070698966-000	22. 8. 1~22. 8. 31	39	6800	544
A070936423-000	22. 8. 1~22. 8. 31	39	5500	440

続きは裏面をご覧ください。

費目

広 報 費

郵便振替

}}

領収書等添付票

2-8

曾田さとし事務所 御中

領 収 証

毎々格別のお引立てにあずかり厚くお礼申し上げます。  
下記金額を正に領収させていただきましたこと、お知らせ申し上げます。

領 収 日	2022年 9月 5日
領 収 額	33,264 円

印紙税申告納  
付につき建町  
税務署承認済

発行日 2022年 09月 07日  
領収証番号 00000001172  
リコーリース株  
東京都千代田区紀尾井町4-1

お支払方法 口座振替

振替口座 XXXXXXXXXX XXXXXX XXXXXX

口座番号の下3桁は、お客様情報保護のため「\*\*\*」と表示しています。

領収明細書

契約番号	請求期間	回数	金額	消費税等
A065072942-000	22. 9. 1~22. 9. 30	52	18500	1480
A070698966-000	22. 9. 1~22. 9. 30	40	6800	544
A070936423-000	22. 9. 1~22. 9. 30	40	5500	440

続きは裏面をご覧ください。

費目

広 報 費

郵便割増

【領

領収書等添付票

2-9

曾田さとし事務所 御中

領収証

毎々格別のお引立てにあずかり厚くお礼申し上げます。下記金額を正に領収させていただきましたこと、お知らせ申し上げます。

発行日 2022年10月07日  
 領収証番号 0000001174  
 リコーリース株式会社  
 東京都千代田区紀尾井町4-1-1

領収日	2022年10月4日
領収額	33,264円

印紙税申告納付につき勘定税務署承認済

お支払方法	口座振替
振替口座	ソラ サトラ

口座番号の下3桁は、お客様情報保護のため「\*\*\*」と表示しています。

領収明細書

契約番号	請求期間	回数	金額	消費税等
A065072942-000	22.10.1~22.10.31	53	18500	1480
A070698966-000	22.10.1~22.10.31	41	6800	544
A070936423-000	22.10.1~22.10.31	41	5500	440

総志は裏面をご覧ください。

費目 広報費

【円】



領収書等添付票

2-10

曾田さとし事務所 御中

領 収 証

毎々格別のお引立てにあがり厚くお礼申し上げます。下記金額を正に領収させていただきましたこと、お知らせ申し上げます。

発行日 2022年11月08日  
 領収証番号 0000001175  
 リコーリース株式会社  
 東京都千代田区紀尾井町4-1

領 収 日	2022年11月4日
領 収 額	33,264 円

印紙税申告納付につき趣町税務署承認済

お支払方法  口座振替

振替口座  XXXXXXXXXX  ソラサト

口座番号の下3桁は、お客様情報保護のため「\*\*\*」と表示しています。

領収明細書

契約番号	請求期間	回数	金額	消費税等
A065072942-000	22.11.1~22.11.30	54	18500	1480
A070698966-000	22.11.1~22.11.30	42	6800	544
A070936123-000	22.11.1~22.11.30	42	5500	440

総額は裏面をご覧ください。

費目

広 報 費

受領相手

【

領収書等添付票

2-11

〒100-0001 東京都千代田区千代田 1-1-1  
 株式会社 紀尾井 様

領 収 証

毎々格別のお引立てにあずかり厚くお礼申し上げます。お知らせ申し上げます。  
 下記金額を正に領収させていただきますこと、お知らせ申し上げます。

領 収 日	2022年 12月 5日
領 収 額	33,264円

印紙税申告納付につき、税務署承認済

発行日 2022年 12月 07日  
 領収証番号 0000001157  
 株式会社 紀尾井  
 〒100-0001 東京都千代田区紀尾井町4-1-1

お支払方法 口座振替

振替口座 XXXXXXXXXX ヨコヤマ

口座番号の下3桁は、お客様情報保護のため「\*\*\*J」と表示しています。

領収明細書

契約番号	請求期間	回数	金額	消費税等
A065072942-000	22.12.1~22.12.31	55	18500	1480
A070698966-000	22.12.1~22.12.31	43	6800	544
A070936423-000	22.12.1~22.12.31	43	5500	440

続きは裏面をご覧ください。

費目 広報費

【付】

領収書等添付票

2-12

増田さとし事務所 御中

領 収 証

毎々格別のお引立てにあずかり厚くお礼申し上げます。  
下記金額を正に領収させていただきましたこと、お知らせ申し上げます。

発行日 2023年01月06日  
領収証番号 00000001167  
リコーリース株式会社  
東京都千代田区紀尾井町4-1

領 収 日	2023年 1月 4日
領 収 額	33,264 円

印紙税申告納付につき趣町税務署承認済

お支払方法	口座振替
振替口座	ソラ サトウ

口座番号の下3桁は、お客様情報保護のため「\*\*\*」と表示しています。

領収明細書

契約番号	請求期間	回数	金額	消費税等
A065072942-000	23. 1. 1~23. 1. 31	56	18500	1480
A070698966-000	23. 1. 1~23. 1. 31	44	6800	544
A070936423-000	23. 1. 1~23. 1. 31	44	5500	440

残きは裏面をご覧ください。

費目

広 報 費

取 扱 振 替

【

領収書等添付票

2-13

曾田さとし事務所 御中

領 収 証

毎々格別のお引立てにあずかり厚くお礼申し上げます。下記金額を正に領収させていただきますこと、お知らせ申し上げます。

領 収 日	2023年 2月 6日
領 収 額	33,264 円

印紙税申告納付につき、宛町税務署承認済

発行日 2023年02月08日  
 領収証番号 0000001161  
 リコーリース株式  
 東京都千代田区堀尾井町4-1

お支払方法 口座振替

振替口座 XXXXXXXXXX リコーリース

口座番号の下3桁は、お客様情報保護のため「\*\*\*」と表示しています。

領収明細書

契約番号	請求期間	回数	金額	消費税等
A065072942-000	23. 2. 1~23. 2. 28	57	18500	1480
A070698966-000	<del>23. 2. 1~23. 2. 28</del>	<del>45</del>	<del>6800</del>	<del>544</del>
A070936425-000	23. 2. 1~23. 2. 28	45	5500	440

続きは裏面をご覧ください。

費目

広 報 費

整理番号

【印】

領収書等添付票

2-14

曾田さとし事務所 御中

領 収 証

毎々格別のお引立てにあずかり厚くお礼申し上げます。下記金額を正に領収させていただきましたこと、お知らせ申し上げます。

発行日 2023年03月08日  
 領収証番号 0000001152  
 ユコーユーエ株  
 東京都千代田区紀尾井町4-1

領 収 日	2023年 3月 6日
領 収 額	33,264 円

印紙税申告納付につき建町税務署承認済

お支払方法 口座振替

振替口座 XXXXXXXXXX ヲカ サトシ

口座番号の下3桁は、お客様情報保護のため「\*\*\*」と表示しています。

領収明細書

契約番号	請求期間	回数	金額	消費税等
A065072942-000	23. 3. 1~23. 3. 31	58	18500	1480
A070698966-000	23. 3. 1~23. 3. 31	46	6800	544
A070936423-000	23. 3. 1~23. 3. 31	46	5500	440

続きは裏面をご覧ください。

## 費目別支出内容一覧表

議員名 曾田 聡

費目	調査研究費・研修費・会議費・資料費 <span style="border: 1px solid black; border-radius: 50%; padding: 2px;">広報費</span> ・事務所費・事務費・人件費	整理番号	3-1	
事業内容	県政だより 飛耳長目第28号 52,360枚、 飛耳長目ハガキ 7,000枚 発行・印刷代			
経費内訳	項目	金額(円)	充当額(円)	内容
	飛耳長目第28号	374,374	374,374	(株)マルニ
	県政だよりハガキ	138,600	138,600	(株)マルニ
	《合計》	512,974	512,974	
	按分割合 積算根拠	100%		

- 注) 1 【全費目】注) 2を除く全ての費目の支出について、本一覧表を作成すること  
報告に関しては、支出の種類(例: ガソリン、携帯電話代)ごとに1年分まとめて報告しても差し支えない
- 2 【調査研究費、研修費】公共交通機関利用料を支出した視察及び受講料(公共交通機関利用料を含む)を支出した研修については、別様式の「国内・海外視察、研修報告書」により報告すること
- 3 【広報費】広報紙は、経費内訳の内容欄に印刷・送付部数を記入すること
- 4 【事務所費】自己が所有する事務所に対する賃貸料は充当不可、事務所要件を満たさない場合は充当不可
- 5 【人件費】生計を一にする親族雇用は充当不可
- 6 領収書等は、別途「領収書等添付票」に添付すること

# 領収書等添付票

費目	広報費	整理番号	3-2
----	-----	------	-----

【領収書その他の書面の添付欄】

715	04-07-21 037 RT	*374,374 カ)マルニ	[REDACTED]
21	04-12-27 037 RT	*138,600 カ)マルニ	[REDACTED]

店番 [REDACTED] 口座番号 [REDACTED]

曾田 聡 様

山口銀行  
YAMAGUCHI BANK

普通預金通帳

YAMAGUCHI Financial Group  
YMEFG

御得意先コード (2611-000)

# 納品書

754-0002

山口市小郡下郷新丁1483番地

曾田さとし事務所

様



株式会社 マルニ  
代表取締役社長 河野 康  
〒753-0037 山口県山口市道徳  
TEL.083(925)1111 FAX.083(925)

※本書は機械打出し専用です。手書きでは使用していません。

¥ 374,374

受注 No.	品名 規格	数量/単価	金額	消費税	計
2022002063-000	県政だよりV○28	52,360 枚	340,340	34,034	374,374
		6.50			
備考		合計	340,340	34,034	374,374

毎度ありがとうございます。  
上記のとおり納品致します。  
No. 093797

御得意先コード (2611-000)

# 納品書

2022/12/27

曾田さとし後援会事務所

様



株式会社 マルニ  
代表取締役社長 河野 康  
〒753-0037 山口県山口市道徳  
TEL.083(925)1111 FAX.083(925)

※本書は機械打出し専用です。手書きでは使用していません。

¥ 138,600

受注 No.	品名 規格	数量/単価	金額	消費税	計
2022004687-000	県政だより(はがき)	7,000 枚	126,000	12,600	138,600
		18.00			
備考		合計	126,000	12,600	138,600

毎度ありがとうございます。  
上記のとおり納品致します。  
No. A027159



### 費目別支出内容一覧表

議員名 曾田 聡



費目	調査研究費・研修費・会議費・資料費 広報費・事務所費・事務費・人件費			整理番号	4-1
事業内容	県政だより新聞折込料 飛耳長目第28号折込枚数49,160枚 県政だよりハガキ郵送枚数5,924枚				
経費内訳	項目	金額(円)	充当額(円)	内容	
	飛耳長目第28号折込	232,526	232,526	令和4年7月24日折込 毎日メディアサービス	
	県政だよりハガキ郵送	373,212	373,212	令和4年12月郵送 日本郵便株式会社	
		《合計》	605,738	605,738	
按分割合 積算根拠	100%				

- 注) 1 【全費目】注) 2を除く全ての費目の支出について、本一覧表を作成すること  
報告に関しては、支出の種類(例：ガソリン、携帯電話代)ごとに1年分まとめて報告しても差し支えない
- 2 【調査研究費、研修費】公共交通機関利用料を支出した視察及び受講料（公共交通機関利用料を含む）を支出した研修については、別様式の「国内・海外視察、研修報告書」により報告すること
- 3 【広報費】広報紙は、経費内訳の内容欄に印刷・送付部数を記入すること
- 4 【事務所費】自己が所有する事務所に対する賃貸料は充当不可、事務所要件を満たさない場合は充当不可
- 5 【人件費】生計を一にする親族雇用は充当不可
- 6 領収書等は、別途「領収書等添付票」に添付すること

領収書等添付票

費目	広報費	整理番号	4-2
----	-----	------	-----



【領収書その他の書面の添付欄】

<b>領 収 証</b>		№ 017569						
曾田とし事務所 様		令和4年7月31日						
金額	4 2 3 2 5 2 6	<table border="1" style="width: 100%;"> <tr> <td>現金</td> <td style="text-align: center;">✓</td> </tr> <tr> <td>小切手</td> <td></td> </tr> <tr> <td>振込</td> <td></td> </tr> </table>	現金	✓	小切手		振込	
現金	✓							
小切手								
振込								
但し 7/24 折込分として								
上記の金額正に領収致しました								
	<b>株式会社 毎日メディアサービス山口</b> 下関市一の宮卸本町2-3 TEL (083) 229-5600	取扱者 						

領収金額の訂正したもの、社印、取扱者印のないものは無効です。



領収書等添付票

費目	広 報 費	整理番号	4-3
【領収書その他の書面の添付欄】			
領収書		領収書	
様		様	
[別納引受] 第二種通常はがき @63 1,774通 ¥111,762 ----- 小 計 ¥111,762		[別納引受] 第二種通常はがき @63 150通 ¥9,450 ----- 小 計 ¥9,450	
第二種通常はがき @63 4,000通 ¥252,000 ----- 小 計 ¥252,000		郵便物引受合計通数 150通 課税計 (10%) ¥9,450 (内消費税等 ¥859) 非課税計 ¥0	
郵便物引受合計通数 5,774通 課税計 (10%) ¥363,762 (内消費税等 ¥33,069) 非課税計 ¥0		合計 ¥9,450 お預り金額 ¥10,000 おつり ¥550	
合計 ¥363,762 お預り金額 ¥370,000 おつり ¥6,238		 〒100-8792 日本郵便株式会社 東京都千代田区大手町2-3-1 取扱日時：2022年12月23日 14:44 発行No. 221223A4097 端N76箱01 連絡先：小郡黄金町郵便局 TEL:083-972-8800	
印紙税申告納 付につき趣町 税務署承認済			
 〒100-8792 日本郵便株式会社 東京都千代田区大手町2-3-1 取扱日時：2022年12月22日 11:47 発行No. 221222A4008 端N76箱01 連絡先：小郡黄金町郵便局 TEL:083-972-8800			