1　概況

（１）生産指数は、103.7で前年比2.7%の上昇であった。
　業種別では、生産用機械工業、汎用機械工業、食料品・たばこ工業等１０業種が上昇し、輸送機械工業、鉄鋼業、化学工業等９業種が低下し、ゴム製品工業が横ばいだった。
　四半期別にみると、1～3月期で前期比1.8%低下、4～6月期で同2.8%上昇、7～9月期で同0.1%低下、10～12月期で同3.1%低下した。

（２）出荷指数は、94.5で前年比1.0%の低下であった。
　業種別では、化学工業、石油製品工業、輸送機械工業等１０業種が低下し、生産用機械工業、汎用機械工業、食料品・たばこ工業等１０業種が上昇した。
　四半期別にみると、1～3月期で前期比4.1%低下、4～6月期で同2.4%上昇、7～9月期で同3.8%上昇、10～12月期で同5.2%低下した。

（３）在庫指数は、104.8で前年比10.0%の上昇であった。
　業種別では、化学工業、鉄鋼業、電気機械工業等１２業種が上昇し、石油製品工業、ゴム製品工業、木材・木製品工業等４業種が低下し、繊維工業が横ばいだった。
　四半期別にみると、1～3月期で前期比1.0%上昇、4～6月期で同5.4%上昇、7～9月期で同0.8%低下、10～12月期で同1.0%低下した。

鉱工業指数の推移

（平成２７年＝１００）

区分		原指数		季節調整済指数							
		３年	４年	３年				４年			
				1～3月	4～6月	7～9月	10～12月	1～3月	4～6月	7～9月	10～12月
生産	指数	101.0	103.7	98.8	102.3	97.9	104.4	102.5	105.4	105.3	102.0
	前年（期）比	9.5	2.7	2.1	3.5	△ 4.3	6.6	△ 1.8	2.8	△ 0.1	△ 3.1
出荷	指数	95.5	94.5	95.1	96.4	93.3	96.5	92.5	94.7	98.3	93.2
	前年（期）比	11.4	△ 1.0	5.9	1.4	△ 3.2	3.4	△ 4.1	2.4	3.8	△ 5.2
在庫	指数	95.3	104.8	93.7	92.3	95.0	100.4	101.4	106.9	106.0	104.9
	前年（期）比	△ 8.4	10.0	△ 4.7	△ 1.5	2.9	5.7	1.0	5.4	△ 0.8	△ 1.0

（注）前年比は原指数、前期比は季節調整済指数による計算値。

（平成27年＝100, 季節調整済指数）

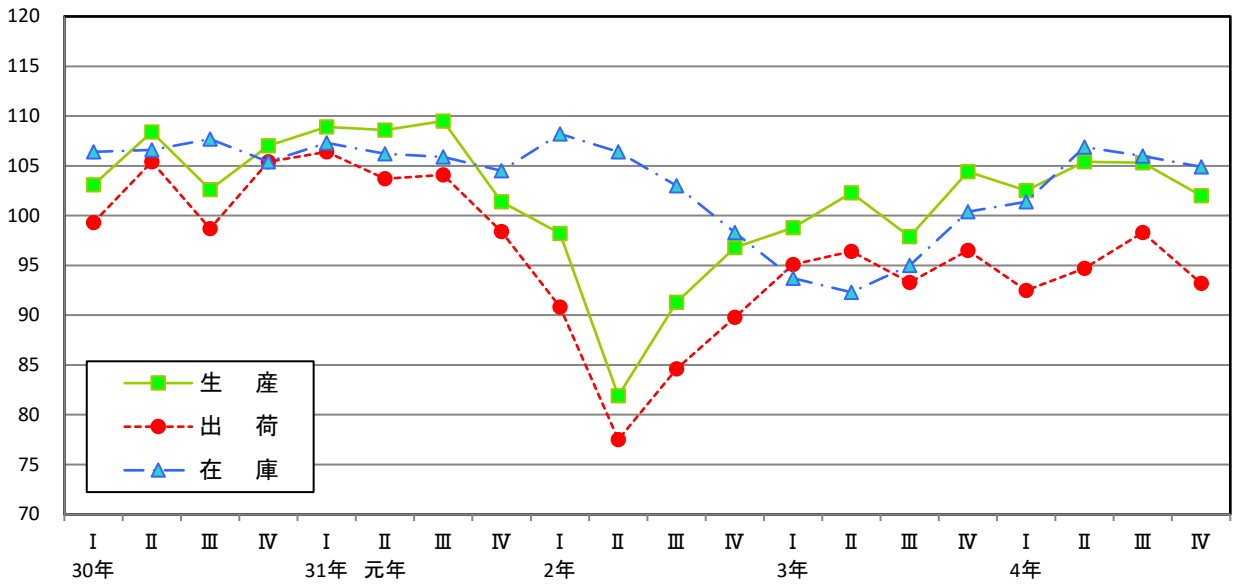

２　業種別の動向〔表は原指数、図は季節調整済指数。表及び図ともに平成２７年を100としている。〕

※電子部品・デバイス工業はすべての指数が秘匿であるため、記載していない。

（１）鉄鋼業

生産指数は、86.7で前年比7.6%の低下、出荷指数は、85.3で同5.6%の低下、在庫指数は、96.3で同9.4%の上昇であった。

区分		生産	出荷	在庫
指数	２年	85.7	81.6	91.8
	３年	93.8	90.4	88.0
	４年	86.7	85.3	96.3
前年比(%)	２年	△ 14.6	△ 17.4	△ 11.6
	３年	9.5	10.8	△ 4.1
	４年	△ 7.6	△ 5.6	9.4

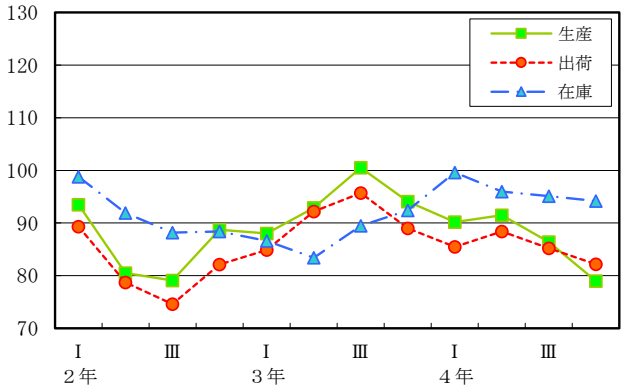

（２）非鉄金属工業

生産指数は、100.1で前年比0.8%の上昇、出荷指数は、105.0で同5.5%の低下、在庫指数は、93.3で同5.7%の上昇であった。

区分		生産	出荷	在庫
指数	２年	90.8	97.9	142.4
	３年	99.3	111.1	88.3
	４年	100.1	105.0	93.3
前年比(%)	２年	△ 19.6	△ 12.1	△ 5.9
	３年	9.4	13.5	△ 38.0
	４年	0.8	△ 5.5	5.7

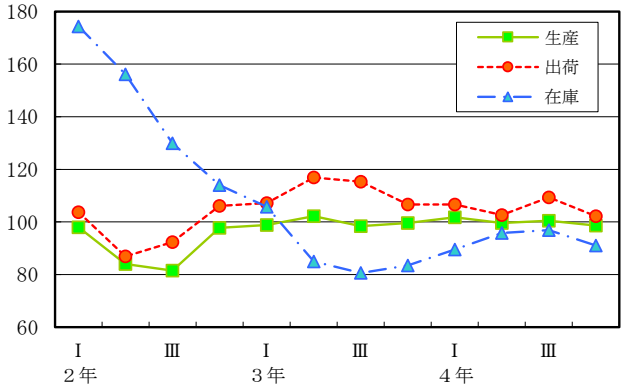

（３）金属製品工業

生産指数は、87.7で前年比1.7%の上昇、出荷指数は、88.3で同0.8%の低下、在庫指数は、126.9で同26.3%の上昇であった。

区分		生産	出荷	在庫
指数	２年	83.5	86.4	125.7
	３年	86.2	89.0	100.5
	４年	87.7	88.3	126.9
前年比(%)	２年	△ 10.3	△ 9.7	30.3
	３年	3.2	3.0	△ 20.0
	４年	1.7	△ 0.8	26.3

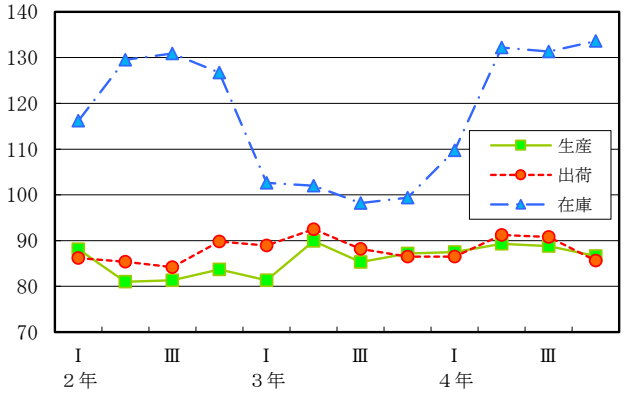

（４）汎用機械工業

生産指数は、126.0で前年比26.4%の上昇、出荷指数は、131.4で同29.5%の上昇であった。

区　　分		生　産	出　荷	在　庫
指　数	２年	80.2	80.5	x
	３年	99.7	101.5	x
	４年	126.0	131.4	x
前年比(%)	２年	△　19.1	△　19.3	x
	３年	24.3	26.1	x
	４年	26.4	29.5	x

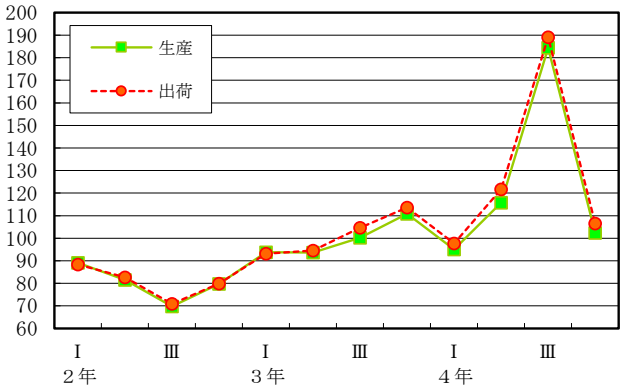

（５）生産用機械工業

生産指数は、184.7で前年比47.4%の上昇、出荷指数は、171.4で同46.7%の上昇であった。

区　　分		生　産	出　荷	在　庫
指　数	２年	118.1	111.6	x
	３年	125.3	116.8	x
	４年	184.7	171.4	x
前年比(%)	２年	△　10.1	△　11.6	x
	３年	6.1	4.7	x
	４年	47.4	46.7	x

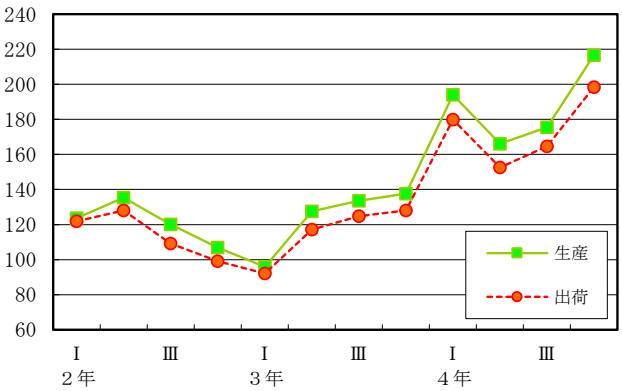

（６）業務用機械工業

生産指数は、63.0で前年比4.0%の上昇、出荷指数は、63.0で同4.0%の上昇であった。

区　　分		生　産	出　荷	在　庫
指　数	２年	51.1	51.1	－
	３年	60.6	60.6	－
	４年	63.0	63.0	－
前年比(%)	２年	△　55.6	△　55.6	－
	３年	18.6	18.6	－
	４年	4.0	4.0	－

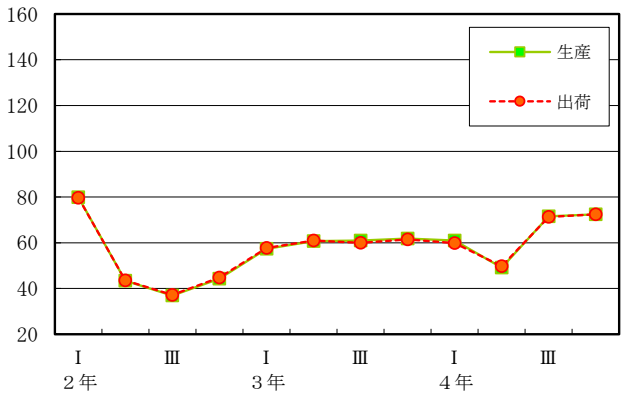

（７）電気機械工業

在庫指数は、185.7で前年比90.9%の上昇であった。

区　　分		生　産	出　荷	在　庫
指　数	２年	x	x	62.4
	３年	x	x	97.3
	４年	x	x	185.7
前年比(%)	２年	x	x	12.6
	３年	x	x	55.9
	４年	x	x	90.9

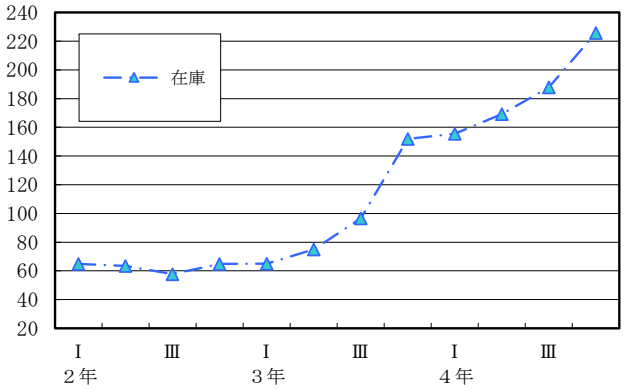

（８）輸送機械工業

生産指数は、65.6で前年比4.0%の低下、出荷指数は、66.5で同4.3%の低下であった。

区　　分		生　産	出　荷	在　庫
指　数	２年	73.9	73.2	x
	３年	68.3	69.5	x
	４年	65.6	66.5	x
前年比(%)	２年	△ 28.2	△ 28.6	x
	３年	△ 7.6	△ 5.1	x
	４年	△ 4.0	△ 4.3	x

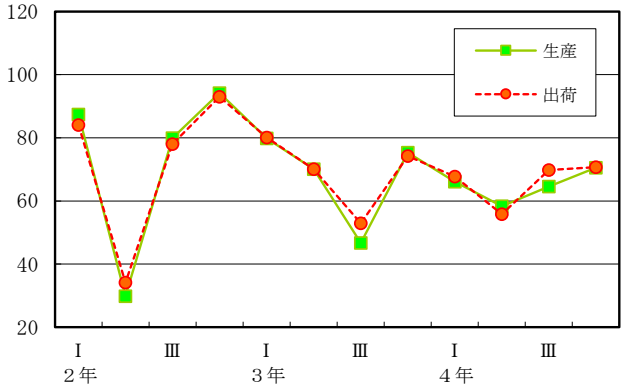

（９）窯業・土石製品工業

生産指数は、88.7で前年比2.3%の低下、出荷指数は、89.0で同1.9%の低下、在庫指数は、86.9で同7.0%の上昇であった。

区　　分		生　産	出　荷	在　庫
指　数	２年	91.2	92.0	81.0
	３年	90.8	90.7	81.2
	４年	88.7	89.0	86.9
前年比(%)	２年	△ 9.3	△ 7.1	△ 8.3
	３年	△ 0.4	△ 1.4	0.2
	４年	△ 2.3	△ 1.9	7.0

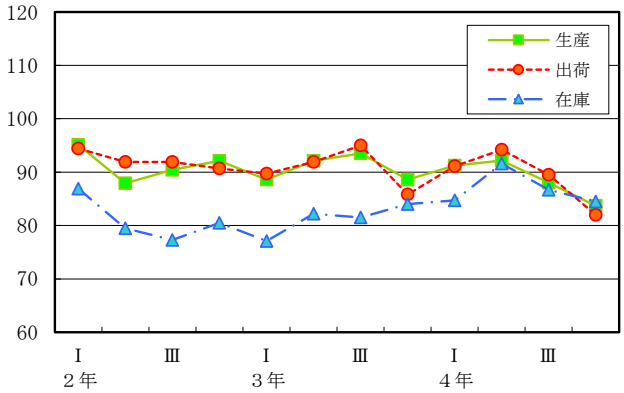

(10) 化学工業

生産指数は、124.7で前年比0.4%の低下、出荷指数は、111.0で同4.1%の低下、在庫指数は、115.3で同16.5%の上昇であった。

区分		生産	出荷	在庫
指数	2年	107.4	99.3	112.4
	3年	125.2	115.7	99.0
	4年	124.7	111.0	115.3
前年比(%)	2年	△ 4.5	△ 7.4	2.6
	3年	16.6	16.5	△ 11.9
	4年	△ 0.4	△ 4.1	16.5

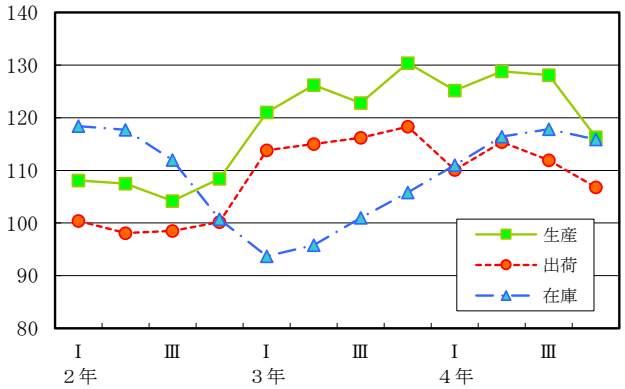

(11) 石油製品工業

生産指数は、90.4で前年比3.1%の低下、出荷指数は、92.9で同5.5%の低下、在庫指数は、95.8で同11.9%の低下であった。

区分		生産	出荷	在庫
指数	2年	69.9	77.3	103.2
	3年	93.3	98.3	108.8
	4年	90.4	92.9	95.8
前年比(%)	2年	△ 30.5	△ 24.4	△ 3.5
	3年	33.5	27.2	5.4
	4年	△ 3.1	△ 5.5	△ 11.9

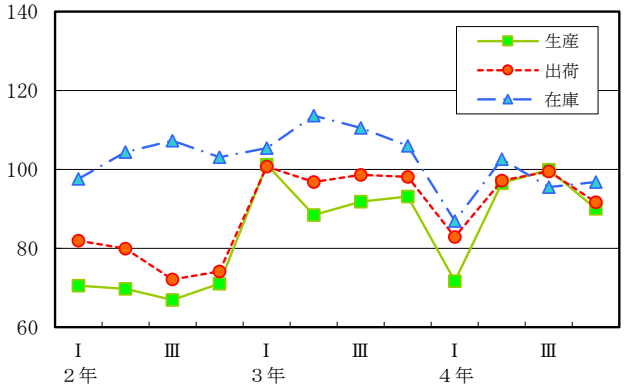

(12) プラスチック製品工業

生産指数は、79.0で前年比2.3%の低下、出荷指数は、75.1で同3.6%の低下、在庫指数は、94.6で同4.0%の上昇であった。

区分		生産	出荷	在庫
指数	2年	80.7	80.0	111.3
	3年	80.9	77.9	91.0
	4年	79.0	75.1	94.6
前年比(%)	2年	△ 22.1	△ 21.6	3.1
	3年	0.2	△ 2.6	△ 18.2
	4年	△ 2.3	△ 3.6	4.0

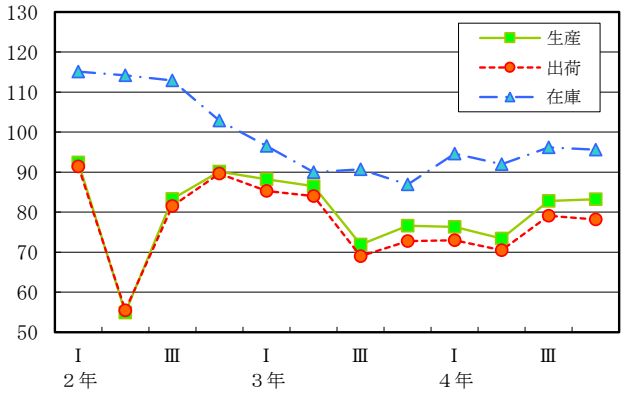

(13) パルプ・紙・紙加工品工業

生産指数は、91.2で前年比2.2%の上昇、出荷指数は、94.1で同5.3%の上昇、在庫指数は、89.3で同3.5%の上昇であった。

区分		生産	出荷	在庫
指数	2年	86.7	84.8	88.5
	3年	89.2	89.4	86.3
	4年	91.2	94.1	89.3
前年比(%)	2年	3.2	△ 4.5	28.1
	3年	2.9	5.4	△ 2.5
	4年	2.2	5.3	3.5

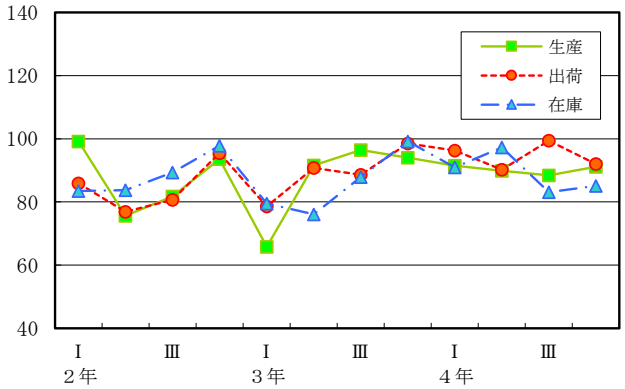

(14) 繊維工業

生産指数は、57.5で前年比8.1%の低下、出荷指数は、50.8で同5.6%の低下、在庫指数は、98.9で同0.0%の横ばいであった。

区分		生産	出荷	在庫
指数	2年	63.5	54.8	88.7
	3年	62.6	53.8	98.9
	4年	57.5	50.8	98.9
前年比(%)	2年	△ 7.4	△ 7.6	6.2
	3年	△ 1.4	△ 1.8	11.5
	4年	△ 8.1	△ 5.6	0.0

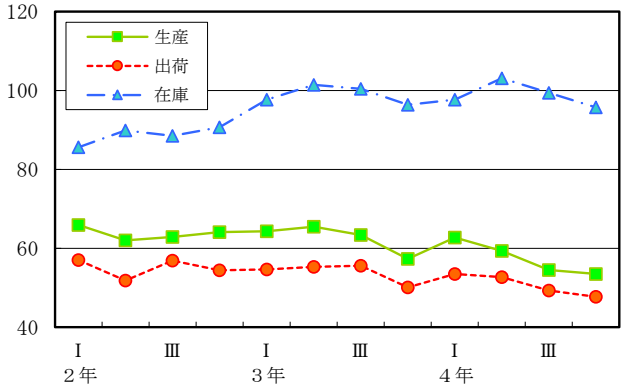

(15) 食料品・たばこ工業

生産指数は、101.6で前年比4.4%の上昇、出荷指数は、99.3で同6.1%の上昇、在庫指数は、106.9で同11.8%の上昇であった。

区分		生産	出荷	在庫
指数	2年	95.3	91.6	103.2
	3年	97.3	93.6	95.6
	4年	101.6	99.3	106.9
前年比(%)	2年	△ 3.4	△ 3.8	△ 15.5
	3年	2.1	2.2	△ 7.4
	4年	4.4	6.1	11.8

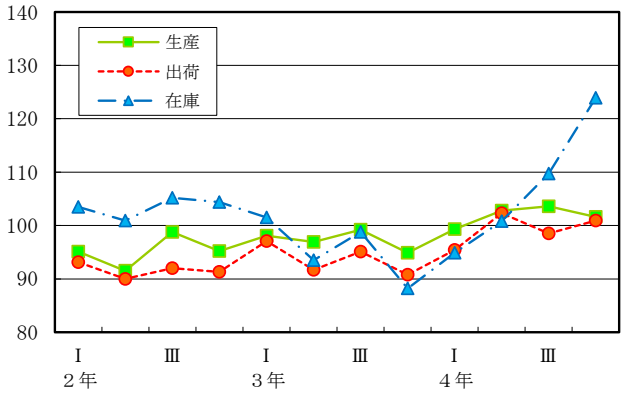

(16) ゴム製品工業

生産指数は、105.1で前年比0.0%の横ばい、出荷指数は、103.7で同1.2%の上昇、在庫指数は、109.5で同6.6%の低下であった。

区分		生産	出荷	在庫
指数	2年	84.4	84.1	107.8
	3年	105.1	102.5	117.3
	4年	105.1	103.7	109.5
前年比(%)	2年	△ 24.0	△ 24.2	△ 13.6
	3年	24.5	21.9	8.8
	4年	0.0	1.2	△ 6.6

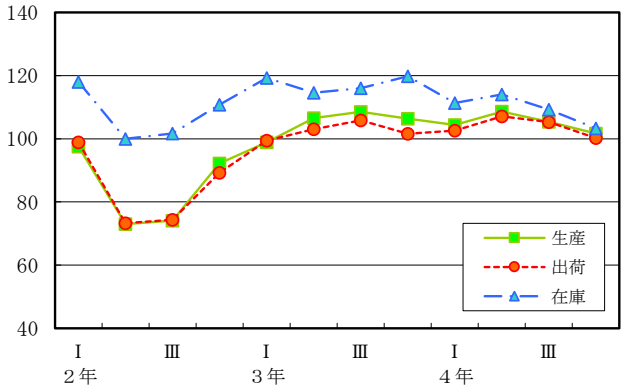

(17) 印刷業

生産指数は、103.0で前年比6.7%の上昇、出荷指数は、102.7で同6.8%の上昇であった。

区分		生産	出荷	在庫
指数	2年	97.8	97.5	-
	3年	96.5	96.2	-
	4年	103.0	102.7	-
前年比(%)	2年	△ 10.4	△ 10.4	-
	3年	△ 1.3	△ 1.3	-
	4年	6.7	6.8	-

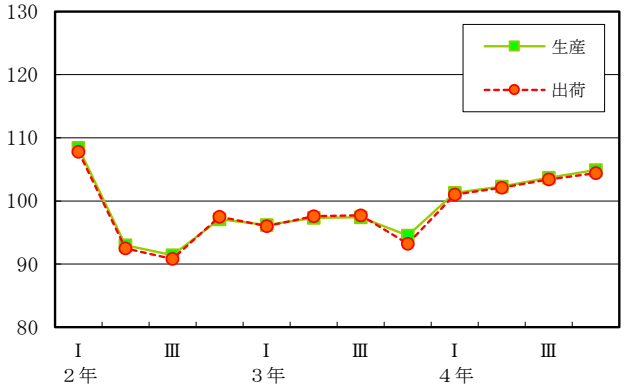

(18) 木材・木製品工業

生産指数は、90.5で前年比3.0%の上昇、出荷指数は、90.5で同6.0%の上昇、在庫指数は、79.7で同3.2%の低下であった。

区分		生産	出荷	在庫
指数	2年	83.5	85.0	78.2
	3年	87.9	85.4	82.3
	4年	90.5	90.5	79.7
前年比(%)	2年	△ 13.2	△ 10.3	△ 17.6
	3年	5.3	0.5	5.2
	4年	3.0	6.0	△ 3.2

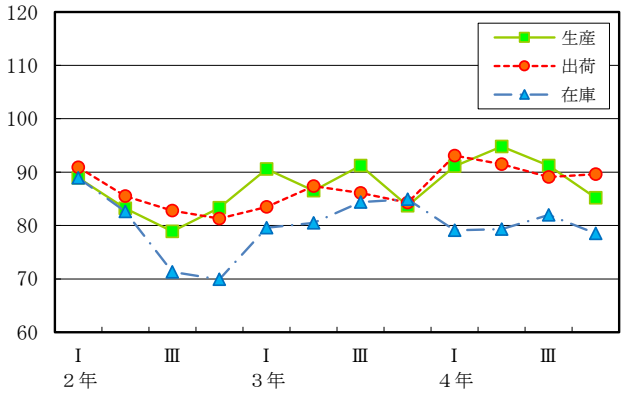

(19) 鉱業

生産指数は、95.1で前年比1.2%の低下、出荷指数は、95.4で同1.8%の低下、在庫指数は、102.9で同5.0%の上昇であった。

区分		生産	出荷	在庫
指数	2年	96.0	94.8	101.6
	3年	96.3	97.1	98.0
	4年	95.1	95.4	102.9
前年比(%)	2年	△ 4.0	△ 5.1	0.1
	3年	0.3	2.4	△ 3.5
	4年	△ 1.2	△ 1.8	5.0

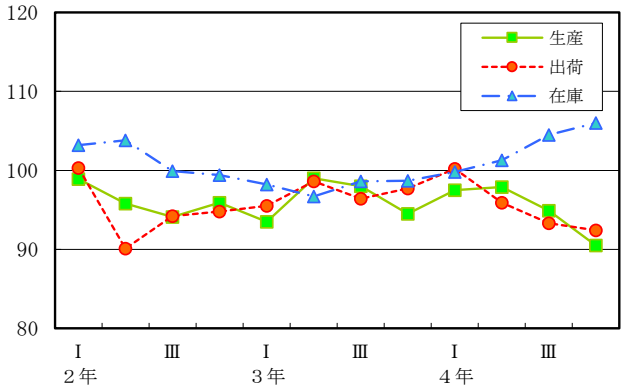

(参考) 汎用・生産用・業務用機械工業

生産指数は、148.8で前年比38.0%の上昇、出荷指数は、145.3で同38.2%の上昇であった。

区分		生産	出荷	在庫
指数	2年	96.8	94.0	x
	3年	107.8	105.1	x
	4年	148.8	145.3	x
前年比(%)	2年	△ 19.1	△ 19.0	x
	3年	11.4	11.8	x
	4年	38.0	38.2	x

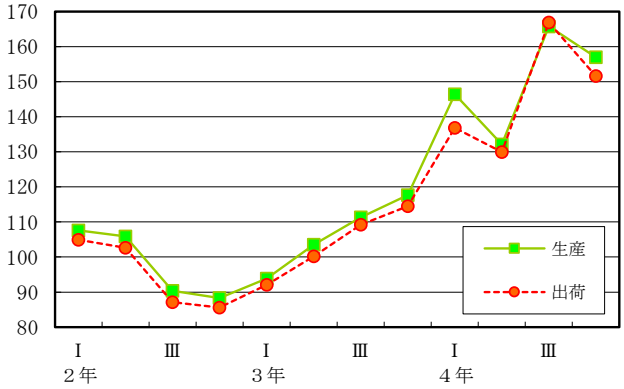

(参考) 電気機械・電子部品・デバイス工業

生産指数は、108.5で前年比4.9%の上昇、出荷指数は、104.3で同12.5%の上昇、在庫指数は、185.7で同90.9%の上昇であった。
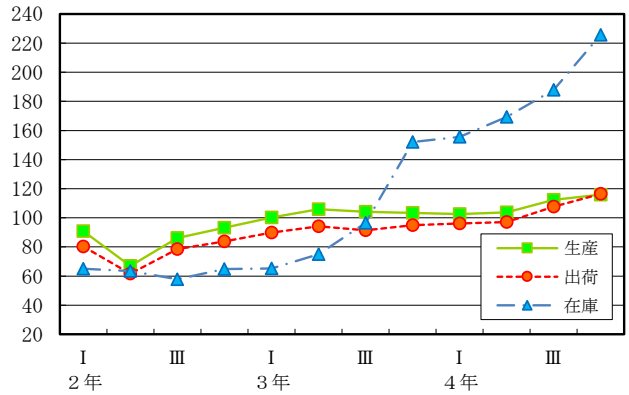
区分		生産	出荷	在庫
指数	2年	84.7	76.3	62.4
	3年	103.4	92.7	97.3
	4年	108.5	104.3	185.7
前年比(%)	2年	△ 14.6	△ 14.7	12.6
	3年	22.1	21.5	55.9
	4年	4.9	12.5	90.9