

# 福祉の魅力発見！ 秋の親子バスツアー



参加費  
昼食代

**無料**

## 「福祉のおしごとと出前授業」と 「お楽しみイベント」



オリジナル  
トートバッグが  
もらえるよ

**対象**

山口県内全ての  
小学生(4.5.6年生)とその保護者

**中央地域**

阿東地域交流センター  
りんご園(徳佐りんご観光協会)

①  
コース

10月21日(土)  
定員: 15組30名

②  
コース

10月22日(日)  
定員: 15組30名

**西部地域**

花の海

③  
コース

10月28日(土)  
定員: 20組40名

④  
コース

10月29日(日)  
定員: 20組40名

**東部地域**

やまぐちフラワーランド

⑤  
コース

11月4日(土)  
定員: 15組30名

⑥  
コース

11月5日(日)  
定員: 15組30名

※自宅から集合場所までの交通費は自己負担をお願いします。

### 福祉って何だろう？

福祉の仕事は、人に寄り添い、素晴らしい笑顔に出会える、やりがいや魅力あふれる仕事です。この機会に親子で福祉について学んでみませんか？



出前授業の  
内容例

- ・高齢者や障害者の施設ってどんなところ？
- ・どんなお仕事をしているの？
- ・高齢者疑似体験や車いす介助体験 等

### ツアーは全部で 6コース

福祉について学んだ後は、楽しいイベントを用意しています。イベントは、

「りんご狩り」「野菜の収穫とピザ作り体験」  
「花の寄せ植え体験」!

お好きなコースを選んで  
楽しい時間を過ごしましょう。



#### 申込方法

希望のコースを選択して、ネット、郵送、FAXのいずれかでお申込みください。  
(詳しくは裏面をご覧ください)

#### 申込締切

**9月29日(金)必着**

応募者多数の際は抽選により決定します。  
参加の可否は追ってお知らせします。

主催 山口県/社会福祉法人 山口県社会福祉協議会(山口県福祉人材センター)

後援 山口県教育委員会

協力 山口県社会福祉法人経営者協議会/山口県老人福祉施設協議会/山口県デイサービスセンター協議会/山口県障害福祉サービス協議会  
一般財団法人 山口県知的障害者福祉協会/一般社団法人 山口県宅老所・グループホーム協会/山口県老人保健施設協議会

**中央地域**

開催場所：阿東地域交流センター（山口市阿東徳佐中3425-1）、りんご園（徳佐りんご観光協会）  
 ※新山口駅・山口駅集合（貸切バス乗車）、現地集合のいずれかをお選びください。  
 （阿東地域交流センターとりんご園間の移動は、参加者全員、貸切バスを利用させていただきます）

コース	開催日	集合場所	集合時間(予定)	体験時間	内 容
①	10/21 (土)	新山口駅	8:55	10:30	<b>出前授業</b> ①やってみよう!ふくし (コネクト・ワン 藤本真樹先生、ほか2名の先生) ②心とからだで 福祉を体験してみよう (よしき悠々苑の看護師さん、ほかボランティアの職員さん)
		山口駅	9:25	}	
②	10/22 (日)	阿東地域交流センター	10:15	15:00	<b>イベント</b> ※①②コース 共通 ●りんご狩り ●山口県産のお野菜たっぷり!「地球食堂」のお弁当

**西部地域**

開催場所：花の海（山陽小野田市埴生3392）※現地集合のみ

コース	開催日	集合場所	集合時間(予定)	体験時間	内 容
③	10/28 (土)	花の海	10:15	10:30	<b>出前授業</b> ③やってみよう!ふくし (コネクト・ワン 藤本真樹先生、ほか2名の先生) ④ふだんの 暮らしの しあわせ (特別養護老人ホーム 高千帆苑 川野広子先生、松富憲太先生)
④	10/29 (日)			15:30	
					<b>イベント</b> ※③④コース 共通 ●野菜の収穫とピザ作り体験 ●「丘の上キッチンsamura」のお弁当とお菓子

**東部地域**

開催場所：やまぐちフラワーランド（柳井市新庄500-1）※現地集合のみ

コース	開催日	集合場所	集合時間(予定)	体験時間	内 容
⑤	11/4 (土)	やまぐち フラワーランド	10:15	10:30	<b>出前授業</b> ⑤やってみよう!ふくし (コネクト・ワン 藤本真樹先生、ほか2名の先生) ⑥お年寄りの気持ちになって体験してみよう (ゆうわ苑の職員さん)
⑥	11/5 (日)			15:00	
					<b>イベント</b> ※⑤⑥コース 共通 ●花の寄せ植え体験 ●キッチンカーがやってくる! 「レストラン♡あいあむ」のできたてカレーライス

※各コースの集合場所や当日のスケジュール等、詳しくは決定通知と一緒にお知らせいたします。  
 ※災害や不測の事態により、イベントの中止や変更を行う場合は、お知らせします。  
 ※前日や当日、発熱や咳、強い倦怠感など体調に不安を感じる場合は、決して無理されずに参加を見合わせてください。  
 ※ボランティア行事用保険に加入します。(保険料は当センターが負担。補償は適用内に限ります。)  
 ※昼食はアレルギー対応をしていません。

●パソコンからの申込はこちら ▶ <https://forms.office.com/r/AWUR7vzLFz>  
 ●FAX、郵送での申込は、下記申込書をご利用ください

●スマホからの  
 申込はこちら ▶



**申 込 書**

社会福祉法人 山口県社会福祉協議会 **山口県福祉人材センター 行き FAX (083) 902-5877**

※ご希望のコース、集合場所に○を付けてください。

行 先	阿東地域交流センター、りんご園 (徳佐りんご観光協会)		花の海		やまぐちフラワーランド	
コース	①10/21 (土)	②10/22 (日)	③10/28 (土)	④10/29 (日)	⑤11/4 (土)	⑥11/5 (日)
集合場所	新山口駅・山口駅・現地集合		新山口駅・山口駅・現地集合	現地集合	現地集合	現地集合

お子様	ふりがな	性別	男	女	学校名	小学校	(学年)
							年生
保護者様	ふりがな	お子様との関係			電話番号	※日中や緊急時に連絡がつく番号を記入してください	

住 所	〒
-----	---

ツアー参加中の皆さんの様子(肖像)を写真・動画で撮影し、HP等に掲載することについて	同意する ・ 同意しない ※どちらかに必ず○をつけてください
--	-----------------------------------

※記載された個人情報は「秋の親子バスツアー」に関する連絡のみに使用し、他の目的及び第三者への提供はいたしません

連絡欄 同行するきょうだいがいる場合は、名前・学年を必ず記入してください。

郵送お申込先・お問合せ先

**山口県福祉人材センター**

〒754-0041  
 山口市小郡令和1-1-1  
 KDDI維新ホール3階

**TEL (083) 902-2355**

詳しくはホームページをご覧ください

山口県福祉人材センター **検索**

# 令和5年度 再就職支援研修会

「介護の現場に戻りたいけどブランクがあって不安」「介護の資格は取得したけれど現場経験がないから不安」という方の再就職・就職を支援する研修会です。基本的知識や介護技術を再確認できます。この機会に学んでみませんか？

**日時** 令和5年11月8日（水） 9：00（受付は8：30から）～16：00

**会場** 山口県セミナーパーク（山口県山口市秋穂二島1062）  
情報・教科研修棟 / 社会福祉研修棟

**参加対象** 介護福祉士等届出登録者、  
山口県福祉人材センターの求職登録者 等

**募集人数** 30名程度（申込多数の場合は先着順とさせていただきます。）

**申込方法** 裏面の申込用紙に必要事項を記入のうえ、FAX、郵送、メール、来所のいずれかで、山口県福祉人材センター宛にお申し込みください。

**参加費無料**



申し込み締切：10月16日（月）

🕒 9:00～12:00



**もしもの時に役立つ  
技術を学ぼう！**

【講師】 日本赤十字社山口県支部職員  
（赤十字健康生活支援講習指導員）

- 【内容】
- ・身近な物を用いた応急手当 等
  - ・高齢者に起こりやすい事故の  
予防、手当 等
  - ・非常食炊出し体験&試食



🕒 13:00～16:00



**今時の介護を学ぼう！**

【講師】 田村 敏則氏  
山口県介護福祉士会 理事  
株式会社 星天の和 代表

- 【内容】
- ・持ち上げない、抱え上げない、  
引きずらないケア  
ノーリフティングケアについて
  - ・腰痛を予防するポイントと対策



動きやすい服装、スニーカーなどでお越しください。

【主催】 山口県 / 社会福祉法人 山口県社会福祉協議会（山口県福祉人材センター）





介護の分野であなたの力を活かしてみませんか？

# 介護に関する 入門的研修 のご案内

受講料  
無料

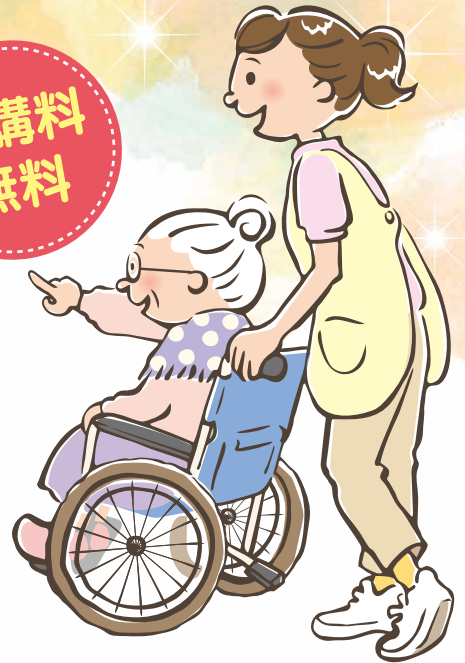

介護に関心がある方、介護分野での就労を希望する方を対象に、  
介護に必要な知識や技術を学んでいただくための研修です。  
経験がない方にも介護の基礎を講師が分かりやすくお伝えします。

各会場定員 **20名** (先着順)

## 東部会場

2023年  
9月 **4日(月)** **6日(水)**  
**25日(月)** **27日(水)**

社会福祉法人 幸洋福社会  
特別養護老人ホーム

**松寿苑**

下松市来巻944番地1

## 西部会場

2023年  
10月 **10日(火)** **13日(金)**  
**17日(火)** **20日(金)**

社会福祉法人 むべの里光栄  
特別養護老人ホーム

**むべの里**

宇部市東須恵320-1

## 中部会場

2023年  
11月 **15日(水)** **16日(木)**  
**20日(月)** **21日(火)**

山口県セミナーパーク  
社会福祉研修棟 介護実習室

山口市秋穂二島1062

## 日程

**1日目** 9:30~16:15

- ・施設見学(中部会場を除く)
- ・介護に関する基礎知識
- ・介護の基本
- ・障がいの理解

※福祉人材センターよりお知らせ

**2日目** 9:30~16:30

- ・介護における安全確保
- ・認知症の理解



**3日目** 9:30~16:00

- ・基本的な介護の方法  
(講義・実技)



**4日目** 9:30~16:00

※福祉人材センターよりお知らせ

- ・基本的な介護の方法  
(講義・実技)
- ・修了証明書配布等

※全日程を終了された方のみ

※4日間の中で受講できない日があれば、他会場に振り替えて受講することもできます。

※1日目のみの受講も可能です。

※東部・西部会場は介護施設を会場としています。各施設に応じた新型コロナウイルス感染対策をお願いする場合がありますので、予めご了承ください。

お申込み  
お問合せ

申込書(裏面)をメール・FAX・郵送にて申し込んでもください。

社会福祉法人 **山口県社会福祉協議会** **山口県福祉人材センター**

〒754-0041 山口市小郡令和一丁目1番1号 KDDI維新ホール3階

TEL:083-902-2355 FAX:083-902-5877 Mail:jinzai@yg-you-i-net.or.jp



主催：山口県・社会福祉法人 山口県社会福祉協議会

申込先

社会福祉法人 山口県社会福祉協議会

山口県福祉人材センター 行

FAX:083-902-5877 MAIL: jinzai@yg-you-i-net.or.jp

## 介護に関する入門的研修 参加申込書

### 日時・会場・申込期限

**【東部会場】** 令和5年9月4日(月) 6日(水) 25日(月) 27日(水)  
「特別養護老人ホーム 松寿苑」下松市大字来巻944番地の1  
**申込締切日 令和5年8月21日(月)必着**

**【西部会場】** 令和5年10月10日(火) 13日(金) 17日(火) 20日(金)  
「特別養護老人ホーム むべの里」宇部市大字東須恵字大浴320-1  
**申込締切日 令和5年9月26日(火)必着**

**【中部会場】** 令和5年11月15日(水) 16日(木) 20日(月) 21日(火)  
「山口県セミナーパーク(社会福祉研修棟 介護実習室)」山口市秋穂二島1062  
**申込締切日 令和5年11月1日(水)必着**

- ・ 申込締切日が各会場によって異なりますので、ご注意ください。  
※開催要項は山口県福祉人材センターホームページ  
(<http://yamaguchi-fjc.jp/nyumon/>) からダウンロードできます。
- ・ 申込み締切後、受講決定等の通知を順次送付します。
- ・ 全日程を修了された方には、修了証明書を発行します。



希望する会場に☑を記入してください。全ての項目を必ず記入してください。

希望会場	<input type="checkbox"/> 下松会場(全日程) <input type="checkbox"/> 宇部会場(全日程) <input type="checkbox"/> 山口会場(全日程) <input type="checkbox"/> 下松会場(1日目のみ) <input type="checkbox"/> 宇部会場(1日目のみ) <input type="checkbox"/> 山口会場(1日目のみ) ※各会場は、1日目のみ受講又は、全日程受講となっています。 ※1日目の受講は、介護の補助的業務を担う介護助手としての就労に関心のある方にお勧めしています。	
ふりがな		生年月日
名前		S・H 年 月 日 ( ) 歳
住所	〒	性別
電話番号		男・女
参加理由	該当する参加理由に☑を記入してください。 <input type="checkbox"/> 介護分野での就労を考えているため <input type="checkbox"/> 親族等に介護が必要になった際の知識を得るため <input type="checkbox"/> 親族等の介護を行っているため <input type="checkbox"/> その他( )	

※申込等に係る個人情報は、本研修の運営管理のみに使用します。