公共工事設計資材単価表

令和6年4月1日

山口県農林水産部農村整備課

山口県公共工事設計資材単価表の公表取扱い要領

（目的）

第１条　この要領は、公共工事の設計に使用する資材単価を情報公開、公共工事の透明性確保の観点から公表するに当たり、公表の範囲及び取扱いを定める。

（公表の範囲）

第２条　公表の対象とする単価は、山口県農林水産部農村整備課が発注する資材価格調査業務委託で受注した調査機関が報告する実勢価格、及び農村整備課が資材価格を調査し決定した価格とする。（以下「単価表」）

（公表の方法）

第３条　公表は、山口県農林水産部農村整備課のウェブサイト上で行う。

また、内容に関する質問は、農村整備課技術管理班で対応する。

（単価表の管理）

第４条　単価表は、農村整備課技術管理班が次により取扱うこととする。

（１）単価表の紛失・改ざん、汚損がないよう管理するとともに、閲覧に供しなくなった場合は適正に破棄し、ウェブサイトを更新する。

（２）単価表の閲覧をする者が単価表を改ざん、若しくは汚損したとき又はこれらの行為をする恐れがある時は、掲載を中止することが出来る。

（その他）

第５条　この要領に定めない事項については、農林水産部農村整備課長が別途定める。

附則

この要領は平成２６年４月１日から施行する。

この要領は平成２７年４月１日から施行する。

単価表について

この資材単価一覧表は、山口県農林水産部農村整備課が所管する事業で発注する公共工事設計資材単価を収録したものである。

資材単価について

１　原則、大口需要者渡しの価格である。

２　単価の設定において、各資材分類における留意事項等に特記事項がある場合は、それに従う。

３　備考欄について

① 注１については、（一財）建設物価調査会の「月刊建設物価」（Web 建設物価）及び（一財）経済調査会の「月刊積算資料」（積算資料電子版）等の刊行物を使用した（著作権を有する）単価であり、＊＊＊で表示している。

② 注２については、農林水産省中国四国農政局のウェブサイトに掲載されている単価であり、＊＊＊で表示している。

③ 注３については、単価未設定の資材であり、－で表示している。

この単価表に関する質問は、農林水産部農村整備課技術管理班に問い合わせること。

〒753-8501 山口市滝町１番１号
TEL 083-933-3418
FAX 083-933-3429

山口県公共工事設計資材単価設定要領

1　目的

この要領は、山口県農林水産部農村整備課が所管する事業で発注する公共工事の予定価格算出に使用する単価のうち、「建設資材単価表」で定められている資材単価、市場単価及び土木工事標準単価の決定方法を明確にし、適切な時期に単価改定を実施することを目的とする。

2　設計単価の決定

（1）資材価格

原則として、山口県農林水産部農村整備課が発注する資材価格調査業務委託で受注した調査機関が報告する実勢価格、及び農村整備課が資材価格を調査し決定した価格とする。

（2）市場単価及び土木工事標準単価

（一財）建設物価調査会が発刊する「季刊土木コスト情報」又は、（一財）経済調査会が発刊する「季刊土木施工単価」に掲載されている単価とする。なお、単価の決定方法については、（3）による。

（3）物価資料から引用した単価の決定方法(施工パッケージ東京単価を除く)

ア　採用誌について

採用誌については、以下のフローによるものとする。

（一財）建設物価調査会が発刊する物価資料〔「月刊建設物価」（Web 建設物価）「季刊土木コスト情報」(土木工事標準単価を含む)〕及び（一財）経済調査会が発刊する物価資料〔「月刊積算資料」（積算資料電子版）「季刊土木施工単価」(土木工事標準単価を含む)〕の両誌に掲載がある場合は、(一財)建設物価調査会が発刊する物価資料の掲載価格を優先的に採用する。

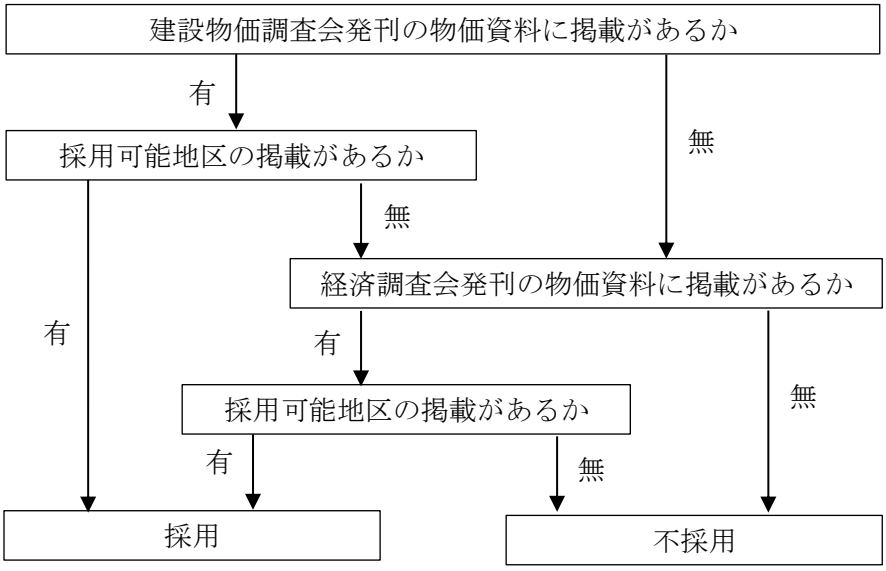

イ 採用可能地区について

採用可能地区の優先順位は次のとおりとする。

事務所所在地 → 県内の最寄りの都市 → 中国 → 全国 → 広島

ただし、コンクリート二次製品については、上記の広島は採用しない。

なお、事務所所在地 → 県内の最寄りの都市の地区コード別の選定（優先順位）は、山口県単価設定地区コード表を参照すること。

3　設計単価の改定

単価改定時期については以下に示すとおりとする。資材単価、市場単価及び土木工事標準単価の臨時改定は行わない。

（１）物価資料掲載単価　　：年１２回
（２）分類コード３７(雑資材)：年　４回（注１を除く）
（３）その他資材単価　　：年　２回（一部単価：年１回）
（４）市場単価　　：年　４回
（５）土木工事標準単価　　：年　４回

単価改定時期の関係を下表に示す。

改定基準日	物価資料 採用月号	市場単価 土木工事標準単価 採用月号	中国四国農政局地域資材単価 採用月日
４月１日	３月号	１月号（冬号）	３月１日
５月１日	４月号	１月号（冬号）	４月１日
６月１日	５月号	１月号（冬号）	５月１日
７月１日	６月号	４月号（春号）	６月１日
８月１日	７月号	４月号（春号）	７月１日
９月１日	８月号	４月号（春号）	８月１日
１０月１日	９月号	７月号（夏号）	９月１日
１１月１日	１０月号	７月号（夏号）	１０月１日
１２月１日	１１月号	７月号（夏号）	１１月１日
１月１５日	１２月号	１０月号（秋号）	１２月１日
２月１日	１月号	１０月号（秋号）	１月１日
３月１日	２月号	１０月号（秋号）	２月１日

※中国四国農政局地域資材単価について、採用月日の掲載がない場合は直近の月日を採用する。

山口県単価設定地区コード表

地区コード	地域名称	管内名	「事務所所在地→県内の最寄りの都市」の採用優先順位
01	周防大島地区	柳井農林水産事務所	周南 → 山口 → 下関
02	岩国（旧市内）・和木地区	岩国農林水産事務所	
03	岩国（美川、本郷、錦）地区		
04	岩国（玖珂、周東）地区		
05	柳井地区	柳井農林水産事務所	
06	周南(地区7除く)地区・下松･光(旧市内)地区	周南農林水産事務所	
07	周南(旧鹿野町、須万、金峰、大向)地区		
08	防府地区	山口農林水産事務所	防府 → 山口 → 周南 → 下関
09	山口（徳地）地区		山口 → 周南 → 下関
10	山口（旧市内）地区		
11	山口（阿東）地区		
	萩（むつみ）地区	萩農林水産事務所	萩 → 山口 → 周南 → 下関
12	宇部・山陽小野田地区	美祢農林水産事務所	宇部 → 山口 → 下関 → 周南
13	美祢地区		
14	下関（旧市内）地区	下関農林事務所	下関 → 山口 → 周南
15	下関（豊浦）地区		
16	下関（菊川、豊田）地区		
17	下関（豊北）地区		
18	長門地区	長門農林水産事務所	長門 → 山口 → 下関 → 周南
19	萩（旧市内、旭、川上、福栄）地区 ※見島は別途考慮	萩農林水産事務所	萩 → 山口 → 周南 → 下関
20	萩（須佐、田万川）地区		
21	阿武地区		
22	岩国（美和）地区	岩国農林水産事務所	周南 → 山口 → 下関
23	田布施・平生地区	柳井農林水産事務所	
	光（大和）地区	周南農林水産事務所	
24	上関地区	柳井農林水産事務所	
25	岩国（由宇）地区	岩国農林水産事務所	
99		山口県全域	－

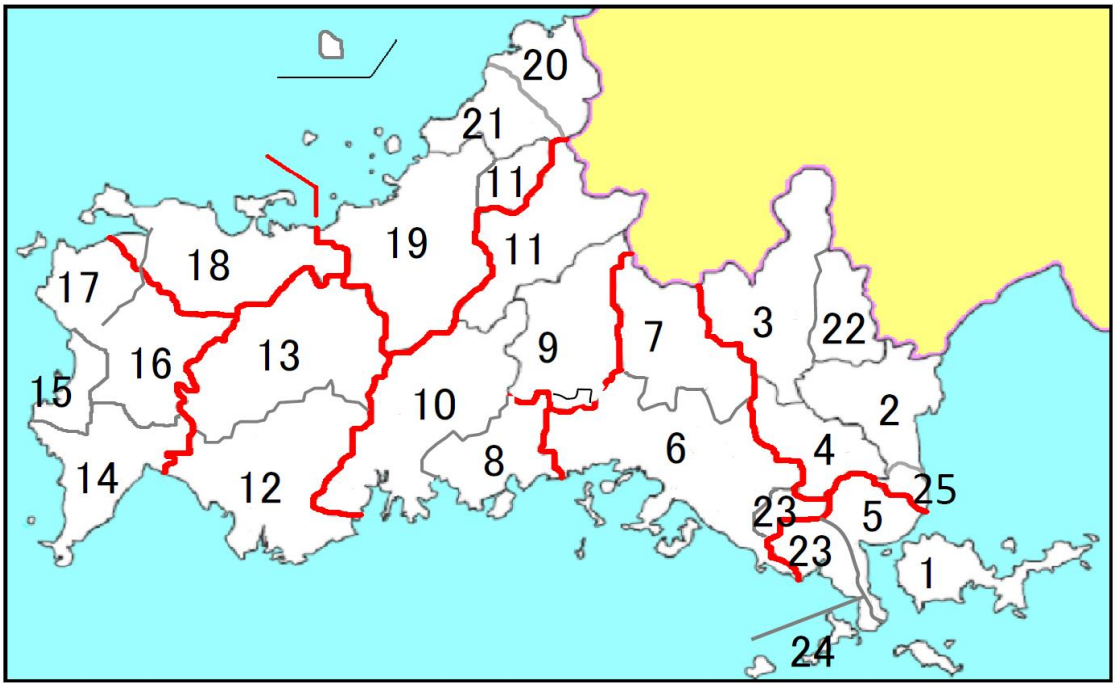

分類表

コード	名　　称	コード	名　　称
01	管材（コンクリート管類）	31	電力料
02	管材（鋼管類）	32	セメント
03	管材（鋳鉄管類）	33	木材類
04	管材（コルゲート管類）	34	燃料、油脂
05	管材（塩ビ管）	35	溶接、塗装
06	管材（FRPM管）	36	爆薬
07	管材（ポリエチレン管）	37	雑資材
08	管材（陶管）	38	用地測量用資材
09	管材（バルブ類）	39	ワイヤー、ロープ、テープ類
10	ドレーン	40	ホース類
11	橋梁用資材	41	ボーリング試料
12	コンクリート二次製品類(道路用)	42	軌条用試料
13	コンクリート二次製品類(水路用)	43	印刷、製本、用紙
14	コンクリート二次製品類(土地改良)	44	型枠
15	コンクリート二次製品類(土留用)	45	試験関係、試験器具
16	工場製作品	46	輸送費等
17	畑かん施設	47	足場材
18	鋼材類	48	養生材
19	鋼材二次製品類	49	トンネル用風管
20	鋼材二次製品類（土留用）	50	法面資材
21	鋼材二次製品類(水路用)	51	化学薬品
22	鋼材二次製品類（柵類）	52	建設廃材
23	鋼材二次製品類（橋梁用）	53	その他（1）
24	鋼材二次製品類（かご類）	54	宿泊費、日額、日当、運賃等
25	目地材料	55	その他（2）
26	マット、シート類	56	電気材料及び機器（2）
27	電気材料及び機器	57	集落排水施設
28	道路舗装材	70	建設機械等賃料
29	暗渠排水資材	71	建設機械等損料
30	土壌改良材		

《単価の留意事項》

分類コード	分類名称	資材名	特記事項
01	管材（コンクリート管類）	共通	現場持込価格
02	管材（鋼管類）	共通	現場持込価格
		配管用炭素鋼鋼管	現場持込価格（標準仕様でネジ付きの場合は片側ｿｹｯﾄ1個付属）
03	管材（鋳鉄管類）	共通	現場持込価格
		ダクタイル鋳鉄管	K形の直管、異形管は接合材料価格を含まない。 K形のフランジ形式は7.5K　RF形である。
		ダクタイル鋳鉄異形管	K形の直管、異形管は接合材料価格を含まない。 T,K形のフランジ形式は7.5K　RF形である。
		鋳鉄製フランジ短管	φ250（黒合成樹脂塗装 SR無し ﾌﾗﾝｼﾞ7.5KF-RF）
04	管材（コルゲート管類）	共通	現場持込価格
05	管材（塩ビ管）	共通	現場持込価格
06	管材（FRPM管）	共通	現場持込価格
08	管材（陶管）	共通	現場持込価格
		ストライプ土管	取引数量（1工事あたり全規格の合計数量）が1,000m未満となる場合は、2割増し。
09	管材（バルブ類）	共通	現場持込価格
10	ドレーン	共通	現場持込価格
11	橋梁用資材	共通	現場持込価格
12	コンクリート二次製品類(道路用)	共通	現場持込価格
		道路用鉄筋コンクリート側溝	道路用鉄筋コンクリート側溝は荷重T-25に対応している。
13	コンクリート二次製品類(水路用)	共通	現場持込価格
		ボックスカルバート	ボックスカルバートはパッキン材を含む。 縦締めPC棒鋼、定着装置は含まない。
		鉄筋コンクリート柵渠柵板	1、土の単位体積重量　γ = 1.8t/m³ 2、土の内部摩擦角　ϕ = 20° 3、鉄筋コンクリートの単位体積重量　W_C = 2.5 tf/m³ 4、コンクリートの許容曲げ圧縮応力度　σ_{ca} = 110kgf/cm² 5、鉄筋の許容引張応力度　σ_{sa} = 1,600kgf/cm² 6、小段幅　X1 = 0.2m 7、盛土高　H0 = 0.5m 8、盛土法面勾配　n = 1:1.2 9、自動車荷重　T-14
		鉄筋コンクリート柵渠アーム	1、土の単位体積重量　γ = 1.8t/m³ 2、土の内部摩擦角　ϕ = 20° 3、鉄筋コンクリートの単位体積重量　W_C = 2.5 tf/m³ 4、コンクリートの許容曲げ圧縮応力度　σ_{ca} = 110kgf/cm² 5、鉄筋の許容引張応力度　σ_{sa} = 1,600kgf/cm² 6、小段幅　X1 = 0.2m 7、盛土高　H0 = 0.5m 8、盛土法面勾配　n = 1:1.2 9、自動車荷重　T-14
14	コンクリート二次製品類(土地改良)	共通	現場持込価格
15	コンクリート二次製品類(土留用)	共通	現場持込価格
16	工場製作品	共通	現場持込価格
18	鋼材類	共通	現場持込価格
		鋼矢板	1、荷卸しは含まない。 2、海上運賃は別途計上すること。 3、鋼矢板、鋼管杭は発注指定によって別途エキストラを計上することができる。
		H型鋼杭	1、荷卸しは含まない。 2、海上運賃は別途計上すること。
		鋼管矢板継手	1、荷卸しは含まない。 2、海上運賃は別途計上すること。
		リップみぞ形鋼	1、荷卸しは含まない。 2、海上運賃は別途計上すること。
		軽みぞ形鋼	1、荷卸しは含まない。 2、海上運賃は別途計上すること。
		鋼板	1、荷卸しは含まない。 2、海上運賃は別途計上すること。
19	鋼材二次製品類	共通	現場持込価格
20	鋼材二次製品類（土留用）	共通	現場持込価格
21	鋼材二次製品類(水路用)	共通	現場持込価格
22	鋼材二次製品類（柵類）	共通	現場持込価格
		ガードレール	1、支柱に視線誘導標を設置する場合は別途計上すること。 2、巻袖レール（有効長500mm）を含む延長21m以上のm当たり単価で、その他付属品（ボルト・ナット等）一式を含む価格。塗装色は白色。
		ガードケーブル	1、ボルト等の付属品を含む。 2、一連100m程度のm当たり単価で、中間支柱、端末支柱、その他付属品を含む。

分類コード	分類名称	資材名	特記事項
		落石防止網	3種亜鉛メッキカラーを使用する場合は事業主管課と協議を行うこと。 また特殊メッキ、特殊メッキカラー、ビニール被覆を使用する場合も同様とする。
23	鋼材二次製品類(橋梁用)	共通	現場持込価格
24	鋼材二次製品類(かご類)	共通	現場持込価格
		ふとんかご	海上運賃は別途計上することができる。
25	目地材料	共通	現場持込価格
26	マット、シート類	共通	現場持込価格
27	電気材料及び機器	共通	現場持込価格
		コンクリートポール	工場渡し価格
		ステーブロック	工場渡し価格
28	道路舗装材	共通	現場持込価格
29	暗渠排水資材	共通	現場持込価格
29	暗渠排水資材	暗渠排水用水甲	製品仕様;VU
30	土壌改良材	共通	現場持込価格
32	セメント	共通	現場持込価格
32	セメント	混和剤(減水剤(標準型)ポゾリス No.70相当)	掲載単位「ℓ」から換算値1.25を除して「kg」単位での価格報告
32	セメント	混和剤(減水剤(促進型)ポゾリス No.75相当)	掲載単位「ℓ」から換算値1.145を除して「kg」単位での価格報告
33	木材類	共通	現場持込価格
33	木材類	皮付き丸太・杉杭丸太	1、海上運賃は別途計上することができる。 2、橋梁用桁、脚材等の特殊材については、見積によること。
34	燃料、油脂	共通	需要家指定場所持込
		軽油	1、ローリー及びドラムは現場持込。 2、バージは港内需要家指定場所持込。 3、スタンドは給油所店頭渡し。
35	溶接、塗装	共通	現場持込価格
37	雑資材	共通	現場持込価格
38	用地測量用資材	共通	現場持込価格
39	ワイヤー、ロープ、テープ類	共通	現場持込価格
41	ボーリング試料	共通	現場持込価格
43	印刷、製本、用紙	共通	需要家渡し
		報告書焼付代	常時取り引き。小ロスポットは別途割増し
		報告書表紙代・製本代	常時取り引き。小ロスポットは別途割増し
		図面焼付代	常時取り引き。小ロスポットは別途割増し
		カラーコピー	常時取り引き。変形規格は別途
45	試験関係、試験器具	共通	現場持込価格
		CBR試験	諸経費及び解析等調査業務費は含まない
		土質試験	諸経費及び解析等調査業務費は含まない
		現場透水試験(簡易法)	直接調査費のみ(諸経費含まず)。試験1回あたりの価格。
		現場透水試験(JGS1316)	直接調査費のみ(諸経費含まず)。試験1回あたりの価格。
47	足場材	共通	現場持込価格
49	トンネル用風管	共通	現場持込価格
50	法面資材	共通	現場持込価格
53	その他(1)	共通	現場持込価格
		植生シートエ(センチピードグラス)	(1)ｾﾝﾁﾋﾟｰﾄｸﾞﾗｽ1種配合(普通種子10g/㎡,一重ﾈｯﾄ,肥料袋なし,100g/m2程度の肥料を含む)種子 (2)ｾﾝﾁﾋﾟｰﾄｸﾞﾗｽ1種配合(普通種子18g/㎡,二重ﾈｯﾄ,肥料袋あり,客土1cm相当)種子 (3)ｾﾝﾁﾋﾟｰﾄｸﾞﾗｽ1種配合(普通種子18g/㎡,二重ﾈｯﾄ,肥料袋あり,客土2cm相当)種子 1、山口県内で耐寒性を有する品種とする。 2、上記3種それぞれについて、非分解型ﾈｯﾄ付、自然分解型ﾈｯﾄ付とする。 3、材料・施工費含む。 4、ロスを含む。 5、施工前の法面清掃を含む。 6、止め釘または竹串を含む。 7、施工後の維持管理(除草・集草)は含まない。 8、各種加算率、補正係数の適用等は市場単価「法面工」のそれに準じる。
70	建設機械等賃料	共通	長期割引後賃料

資材単価一覧表

令和6年4月1日以降適用

単価コード	名　　称	規　　格	単位	地区コード	単価	分類コード	備考
TP010001	透水コンクリート管（ポラコン）	径150 厚35mm 長600mm	本	99	3160	01	
TP020001	配管用炭素鋼鋼管(黒管)	ネジ無し(ソケット無) 15A 長5.5m	本	01	***	02	注1
TP020001	配管用炭素鋼鋼管(黒管)	ネジ無し(ソケット無) 15A 長5.5m	本	02	***	02	注1
TP020001	配管用炭素鋼鋼管(黒管)	ネジ無し(ソケット無) 15A 長5.5m	本	03	***	02	注1
TP020001	配管用炭素鋼鋼管(黒管)	ネジ無し(ソケット無) 15A 長5.5m	本	04	***	02	注1
TP020001	配管用炭素鋼鋼管(黒管)	ネジ無し(ソケット無) 15A 長5.5m	本	05	***	02	注1
TP020001	配管用炭素鋼鋼管(黒管)	ネジ無し(ソケット無) 15A 長5.5m	本	06	***	02	注1
TP020001	配管用炭素鋼鋼管(黒管)	ネジ無し(ソケット無) 15A 長5.5m	本	07	***	02	注1
TP020001	配管用炭素鋼鋼管(黒管)	ネジ無し(ソケット無) 15A 長5.5m	本	08	***	02	注1
TP020001	配管用炭素鋼鋼管(黒管)	ネジ無し(ソケット無) 15A 長5.5m	本	09	***	02	注1
TP020001	配管用炭素鋼鋼管(黒管)	ネジ無し(ソケット無) 15A 長5.5m	本	10	***	02	注1
TP020001	配管用炭素鋼鋼管(黒管)	ネジ無し(ソケット無) 15A 長5.5m	本	11	***	02	注1
TP020001	配管用炭素鋼鋼管(黒管)	ネジ無し(ソケット無) 15A 長5.5m	本	12	***	02	注1
TP020001	配管用炭素鋼鋼管(黒管)	ネジ無し(ソケット無) 15A 長5.5m	本	13	***	02	注1
TP020001	配管用炭素鋼鋼管(黒管)	ネジ無し(ソケット無) 15A 長5.5m	本	14	***	02	注1
TP020001	配管用炭素鋼鋼管(黒管)	ネジ無し(ソケット無) 15A 長5.5m	本	15	***	02	注1
TP020001	配管用炭素鋼鋼管(黒管)	ネジ無し(ソケット無) 15A 長5.5m	本	16	***	02	注1
TP020001	配管用炭素鋼鋼管(黒管)	ネジ無し(ソケット無) 15A 長5.5m	本	17	***	02	注1
TP020001	配管用炭素鋼鋼管(黒管)	ネジ無し(ソケット無) 15A 長5.5m	本	18	***	02	注1
TP020001	配管用炭素鋼鋼管(黒管)	ネジ無し(ソケット無) 15A 長5.5m	本	19	***	02	注1
TP020001	配管用炭素鋼鋼管(黒管)	ネジ無し(ソケット無) 15A 長5.5m	本	20	***	02	注1
TP020001	配管用炭素鋼鋼管(黒管)	ネジ無し(ソケット無) 15A 長5.5m	本	21	***	02	注1
TP020001	配管用炭素鋼鋼管(黒管)	ネジ無し(ソケット無) 15A 長5.5m	本	22	***	02	注1
TP020001	配管用炭素鋼鋼管(黒管)	ネジ無し(ソケット無) 15A 長5.5m	本	23	***	02	注1
TP020001	配管用炭素鋼鋼管(黒管)	ネジ無し(ソケット無) 15A 長5.5m	本	24	***	02	注1
TP020001	配管用炭素鋼鋼管(黒管)	ネジ無し(ソケット無) 15A 長5.5m	本	25	***	02	注1
TP020002	配管用炭素鋼鋼管(黒管)	ネジ無し(ソケット無) 20A 長5.5m	本	01	***	02	注1
TP020002	配管用炭素鋼鋼管(黒管)	ネジ無し(ソケット無) 20A 長5.5m	本	02	***	02	注1
TP020002	配管用炭素鋼鋼管(黒管)	ネジ無し(ソケット無) 20A 長5.5m	本	03	***	02	注1
TP020002	配管用炭素鋼鋼管(黒管)	ネジ無し(ソケット無) 20A 長5.5m	本	04	***	02	注1
TP020002	配管用炭素鋼鋼管(黒管)	ネジ無し(ソケット無) 20A 長5.5m	本	05	***	02	注1
TP020002	配管用炭素鋼鋼管(黒管)	ネジ無し(ソケット無) 20A 長5.5m	本	06	***	02	注1
TP020002	配管用炭素鋼鋼管(黒管)	ネジ無し(ソケット無) 20A 長5.5m	本	07	***	02	注1
TP020002	配管用炭素鋼鋼管(黒管)	ネジ無し(ソケット無) 20A 長5.5m	本	08	***	02	注1
TP020002	配管用炭素鋼鋼管(黒管)	ネジ無し(ソケット無) 20A 長5.5m	本	09	***	02	注1
TP020002	配管用炭素鋼鋼管(黒管)	ネジ無し(ソケット無) 20A 長5.5m	本	10	***	02	注1
TP020002	配管用炭素鋼鋼管(黒管)	ネジ無し(ソケット無) 20A 長5.5m	本	11	***	02	注1
TP020002	配管用炭素鋼鋼管(黒管)	ネジ無し(ソケット無) 20A 長5.5m	本	12	***	02	注1
TP020002	配管用炭素鋼鋼管(黒管)	ネジ無し(ソケット無) 20A 長5.5m	本	13	***	02	注1

資材単価一覧表

令和6年4月1日以降適用

単価コード	名　　称	規　　格	単位	地区コード	単価	分類コード	備考
TP020002	配管用炭素鋼鋼管(黒管)	ネジ無し(ソケット無) 20A 長5.5m	本	14	***	02	注1
TP020002	配管用炭素鋼鋼管(黒管)	ネジ無し(ソケット無) 20A 長5.5m	本	15	***	02	注1
TP020002	配管用炭素鋼鋼管(黒管)	ネジ無し(ソケット無) 20A 長5.5m	本	16	***	02	注1
TP020002	配管用炭素鋼鋼管(黒管)	ネジ無し(ソケット無) 20A 長5.5m	本	17	***	02	注1
TP020002	配管用炭素鋼鋼管(黒管)	ネジ無し(ソケット無) 20A 長5.5m	本	18	***	02	注1
TP020002	配管用炭素鋼鋼管(黒管)	ネジ無し(ソケット無) 20A 長5.5m	本	19	***	02	注1
TP020002	配管用炭素鋼鋼管(黒管)	ネジ無し(ソケット無) 20A 長5.5m	本	20	***	02	注1
TP020002	配管用炭素鋼鋼管(黒管)	ネジ無し(ソケット無) 20A 長5.5m	本	21	***	02	注1
TP020002	配管用炭素鋼鋼管(黒管)	ネジ無し(ソケット無) 20A 長5.5m	本	22	***	02	注1
TP020002	配管用炭素鋼鋼管(黒管)	ネジ無し(ソケット無) 20A 長5.5m	本	23	***	02	注1
TP020002	配管用炭素鋼鋼管(黒管)	ネジ無し(ソケット無) 20A 長5.5m	本	24	***	02	注1
TP020002	配管用炭素鋼鋼管(黒管)	ネジ無し(ソケット無) 20A 長5.5m	本	25	***	02	注1
TP020003	配管用炭素鋼鋼管(黒管)	ネジ無し(ソケット無) 25A 長5.5m	本	01	***	02	注1
TP020003	配管用炭素鋼鋼管(黒管)	ネジ無し(ソケット無) 25A 長5.5m	本	02	***	02	注1
TP020003	配管用炭素鋼鋼管(黒管)	ネジ無し(ソケット無) 25A 長5.5m	本	03	***	02	注1
TP020003	配管用炭素鋼鋼管(黒管)	ネジ無し(ソケット無) 25A 長5.5m	本	04	***	02	注1
TP020003	配管用炭素鋼鋼管(黒管)	ネジ無し(ソケット無) 25A 長5.5m	本	05	***	02	注1
TP020003	配管用炭素鋼鋼管(黒管)	ネジ無し(ソケット無) 25A 長5.5m	本	06	***	02	注1
TP020003	配管用炭素鋼鋼管(黒管)	ネジ無し(ソケット無) 25A 長5.5m	本	07	***	02	注1
TP020003	配管用炭素鋼鋼管(黒管)	ネジ無し(ソケット無) 25A 長5.5m	本	08	***	02	注1
TP020003	配管用炭素鋼鋼管(黒管)	ネジ無し(ソケット無) 25A 長5.5m	本	09	***	02	注1
TP020003	配管用炭素鋼鋼管(黒管)	ネジ無し(ソケット無) 25A 長5.5m	本	10	***	02	注1
TP020003	配管用炭素鋼鋼管(黒管)	ネジ無し(ソケット無) 25A 長5.5m	本	11	***	02	注1
TP020003	配管用炭素鋼鋼管(黒管)	ネジ無し(ソケット無) 25A 長5.5m	本	12	***	02	注1
TP020003	配管用炭素鋼鋼管(黒管)	ネジ無し(ソケット無) 25A 長5.5m	本	13	***	02	注1
TP020003	配管用炭素鋼鋼管(黒管)	ネジ無し(ソケット無) 25A 長5.5m	本	14	***	02	注1
TP020003	配管用炭素鋼鋼管(黒管)	ネジ無し(ソケット無) 25A 長5.5m	本	15	***	02	注1
TP020003	配管用炭素鋼鋼管(黒管)	ネジ無し(ソケット無) 25A 長5.5m	本	16	***	02	注1
TP020003	配管用炭素鋼鋼管(黒管)	ネジ無し(ソケット無) 25A 長5.5m	本	17	***	02	注1
TP020003	配管用炭素鋼鋼管(黒管)	ネジ無し(ソケット無) 25A 長5.5m	本	18	***	02	注1
TP020003	配管用炭素鋼鋼管(黒管)	ネジ無し(ソケット無) 25A 長5.5m	本	19	***	02	注1
TP020003	配管用炭素鋼鋼管(黒管)	ネジ無し(ソケット無) 25A 長5.5m	本	20	***	02	注1
TP020003	配管用炭素鋼鋼管(黒管)	ネジ無し(ソケット無) 25A 長5.5m	本	21	***	02	注1
TP020003	配管用炭素鋼鋼管(黒管)	ネジ無し(ソケット無) 25A 長5.5m	本	22	***	02	注1
TP020003	配管用炭素鋼鋼管(黒管)	ネジ無し(ソケット無) 25A 長5.5m	本	23	***	02	注1
TP020003	配管用炭素鋼鋼管(黒管)	ネジ無し(ソケット無) 25A 長5.5m	本	24	***	02	注1
TP020003	配管用炭素鋼鋼管(黒管)	ネジ無し(ソケット無) 25A 長5.5m	本	25	***	02	注1
TP020004	配管用炭素鋼鋼管(黒管)	ネジ無し(ソケット無) 32A 長5.5m	本	01	***	02	注1
TP020004	配管用炭素鋼鋼管(黒管)	ネジ無し(ソケット無) 32A 長5.5m	本	02	***	02	注1

資材単価一覧表

令和6年4月1日以降適用

単価コード	名　　称	規　　格	単位	地区コード	単価	分類コード	備考
TP020004	配管用炭素鋼鋼管(黒管)	ネジ無し(ソケット無) 32A 長5.5m	本	03	***	02	注1
TP020004	配管用炭素鋼鋼管(黒管)	ネジ無し(ソケット無) 32A 長5.5m	本	04	***	02	注1
TP020004	配管用炭素鋼鋼管(黒管)	ネジ無し(ソケット無) 32A 長5.5m	本	05	***	02	注1
TP020004	配管用炭素鋼鋼管(黒管)	ネジ無し(ソケット無) 32A 長5.5m	本	06	***	02	注1
TP020004	配管用炭素鋼鋼管(黒管)	ネジ無し(ソケット無) 32A 長5.5m	本	07	***	02	注1
TP020004	配管用炭素鋼鋼管(黒管)	ネジ無し(ソケット無) 32A 長5.5m	本	08	***	02	注1
TP020004	配管用炭素鋼鋼管(黒管)	ネジ無し(ソケット無) 32A 長5.5m	本	09	***	02	注1
TP020004	配管用炭素鋼鋼管(黒管)	ネジ無し(ソケット無) 32A 長5.5m	本	10	***	02	注1
TP020004	配管用炭素鋼鋼管(黒管)	ネジ無し(ソケット無) 32A 長5.5m	本	11	***	02	注1
TP020004	配管用炭素鋼鋼管(黒管)	ネジ無し(ソケット無) 32A 長5.5m	本	12	***	02	注1
TP020004	配管用炭素鋼鋼管(黒管)	ネジ無し(ソケット無) 32A 長5.5m	本	13	***	02	注1
TP020004	配管用炭素鋼鋼管(黒管)	ネジ無し(ソケット無) 32A 長5.5m	本	14	***	02	注1
TP020004	配管用炭素鋼鋼管(黒管)	ネジ無し(ソケット無) 32A 長5.5m	本	15	***	02	注1
TP020004	配管用炭素鋼鋼管(黒管)	ネジ無し(ソケット無) 32A 長5.5m	本	16	***	02	注1
TP020004	配管用炭素鋼鋼管(黒管)	ネジ無し(ソケット無) 32A 長5.5m	本	17	***	02	注1
TP020004	配管用炭素鋼鋼管(黒管)	ネジ無し(ソケット無) 32A 長5.5m	本	18	***	02	注1
TP020004	配管用炭素鋼鋼管(黒管)	ネジ無し(ソケット無) 32A 長5.5m	本	19	***	02	注1
TP020004	配管用炭素鋼鋼管(黒管)	ネジ無し(ソケット無) 32A 長5.5m	本	20	***	02	注1
TP020004	配管用炭素鋼鋼管(黒管)	ネジ無し(ソケット無) 32A 長5.5m	本	21	***	02	注1
TP020004	配管用炭素鋼鋼管(黒管)	ネジ無し(ソケット無) 32A 長5.5m	本	22	***	02	注1
TP020004	配管用炭素鋼鋼管(黒管)	ネジ無し(ソケット無) 32A 長5.5m	本	23	***	02	注1
TP020004	配管用炭素鋼鋼管(黒管)	ネジ無し(ソケット無) 32A 長5.5m	本	24	***	02	注1
TP020004	配管用炭素鋼鋼管(黒管)	ネジ無し(ソケット無) 32A 長5.5m	本	25	***	02	注1
TP020005	配管用炭素鋼鋼管(黒管)	ネジ無し(ソケット無) 40A 長5.5m	本	01	***	02	注1
TP020005	配管用炭素鋼鋼管(黒管)	ネジ無し(ソケット無) 40A 長5.5m	本	02	***	02	注1
TP020005	配管用炭素鋼鋼管(黒管)	ネジ無し(ソケット無) 40A 長5.5m	本	03	***	02	注1
TP020005	配管用炭素鋼鋼管(黒管)	ネジ無し(ソケット無) 40A 長5.5m	本	04	***	02	注1
TP020005	配管用炭素鋼鋼管(黒管)	ネジ無し(ソケット無) 40A 長5.5m	本	05	***	02	注1
TP020005	配管用炭素鋼鋼管(黒管)	ネジ無し(ソケット無) 40A 長5.5m	本	06	***	02	注1
TP020005	配管用炭素鋼鋼管(黒管)	ネジ無し(ソケット無) 40A 長5.5m	本	07	***	02	注1
TP020005	配管用炭素鋼鋼管(黒管)	ネジ無し(ソケット無) 40A 長5.5m	本	08	***	02	注1
TP020005	配管用炭素鋼鋼管(黒管)	ネジ無し(ソケット無) 40A 長5.5m	本	09	***	02	注1
TP020005	配管用炭素鋼鋼管(黒管)	ネジ無し(ソケット無) 40A 長5.5m	本	10	***	02	注1
TP020005	配管用炭素鋼鋼管(黒管)	ネジ無し(ソケット無) 40A 長5.5m	本	11	***	02	注1
TP020005	配管用炭素鋼鋼管(黒管)	ネジ無し(ソケット無) 40A 長5.5m	本	12	***	02	注1
TP020005	配管用炭素鋼鋼管(黒管)	ネジ無し(ソケット無) 40A 長5.5m	本	13	***	02	注1
TP020005	配管用炭素鋼鋼管(黒管)	ネジ無し(ソケット無) 40A 長5.5m	本	14	***	02	注1
TP020005	配管用炭素鋼鋼管(黒管)	ネジ無し(ソケット無) 40A 長5.5m	本	15	***	02	注1
TP020005	配管用炭素鋼鋼管(黒管)	ネジ無し(ソケット無) 40A 長5.5m	本	16	***	02	注1

資材単価一覧表

令和6年4月1日以降適用

単価コード	名　　称	規　　格	単位	地区コード	単価	分類コード	備考
TP020005	配管用炭素鋼鋼管(黒管)	ネジ無し(ソケット無) 40A 長5.5m	本	17	***	02	注1
TP020005	配管用炭素鋼鋼管(黒管)	ネジ無し(ソケット無) 40A 長5.5m	本	18	***	02	注1
TP020005	配管用炭素鋼鋼管(黒管)	ネジ無し(ソケット無) 40A 長5.5m	本	19	***	02	注1
TP020005	配管用炭素鋼鋼管(黒管)	ネジ無し(ソケット無) 40A 長5.5m	本	20	***	02	注1
TP020005	配管用炭素鋼鋼管(黒管)	ネジ無し(ソケット無) 40A 長5.5m	本	21	***	02	注1
TP020005	配管用炭素鋼鋼管(黒管)	ネジ無し(ソケット無) 40A 長5.5m	本	22	***	02	注1
TP020005	配管用炭素鋼鋼管(黒管)	ネジ無し(ソケット無) 40A 長5.5m	本	23	***	02	注1
TP020005	配管用炭素鋼鋼管(黒管)	ネジ無し(ソケット無) 40A 長5.5m	本	24	***	02	注1
TP020005	配管用炭素鋼鋼管(黒管)	ネジ無し(ソケット無) 40A 長5.5m	本	25	***	02	注1
TP020006	配管用炭素鋼鋼管(黒管)	ネジ無し(ソケット無) 50A 長5.5m	本	01	***	02	注1
TP020006	配管用炭素鋼鋼管(黒管)	ネジ無し(ソケット無) 50A 長5.5m	本	02	***	02	注1
TP020006	配管用炭素鋼鋼管(黒管)	ネジ無し(ソケット無) 50A 長5.5m	本	03	***	02	注1
TP020006	配管用炭素鋼鋼管(黒管)	ネジ無し(ソケット無) 50A 長5.5m	本	04	***	02	注1
TP020006	配管用炭素鋼鋼管(黒管)	ネジ無し(ソケット無) 50A 長5.5m	本	05	***	02	注1
TP020006	配管用炭素鋼鋼管(黒管)	ネジ無し(ソケット無) 50A 長5.5m	本	06	***	02	注1
TP020006	配管用炭素鋼鋼管(黒管)	ネジ無し(ソケット無) 50A 長5.5m	本	07	***	02	注1
TP020006	配管用炭素鋼鋼管(黒管)	ネジ無し(ソケット無) 50A 長5.5m	本	08	***	02	注1
TP020006	配管用炭素鋼鋼管(黒管)	ネジ無し(ソケット無) 50A 長5.5m	本	09	***	02	注1
TP020006	配管用炭素鋼鋼管(黒管)	ネジ無し(ソケット無) 50A 長5.5m	本	10	***	02	注1
TP020006	配管用炭素鋼鋼管(黒管)	ネジ無し(ソケット無) 50A 長5.5m	本	11	***	02	注1
TP020006	配管用炭素鋼鋼管(黒管)	ネジ無し(ソケット無) 50A 長5.5m	本	12	***	02	注1
TP020006	配管用炭素鋼鋼管(黒管)	ネジ無し(ソケット無) 50A 長5.5m	本	13	***	02	注1
TP020006	配管用炭素鋼鋼管(黒管)	ネジ無し(ソケット無) 50A 長5.5m	本	14	***	02	注1
TP020006	配管用炭素鋼鋼管(黒管)	ネジ無し(ソケット無) 50A 長5.5m	本	15	***	02	注1
TP020006	配管用炭素鋼鋼管(黒管)	ネジ無し(ソケット無) 50A 長5.5m	本	16	***	02	注1
TP020006	配管用炭素鋼鋼管(黒管)	ネジ無し(ソケット無) 50A 長5.5m	本	17	***	02	注1
TP020006	配管用炭素鋼鋼管(黒管)	ネジ無し(ソケット無) 50A 長5.5m	本	18	***	02	注1
TP020006	配管用炭素鋼鋼管(黒管)	ネジ無し(ソケット無) 50A 長5.5m	本	19	***	02	注1
TP020006	配管用炭素鋼鋼管(黒管)	ネジ無し(ソケット無) 50A 長5.5m	本	20	***	02	注1
TP020006	配管用炭素鋼鋼管(黒管)	ネジ無し(ソケット無) 50A 長5.5m	本	21	***	02	注1
TP020006	配管用炭素鋼鋼管(黒管)	ネジ無し(ソケット無) 50A 長5.5m	本	22	***	02	注1
TP020006	配管用炭素鋼鋼管(黒管)	ネジ無し(ソケット無) 50A 長5.5m	本	23	***	02	注1
TP020006	配管用炭素鋼鋼管(黒管)	ネジ無し(ソケット無) 50A 長5.5m	本	24	***	02	注1
TP020006	配管用炭素鋼鋼管(黒管)	ネジ無し(ソケット無) 50A 長5.5m	本	25	***	02	注1
TP020007	配管用炭素鋼鋼管(黒管)	ネジ無し(ソケット無) 65A 長5.5m	本	01	***	02	注1
TP020007	配管用炭素鋼鋼管(黒管)	ネジ無し(ソケット無) 65A 長5.5m	本	02	***	02	注1
TP020007	配管用炭素鋼鋼管(黒管)	ネジ無し(ソケット無) 65A 長5.5m	本	03	***	02	注1
TP020007	配管用炭素鋼鋼管(黒管)	ネジ無し(ソケット無) 65A 長5.5m	本	04	***	02	注1
TP020007	配管用炭素鋼鋼管(黒管)	ネジ無し(ソケット無) 65A 長5.5m	本	05	***	02	注1

資材単価一覧表

令和6年4月1日以降適用

単価コード	名　　称	規　　格	単位	地区コード	単価	分類コード	備考
TP020007	配管用炭素鋼鋼管(黒管)	ネジ無し(ソケット無) 65A 長5.5m	本	06	***	02	注1
TP020007	配管用炭素鋼鋼管(黒管)	ネジ無し(ソケット無) 65A 長5.5m	本	07	***	02	注1
TP020007	配管用炭素鋼鋼管(黒管)	ネジ無し(ソケット無) 65A 長5.5m	本	08	***	02	注1
TP020007	配管用炭素鋼鋼管(黒管)	ネジ無し(ソケット無) 65A 長5.5m	本	09	***	02	注1
TP020007	配管用炭素鋼鋼管(黒管)	ネジ無し(ソケット無) 65A 長5.5m	本	10	***	02	注1
TP020007	配管用炭素鋼鋼管(黒管)	ネジ無し(ソケット無) 65A 長5.5m	本	11	***	02	注1
TP020007	配管用炭素鋼鋼管(黒管)	ネジ無し(ソケット無) 65A 長5.5m	本	12	***	02	注1
TP020007	配管用炭素鋼鋼管(黒管)	ネジ無し(ソケット無) 65A 長5.5m	本	13	***	02	注1
TP020007	配管用炭素鋼鋼管(黒管)	ネジ無し(ソケット無) 65A 長5.5m	本	14	***	02	注1
TP020007	配管用炭素鋼鋼管(黒管)	ネジ無し(ソケット無) 65A 長5.5m	本	15	***	02	注1
TP020007	配管用炭素鋼鋼管(黒管)	ネジ無し(ソケット無) 65A 長5.5m	本	16	***	02	注1
TP020007	配管用炭素鋼鋼管(黒管)	ネジ無し(ソケット無) 65A 長5.5m	本	17	***	02	注1
TP020007	配管用炭素鋼鋼管(黒管)	ネジ無し(ソケット無) 65A 長5.5m	本	18	***	02	注1
TP020007	配管用炭素鋼鋼管(黒管)	ネジ無し(ソケット無) 65A 長5.5m	本	19	***	02	注1
TP020007	配管用炭素鋼鋼管(黒管)	ネジ無し(ソケット無) 65A 長5.5m	本	20	***	02	注1
TP020007	配管用炭素鋼鋼管(黒管)	ネジ無し(ソケット無) 65A 長5.5m	本	21	***	02	注1
TP020007	配管用炭素鋼鋼管(黒管)	ネジ無し(ソケット無) 65A 長5.5m	本	22	***	02	注1
TP020007	配管用炭素鋼鋼管(黒管)	ネジ無し(ソケット無) 65A 長5.5m	本	23	***	02	注1
TP020007	配管用炭素鋼鋼管(黒管)	ネジ無し(ソケット無) 65A 長5.5m	本	24	***	02	注1
TP020007	配管用炭素鋼鋼管(黒管)	ネジ無し(ソケット無) 65A 長5.5m	本	25	***	02	注1
TP020008	配管用炭素鋼鋼管(黒管)	ネジ無し(ソケット無) 80A 長5.5m	本	01	***	02	注1
TP020008	配管用炭素鋼鋼管(黒管)	ネジ無し(ソケット無) 80A 長5.5m	本	02	***	02	注1
TP020008	配管用炭素鋼鋼管(黒管)	ネジ無し(ソケット無) 80A 長5.5m	本	03	***	02	注1
TP020008	配管用炭素鋼鋼管(黒管)	ネジ無し(ソケット無) 80A 長5.5m	本	04	***	02	注1
TP020008	配管用炭素鋼鋼管(黒管)	ネジ無し(ソケット無) 80A 長5.5m	本	05	***	02	注1
TP020008	配管用炭素鋼鋼管(黒管)	ネジ無し(ソケット無) 80A 長5.5m	本	06	***	02	注1
TP020008	配管用炭素鋼鋼管(黒管)	ネジ無し(ソケット無) 80A 長5.5m	本	07	***	02	注1
TP020008	配管用炭素鋼鋼管(黒管)	ネジ無し(ソケット無) 80A 長5.5m	本	08	***	02	注1
TP020008	配管用炭素鋼鋼管(黒管)	ネジ無し(ソケット無) 80A 長5.5m	本	09	***	02	注1
TP020008	配管用炭素鋼鋼管(黒管)	ネジ無し(ソケット無) 80A 長5.5m	本	10	***	02	注1
TP020008	配管用炭素鋼鋼管(黒管)	ネジ無し(ソケット無) 80A 長5.5m	本	11	***	02	注1
TP020008	配管用炭素鋼鋼管(黒管)	ネジ無し(ソケット無) 80A 長5.5m	本	12	***	02	注1
TP020008	配管用炭素鋼鋼管(黒管)	ネジ無し(ソケット無) 80A 長5.5m	本	13	***	02	注1
TP020008	配管用炭素鋼鋼管(黒管)	ネジ無し(ソケット無) 80A 長5.5m	本	14	***	02	注1
TP020008	配管用炭素鋼鋼管(黒管)	ネジ無し(ソケット無) 80A 長5.5m	本	15	***	02	注1
TP020008	配管用炭素鋼鋼管(黒管)	ネジ無し(ソケット無) 80A 長5.5m	本	16	***	02	注1
TP020008	配管用炭素鋼鋼管(黒管)	ネジ無し(ソケット無) 80A 長5.5m	本	17	***	02	注1
TP020008	配管用炭素鋼鋼管(黒管)	ネジ無し(ソケット無) 80A 長5.5m	本	18	***	02	注1
TP020008	配管用炭素鋼鋼管(黒管)	ネジ無し(ソケット無) 80A 長5.5m	本	19	***	02	注1

資材単価一覧表

令和6年4月1日以降適用

単価コード	名　　称	規　　格	単位	地区コード	単価	分類コード	備考
TP020008	配管用炭素鋼鋼管(黒管)	ネジ無し(ソケット無) 80A 長5.5m	本	20	***	02	注1
TP020008	配管用炭素鋼鋼管(黒管)	ネジ無し(ソケット無) 80A 長5.5m	本	21	***	02	注1
TP020008	配管用炭素鋼鋼管(黒管)	ネジ無し(ソケット無) 80A 長5.5m	本	22	***	02	注1
TP020008	配管用炭素鋼鋼管(黒管)	ネジ無し(ソケット無) 80A 長5.5m	本	23	***	02	注1
TP020008	配管用炭素鋼鋼管(黒管)	ネジ無し(ソケット無) 80A 長5.5m	本	24	***	02	注1
TP020008	配管用炭素鋼鋼管(黒管)	ネジ無し(ソケット無) 80A 長5.5m	本	25	***	02	注1
TP020009	配管用炭素鋼鋼管(黒管)	ネジ無し(ソケット無)100A 長5.5m	本	01	***	02	注1
TP020009	配管用炭素鋼鋼管(黒管)	ネジ無し(ソケット無)100A 長5.5m	本	02	***	02	注1
TP020009	配管用炭素鋼鋼管(黒管)	ネジ無し(ソケット無)100A 長5.5m	本	03	***	02	注1
TP020009	配管用炭素鋼鋼管(黒管)	ネジ無し(ソケット無)100A 長5.5m	本	04	***	02	注1
TP020009	配管用炭素鋼鋼管(黒管)	ネジ無し(ソケット無)100A 長5.5m	本	05	***	02	注1
TP020009	配管用炭素鋼鋼管(黒管)	ネジ無し(ソケット無)100A 長5.5m	本	06	***	02	注1
TP020009	配管用炭素鋼鋼管(黒管)	ネジ無し(ソケット無)100A 長5.5m	本	07	***	02	注1
TP020009	配管用炭素鋼鋼管(黒管)	ネジ無し(ソケット無)100A 長5.5m	本	08	***	02	注1
TP020009	配管用炭素鋼鋼管(黒管)	ネジ無し(ソケット無)100A 長5.5m	本	09	***	02	注1
TP020009	配管用炭素鋼鋼管(黒管)	ネジ無し(ソケット無)100A 長5.5m	本	10	***	02	注1
TP020009	配管用炭素鋼鋼管(黒管)	ネジ無し(ソケット無)100A 長5.5m	本	11	***	02	注1
TP020009	配管用炭素鋼鋼管(黒管)	ネジ無し(ソケット無)100A 長5.5m	本	12	***	02	注1
TP020009	配管用炭素鋼鋼管(黒管)	ネジ無し(ソケット無)100A 長5.5m	本	13	***	02	注1
TP020009	配管用炭素鋼鋼管(黒管)	ネジ無し(ソケット無)100A 長5.5m	本	14	***	02	注1
TP020009	配管用炭素鋼鋼管(黒管)	ネジ無し(ソケット無)100A 長5.5m	本	15	***	02	注1
TP020009	配管用炭素鋼鋼管(黒管)	ネジ無し(ソケット無)100A 長5.5m	本	16	***	02	注1
TP020009	配管用炭素鋼鋼管(黒管)	ネジ無し(ソケット無)100A 長5.5m	本	17	***	02	注1
TP020009	配管用炭素鋼鋼管(黒管)	ネジ無し(ソケット無)100A 長5.5m	本	18	***	02	注1
TP020009	配管用炭素鋼鋼管(黒管)	ネジ無し(ソケット無)100A 長5.5m	本	19	***	02	注1
TP020009	配管用炭素鋼鋼管(黒管)	ネジ無し(ソケット無)100A 長5.5m	本	20	***	02	注1
TP020009	配管用炭素鋼鋼管(黒管)	ネジ無し(ソケット無)100A 長5.5m	本	21	***	02	注1
TP020009	配管用炭素鋼鋼管(黒管)	ネジ無し(ソケット無)100A 長5.5m	本	22	***	02	注1
TP020009	配管用炭素鋼鋼管(黒管)	ネジ無し(ソケット無)100A 長5.5m	本	23	***	02	注1
TP020009	配管用炭素鋼鋼管(黒管)	ネジ無し(ソケット無)100A 長5.5m	本	24	***	02	注1
TP020009	配管用炭素鋼鋼管(黒管)	ネジ無し(ソケット無)100A 長5.5m	本	25	***	02	注1
TP020010	配管用炭素鋼鋼管(黒管)(SGP-MN)	ネジ無し(ソケット無)125A 長5.5m	本	99	***	02	注1
TP020011	配管用炭素鋼鋼管(黒管)(SGP-MN)	ネジ無し(ソケット無)150A 長5.5m	本	99	***	02	注1
TP020012	配管用炭素鋼鋼管(黒管)(SGP-MN)	ネジ無し(ソケット無)200A 長5.5m	本	99	***	02	注1
TP020013	配管用炭素鋼鋼管(黒管)(SGP-MN)	ネジ無し(ソケット無)250A 長5.5m	本	99	***	02	注1
TP020014	配管用炭素鋼鋼管(黒管)(SGP-MN)	ネジ無し(ソケット無)300A 長5.5m	本	99	***	02	注1
TP020015	配管用炭素鋼鋼管(黒管)(SGP-MN)	ネジ無し(ソケット無)350A 長5.5m	本	99	***	02	注1
TP020016	配管用炭素鋼鋼管(黒管)(SGP-MN)	ネジ無し(ソケット無)400A 長5.5m	本	99	***	02	注1
TP020017	配管用炭素鋼鋼管(黒管)(SGP-MN)	ネジ無し(ソケット無)450A 長5.5m	本	99	***	02	注1

資材単価一覧表

令和6年4月1日以降適用

単価コード	名　　称	規　　格	単位	地区コード	単価	分類コード	備考
TP020018	配管用炭素鋼鋼管(黒管)(SGP-MN)	ネジ無し(ソケット無)500A 長5.5m	本	99	***	02	注1
TP020019	配管用炭素鋼鋼管(黒管)	ネジ無し(ソケット付) 15A 長5.5m	本	01	***	02	注1
TP020019	配管用炭素鋼鋼管(黒管)	ネジ無し(ソケット付) 15A 長5.5m	本	02	***	02	注1
TP020019	配管用炭素鋼鋼管(黒管)	ネジ無し(ソケット付) 15A 長5.5m	本	03	***	02	注1
TP020019	配管用炭素鋼鋼管(黒管)	ネジ無し(ソケット付) 15A 長5.5m	本	04	***	02	注1
TP020019	配管用炭素鋼鋼管(黒管)	ネジ無し(ソケット付) 15A 長5.5m	本	05	***	02	注1
TP020019	配管用炭素鋼鋼管(黒管)	ネジ無し(ソケット付) 15A 長5.5m	本	06	***	02	注1
TP020019	配管用炭素鋼鋼管(黒管)	ネジ無し(ソケット付) 15A 長5.5m	本	07	***	02	注1
TP020019	配管用炭素鋼鋼管(黒管)	ネジ無し(ソケット付) 15A 長5.5m	本	08	***	02	注1
TP020019	配管用炭素鋼鋼管(黒管)	ネジ無し(ソケット付) 15A 長5.5m	本	09	***	02	注1
TP020019	配管用炭素鋼鋼管(黒管)	ネジ無し(ソケット付) 15A 長5.5m	本	10	***	02	注1
TP020019	配管用炭素鋼鋼管(黒管)	ネジ無し(ソケット付) 15A 長5.5m	本	11	***	02	注1
TP020019	配管用炭素鋼鋼管(黒管)	ネジ無し(ソケット付) 15A 長5.5m	本	12	***	02	注1
TP020019	配管用炭素鋼鋼管(黒管)	ネジ無し(ソケット付) 15A 長5.5m	本	13	***	02	注1
TP020019	配管用炭素鋼鋼管(黒管)	ネジ無し(ソケット付) 15A 長5.5m	本	14	***	02	注1
TP020019	配管用炭素鋼鋼管(黒管)	ネジ無し(ソケット付) 15A 長5.5m	本	15	***	02	注1
TP020019	配管用炭素鋼鋼管(黒管)	ネジ無し(ソケット付) 15A 長5.5m	本	16	***	02	注1
TP020019	配管用炭素鋼鋼管(黒管)	ネジ無し(ソケット付) 15A 長5.5m	本	17	***	02	注1
TP020019	配管用炭素鋼鋼管(黒管)	ネジ無し(ソケット付) 15A 長5.5m	本	18	***	02	注1
TP020019	配管用炭素鋼鋼管(黒管)	ネジ無し(ソケット付) 15A 長5.5m	本	19	***	02	注1
TP020019	配管用炭素鋼鋼管(黒管)	ネジ無し(ソケット付) 15A 長5.5m	本	20	***	02	注1
TP020019	配管用炭素鋼鋼管(黒管)	ネジ無し(ソケット付) 15A 長5.5m	本	21	***	02	注1
TP020019	配管用炭素鋼鋼管(黒管)	ネジ無し(ソケット付) 15A 長5.5m	本	22	***	02	注1
TP020019	配管用炭素鋼鋼管(黒管)	ネジ無し(ソケット付) 15A 長5.5m	本	23	***	02	注1
TP020019	配管用炭素鋼鋼管(黒管)	ネジ無し(ソケット付) 15A 長5.5m	本	24	***	02	注1
TP020019	配管用炭素鋼鋼管(黒管)	ネジ無し(ソケット付) 15A 長5.5m	本	25	***	02	注1
TP020020	配管用炭素鋼鋼管(黒管)	ネジ無し(ソケット付) 20A 長5.5m	本	01	***	02	注1
TP020020	配管用炭素鋼鋼管(黒管)	ネジ無し(ソケット付) 20A 長5.5m	本	02	***	02	注1
TP020020	配管用炭素鋼鋼管(黒管)	ネジ無し(ソケット付) 20A 長5.5m	本	03	***	02	注1
TP020020	配管用炭素鋼鋼管(黒管)	ネジ無し(ソケット付) 20A 長5.5m	本	04	***	02	注1
TP020020	配管用炭素鋼鋼管(黒管)	ネジ無し(ソケット付) 20A 長5.5m	本	05	***	02	注1
TP020020	配管用炭素鋼鋼管(黒管)	ネジ無し(ソケット付) 20A 長5.5m	本	06	***	02	注1
TP020020	配管用炭素鋼鋼管(黒管)	ネジ無し(ソケット付) 20A 長5.5m	本	07	***	02	注1
TP020020	配管用炭素鋼鋼管(黒管)	ネジ無し(ソケット付) 20A 長5.5m	本	08	***	02	注1
TP020020	配管用炭素鋼鋼管(黒管)	ネジ無し(ソケット付) 20A 長5.5m	本	09	***	02	注1
TP020020	配管用炭素鋼鋼管(黒管)	ネジ無し(ソケット付) 20A 長5.5m	本	10	***	02	注1
TP020020	配管用炭素鋼鋼管(黒管)	ネジ無し(ソケット付) 20A 長5.5m	本	11	***	02	注1
TP020020	配管用炭素鋼鋼管(黒管)	ネジ無し(ソケット付) 20A 長5.5m	本	12	***	02	注1
TP020020	配管用炭素鋼鋼管(黒管)	ネジ無し(ソケット付) 20A 長5.5m	本	13	***	02	注1

資材単価一覧表

令和6年4月1日以降適用

単価コード	名　　称	規　　格	単位	地区コード	単価	分類コード	備考
TP020020	配管用炭素鋼鋼管(黒管)	ネジ無し(ソケット付) 20A 長5.5m	本	14	***	02	注1
TP020020	配管用炭素鋼鋼管(黒管)	ネジ無し(ソケット付) 20A 長5.5m	本	15	***	02	注1
TP020020	配管用炭素鋼鋼管(黒管)	ネジ無し(ソケット付) 20A 長5.5m	本	16	***	02	注1
TP020020	配管用炭素鋼鋼管(黒管)	ネジ無し(ソケット付) 20A 長5.5m	本	17	***	02	注1
TP020020	配管用炭素鋼鋼管(黒管)	ネジ無し(ソケット付) 20A 長5.5m	本	18	***	02	注1
TP020020	配管用炭素鋼鋼管(黒管)	ネジ無し(ソケット付) 20A 長5.5m	本	19	***	02	注1
TP020020	配管用炭素鋼鋼管(黒管)	ネジ無し(ソケット付) 20A 長5.5m	本	20	***	02	注1
TP020020	配管用炭素鋼鋼管(黒管)	ネジ無し(ソケット付) 20A 長5.5m	本	21	***	02	注1
TP020020	配管用炭素鋼鋼管(黒管)	ネジ無し(ソケット付) 20A 長5.5m	本	22	***	02	注1
TP020020	配管用炭素鋼鋼管(黒管)	ネジ無し(ソケット付) 20A 長5.5m	本	23	***	02	注1
TP020020	配管用炭素鋼鋼管(黒管)	ネジ無し(ソケット付) 20A 長5.5m	本	24	***	02	注1
TP020020	配管用炭素鋼鋼管(黒管)	ネジ無し(ソケット付) 20A 長5.5m	本	25	***	02	注1
TP020021	配管用炭素鋼鋼管(黒管)	ネジ無し(ソケット付) 25A 長5.5m	本	01	***	02	注1
TP020021	配管用炭素鋼鋼管(黒管)	ネジ無し(ソケット付) 25A 長5.5m	本	02	***	02	注1
TP020021	配管用炭素鋼鋼管(黒管)	ネジ無し(ソケット付) 25A 長5.5m	本	03	***	02	注1
TP020021	配管用炭素鋼鋼管(黒管)	ネジ無し(ソケット付) 25A 長5.5m	本	04	***	02	注1
TP020021	配管用炭素鋼鋼管(黒管)	ネジ無し(ソケット付) 25A 長5.5m	本	05	***	02	注1
TP020021	配管用炭素鋼鋼管(黒管)	ネジ無し(ソケット付) 25A 長5.5m	本	06	***	02	注1
TP020021	配管用炭素鋼鋼管(黒管)	ネジ無し(ソケット付) 25A 長5.5m	本	07	***	02	注1
TP020021	配管用炭素鋼鋼管(黒管)	ネジ無し(ソケット付) 25A 長5.5m	本	08	***	02	注1
TP020021	配管用炭素鋼鋼管(黒管)	ネジ無し(ソケット付) 25A 長5.5m	本	09	***	02	注1
TP020021	配管用炭素鋼鋼管(黒管)	ネジ無し(ソケット付) 25A 長5.5m	本	10	***	02	注1
TP020021	配管用炭素鋼鋼管(黒管)	ネジ無し(ソケット付) 25A 長5.5m	本	11	***	02	注1
TP020021	配管用炭素鋼鋼管(黒管)	ネジ無し(ソケット付) 25A 長5.5m	本	12	***	02	注1
TP020021	配管用炭素鋼鋼管(黒管)	ネジ無し(ソケット付) 25A 長5.5m	本	13	***	02	注1
TP020021	配管用炭素鋼鋼管(黒管)	ネジ無し(ソケット付) 25A 長5.5m	本	14	***	02	注1
TP020021	配管用炭素鋼鋼管(黒管)	ネジ無し(ソケット付) 25A 長5.5m	本	15	***	02	注1
TP020021	配管用炭素鋼鋼管(黒管)	ネジ無し(ソケット付) 25A 長5.5m	本	16	***	02	注1
TP020021	配管用炭素鋼鋼管(黒管)	ネジ無し(ソケット付) 25A 長5.5m	本	17	***	02	注1
TP020021	配管用炭素鋼鋼管(黒管)	ネジ無し(ソケット付) 25A 長5.5m	本	18	***	02	注1
TP020021	配管用炭素鋼鋼管(黒管)	ネジ無し(ソケット付) 25A 長5.5m	本	19	***	02	注1
TP020021	配管用炭素鋼鋼管(黒管)	ネジ無し(ソケット付) 25A 長5.5m	本	20	***	02	注1
TP020021	配管用炭素鋼鋼管(黒管)	ネジ無し(ソケット付) 25A 長5.5m	本	21	***	02	注1
TP020021	配管用炭素鋼鋼管(黒管)	ネジ無し(ソケット付) 25A 長5.5m	本	22	***	02	注1
TP020021	配管用炭素鋼鋼管(黒管)	ネジ無し(ソケット付) 25A 長5.5m	本	23	***	02	注1
TP020021	配管用炭素鋼鋼管(黒管)	ネジ無し(ソケット付) 25A 長5.5m	本	24	***	02	注1
TP020021	配管用炭素鋼鋼管(黒管)	ネジ無し(ソケット付) 25A 長5.5m	本	25	***	02	注1
TP020022	配管用炭素鋼鋼管(黒管)	ネジ無し(ソケット付) 32A 長5.5m	本	01	***	02	注1
TP020022	配管用炭素鋼鋼管(黒管)	ネジ無し(ソケット付) 32A 長5.5m	本	02	***	02	注1

資材単価一覧表

令和6年4月1日以降適用

単価コード	名　　称	規　　格	単位	地区コード	単価	分類コード	備考
TP020022	配管用炭素鋼鋼管(黒管)	ネジ無し(ソケット付) 32A 長5.5m	本	03	***	02	注1
TP020022	配管用炭素鋼鋼管(黒管)	ネジ無し(ソケット付) 32A 長5.5m	本	04	***	02	注1
TP020022	配管用炭素鋼鋼管(黒管)	ネジ無し(ソケット付) 32A 長5.5m	本	05	***	02	注1
TP020022	配管用炭素鋼鋼管(黒管)	ネジ無し(ソケット付) 32A 長5.5m	本	06	***	02	注1
TP020022	配管用炭素鋼鋼管(黒管)	ネジ無し(ソケット付) 32A 長5.5m	本	07	***	02	注1
TP020022	配管用炭素鋼鋼管(黒管)	ネジ無し(ソケット付) 32A 長5.5m	本	08	***	02	注1
TP020022	配管用炭素鋼鋼管(黒管)	ネジ無し(ソケット付) 32A 長5.5m	本	09	***	02	注1
TP020022	配管用炭素鋼鋼管(黒管)	ネジ無し(ソケット付) 32A 長5.5m	本	10	***	02	注1
TP020022	配管用炭素鋼鋼管(黒管)	ネジ無し(ソケット付) 32A 長5.5m	本	11	***	02	注1
TP020022	配管用炭素鋼鋼管(黒管)	ネジ無し(ソケット付) 32A 長5.5m	本	12	***	02	注1
TP020022	配管用炭素鋼鋼管(黒管)	ネジ無し(ソケット付) 32A 長5.5m	本	13	***	02	注1
TP020022	配管用炭素鋼鋼管(黒管)	ネジ無し(ソケット付) 32A 長5.5m	本	14	***	02	注1
TP020022	配管用炭素鋼鋼管(黒管)	ネジ無し(ソケット付) 32A 長5.5m	本	15	***	02	注1
TP020022	配管用炭素鋼鋼管(黒管)	ネジ無し(ソケット付) 32A 長5.5m	本	16	***	02	注1
TP020022	配管用炭素鋼鋼管(黒管)	ネジ無し(ソケット付) 32A 長5.5m	本	17	***	02	注1
TP020022	配管用炭素鋼鋼管(黒管)	ネジ無し(ソケット付) 32A 長5.5m	本	18	***	02	注1
TP020022	配管用炭素鋼鋼管(黒管)	ネジ無し(ソケット付) 32A 長5.5m	本	19	***	02	注1
TP020022	配管用炭素鋼鋼管(黒管)	ネジ無し(ソケット付) 32A 長5.5m	本	20	***	02	注1
TP020022	配管用炭素鋼鋼管(黒管)	ネジ無し(ソケット付) 32A 長5.5m	本	21	***	02	注1
TP020022	配管用炭素鋼鋼管(黒管)	ネジ無し(ソケット付) 32A 長5.5m	本	22	***	02	注1
TP020022	配管用炭素鋼鋼管(黒管)	ネジ無し(ソケット付) 32A 長5.5m	本	23	***	02	注1
TP020022	配管用炭素鋼鋼管(黒管)	ネジ無し(ソケット付) 32A 長5.5m	本	24	***	02	注1
TP020022	配管用炭素鋼鋼管(黒管)	ネジ無し(ソケット付) 32A 長5.5m	本	25	***	02	注1
TP020023	配管用炭素鋼鋼管(黒管)	ネジ無し(ソケット付) 40A 長5.5m	本	01	***	02	注1
TP020023	配管用炭素鋼鋼管(黒管)	ネジ無し(ソケット付) 40A 長5.5m	本	02	***	02	注1
TP020023	配管用炭素鋼鋼管(黒管)	ネジ無し(ソケット付) 40A 長5.5m	本	03	***	02	注1
TP020023	配管用炭素鋼鋼管(黒管)	ネジ無し(ソケット付) 40A 長5.5m	本	04	***	02	注1
TP020023	配管用炭素鋼鋼管(黒管)	ネジ無し(ソケット付) 40A 長5.5m	本	05	***	02	注1
TP020023	配管用炭素鋼鋼管(黒管)	ネジ無し(ソケット付) 40A 長5.5m	本	06	***	02	注1
TP020023	配管用炭素鋼鋼管(黒管)	ネジ無し(ソケット付) 40A 長5.5m	本	07	***	02	注1
TP020023	配管用炭素鋼鋼管(黒管)	ネジ無し(ソケット付) 40A 長5.5m	本	08	***	02	注1
TP020023	配管用炭素鋼鋼管(黒管)	ネジ無し(ソケット付) 40A 長5.5m	本	09	***	02	注1
TP020023	配管用炭素鋼鋼管(黒管)	ネジ無し(ソケット付) 40A 長5.5m	本	10	***	02	注1
TP020023	配管用炭素鋼鋼管(黒管)	ネジ無し(ソケット付) 40A 長5.5m	本	11	***	02	注1
TP020023	配管用炭素鋼鋼管(黒管)	ネジ無し(ソケット付) 40A 長5.5m	本	12	***	02	注1
TP020023	配管用炭素鋼鋼管(黒管)	ネジ無し(ソケット付) 40A 長5.5m	本	13	***	02	注1
TP020023	配管用炭素鋼鋼管(黒管)	ネジ無し(ソケット付) 40A 長5.5m	本	14	***	02	注1
TP020023	配管用炭素鋼鋼管(黒管)	ネジ無し(ソケット付) 40A 長5.5m	本	15	***	02	注1
TP020023	配管用炭素鋼鋼管(黒管)	ネジ無し(ソケット付) 40A 長5.5m	本	16	***	02	注1

資材単価一覧表

令和6年4月1日以降適用

単価コード	名　　称	規　　格	単位	地区コード	単価	分類コード	備考
TP020023	配管用炭素鋼鋼管(黒管)	ネジ無し(ソケット付) 40A 長5.5m	本	17	***	02	注1
TP020023	配管用炭素鋼鋼管(黒管)	ネジ無し(ソケット付) 40A 長5.5m	本	18	***	02	注1
TP020023	配管用炭素鋼鋼管(黒管)	ネジ無し(ソケット付) 40A 長5.5m	本	19	***	02	注1
TP020023	配管用炭素鋼鋼管(黒管)	ネジ無し(ソケット付) 40A 長5.5m	本	20	***	02	注1
TP020023	配管用炭素鋼鋼管(黒管)	ネジ無し(ソケット付) 40A 長5.5m	本	21	***	02	注1
TP020023	配管用炭素鋼鋼管(黒管)	ネジ無し(ソケット付) 40A 長5.5m	本	22	***	02	注1
TP020023	配管用炭素鋼鋼管(黒管)	ネジ無し(ソケット付) 40A 長5.5m	本	23	***	02	注1
TP020023	配管用炭素鋼鋼管(黒管)	ネジ無し(ソケット付) 40A 長5.5m	本	24	***	02	注1
TP020023	配管用炭素鋼鋼管(黒管)	ネジ無し(ソケット付) 40A 長5.5m	本	25	***	02	注1
TP020024	配管用炭素鋼鋼管(黒管)	ネジ無し(ソケット付) 50A 長5.5m	本	01	***	02	注1
TP020024	配管用炭素鋼鋼管(黒管)	ネジ無し(ソケット付) 50A 長5.5m	本	02	***	02	注1
TP020024	配管用炭素鋼鋼管(黒管)	ネジ無し(ソケット付) 50A 長5.5m	本	03	***	02	注1
TP020024	配管用炭素鋼鋼管(黒管)	ネジ無し(ソケット付) 50A 長5.5m	本	04	***	02	注1
TP020024	配管用炭素鋼鋼管(黒管)	ネジ無し(ソケット付) 50A 長5.5m	本	05	***	02	注1
TP020024	配管用炭素鋼鋼管(黒管)	ネジ無し(ソケット付) 50A 長5.5m	本	06	***	02	注1
TP020024	配管用炭素鋼鋼管(黒管)	ネジ無し(ソケット付) 50A 長5.5m	本	07	***	02	注1
TP020024	配管用炭素鋼鋼管(黒管)	ネジ無し(ソケット付) 50A 長5.5m	本	08	***	02	注1
TP020024	配管用炭素鋼鋼管(黒管)	ネジ無し(ソケット付) 50A 長5.5m	本	09	***	02	注1
TP020024	配管用炭素鋼鋼管(黒管)	ネジ無し(ソケット付) 50A 長5.5m	本	10	***	02	注1
TP020024	配管用炭素鋼鋼管(黒管)	ネジ無し(ソケット付) 50A 長5.5m	本	11	***	02	注1
TP020024	配管用炭素鋼鋼管(黒管)	ネジ無し(ソケット付) 50A 長5.5m	本	12	***	02	注1
TP020024	配管用炭素鋼鋼管(黒管)	ネジ無し(ソケット付) 50A 長5.5m	本	13	***	02	注1
TP020024	配管用炭素鋼鋼管(黒管)	ネジ無し(ソケット付) 50A 長5.5m	本	14	***	02	注1
TP020024	配管用炭素鋼鋼管(黒管)	ネジ無し(ソケット付) 50A 長5.5m	本	15	***	02	注1
TP020024	配管用炭素鋼鋼管(黒管)	ネジ無し(ソケット付) 50A 長5.5m	本	16	***	02	注1
TP020024	配管用炭素鋼鋼管(黒管)	ネジ無し(ソケット付) 50A 長5.5m	本	17	***	02	注1
TP020024	配管用炭素鋼鋼管(黒管)	ネジ無し(ソケット付) 50A 長5.5m	本	18	***	02	注1
TP020024	配管用炭素鋼鋼管(黒管)	ネジ無し(ソケット付) 50A 長5.5m	本	19	***	02	注1
TP020024	配管用炭素鋼鋼管(黒管)	ネジ無し(ソケット付) 50A 長5.5m	本	20	***	02	注1
TP020024	配管用炭素鋼鋼管(黒管)	ネジ無し(ソケット付) 50A 長5.5m	本	21	***	02	注1
TP020024	配管用炭素鋼鋼管(黒管)	ネジ無し(ソケット付) 50A 長5.5m	本	22	***	02	注1
TP020024	配管用炭素鋼鋼管(黒管)	ネジ無し(ソケット付) 50A 長5.5m	本	23	***	02	注1
TP020024	配管用炭素鋼鋼管(黒管)	ネジ無し(ソケット付) 50A 長5.5m	本	24	***	02	注1
TP020024	配管用炭素鋼鋼管(黒管)	ネジ無し(ソケット付) 50A 長5.5m	本	25	***	02	注1
TP020025	配管用炭素鋼鋼管(黒管)	ネジ無し(ソケット付) 65A 長5.5m	本	01	***	02	注1
TP020025	配管用炭素鋼鋼管(黒管)	ネジ無し(ソケット付) 65A 長5.5m	本	02	***	02	注1
TP020025	配管用炭素鋼鋼管(黒管)	ネジ無し(ソケット付) 65A 長5.5m	本	03	***	02	注1
TP020025	配管用炭素鋼鋼管(黒管)	ネジ無し(ソケット付) 65A 長5.5m	本	04	***	02	注1
TP020025	配管用炭素鋼鋼管(黒管)	ネジ無し(ソケット付) 65A 長5.5m	本	05	***	02	注1

資材単価一覧表

令和6年4月1日以降適用

単価コード	名　　称	規　　格	単位	地区コード	単価	分類コード	備考
TP020025	配管用炭素鋼鋼管(黒管)	ネジ無し(ソケット付) 65A 長5.5m	本	06	***	02	注1
TP020025	配管用炭素鋼鋼管(黒管)	ネジ無し(ソケット付) 65A 長5.5m	本	07	***	02	注1
TP020025	配管用炭素鋼鋼管(黒管)	ネジ無し(ソケット付) 65A 長5.5m	本	08	***	02	注1
TP020025	配管用炭素鋼鋼管(黒管)	ネジ無し(ソケット付) 65A 長5.5m	本	09	***	02	注1
TP020025	配管用炭素鋼鋼管(黒管)	ネジ無し(ソケット付) 65A 長5.5m	本	10	***	02	注1
TP020025	配管用炭素鋼鋼管(黒管)	ネジ無し(ソケット付) 65A 長5.5m	本	11	***	02	注1
TP020025	配管用炭素鋼鋼管(黒管)	ネジ無し(ソケット付) 65A 長5.5m	本	12	***	02	注1
TP020025	配管用炭素鋼鋼管(黒管)	ネジ無し(ソケット付) 65A 長5.5m	本	13	***	02	注1
TP020025	配管用炭素鋼鋼管(黒管)	ネジ無し(ソケット付) 65A 長5.5m	本	14	***	02	注1
TP020025	配管用炭素鋼鋼管(黒管)	ネジ無し(ソケット付) 65A 長5.5m	本	15	***	02	注1
TP020025	配管用炭素鋼鋼管(黒管)	ネジ無し(ソケット付) 65A 長5.5m	本	16	***	02	注1
TP020025	配管用炭素鋼鋼管(黒管)	ネジ無し(ソケット付) 65A 長5.5m	本	17	***	02	注1
TP020025	配管用炭素鋼鋼管(黒管)	ネジ無し(ソケット付) 65A 長5.5m	本	18	***	02	注1
TP020025	配管用炭素鋼鋼管(黒管)	ネジ無し(ソケット付) 65A 長5.5m	本	19	***	02	注1
TP020025	配管用炭素鋼鋼管(黒管)	ネジ無し(ソケット付) 65A 長5.5m	本	20	***	02	注1
TP020025	配管用炭素鋼鋼管(黒管)	ネジ無し(ソケット付) 65A 長5.5m	本	21	***	02	注1
TP020025	配管用炭素鋼鋼管(黒管)	ネジ無し(ソケット付) 65A 長5.5m	本	22	***	02	注1
TP020025	配管用炭素鋼鋼管(黒管)	ネジ無し(ソケット付) 65A 長5.5m	本	23	***	02	注1
TP020025	配管用炭素鋼鋼管(黒管)	ネジ無し(ソケット付) 65A 長5.5m	本	24	***	02	注1
TP020025	配管用炭素鋼鋼管(黒管)	ネジ無し(ソケット付) 65A 長5.5m	本	25	***	02	注1
TP020026	配管用炭素鋼鋼管(黒管)	ネジ無し(ソケット付) 80A 長5.5m	本	01	***	02	注1
TP020026	配管用炭素鋼鋼管(黒管)	ネジ無し(ソケット付) 80A 長5.5m	本	02	***	02	注1
TP020026	配管用炭素鋼鋼管(黒管)	ネジ無し(ソケット付) 80A 長5.5m	本	03	***	02	注1
TP020026	配管用炭素鋼鋼管(黒管)	ネジ無し(ソケット付) 80A 長5.5m	本	04	***	02	注1
TP020026	配管用炭素鋼鋼管(黒管)	ネジ無し(ソケット付) 80A 長5.5m	本	05	***	02	注1
TP020026	配管用炭素鋼鋼管(黒管)	ネジ無し(ソケット付) 80A 長5.5m	本	06	***	02	注1
TP020026	配管用炭素鋼鋼管(黒管)	ネジ無し(ソケット付) 80A 長5.5m	本	07	***	02	注1
TP020026	配管用炭素鋼鋼管(黒管)	ネジ無し(ソケット付) 80A 長5.5m	本	08	***	02	注1
TP020026	配管用炭素鋼鋼管(黒管)	ネジ無し(ソケット付) 80A 長5.5m	本	09	***	02	注1
TP020026	配管用炭素鋼鋼管(黒管)	ネジ無し(ソケット付) 80A 長5.5m	本	10	***	02	注1
TP020026	配管用炭素鋼鋼管(黒管)	ネジ無し(ソケット付) 80A 長5.5m	本	11	***	02	注1
TP020026	配管用炭素鋼鋼管(黒管)	ネジ無し(ソケット付) 80A 長5.5m	本	12	***	02	注1
TP020026	配管用炭素鋼鋼管(黒管)	ネジ無し(ソケット付) 80A 長5.5m	本	13	***	02	注1
TP020026	配管用炭素鋼鋼管(黒管)	ネジ無し(ソケット付) 80A 長5.5m	本	14	***	02	注1
TP020026	配管用炭素鋼鋼管(黒管)	ネジ無し(ソケット付) 80A 長5.5m	本	15	***	02	注1
TP020026	配管用炭素鋼鋼管(黒管)	ネジ無し(ソケット付) 80A 長5.5m	本	16	***	02	注1
TP020026	配管用炭素鋼鋼管(黒管)	ネジ無し(ソケット付) 80A 長5.5m	本	17	***	02	注1
TP020026	配管用炭素鋼鋼管(黒管)	ネジ無し(ソケット付) 80A 長5.5m	本	18	***	02	注1
TP020026	配管用炭素鋼鋼管(黒管)	ネジ無し(ソケット付) 80A 長5.5m	本	19	***	02	注1

資材単価一覧表

令和6年4月1日以降適用

単価コード	名　　称	規　　格	単位	地区コード	単価	分類コード	備考
TP020026	配管用炭素鋼鋼管(黒管)	ネジ無し(ソケット付) 80A 長5.5m	本	20	***	02	注1
TP020026	配管用炭素鋼鋼管(黒管)	ネジ無し(ソケット付) 80A 長5.5m	本	21	***	02	注1
TP020026	配管用炭素鋼鋼管(黒管)	ネジ無し(ソケット付) 80A 長5.5m	本	22	***	02	注1
TP020026	配管用炭素鋼鋼管(黒管)	ネジ無し(ソケット付) 80A 長5.5m	本	23	***	02	注1
TP020026	配管用炭素鋼鋼管(黒管)	ネジ無し(ソケット付) 80A 長5.5m	本	24	***	02	注1
TP020026	配管用炭素鋼鋼管(黒管)	ネジ無し(ソケット付) 80A 長5.5m	本	25	***	02	注1
TP020027	配管用炭素鋼鋼管(黒管)	ネジ無し(ソケット付)100A 長5.5m	本	01	***	02	注1
TP020027	配管用炭素鋼鋼管(黒管)	ネジ無し(ソケット付)100A 長5.5m	本	02	***	02	注1
TP020027	配管用炭素鋼鋼管(黒管)	ネジ無し(ソケット付)100A 長5.5m	本	03	***	02	注1
TP020027	配管用炭素鋼鋼管(黒管)	ネジ無し(ソケット付)100A 長5.5m	本	04	***	02	注1
TP020027	配管用炭素鋼鋼管(黒管)	ネジ無し(ソケット付)100A 長5.5m	本	05	***	02	注1
TP020027	配管用炭素鋼鋼管(黒管)	ネジ無し(ソケット付)100A 長5.5m	本	06	***	02	注1
TP020027	配管用炭素鋼鋼管(黒管)	ネジ無し(ソケット付)100A 長5.5m	本	07	***	02	注1
TP020027	配管用炭素鋼鋼管(黒管)	ネジ無し(ソケット付)100A 長5.5m	本	08	***	02	注1
TP020027	配管用炭素鋼鋼管(黒管)	ネジ無し(ソケット付)100A 長5.5m	本	09	***	02	注1
TP020027	配管用炭素鋼鋼管(黒管)	ネジ無し(ソケット付)100A 長5.5m	本	10	***	02	注1
TP020027	配管用炭素鋼鋼管(黒管)	ネジ無し(ソケット付)100A 長5.5m	本	11	***	02	注1
TP020027	配管用炭素鋼鋼管(黒管)	ネジ無し(ソケット付)100A 長5.5m	本	12	***	02	注1
TP020027	配管用炭素鋼鋼管(黒管)	ネジ無し(ソケット付)100A 長5.5m	本	13	***	02	注1
TP020027	配管用炭素鋼鋼管(黒管)	ネジ無し(ソケット付)100A 長5.5m	本	14	***	02	注1
TP020027	配管用炭素鋼鋼管(黒管)	ネジ無し(ソケット付)100A 長5.5m	本	15	***	02	注1
TP020027	配管用炭素鋼鋼管(黒管)	ネジ無し(ソケット付)100A 長5.5m	本	16	***	02	注1
TP020027	配管用炭素鋼鋼管(黒管)	ネジ無し(ソケット付)100A 長5.5m	本	17	***	02	注1
TP020027	配管用炭素鋼鋼管(黒管)	ネジ無し(ソケット付)100A 長5.5m	本	18	***	02	注1
TP020027	配管用炭素鋼鋼管(黒管)	ネジ無し(ソケット付)100A 長5.5m	本	19	***	02	注1
TP020027	配管用炭素鋼鋼管(黒管)	ネジ無し(ソケット付)100A 長5.5m	本	20	***	02	注1
TP020027	配管用炭素鋼鋼管(黒管)	ネジ無し(ソケット付)100A 長5.5m	本	21	***	02	注1
TP020027	配管用炭素鋼鋼管(黒管)	ネジ無し(ソケット付)100A 長5.5m	本	22	***	02	注1
TP020027	配管用炭素鋼鋼管(黒管)	ネジ無し(ソケット付)100A 長5.5m	本	23	***	02	注1
TP020027	配管用炭素鋼鋼管(黒管)	ネジ無し(ソケット付)100A 長5.5m	本	24	***	02	注1
TP020027	配管用炭素鋼鋼管(黒管)	ネジ無し(ソケット付)100A 長5.5m	本	25	***	02	注1
TP020028	配管用炭素鋼鋼管(黒管)(SGP-MN)	ネジ無し(ソケット付)125A 長5.5m	本	99	***	02	注1
TP020029	配管用炭素鋼鋼管(黒管)(SGP-MN)	ネジ無し(ソケット付)150A 長5.5m	本	99	***	02	注1
TP020030	配管用炭素鋼鋼管(白管)	ネジ無し(ソケット無)100A 長4.0m	本	01	***	02	注1
TP020030	配管用炭素鋼鋼管(白管)	ネジ無し(ソケット無)100A 長4.0m	本	02	***	02	注1
TP020030	配管用炭素鋼鋼管(白管)	ネジ無し(ソケット無)100A 長4.0m	本	03	***	02	注1
TP020030	配管用炭素鋼鋼管(白管)	ネジ無し(ソケット無)100A 長4.0m	本	04	***	02	注1
TP020030	配管用炭素鋼鋼管(白管)	ネジ無し(ソケット無)100A 長4.0m	本	05	***	02	注1
TP020030	配管用炭素鋼鋼管(白管)	ネジ無し(ソケット無)100A 長4.0m	本	06	***	02	注1

資材単価一覧表

令和6年4月1日以降適用

単価コード	名　　称	規　　格	単位	地区コード	単価	分類コード	備考
TP020030	配管用炭素鋼鋼管(白管)	ネジ無し(ソケット無)100A 長4.0m	本	07	***	02	注1
TP020030	配管用炭素鋼鋼管(白管)	ネジ無し(ソケット無)100A 長4.0m	本	08	***	02	注1
TP020030	配管用炭素鋼鋼管(白管)	ネジ無し(ソケット無)100A 長4.0m	本	09	***	02	注1
TP020030	配管用炭素鋼鋼管(白管)	ネジ無し(ソケット無)100A 長4.0m	本	10	***	02	注1
TP020030	配管用炭素鋼鋼管(白管)	ネジ無し(ソケット無)100A 長4.0m	本	11	***	02	注1
TP020030	配管用炭素鋼鋼管(白管)	ネジ無し(ソケット無)100A 長4.0m	本	12	***	02	注1
TP020030	配管用炭素鋼鋼管(白管)	ネジ無し(ソケット無)100A 長4.0m	本	13	***	02	注1
TP020030	配管用炭素鋼鋼管(白管)	ネジ無し(ソケット無)100A 長4.0m	本	14	***	02	注1
TP020030	配管用炭素鋼鋼管(白管)	ネジ無し(ソケット無)100A 長4.0m	本	15	***	02	注1
TP020030	配管用炭素鋼鋼管(白管)	ネジ無し(ソケット無)100A 長4.0m	本	16	***	02	注1
TP020030	配管用炭素鋼鋼管(白管)	ネジ無し(ソケット無)100A 長4.0m	本	17	***	02	注1
TP020030	配管用炭素鋼鋼管(白管)	ネジ無し(ソケット無)100A 長4.0m	本	18	***	02	注1
TP020030	配管用炭素鋼鋼管(白管)	ネジ無し(ソケット無)100A 長4.0m	本	19	***	02	注1
TP020030	配管用炭素鋼鋼管(白管)	ネジ無し(ソケット無)100A 長4.0m	本	20	***	02	注1
TP020030	配管用炭素鋼鋼管(白管)	ネジ無し(ソケット無)100A 長4.0m	本	21	***	02	注1
TP020030	配管用炭素鋼鋼管(白管)	ネジ無し(ソケット無)100A 長4.0m	本	22	***	02	注1
TP020030	配管用炭素鋼鋼管(白管)	ネジ無し(ソケット無)100A 長4.0m	本	23	***	02	注1
TP020030	配管用炭素鋼鋼管(白管)	ネジ無し(ソケット無)100A 長4.0m	本	24	***	02	注1
TP020030	配管用炭素鋼鋼管(白管)	ネジ無し(ソケット無)100A 長4.0m	本	25	***	02	注1
TP020031	配管用炭素鋼鋼管(白管)(SGP-MN)	ネジ無し(ソケット無)125A 長5.5m	本	99	***	02	注1
TP020032	配管用炭素鋼鋼管(白管)(SGP-MN)	ネジ無し(ソケット無)150A 長5.5m	本	99	***	02	注1
TP020033	配管用炭素鋼鋼管(白管)(SGP-MN)	ネジ無し(ソケット無)200A 長5.5m	本	99	***	02	注1
TP020034	配管用炭素鋼鋼管(白管)(SGP-MN)	ネジ無し(ソケット無)250A 長5.5m	本	99	***	02	注1
TP020035	配管用炭素鋼鋼管(白管)(SGP-MN)	ネジ無し(ソケット無)300A 長5.5m	本	99	***	02	注1
TP020036	配管用炭素鋼鋼管(白管)(SGP-MN)	ネジ無し(ソケット無)350A 長5.5m	本	99	***	02	注1
TP020037	配管用炭素鋼鋼管(白管)	ネジ付き(ソケット付) 15A 長4.0m	本	01	***	02	注1
TP020037	配管用炭素鋼鋼管(白管)	ネジ付き(ソケット付) 15A 長4.0m	本	02	***	02	注1
TP020037	配管用炭素鋼鋼管(白管)	ネジ付き(ソケット付) 15A 長4.0m	本	03	***	02	注1
TP020037	配管用炭素鋼鋼管(白管)	ネジ付き(ソケット付) 15A 長4.0m	本	04	***	02	注1
TP020037	配管用炭素鋼鋼管(白管)	ネジ付き(ソケット付) 15A 長4.0m	本	05	***	02	注1
TP020037	配管用炭素鋼鋼管(白管)	ネジ付き(ソケット付) 15A 長4.0m	本	06	***	02	注1
TP020037	配管用炭素鋼鋼管(白管)	ネジ付き(ソケット付) 15A 長4.0m	本	07	***	02	注1
TP020037	配管用炭素鋼鋼管(白管)	ネジ付き(ソケット付) 15A 長4.0m	本	08	***	02	注1
TP020037	配管用炭素鋼鋼管(白管)	ネジ付き(ソケット付) 15A 長4.0m	本	09	***	02	注1
TP020037	配管用炭素鋼鋼管(白管)	ネジ付き(ソケット付) 15A 長4.0m	本	10	***	02	注1
TP020037	配管用炭素鋼鋼管(白管)	ネジ付き(ソケット付) 15A 長4.0m	本	11	***	02	注1
TP020037	配管用炭素鋼鋼管(白管)	ネジ付き(ソケット付) 15A 長4.0m	本	12	***	02	注1
TP020037	配管用炭素鋼鋼管(白管)	ネジ付き(ソケット付) 15A 長4.0m	本	13	***	02	注1
TP020037	配管用炭素鋼鋼管(白管)	ネジ付き(ソケット付) 15A 長4.0m	本	14	***	02	注1

資材単価一覧表

令和6年4月1日以降適用

単価コード	名　　称	規　　格	単位	地区コード	単価	分類コード	備考
TP020037	配管用炭素鋼鋼管(白管)	ネジ付き(ソケット付) 15A 長4.0m	本	15	***	02	注1
TP020037	配管用炭素鋼鋼管(白管)	ネジ付き(ソケット付) 15A 長4.0m	本	16	***	02	注1
TP020037	配管用炭素鋼鋼管(白管)	ネジ付き(ソケット付) 15A 長4.0m	本	17	***	02	注1
TP020037	配管用炭素鋼鋼管(白管)	ネジ付き(ソケット付) 15A 長4.0m	本	18	***	02	注1
TP020037	配管用炭素鋼鋼管(白管)	ネジ付き(ソケット付) 15A 長4.0m	本	19	***	02	注1
TP020037	配管用炭素鋼鋼管(白管)	ネジ付き(ソケット付) 15A 長4.0m	本	20	***	02	注1
TP020037	配管用炭素鋼鋼管(白管)	ネジ付き(ソケット付) 15A 長4.0m	本	21	***	02	注1
TP020037	配管用炭素鋼鋼管(白管)	ネジ付き(ソケット付) 15A 長4.0m	本	22	***	02	注1
TP020037	配管用炭素鋼鋼管(白管)	ネジ付き(ソケット付) 15A 長4.0m	本	23	***	02	注1
TP020037	配管用炭素鋼鋼管(白管)	ネジ付き(ソケット付) 15A 長4.0m	本	24	***	02	注1
TP020037	配管用炭素鋼鋼管(白管)	ネジ付き(ソケット付) 15A 長4.0m	本	25	***	02	注1
TP020038	配管用炭素鋼鋼管(白管)	ネジ付き(ソケット付) 20A 長4.0m	本	01	***	02	注1
TP020038	配管用炭素鋼鋼管(白管)	ネジ付き(ソケット付) 20A 長4.0m	本	02	***	02	注1
TP020038	配管用炭素鋼鋼管(白管)	ネジ付き(ソケット付) 20A 長4.0m	本	03	***	02	注1
TP020038	配管用炭素鋼鋼管(白管)	ネジ付き(ソケット付) 20A 長4.0m	本	04	***	02	注1
TP020038	配管用炭素鋼鋼管(白管)	ネジ付き(ソケット付) 20A 長4.0m	本	05	***	02	注1
TP020038	配管用炭素鋼鋼管(白管)	ネジ付き(ソケット付) 20A 長4.0m	本	06	***	02	注1
TP020038	配管用炭素鋼鋼管(白管)	ネジ付き(ソケット付) 20A 長4.0m	本	07	***	02	注1
TP020038	配管用炭素鋼鋼管(白管)	ネジ付き(ソケット付) 20A 長4.0m	本	08	***	02	注1
TP020038	配管用炭素鋼鋼管(白管)	ネジ付き(ソケット付) 20A 長4.0m	本	09	***	02	注1
TP020038	配管用炭素鋼鋼管(白管)	ネジ付き(ソケット付) 20A 長4.0m	本	10	***	02	注1
TP020038	配管用炭素鋼鋼管(白管)	ネジ付き(ソケット付) 20A 長4.0m	本	11	***	02	注1
TP020038	配管用炭素鋼鋼管(白管)	ネジ付き(ソケット付) 20A 長4.0m	本	12	***	02	注1
TP020038	配管用炭素鋼鋼管(白管)	ネジ付き(ソケット付) 20A 長4.0m	本	13	***	02	注1
TP020038	配管用炭素鋼鋼管(白管)	ネジ付き(ソケット付) 20A 長4.0m	本	14	***	02	注1
TP020038	配管用炭素鋼鋼管(白管)	ネジ付き(ソケット付) 20A 長4.0m	本	15	***	02	注1
TP020038	配管用炭素鋼鋼管(白管)	ネジ付き(ソケット付) 20A 長4.0m	本	16	***	02	注1
TP020038	配管用炭素鋼鋼管(白管)	ネジ付き(ソケット付) 20A 長4.0m	本	17	***	02	注1
TP020038	配管用炭素鋼鋼管(白管)	ネジ付き(ソケット付) 20A 長4.0m	本	18	***	02	注1
TP020038	配管用炭素鋼鋼管(白管)	ネジ付き(ソケット付) 20A 長4.0m	本	19	***	02	注1
TP020038	配管用炭素鋼鋼管(白管)	ネジ付き(ソケット付) 20A 長4.0m	本	20	***	02	注1
TP020038	配管用炭素鋼鋼管(白管)	ネジ付き(ソケット付) 20A 長4.0m	本	21	***	02	注1
TP020038	配管用炭素鋼鋼管(白管)	ネジ付き(ソケット付) 20A 長4.0m	本	22	***	02	注1
TP020038	配管用炭素鋼鋼管(白管)	ネジ付き(ソケット付) 20A 長4.0m	本	23	***	02	注1
TP020038	配管用炭素鋼鋼管(白管)	ネジ付き(ソケット付) 20A 長4.0m	本	24	***	02	注1
TP020038	配管用炭素鋼鋼管(白管)	ネジ付き(ソケット付) 20A 長4.0m	本	25	***	02	注1
TP020039	配管用炭素鋼鋼管(白管)	ネジ付き(ソケット付) 25A 長4.0m	本	01	***	02	注1
TP020039	配管用炭素鋼鋼管(白管)	ネジ付き(ソケット付) 25A 長4.0m	本	02	***	02	注1
TP020039	配管用炭素鋼鋼管(白管)	ネジ付き(ソケット付) 25A 長4.0m	本	03	***	02	注1

資材単価一覧表

令和6年4月1日以降適用

単価コード	名　　称	規　　格	単位	地区コード	単価	分類コード	備考
TP020039	配管用炭素鋼鋼管(白管)	ネジ付き(ソケット付) 25A 長4.0m	本	04	***	02	注1
TP020039	配管用炭素鋼鋼管(白管)	ネジ付き(ソケット付) 25A 長4.0m	本	05	***	02	注1
TP020039	配管用炭素鋼鋼管(白管)	ネジ付き(ソケット付) 25A 長4.0m	本	06	***	02	注1
TP020039	配管用炭素鋼鋼管(白管)	ネジ付き(ソケット付) 25A 長4.0m	本	07	***	02	注1
TP020039	配管用炭素鋼鋼管(白管)	ネジ付き(ソケット付) 25A 長4.0m	本	08	***	02	注1
TP020039	配管用炭素鋼鋼管(白管)	ネジ付き(ソケット付) 25A 長4.0m	本	09	***	02	注1
TP020039	配管用炭素鋼鋼管(白管)	ネジ付き(ソケット付) 25A 長4.0m	本	10	***	02	注1
TP020039	配管用炭素鋼鋼管(白管)	ネジ付き(ソケット付) 25A 長4.0m	本	11	***	02	注1
TP020039	配管用炭素鋼鋼管(白管)	ネジ付き(ソケット付) 25A 長4.0m	本	12	***	02	注1
TP020039	配管用炭素鋼鋼管(白管)	ネジ付き(ソケット付) 25A 長4.0m	本	13	***	02	注1
TP020039	配管用炭素鋼鋼管(白管)	ネジ付き(ソケット付) 25A 長4.0m	本	14	***	02	注1
TP020039	配管用炭素鋼鋼管(白管)	ネジ付き(ソケット付) 25A 長4.0m	本	15	***	02	注1
TP020039	配管用炭素鋼鋼管(白管)	ネジ付き(ソケット付) 25A 長4.0m	本	16	***	02	注1
TP020039	配管用炭素鋼鋼管(白管)	ネジ付き(ソケット付) 25A 長4.0m	本	17	***	02	注1
TP020039	配管用炭素鋼鋼管(白管)	ネジ付き(ソケット付) 25A 長4.0m	本	18	***	02	注1
TP020039	配管用炭素鋼鋼管(白管)	ネジ付き(ソケット付) 25A 長4.0m	本	19	***	02	注1
TP020039	配管用炭素鋼鋼管(白管)	ネジ付き(ソケット付) 25A 長4.0m	本	20	***	02	注1
TP020039	配管用炭素鋼鋼管(白管)	ネジ付き(ソケット付) 25A 長4.0m	本	21	***	02	注1
TP020039	配管用炭素鋼鋼管(白管)	ネジ付き(ソケット付) 25A 長4.0m	本	22	***	02	注1
TP020039	配管用炭素鋼鋼管(白管)	ネジ付き(ソケット付) 25A 長4.0m	本	23	***	02	注1
TP020039	配管用炭素鋼鋼管(白管)	ネジ付き(ソケット付) 25A 長4.0m	本	24	***	02	注1
TP020039	配管用炭素鋼鋼管(白管)	ネジ付き(ソケット付) 25A 長4.0m	本	25	***	02	注1
TP020040	配管用炭素鋼鋼管(白管)	ネジ付き(ソケット付) 32A 長4.0m	本	01	***	02	注1
TP020040	配管用炭素鋼鋼管(白管)	ネジ付き(ソケット付) 32A 長4.0m	本	02	***	02	注1
TP020040	配管用炭素鋼鋼管(白管)	ネジ付き(ソケット付) 32A 長4.0m	本	03	***	02	注1
TP020040	配管用炭素鋼鋼管(白管)	ネジ付き(ソケット付) 32A 長4.0m	本	04	***	02	注1
TP020040	配管用炭素鋼鋼管(白管)	ネジ付き(ソケット付) 32A 長4.0m	本	05	***	02	注1
TP020040	配管用炭素鋼鋼管(白管)	ネジ付き(ソケット付) 32A 長4.0m	本	06	***	02	注1
TP020040	配管用炭素鋼鋼管(白管)	ネジ付き(ソケット付) 32A 長4.0m	本	07	***	02	注1
TP020040	配管用炭素鋼鋼管(白管)	ネジ付き(ソケット付) 32A 長4.0m	本	08	***	02	注1
TP020040	配管用炭素鋼鋼管(白管)	ネジ付き(ソケット付) 32A 長4.0m	本	09	***	02	注1
TP020040	配管用炭素鋼鋼管(白管)	ネジ付き(ソケット付) 32A 長4.0m	本	10	***	02	注1
TP020040	配管用炭素鋼鋼管(白管)	ネジ付き(ソケット付) 32A 長4.0m	本	11	***	02	注1
TP020040	配管用炭素鋼鋼管(白管)	ネジ付き(ソケット付) 32A 長4.0m	本	12	***	02	注1
TP020040	配管用炭素鋼鋼管(白管)	ネジ付き(ソケット付) 32A 長4.0m	本	13	***	02	注1
TP020040	配管用炭素鋼鋼管(白管)	ネジ付き(ソケット付) 32A 長4.0m	本	14	***	02	注1
TP020040	配管用炭素鋼鋼管(白管)	ネジ付き(ソケット付) 32A 長4.0m	本	15	***	02	注1
TP020040	配管用炭素鋼鋼管(白管)	ネジ付き(ソケット付) 32A 長4.0m	本	16	***	02	注1
TP020040	配管用炭素鋼鋼管(白管)	ネジ付き(ソケット付) 32A 長4.0m	本	17	***	02	注1

資材単価一覧表

令和6年4月1日以降適用

単価コード	名　　称	規　　格	単位	地区コード	単価	分類コード	備考
TP020040	配管用炭素鋼鋼管(白管)	ネジ付き(ソケット付) 32A 長4.0m	本	18	***	02	注1
TP020040	配管用炭素鋼鋼管(白管)	ネジ付き(ソケット付) 32A 長4.0m	本	19	***	02	注1
TP020040	配管用炭素鋼鋼管(白管)	ネジ付き(ソケット付) 32A 長4.0m	本	20	***	02	注1
TP020040	配管用炭素鋼鋼管(白管)	ネジ付き(ソケット付) 32A 長4.0m	本	21	***	02	注1
TP020040	配管用炭素鋼鋼管(白管)	ネジ付き(ソケット付) 32A 長4.0m	本	22	***	02	注1
TP020040	配管用炭素鋼鋼管(白管)	ネジ付き(ソケット付) 32A 長4.0m	本	23	***	02	注1
TP020040	配管用炭素鋼鋼管(白管)	ネジ付き(ソケット付) 32A 長4.0m	本	24	***	02	注1
TP020040	配管用炭素鋼鋼管(白管)	ネジ付き(ソケット付) 32A 長4.0m	本	25	***	02	注1
TP020041	配管用炭素鋼鋼管(白管)	ネジ付き(ソケット付) 40A 長4.0m	本	01	***	02	注1
TP020041	配管用炭素鋼鋼管(白管)	ネジ付き(ソケット付) 40A 長4.0m	本	02	***	02	注1
TP020041	配管用炭素鋼鋼管(白管)	ネジ付き(ソケット付) 40A 長4.0m	本	03	***	02	注1
TP020041	配管用炭素鋼鋼管(白管)	ネジ付き(ソケット付) 40A 長4.0m	本	04	***	02	注1
TP020041	配管用炭素鋼鋼管(白管)	ネジ付き(ソケット付) 40A 長4.0m	本	05	***	02	注1
TP020041	配管用炭素鋼鋼管(白管)	ネジ付き(ソケット付) 40A 長4.0m	本	06	***	02	注1
TP020041	配管用炭素鋼鋼管(白管)	ネジ付き(ソケット付) 40A 長4.0m	本	07	***	02	注1
TP020041	配管用炭素鋼鋼管(白管)	ネジ付き(ソケット付) 40A 長4.0m	本	08	***	02	注1
TP020041	配管用炭素鋼鋼管(白管)	ネジ付き(ソケット付) 40A 長4.0m	本	09	***	02	注1
TP020041	配管用炭素鋼鋼管(白管)	ネジ付き(ソケット付) 40A 長4.0m	本	10	***	02	注1
TP020041	配管用炭素鋼鋼管(白管)	ネジ付き(ソケット付) 40A 長4.0m	本	11	***	02	注1
TP020041	配管用炭素鋼鋼管(白管)	ネジ付き(ソケット付) 40A 長4.0m	本	12	***	02	注1
TP020041	配管用炭素鋼鋼管(白管)	ネジ付き(ソケット付) 40A 長4.0m	本	13	***	02	注1
TP020041	配管用炭素鋼鋼管(白管)	ネジ付き(ソケット付) 40A 長4.0m	本	14	***	02	注1
TP020041	配管用炭素鋼鋼管(白管)	ネジ付き(ソケット付) 40A 長4.0m	本	15	***	02	注1
TP020041	配管用炭素鋼鋼管(白管)	ネジ付き(ソケット付) 40A 長4.0m	本	16	***	02	注1
TP020041	配管用炭素鋼鋼管(白管)	ネジ付き(ソケット付) 40A 長4.0m	本	17	***	02	注1
TP020041	配管用炭素鋼鋼管(白管)	ネジ付き(ソケット付) 40A 長4.0m	本	18	***	02	注1
TP020041	配管用炭素鋼鋼管(白管)	ネジ付き(ソケット付) 40A 長4.0m	本	19	***	02	注1
TP020041	配管用炭素鋼鋼管(白管)	ネジ付き(ソケット付) 40A 長4.0m	本	20	***	02	注1
TP020041	配管用炭素鋼鋼管(白管)	ネジ付き(ソケット付) 40A 長4.0m	本	21	***	02	注1
TP020041	配管用炭素鋼鋼管(白管)	ネジ付き(ソケット付) 40A 長4.0m	本	22	***	02	注1
TP020041	配管用炭素鋼鋼管(白管)	ネジ付き(ソケット付) 40A 長4.0m	本	23	***	02	注1
TP020041	配管用炭素鋼鋼管(白管)	ネジ付き(ソケット付) 40A 長4.0m	本	24	***	02	注1
TP020041	配管用炭素鋼鋼管(白管)	ネジ付き(ソケット付) 40A 長4.0m	本	25	***	02	注1
TP020042	配管用炭素鋼鋼管(白管)	ネジ付き(ソケット付) 50A 長4.0m	本	01	***	02	注1
TP020042	配管用炭素鋼鋼管(白管)	ネジ付き(ソケット付) 50A 長4.0m	本	02	***	02	注1
TP020042	配管用炭素鋼鋼管(白管)	ネジ付き(ソケット付) 50A 長4.0m	本	03	***	02	注1
TP020042	配管用炭素鋼鋼管(白管)	ネジ付き(ソケット付) 50A 長4.0m	本	04	***	02	注1
TP020042	配管用炭素鋼鋼管(白管)	ネジ付き(ソケット付) 50A 長4.0m	本	05	***	02	注1
TP020042	配管用炭素鋼鋼管(白管)	ネジ付き(ソケット付) 50A 長4.0m	本	06	***	02	注1

資材単価一覧表

令和6年4月1日以降適用

単価コード	名　　称	規　　格	単位	地区コード	単価	分類コード	備考
TP020042	配管用炭素鋼鋼管(白管)	ネジ付き(ソケット付) 50A 長4.0m	本	07	***	02	注1
TP020042	配管用炭素鋼鋼管(白管)	ネジ付き(ソケット付) 50A 長4.0m	本	08	***	02	注1
TP020042	配管用炭素鋼鋼管(白管)	ネジ付き(ソケット付) 50A 長4.0m	本	09	***	02	注1
TP020042	配管用炭素鋼鋼管(白管)	ネジ付き(ソケット付) 50A 長4.0m	本	10	***	02	注1
TP020042	配管用炭素鋼鋼管(白管)	ネジ付き(ソケット付) 50A 長4.0m	本	11	***	02	注1
TP020042	配管用炭素鋼鋼管(白管)	ネジ付き(ソケット付) 50A 長4.0m	本	12	***	02	注1
TP020042	配管用炭素鋼鋼管(白管)	ネジ付き(ソケット付) 50A 長4.0m	本	13	***	02	注1
TP020042	配管用炭素鋼鋼管(白管)	ネジ付き(ソケット付) 50A 長4.0m	本	14	***	02	注1
TP020042	配管用炭素鋼鋼管(白管)	ネジ付き(ソケット付) 50A 長4.0m	本	15	***	02	注1
TP020042	配管用炭素鋼鋼管(白管)	ネジ付き(ソケット付) 50A 長4.0m	本	16	***	02	注1
TP020042	配管用炭素鋼鋼管(白管)	ネジ付き(ソケット付) 50A 長4.0m	本	17	***	02	注1
TP020042	配管用炭素鋼鋼管(白管)	ネジ付き(ソケット付) 50A 長4.0m	本	18	***	02	注1
TP020042	配管用炭素鋼鋼管(白管)	ネジ付き(ソケット付) 50A 長4.0m	本	19	***	02	注1
TP020042	配管用炭素鋼鋼管(白管)	ネジ付き(ソケット付) 50A 長4.0m	本	20	***	02	注1
TP020042	配管用炭素鋼鋼管(白管)	ネジ付き(ソケット付) 50A 長4.0m	本	21	***	02	注1
TP020042	配管用炭素鋼鋼管(白管)	ネジ付き(ソケット付) 50A 長4.0m	本	22	***	02	注1
TP020042	配管用炭素鋼鋼管(白管)	ネジ付き(ソケット付) 50A 長4.0m	本	23	***	02	注1
TP020042	配管用炭素鋼鋼管(白管)	ネジ付き(ソケット付) 50A 長4.0m	本	24	***	02	注1
TP020042	配管用炭素鋼鋼管(白管)	ネジ付き(ソケット付) 50A 長4.0m	本	25	***	02	注1
TP020043	配管用炭素鋼鋼管(白管)	ネジ付き(ソケット付) 65A 長4.0m	本	01	***	02	注1
TP020043	配管用炭素鋼鋼管(白管)	ネジ付き(ソケット付) 65A 長4.0m	本	02	***	02	注1
TP020043	配管用炭素鋼鋼管(白管)	ネジ付き(ソケット付) 65A 長4.0m	本	03	***	02	注1
TP020043	配管用炭素鋼鋼管(白管)	ネジ付き(ソケット付) 65A 長4.0m	本	04	***	02	注1
TP020043	配管用炭素鋼鋼管(白管)	ネジ付き(ソケット付) 65A 長4.0m	本	05	***	02	注1
TP020043	配管用炭素鋼鋼管(白管)	ネジ付き(ソケット付) 65A 長4.0m	本	06	***	02	注1
TP020043	配管用炭素鋼鋼管(白管)	ネジ付き(ソケット付) 65A 長4.0m	本	07	***	02	注1
TP020043	配管用炭素鋼鋼管(白管)	ネジ付き(ソケット付) 65A 長4.0m	本	08	***	02	注1
TP020043	配管用炭素鋼鋼管(白管)	ネジ付き(ソケット付) 65A 長4.0m	本	09	***	02	注1
TP020043	配管用炭素鋼鋼管(白管)	ネジ付き(ソケット付) 65A 長4.0m	本	10	***	02	注1
TP020043	配管用炭素鋼鋼管(白管)	ネジ付き(ソケット付) 65A 長4.0m	本	11	***	02	注1
TP020043	配管用炭素鋼鋼管(白管)	ネジ付き(ソケット付) 65A 長4.0m	本	12	***	02	注1
TP020043	配管用炭素鋼鋼管(白管)	ネジ付き(ソケット付) 65A 長4.0m	本	13	***	02	注1
TP020043	配管用炭素鋼鋼管(白管)	ネジ付き(ソケット付) 65A 長4.0m	本	14	***	02	注1
TP020043	配管用炭素鋼鋼管(白管)	ネジ付き(ソケット付) 65A 長4.0m	本	15	***	02	注1
TP020043	配管用炭素鋼鋼管(白管)	ネジ付き(ソケット付) 65A 長4.0m	本	16	***	02	注1
TP020043	配管用炭素鋼鋼管(白管)	ネジ付き(ソケット付) 65A 長4.0m	本	17	***	02	注1
TP020043	配管用炭素鋼鋼管(白管)	ネジ付き(ソケット付) 65A 長4.0m	本	18	***	02	注1
TP020043	配管用炭素鋼鋼管(白管)	ネジ付き(ソケット付) 65A 長4.0m	本	19	***	02	注1
TP020043	配管用炭素鋼鋼管(白管)	ネジ付き(ソケット付) 65A 長4.0m	本	20	***	02	注1

資材単価一覧表

令和6年4月1日以降適用

単価コード	名　　称	規　　格	単位	地区コード	単価	分類コード	備考
TP020043	配管用炭素鋼鋼管(白管)	ネジ付き(ソケット付) 65A 長4.0m	本	21	***	02	注1
TP020043	配管用炭素鋼鋼管(白管)	ネジ付き(ソケット付) 65A 長4.0m	本	22	***	02	注1
TP020043	配管用炭素鋼鋼管(白管)	ネジ付き(ソケット付) 65A 長4.0m	本	23	***	02	注1
TP020043	配管用炭素鋼鋼管(白管)	ネジ付き(ソケット付) 65A 長4.0m	本	24	***	02	注1
TP020043	配管用炭素鋼鋼管(白管)	ネジ付き(ソケット付) 65A 長4.0m	本	25	***	02	注1
TP020044	配管用炭素鋼鋼管(白管)	ネジ付き(ソケット付) 80A 長4.0m	本	01	***	02	注1
TP020044	配管用炭素鋼鋼管(白管)	ネジ付き(ソケット付) 80A 長4.0m	本	02	***	02	注1
TP020044	配管用炭素鋼鋼管(白管)	ネジ付き(ソケット付) 80A 長4.0m	本	03	***	02	注1
TP020044	配管用炭素鋼鋼管(白管)	ネジ付き(ソケット付) 80A 長4.0m	本	04	***	02	注1
TP020044	配管用炭素鋼鋼管(白管)	ネジ付き(ソケット付) 80A 長4.0m	本	05	***	02	注1
TP020044	配管用炭素鋼鋼管(白管)	ネジ付き(ソケット付) 80A 長4.0m	本	06	***	02	注1
TP020044	配管用炭素鋼鋼管(白管)	ネジ付き(ソケット付) 80A 長4.0m	本	07	***	02	注1
TP020044	配管用炭素鋼鋼管(白管)	ネジ付き(ソケット付) 80A 長4.0m	本	08	***	02	注1
TP020044	配管用炭素鋼鋼管(白管)	ネジ付き(ソケット付) 80A 長4.0m	本	09	***	02	注1
TP020044	配管用炭素鋼鋼管(白管)	ネジ付き(ソケット付) 80A 長4.0m	本	10	***	02	注1
TP020044	配管用炭素鋼鋼管(白管)	ネジ付き(ソケット付) 80A 長4.0m	本	11	***	02	注1
TP020044	配管用炭素鋼鋼管(白管)	ネジ付き(ソケット付) 80A 長4.0m	本	12	***	02	注1
TP020044	配管用炭素鋼鋼管(白管)	ネジ付き(ソケット付) 80A 長4.0m	本	13	***	02	注1
TP020044	配管用炭素鋼鋼管(白管)	ネジ付き(ソケット付) 80A 長4.0m	本	14	***	02	注1
TP020044	配管用炭素鋼鋼管(白管)	ネジ付き(ソケット付) 80A 長4.0m	本	15	***	02	注1
TP020044	配管用炭素鋼鋼管(白管)	ネジ付き(ソケット付) 80A 長4.0m	本	16	***	02	注1
TP020044	配管用炭素鋼鋼管(白管)	ネジ付き(ソケット付) 80A 長4.0m	本	17	***	02	注1
TP020044	配管用炭素鋼鋼管(白管)	ネジ付き(ソケット付) 80A 長4.0m	本	18	***	02	注1
TP020044	配管用炭素鋼鋼管(白管)	ネジ付き(ソケット付) 80A 長4.0m	本	19	***	02	注1
TP020044	配管用炭素鋼鋼管(白管)	ネジ付き(ソケット付) 80A 長4.0m	本	20	***	02	注1
TP020044	配管用炭素鋼鋼管(白管)	ネジ付き(ソケット付) 80A 長4.0m	本	21	***	02	注1
TP020044	配管用炭素鋼鋼管(白管)	ネジ付き(ソケット付) 80A 長4.0m	本	22	***	02	注1
TP020044	配管用炭素鋼鋼管(白管)	ネジ付き(ソケット付) 80A 長4.0m	本	23	***	02	注1
TP020044	配管用炭素鋼鋼管(白管)	ネジ付き(ソケット付) 80A 長4.0m	本	24	***	02	注1
TP020044	配管用炭素鋼鋼管(白管)	ネジ付き(ソケット付) 80A 長4.0m	本	25	***	02	注1
TP020045	配管用炭素鋼鋼管(白管)	ネジ付き(ソケット付)100A 長4.0m	本	01	***	02	注1
TP020045	配管用炭素鋼鋼管(白管)	ネジ付き(ソケット付)100A 長4.0m	本	02	***	02	注1
TP020045	配管用炭素鋼鋼管(白管)	ネジ付き(ソケット付)100A 長4.0m	本	03	***	02	注1
TP020045	配管用炭素鋼鋼管(白管)	ネジ付き(ソケット付)100A 長4.0m	本	04	***	02	注1
TP020045	配管用炭素鋼鋼管(白管)	ネジ付き(ソケット付)100A 長4.0m	本	05	***	02	注1
TP020045	配管用炭素鋼鋼管(白管)	ネジ付き(ソケット付)100A 長4.0m	本	06	***	02	注1
TP020045	配管用炭素鋼鋼管(白管)	ネジ付き(ソケット付)100A 長4.0m	本	07	***	02	注1
TP020045	配管用炭素鋼鋼管(白管)	ネジ付き(ソケット付)100A 長4.0m	本	08	***	02	注1
TP020045	配管用炭素鋼鋼管(白管)	ネジ付き(ソケット付)100A 長4.0m	本	09	***	02	注1

資材単価一覧表

令和6年4月1日以降適用

単価コード	名　　称	規　　格	単位	地区コード	単価	分類コード	備考
TP020045	配管用炭素鋼鋼管(白管)	ネジ付き(ソケット付)100A 長4.0m	本	10	***	02	注1
TP020045	配管用炭素鋼鋼管(白管)	ネジ付き(ソケット付)100A 長4.0m	本	11	***	02	注1
TP020045	配管用炭素鋼鋼管(白管)	ネジ付き(ソケット付)100A 長4.0m	本	12	***	02	注1
TP020045	配管用炭素鋼鋼管(白管)	ネジ付き(ソケット付)100A 長4.0m	本	13	***	02	注1
TP020045	配管用炭素鋼鋼管(白管)	ネジ付き(ソケット付)100A 長4.0m	本	14	***	02	注1
TP020045	配管用炭素鋼鋼管(白管)	ネジ付き(ソケット付)100A 長4.0m	本	15	***	02	注1
TP020045	配管用炭素鋼鋼管(白管)	ネジ付き(ソケット付)100A 長4.0m	本	16	***	02	注1
TP020045	配管用炭素鋼鋼管(白管)	ネジ付き(ソケット付)100A 長4.0m	本	17	***	02	注1
TP020045	配管用炭素鋼鋼管(白管)	ネジ付き(ソケット付)100A 長4.0m	本	18	***	02	注1
TP020045	配管用炭素鋼鋼管(白管)	ネジ付き(ソケット付)100A 長4.0m	本	19	***	02	注1
TP020045	配管用炭素鋼鋼管(白管)	ネジ付き(ソケット付)100A 長4.0m	本	20	***	02	注1
TP020045	配管用炭素鋼鋼管(白管)	ネジ付き(ソケット付)100A 長4.0m	本	21	***	02	注1
TP020045	配管用炭素鋼鋼管(白管)	ネジ付き(ソケット付)100A 長4.0m	本	22	***	02	注1
TP020045	配管用炭素鋼鋼管(白管)	ネジ付き(ソケット付)100A 長4.0m	本	23	***	02	注1
TP020045	配管用炭素鋼鋼管(白管)	ネジ付き(ソケット付)100A 長4.0m	本	24	***	02	注1
TP020045	配管用炭素鋼鋼管(白管)	ネジ付き(ソケット付)100A 長4.0m	本	25	***	02	注1
TP020046	配管用炭素鋼鋼管(白管)(SGP-MN)	ネジ付き(ソケット付)125A 長5.5m	本	99	***	02	注1
TP020047	配管用炭素鋼鋼管(白管)(SGP-MN)	ネジ付き(ソケット付)150A 長5.5m	本	99	***	02	注1
TP020048	水配管用亜鉛ﾒｯｷ鋼管(SGPW-MN)	ﾈｼﾞ付き 125A 長5.5m JIS G 3442	本	99	***	02	注1
TP020049	水配管用亜鉛ﾒｯｷ鋼管(SGPW-MN)	ﾈｼﾞ付き 150A 長5.5m JIS G 3442	本	99	***	02	注1
TP020050	配管用ステンレス鋼鋼管	(SUS304) Sch40 20A	m	99	***	02	注1
TP020051	配管用ステンレス鋼鋼管	(SUS304) Sch40 25A	m	99	***	02	注1
TP020052	配管用ステンレス鋼鋼管	(SUS304) Sch40 32A	m	99	***	02	注1
TP020053	配管用ステンレス鋼鋼管	(SUS304) Sch40 40A	m	99	***	02	注1
TP020054	配管用ステンレス鋼鋼管	(SUS304) Sch40 50A	m	99	***	02	注1
TP020055	配管用ステンレス鋼鋼管	(SUS304) Sch40 65A	m	99	***	02	注1
TP020056	配管用ステンレス鋼鋼管	(SUS304) Sch40 80A	m	99	***	02	注1
TP020057	配管用ステンレス鋼鋼管	(SUS304) Sch40 100A	m	99	***	02	注1
TP020058	ステンレス製ねじ込み管継手	45°エルボ　20A　SUS304	個	99	***	02	注1
TP020059	ステンレス製ねじ込み管継手	45°エルボ　25A　SUS304	個	99	***	02	注1
TP020060	ステンレス製ねじ込み管継手	45°エルボ　32A　SUS304	個	99	***	02	注1
TP020061	ステンレス製ねじ込み管継手	45°エルボ　40A　SUS304	個	99	***	02	注1
TP020062	ステンレス製ねじ込み管継手	45°エルボ　50A　SUS304	個	99	***	02	注1
TP020063	ステンレス製ねじ込み管継手	45°エルボ　80A　SUS304	個	99	***	02	注1
TP020064	ステンレス製ねじ込み管継手	45°エルボ　100A　SUS304	個	99	***	02	注1
TP020065	ステンレス製ねじ込み管継手	90°エルボ　20A　SUS304	個	99	***	02	注1
TP020066	ステンレス製ねじ込み管継手	90°エルボ　25A　SUS304	個	99	***	02	注1
TP020067	ステンレス製ねじ込み管継手	90°エルボ　32A　SUS304	個	99	***	02	注1
TP020068	ステンレス製ねじ込み管継手	90°エルボ　40A　SUS304	個	99	***	02	注1

資材単価一覧表

令和6年4月1日以降適用

単価コード	名　　称	規　　格	単位	地区コード	単価	分類コード	備考
TP020069	ステンレス製ねじ込み管継手	90°エルボ　50A　SUS304	個	99	***	02	注1
TP020070	ステンレス製ねじ込み管継手	90°エルボ　80A　SUS304	個	99	***	02	注1
TP020071	ステンレス製ねじ込み管継手	90°エルボ　100A　SUS304	個	99	***	02	注1
TP020072	ステンレス製ねじ込み管継手	ユニオン 15A　SUS304	個	99	***	02	注1
TP020073	ステンレス製ねじ込み管継手	ユニオン 20A　SUS304	個	99	***	02	注1
TP020074	ステンレス製ねじ込み管継手	ユニオン 25A　SUS304	個	99	***	02	注1
TP020075	ステンレス製ねじ込み管継手	ユニオン 32A　SUS304	個	99	***	02	注1
TP020076	ステンレス製ねじ込み管継手	ユニオン 40A　SUS304	個	99	***	02	注1
TP020077	ステンレス製ねじ込み管継手	ユニオン 50A　SUS304	個	99	***	02	注1
TP020078	ステンレス製ねじ込み管継手	ユニオン 65A　SUS304	個	99	***	02	注1
TP020079	ステンレス製ねじ込み管継手	ユニオン 80A　SUS304	個	99	***	02	注1
TP020080	鋼管		本	99	－	02	注3
TP020081	鋼管(L=4.0m)	径700mm　厚6mm	本	99	－	02	注3
TP020082	鋼管(L=4.0m)	径700mm　厚7mm	本	99	－	02	注3
TP020083	鋼管(L=4.0m)	径700mm　厚8mm	本	99	－	02	注3
TP020084	鋼管(L=4.0m)	径700mm　厚9mm	本	99	－	02	注3
TP020085	鋼管(L=4.0m)	径700mm　厚10mm	本	99	－	02	注3
TP020086	鋼管(L=4.0m)	径700mm　厚11mm	本	99	－	02	注3
TP020087	鋼管(L=4.0m)	径700mm　厚12mm	本	99	－	02	注3
TP020088	鋼管(L=4.0m)	径700mm　厚13mm	本	99	－	02	注3
TP020089	鋼管(L=4.0m)	径700mm　厚14mm	本	99	－	02	注3
TP020090	鋼管(L=4.0m)	径800mm　厚6mm	本	99	－	02	注3
TP020091	鋼管(L=4.0m)	径800mm　厚7mm	本	99	－	02	注3
TP020092	鋼管(L=4.0m)	径800mm　厚8mm	本	99	－	02	注3
TP020093	鋼管(L=4.0m)	径800mm　厚9mm	本	99	－	02	注3
TP020094	鋼管(L=4.0m)	径800mm　厚10mm	本	99	－	02	注3
TP020095	鋼管(L=4.0m)	径800mm　厚11mm	本	99	－	02	注3
TP020096	鋼管(L=4.0m)	径800mm　厚12mm	本	99	－	02	注3
TP020097	鋼管(L=4.0m)	径800mm　厚13mm	本	99	－	02	注3
TP020098	鋼管(L=4.0m)	径800mm　厚14mm	本	99	－	02	注3
TP020099	鋼管(L=4.0m)	径800mm　厚15mm	本	99	－	02	注3
TP020100	鋼管(L=4.0m)	径900mm　厚6mm	本	99	－	02	注3
TP020101	鋼管(L=4.0m)	径900mm　厚7mm	本	99	－	02	注3
TP020102	鋼管(L=4.0m)	径900mm　厚8mm	本	99	－	02	注3
TP020103	鋼管(L=4.0m)	径900mm　厚9mm	本	99	－	02	注3
TP020104	鋼管(L=4.0m)	径900mm　厚10mm	本	99	－	02	注3
TP020105	鋼管(L=4.0m)	径900mm　厚11mm	本	99	－	02	注3
TP020106	鋼管(L=4.0m)	径900mm　厚12mm	本	99	－	02	注3
TP020107	鋼管(L=4.0m)	径900mm　厚13mm	本	99	－	02	注3

資材単価一覧表

令和6年4月1日以降適用

単価コード	名　　称	規　　格	単位	地区コード	単価	分類コード	備考
TP020108	鋼管(L=4.0m)	径900mm　厚14mm	本	99	－	02	注3
TP020109	鋼管(L=4.0m)	径900mm　厚15mm	本	99	－	02	注3
TP020110	鋼管(L=4.0m)	径900mm　厚16mm	本	99	－	02	注3
TP020111	鋼管(L=4.0m)	径1000mm　厚6mm	本	99	－	02	注3
TP020112	鋼管(L=4.0m)	径1000mm　厚7mm	本	99	－	02	注3
TP020113	鋼管(L=4.0m)	径1000mm　厚8mm	本	99	－	02	注3
TP020114	鋼管(L=4.0m)	径1000mm　厚9mm	本	99	－	02	注3
TP020115	鋼管(L=4.0m)	径1000mm　厚10mm	本	99	－	02	注3
TP020116	鋼管(L=4.0m)	径1000mm　厚11mm	本	99	－	02	注3
TP020117	鋼管(L=4.0m)	径1000mm　厚12mm	本	99	－	02	注3
TP020118	鋼管(L=4.0m)	径1000mm　厚13mm	本	99	－	02	注3
TP020119	鋼管(L=4.0m)	径1000mm　厚14mm	本	99	－	02	注3
TP020120	鋼管(L=4.0m)	径1000mm　厚15mm	本	99	－	02	注3
TP020121	鋼管(L=4.0m)	径1000mm　厚16mm	本	99	－	02	注3
TP020122	鋼管(L=4.0m)	径1000mm　厚17mm	本	99	－	02	注3
TP020123	鋼管(L=4.0m)	径1000mm　厚18mm	本	99	－	02	注3
TP020124	鋼管(L=4.0m)	径1100mm　厚7mm	本	99	－	02	注3
TP020125	鋼管(L=4.0m)	径1100mm　厚8mm	本	99	－	02	注3
TP020126	鋼管(L=4.0m)	径1100mm　厚9mm	本	99	－	02	注3
TP020127	鋼管(L=4.0m)	径1100mm　厚10mm	本	99	－	02	注3
TP020128	鋼管(L=4.0m)	径1100mm　厚11mm	本	99	－	02	注3
TP020129	鋼管(L=4.0m)	径1100mm　厚12mm	本	99	－	02	注3
TP020130	鋼管(L=4.0m)	径1100mm　厚13mm	本	99	－	02	注3
TP020131	鋼管(L=4.0m)	径1100mm　厚14mm	本	99	－	02	注3
TP020132	鋼管(L=4.0m)	径1100mm　厚15mm	本	99	－	02	注3
TP020133	鋼管(L=4.0m)	径1100mm　厚16mm	本	99	－	02	注3
TP020134	鋼管(L=4.0m)	径1100mm　厚17mm	本	99	－	02	注3
TP020135	鋼管(L=4.0m)	径1100mm　厚18mm	本	99	－	02	注3
TP020136	鋼管(L=4.0m)	径1100mm　厚19mm	本	99	－	02	注3
TP020137	鋼管(L=4.0m)	径1200mm　厚8mm	本	99	－	02	注3
TP020138	鋼管(L=4.0m)	径1200mm　厚9mm	本	99	－	02	注3
TP020139	鋼管(L=4.0m)	径1200mm　厚10mm	本	99	－	02	注3
TP020140	鋼管(L=4.0m)	径1200mm　厚11mm	本	99	－	02	注3
TP020141	鋼管(L=4.0m)	径1200mm　厚12mm	本	99	－	02	注3
TP020142	鋼管(L=4.0m)	径1200mm　厚13mm	本	99	－	02	注3
TP020143	鋼管(L=4.0m)	径1200mm　厚14mm	本	99	－	02	注3
TP020144	鋼管(L=4.0m)	径1200mm　厚15mm	本	99	－	02	注3
TP020145	鋼管(L=4.0m)	径1200mm　厚16mm	本	99	－	02	注3
TP020146	鋼管(L=4.0m)	径1200mm　厚17mm	本	99	－	02	注3

資材単価一覧表

令和6年4月1日以降適用

単価コード	名　　称	規　　格	単位	地区コード	単価	分類コード	備考
TP020147	鋼管(L=4.0m)	径1200mm　厚18mm	本	99	－	02	注3
TP020148	鋼管(L=4.0m)	径1200mm　厚19mm	本	99	－	02	注3
TP020149	鋼管(L=4.0m)	径1200mm　厚20mm	本	99	－	02	注3
TP020150	鋼管(L=4.0m)	径1350mm　厚8mm	本	99	－	02	注3
TP020151	鋼管(L=4.0m)	径1350mm　厚9mm	本	99	－	02	注3
TP020152	鋼管(L=4.0m)	径1350mm　厚10mm	本	99	－	02	注3
TP020153	鋼管(L=4.0m)	径1350mm　厚11mm	本	99	－	02	注3
TP020154	鋼管(L=4.0m)	径1350mm　厚12mm	本	99	－	02	注3
TP020155	鋼管(L=4.0m)	径1350mm　厚13mm	本	99	－	02	注3
TP020156	鋼管(L=4.0m)	径1350mm　厚14mm	本	99	－	02	注3
TP020157	鋼管(L=4.0m)	径1350mm　厚15mm	本	99	－	02	注3
TP020158	鋼管(L=4.0m)	径1350mm　厚16mm	本	99	－	02	注3
TP020159	鋼管(L=4.0m)	径1350mm　厚17mm	本	99	－	02	注3
TP020160	鋼管(L=4.0m)	径1350mm　厚18mm	本	99	－	02	注3
TP020161	鋼管(L=4.0m)	径1350mm　厚19mm	本	99	－	02	注3
TP020162	鋼管(L=4.0m)	径1350mm　厚20mm	本	99	－	02	注3
TP020163	鋼管(L=4.0m)	径1350mm　厚21mm	本	99	－	02	注3
TP020164	鋼管(L=4.0m)	径1500mm　厚9mm	本	99	－	02	注3
TP020165	鋼管(L=4.0m)	径1500mm　厚10mm	本	99	－	02	注3
TP020166	鋼管(L=4.0m)	径1500mm　厚11mm	本	99	－	02	注3
TP020167	鋼管(L=4.0m)	径1500mm　厚12mm	本	99	－	02	注3
TP020168	鋼管(L=4.0m)	径1500mm　厚13mm	本	99	－	02	注3
TP020169	鋼管(L=4.0m)	径1500mm　厚14mm	本	99	－	02	注3
TP020170	鋼管(L=4.0m)	径1500mm　厚15mm	本	99	－	02	注3
TP020171	鋼管(L=4.0m)	径1500mm　厚16mm	本	99	－	02	注3
TP020172	鋼管(L=4.0m)	径1500mm　厚17mm	本	99	－	02	注3
TP020173	鋼管(L=4.0m)	径1500mm　厚18mm	本	99	－	02	注3
TP020174	鋼管(L=4.0m)	径1500mm　厚19mm	本	99	－	02	注3
TP020175	鋼管(L=4.0m)	径1500mm　厚20mm	本	99	－	02	注3
TP020176	鋼管(L=4.0m)	径1500mm　厚21mm	本	99	－	02	注3
TP020177	鋼管(L=4.0m)	径1500mm　厚22mm	本	99	－	02	注3
TP020178	鋼管(L=4.0m)	径1600mm　厚9mm	本	99	－	02	注3
TP020179	鋼管(L=4.0m)	径1600mm　厚10mm	本	99	－	02	注3
TP020180	鋼管(L=4.0m)	径1600mm　厚11mm	本	99	－	02	注3
TP020181	鋼管(L=4.0m)	径1600mm　厚12mm	本	99	－	02	注3
TP020182	鋼管(L=4.0m)	径1600mm　厚13mm	本	99	－	02	注3
TP020183	鋼管(L=4.0m)	径1600mm　厚14mm	本	99	－	02	注3
TP020184	鋼管(L=4.0m)	径1600mm　厚15mm	本	99	－	02	注3
TP020185	鋼管(L=4.0m)	径1600mm　厚16mm	本	99	－	02	注3

資材単価一覧表

令和6年4月1日以降適用

単価コード	名　　称	規　　格	単位	地区コード	単価	分類コード	備考
TP020186	鋼管(L=4.0m)	径1600mm　厚17mm	本	99	－	02	注3
TP020187	鋼管(L=4.0m)	径1600mm　厚18mm	本	99	－	02	注3
TP020188	鋼管(L=4.0m)	径1600mm　厚19mm	本	99	－	02	注3
TP020189	鋼管(L=4.0m)	径1600mm　厚20mm	本	99	－	02	注3
TP020190	鋼管(L=4.0m)	径1600mm　厚21mm	本	99	－	02	注3
TP020191	鋼管(L=4.0m)	径1600mm　厚22mm	本	99	－	02	注3
TP020192	鋼管(L=4.0m)	径1650mm　厚9mm	本	99	－	02	注3
TP020193	鋼管(L=4.0m)	径1650mm　厚10mm	本	99	－	02	注3
TP020194	鋼管(L=4.0m)	径1650mm　厚11mm	本	99	－	02	注3
TP020195	鋼管(L=4.0m)	径1650mm　厚12mm	本	99	－	02	注3
TP020196	鋼管(L=4.0m)	径1650mm　厚13mm	本	99	－	02	注3
TP020197	鋼管(L=4.0m)	径1650mm　厚14mm	本	99	－	02	注3
TP020198	鋼管(L=4.0m)	径1650mm　厚15mm	本	99	－	02	注3
TP020199	鋼管(L=4.0m)	径1650mm　厚16mm	本	99	－	02	注3
TP020200	鋼管(L=4.0m)	径1650mm　厚17mm	本	99	－	02	注3
TP020201	鋼管(L=4.0m)	径1650mm　厚18mm	本	99	－	02	注3
TP020202	鋼管(L=4.0m)	径1650mm　厚19mm	本	99	－	02	注3
TP020203	鋼管(L=4.0m)	径1650mm　厚20mm	本	99	－	02	注3
TP020204	鋼管(L=4.0m)	径1650mm　厚21mm	本	99	－	02	注3
TP020205	鋼管(L=4.0m)	径1650mm　厚22mm	本	99	－	02	注3
TP020206	鋼管(L=4.0m)	径1800mm　厚10mm	本	99	－	02	注3
TP020207	鋼管(L=4.0m)	径1800mm　厚11mm	本	99	－	02	注3
TP020208	鋼管(L=4.0m)	径1800mm　厚12mm	本	99	－	02	注3
TP020209	鋼管(L=4.0m)	径1800mm　厚13mm	本	99	－	02	注3
TP020210	鋼管(L=4.0m)	径1800mm　厚14mm	本	99	－	02	注3
TP020211	鋼管(L=4.0m)	径1800mm　厚15mm	本	99	－	02	注3
TP020212	鋼管(L=4.0m)	径1800mm　厚16mm	本	99	－	02	注3
TP020213	鋼管(L=4.0m)	径1800mm　厚17mm	本	99	－	02	注3
TP020214	鋼管(L=4.0m)	径1800mm　厚18mm	本	99	－	02	注3
TP020215	鋼管(L=4.0m)	径1800mm　厚19mm	本	99	－	02	注3
TP020216	鋼管(L=4.0m)	径1800mm　厚20mm	本	99	－	02	注3
TP020217	鋼管(L=4.0m)	径1800mm　厚21mm	本	99	－	02	注3
TP020218	鋼管(L=4.0m)	径1800mm　厚22mm	本	99	－	02	注3
TP020219	鋼管(L=4.0m)	径1800mm　厚23mm	本	99	－	02	注3
TP020220	鋼管(L=4.0m)	径1800mm　厚24mm	本	99	－	02	注3
TP020221	鋼管(L=4.0m)	径1800mm　厚25mm	本	99	－	02	注3
TP020222	鋼管(L=4.0m)	径1900mm　厚10mm	本	99	－	02	注3
TP020223	鋼管(L=4.0m)	径1900mm　厚11mm	本	99	－	02	注3
TP020224	鋼管(L=4.0m)	径1900mm　厚12mm	本	99	－	02	注3

資材単価一覧表

令和6年4月1日以降適用

単価コード	名　　称	規　　格	単位	地区コード	単価	分類コード	備考
TP020225	鋼管(L=4.0m)	径1900mm　厚13mm	本	99	－	02	注3
TP020226	鋼管(L=4.0m)	径1900mm　厚14mm	本	99	－	02	注3
TP020227	鋼管(L=4.0m)	径1900mm　厚15mm	本	99	－	02	注3
TP020228	鋼管(L=4.0m)	径1900mm　厚16mm	本	99	－	02	注3
TP020229	鋼管(L=4.0m)	径1900mm　厚17mm	本	99	－	02	注3
TP020230	鋼管(L=4.0m)	径1900mm　厚18mm	本	99	－	02	注3
TP020231	鋼管(L=4.0m)	径1900mm　厚19mm	本	99	－	02	注3
TP020232	鋼管(L=4.0m)	径1900mm　厚20mm	本	99	－	02	注3
TP020233	鋼管(L=4.0m)	径1900mm　厚21mm	本	99	－	02	注3
TP020234	鋼管(L=4.0m)	径1900mm　厚22mm	本	99	－	02	注3
TP020235	鋼管(L=4.0m)	径1900mm　厚23mm	本	99	－	02	注3
TP020236	鋼管(L=4.0m)	径1900mm　厚24mm	本	99	－	02	注3
TP020237	鋼管(L=4.0m)	径1900mm　厚25mm	本	99	－	02	注3
TP020238	鋼管(L=4.0m)	径2000mm　厚11mm	本	99	－	02	注3
TP020239	鋼管(L=4.0m)	径2000mm　厚12mm	本	99	－	02	注3
TP020240	鋼管(L=4.0m)	径2000mm　厚13mm	本	99	－	02	注3
TP020241	鋼管(L=4.0m)	径2000mm　厚14mm	本	99	－	02	注3
TP020242	鋼管(L=4.0m)	径2000mm　厚15mm	本	99	－	02	注3
TP020243	鋼管(L=4.0m)	径2000mm　厚16mm	本	99	－	02	注3
TP020244	鋼管(L=4.0m)	径2000mm　厚17mm	本	99	－	02	注3
TP020245	鋼管(L=4.0m)	径2000mm　厚18mm	本	99	－	02	注3
TP020246	鋼管(L=4.0m)	径2000mm　厚19mm	本	99	－	02	注3
TP020247	鋼管(L=4.0m)	径2000mm　厚20mm	本	99	－	02	注3
TP020248	鋼管(L=4.0m)	径2000mm　厚21mm	本	99	－	02	注3
TP020249	鋼管(L=4.0m)	径2000mm　厚22mm	本	99	－	02	注3
TP020250	鋼管(L=4.0m)	径2000mm　厚23mm	本	99	－	02	注3
TP020251	鋼管(L=4.0m)	径2000mm　厚24mm	本	99	－	02	注3
TP020252	鋼管(L=4.0m)	径2000mm　厚25mm	本	99	－	02	注3
TP020253	鋼管(L=4.0m)	径2100mm　厚13mm	本	99	－	02	注3
TP020254	鋼管(L=4.0m)	径2100mm　厚14mm	本	99	－	02	注3
TP020255	鋼管(L=4.0m)	径2100mm　厚15mm	本	99	－	02	注3
TP020256	鋼管(L=4.0m)	径2100mm　厚16mm	本	99	－	02	注3
TP020257	鋼管(L=4.0m)	径2100mm　厚17mm	本	99	－	02	注3
TP020258	鋼管(L=4.0m)	径2100mm　厚18mm	本	99	－	02	注3
TP020259	鋼管(L=4.0m)	径2100mm　厚19mm	本	99	－	02	注3
TP020260	鋼管(L=4.0m)	径2100mm　厚20mm	本	99	－	02	注3
TP020261	鋼管(L=4.0m)	径2100mm　厚21mm	本	99	－	02	注3
TP020262	鋼管(L=4.0m)	径2100mm　厚22mm	本	99	－	02	注3
TP020263	鋼管(L=4.0m)	径2100mm　厚23mm	本	99	－	02	注3

資材単価一覧表

令和6年4月1日以降適用

単価コード	名　　称	規　　格	単位	地区コード	単価	分類コード	備考
TP020264	鋼管(L=4.0m)	径2100mm　厚24mm	本	99	－	02	注3
TP020265	鋼管(L=4.0m)	径2100mm　厚25mm	本	99	－	02	注3
TP020266	鋼管(L=4.0m)	径2200mm　厚13mm	本	99	－	02	注3
TP020267	鋼管(L=4.0m)	径2200mm　厚14mm	本	99	－	02	注3
TP020268	鋼管(L=4.0m)	径2200mm　厚15mm	本	99	－	02	注3
TP020269	鋼管(L=4.0m)	径2200mm　厚16mm	本	99	－	02	注3
TP020270	鋼管(L=4.0m)	径2200mm　厚17mm	本	99	－	02	注3
TP020271	鋼管(L=4.0m)	径2200mm　厚18mm	本	99	－	02	注3
TP020272	鋼管(L=4.0m)	径2200mm　厚19mm	本	99	－	02	注3
TP020273	鋼管(L=4.0m)	径2200mm　厚20mm	本	99	－	02	注3
TP020274	鋼管(L=4.0m)	径2200mm　厚21mm	本	99	－	02	注3
TP020275	鋼管(L=4.0m)	径2200mm　厚22mm	本	99	－	02	注3
TP020276	鋼管(L=4.0m)	径2200mm　厚23mm	本	99	－	02	注3
TP020277	鋼管(L=4.0m)	径2200mm　厚24mm	本	99	－	02	注3
TP020278	鋼管(L=4.0m)	径2200mm　厚25mm	本	99	－	02	注3
TP020279	鋼管(L=4.0m)	径2300mm　厚14mm	本	99	－	02	注3
TP020280	鋼管(L=4.0m)	径2300mm　厚15mm	本	99	－	02	注3
TP020281	鋼管(L=4.0m)	径2300mm　厚16mm	本	99	－	02	注3
TP020282	鋼管(L=4.0m)	径2300mm　厚17mm	本	99	－	02	注3
TP020283	鋼管(L=4.0m)	径2300mm　厚18mm	本	99	－	02	注3
TP020284	鋼管(L=4.0m)	径2300mm　厚19mm	本	99	－	02	注3
TP020285	鋼管(L=4.0m)	径2300mm　厚20mm	本	99	－	02	注3
TP020286	鋼管(L=4.0m)	径2300mm　厚21mm	本	99	－	02	注3
TP020287	鋼管(L=4.0m)	径2300mm　厚22mm	本	99	－	02	注3
TP020288	鋼管(L=4.0m)	径2300mm　厚23mm	本	99	－	02	注3
TP020289	鋼管(L=4.0m)	径2300mm　厚24mm	本	99	－	02	注3
TP020290	鋼管(L=4.0m)	径2300mm　厚25mm	本	99	－	02	注3
TP020291	鋼管(L=4.0m)	径2400mm　厚15mm	本	99	－	02	注3
TP020292	鋼管(L=4.0m)	径2400mm　厚16mm	本	99	－	02	注3
TP020293	鋼管(L=4.0m)	径2400mm　厚17mm	本	99	－	02	注3
TP020294	鋼管(L=4.0m)	径2400mm　厚18mm	本	99	－	02	注3
TP020295	鋼管(L=4.0m)	径2400mm　厚19mm	本	99	－	02	注3
TP020296	鋼管(L=4.0m)	径2400mm　厚20mm	本	99	－	02	注3
TP020297	鋼管(L=4.0m)	径2400mm　厚21mm	本	99	－	02	注3
TP020298	鋼管(L=4.0m)	径2400mm　厚22mm	本	99	－	02	注3
TP020299	鋼管(L=4.0m)	径2400mm　厚23mm	本	99	－	02	注3
TP020300	鋼管(L=4.0m)	径2400mm　厚24mm	本	99	－	02	注3
TP020301	鋼管(L=4.0m)	径2400mm　厚25mm	本	99	－	02	注3
TP020302	鋼管(L=4.0m)	径2500mm　厚15mm	本	99	－	02	注3

資材単価一覧表

令和6年4月1日以降適用

単価コード	名　　称	規　　格	単位	地区コード	単価	分類コード	備考
TP020303	鋼管(L=4.0m)	径2500mm　厚16mm	本	99	－	02	注3
TP020304	鋼管(L=4.0m)	径2500mm　厚17mm	本	99	－	02	注3
TP020305	鋼管(L=4.0m)	径2500mm　厚18mm	本	99	－	02	注3
TP020306	鋼管(L=4.0m)	径2500mm　厚19mm	本	99	－	02	注3
TP020307	鋼管(L=4.0m)	径2500mm　厚20mm	本	99	－	02	注3
TP020308	鋼管(L=4.0m)	径2500mm　厚21mm	本	99	－	02	注3
TP020309	鋼管(L=4.0m)	径2500mm　厚22mm	本	99	－	02	注3
TP020310	鋼管(L=4.0m)	径2500mm　厚23mm	本	99	－	02	注3
TP020311	鋼管(L=4.0m)	径2500mm　厚24mm	本	99	－	02	注3
TP020312	鋼管(L=4.0m)	径2500mm　厚25mm	本	99	－	02	注3
TP020313	鋼管(L=4.0m)	径2500mm　厚26mm	本	99	－	02	注3
TP020314	鋼管(L=4.0m)	径2600mm　厚16mm	本	99	－	02	注3
TP020315	鋼管(L=4.0m)	径2600mm　厚17mm	本	99	－	02	注3
TP020316	鋼管(L=4.0m)	径2600mm　厚18mm	本	99	－	02	注3
TP020317	鋼管(L=4.0m)	径2600mm　厚19mm	本	99	－	02	注3
TP020318	鋼管(L=4.0m)	径2600mm　厚20mm	本	99	－	02	注3
TP020319	鋼管(L=4.0m)	径2600mm　厚21mm	本	99	－	02	注3
TP020320	鋼管(L=4.0m)	径2600mm　厚22mm	本	99	－	02	注3
TP020321	鋼管(L=4.0m)	径2600mm　厚23mm	本	99	－	02	注3
TP020322	鋼管(L=4.0m)	径2600mm　厚24mm	本	99	－	02	注3
TP020323	鋼管(L=4.0m)	径2600mm　厚25mm	本	99	－	02	注3
TP020324	鋼管(L=4.0m)	径2600mm　厚26mm	本	99	－	02	注3
TP020325	鋼管(L=4.0m)	径2600mm　厚27mm	本	99	－	02	注3
TP020326	鋼管(L=4.0m)	径2700mm　厚17mm	本	99	－	02	注3
TP020327	鋼管(L=4.0m)	径2700mm　厚18mm	本	99	－	02	注3
TP020328	鋼管(L=4.0m)	径2700mm　厚19mm	本	99	－	02	注3
TP020329	鋼管(L=4.0m)	径2700mm　厚20mm	本	99	－	02	注3
TP020330	鋼管(L=4.0m)	径2700mm　厚21mm	本	99	－	02	注3
TP020331	鋼管(L=4.0m)	径2700mm　厚22mm	本	99	－	02	注3
TP020332	鋼管(L=4.0m)	径2700mm　厚23mm	本	99	－	02	注3
TP020333	鋼管(L=4.0m)	径2700mm　厚24mm	本	99	－	02	注3
TP020334	鋼管(L=4.0m)	径2700mm　厚25mm	本	99	－	02	注3
TP020335	鋼管(L=4.0m)	径2700mm　厚26mm	本	99	－	02	注3
TP020336	鋼管(L=4.0m)	径2700mm　厚27mm	本	99	－	02	注3
TP020337	鋼管(L=4.0m)	径2700mm　厚28mm	本	99	－	02	注3
TP020338	鋼管(L=4.0m)	径2800mm　厚18mm	本	99	－	02	注3
TP020339	鋼管(L=4.0m)	径2800mm　厚19mm	本	99	－	02	注3
TP020340	鋼管(L=4.0m)	径2800mm　厚20mm	本	99	－	02	注3
TP020341	鋼管(L=4.0m)	径2800mm　厚21mm	本	99	－	02	注3

資材単価一覧表

令和6年4月1日以降適用

単価コード	名　　称	規　　格	単位	地区コード	単価	分類コード	備考
TP020342	鋼管(L=4.0m)	径2800mm　厚22mm	本	99	－	02	注3
TP020343	鋼管(L=4.0m)	径2800mm　厚23mm	本	99	－	02	注3
TP020344	鋼管(L=4.0m)	径2800mm　厚24mm	本	99	－	02	注3
TP020345	鋼管(L=4.0m)	径2800mm　厚25mm	本	99	－	02	注3
TP020346	鋼管(L=4.0m)	径2800mm　厚26mm	本	99	－	02	注3
TP020347	鋼管(L=4.0m)	径2800mm　厚27mm	本	99	－	02	注3
TP020348	鋼管(L=4.0m)	径2800mm　厚28mm	本	99	－	02	注3
TP020349	鋼管(L=4.0m)	径2800mm　厚29mm	本	99	－	02	注3
TP020350	鋼管(L=4.0m)	径2900mm　厚18mm	本	99	－	02	注3
TP020351	鋼管(L=4.0m)	径2900mm　厚19mm	本	99	－	02	注3
TP020352	鋼管(L=4.0m)	径2900mm　厚20mm	本	99	－	02	注3
TP020353	鋼管(L=4.0m)	径2900mm　厚21mm	本	99	－	02	注3
TP020354	鋼管(L=4.0m)	径2900mm　厚22mm	本	99	－	02	注3
TP020355	鋼管(L=4.0m)	径2900mm　厚23mm	本	99	－	02	注3
TP020356	鋼管(L=4.0m)	径2900mm　厚24mm	本	99	－	02	注3
TP020357	鋼管(L=4.0m)	径2900mm　厚25mm	本	99	－	02	注3
TP020358	鋼管(L=4.0m)	径2900mm　厚26mm	本	99	－	02	注3
TP020359	鋼管(L=4.0m)	径2900mm　厚27mm	本	99	－	02	注3
TP020360	鋼管(L=4.0m)	径2900mm　厚28mm	本	99	－	02	注3
TP020361	鋼管(L=4.0m)	径2900mm　厚29mm	本	99	－	02	注3
TP020362	鋼管(L=4.0m)	径2900mm　厚30mm	本	99	－	02	注3
TP020363	鋼管(L=4.0m)	径3000mm　厚19mm	本	99	－	02	注3
TP020364	鋼管(L=4.0m)	径3000mm　厚20mm	本	99	－	02	注3
TP020365	鋼管(L=4.0m)	径3000mm　厚21mm	本	99	－	02	注3
TP020366	鋼管(L=4.0m)	径3000mm　厚22mm	本	99	－	02	注3
TP020367	鋼管(L=4.0m)	径3000mm　厚23mm	本	99	－	02	注3
TP020368	鋼管(L=4.0m)	径3000mm　厚24mm	本	99	－	02	注3
TP020369	鋼管(L=4.0m)	径3000mm　厚25mm	本	99	－	02	注3
TP020370	鋼管(L=4.0m)	径3000mm　厚26mm	本	99	－	02	注3
TP020371	鋼管(L=4.0m)	径3000mm　厚27mm	本	99	－	02	注3
TP020372	鋼管(L=4.0m)	径3000mm　厚28mm	本	99	－	02	注3
TP020373	鋼管(L=4.0m)	径3000mm　厚29mm	本	99	－	02	注3
TP020374	鋼管(L=4.0m)	径3000mm　厚30mm	本	99	－	02	注3
TP020375	鋼管(L=6.0m)	径600mm　厚6mm	本	99	－	02	注3
TP020376	鋼管(L=6.0m)	径600mm　厚7mm	本	99	－	02	注3
TP020377	鋼管(L=6.0m)	径600mm　厚8mm	本	99	－	02	注3
TP020378	鋼管(L=6.0m)	径600mm　厚9mm	本	99	－	02	注3
TP020379	鋼管(L=6.0m)	径600mm　厚10mm	本	99	－	02	注3
TP020380	鋼管(L=6.0m)	径600mm　厚11mm	本	99	－	02	注3

資材単価一覧表

令和6年4月1日以降適用

単価コード	名　　称	規　　格	単位	地区コード	単価	分類コード	備考
TP020381	鋼管(L=6.0m)	径600mm　厚12mm	本	99	－	02	注3
TP020382	鋼管(L=6.0m)	径700mm　厚6mm	本	99	－	02	注3
TP020383	鋼管(L=6.0m)	径700mm　厚7mm	本	99	－	02	注3
TP020384	鋼管(L=6.0m)	径700mm　厚8mm	本	99	－	02	注3
TP020385	鋼管(L=6.0m)	径700mm　厚9mm	本	99	－	02	注3
TP020386	鋼管(L=6.0m)	径700mm　厚10mm	本	99	－	02	注3
TP020387	鋼管(L=6.0m)	径700mm　厚11mm	本	99	－	02	注3
TP020388	鋼管(L=6.0m)	径700mm　厚12mm	本	99	－	02	注3
TP020389	鋼管(L=6.0m)	径700mm　厚13mm	本	99	－	02	注3
TP020390	鋼管(L=6.0m)	径700mm　厚14mm	本	99	－	02	注3
TP020391	鋼管(L=6.0m)	径800mm　厚6mm	本	99	－	02	注3
TP020392	鋼管(L=6.0m)	径800mm　厚7mm	本	99	－	02	注3
TP020393	鋼管(L=6.0m)	径800mm　厚8mm	本	99	－	02	注3
TP020394	鋼管(L=6.0m)	径800mm　厚9mm	本	99	－	02	注3
TP020395	鋼管(L=6.0m)	径800mm　厚10mm	本	99	－	02	注3
TP020396	鋼管(L=6.0m)	径800mm　厚11mm	本	99	－	02	注3
TP020397	鋼管(L=6.0m)	径800mm　厚12mm	本	99	－	02	注3
TP020398	鋼管(L=6.0m)	径800mm　厚13mm	本	99	－	02	注3
TP020399	鋼管(L=6.0m)	径800mm　厚14mm	本	99	－	02	注3
TP020400	鋼管(L=6.0m)	径800mm　厚15mm	本	99	－	02	注3
TP020401	鋼管(L=6.0m)	径900mm　厚6mm	本	99	－	02	注3
TP020402	鋼管(L=6.0m)	径900mm　厚7mm	本	99	－	02	注3
TP020403	鋼管(L=6.0m)	径900mm　厚8mm	本	99	－	02	注3
TP020404	鋼管(L=6.0m)	径900mm　厚9mm	本	99	－	02	注3
TP020405	鋼管(L=6.0m)	径900mm　厚10mm	本	99	－	02	注3
TP020406	鋼管(L=6.0m)	径900mm　厚11mm	本	99	－	02	注3
TP020407	鋼管(L=6.0m)	径900mm　厚12mm	本	99	－	02	注3
TP020408	鋼管(L=6.0m)	径900mm　厚13mm	本	99	－	02	注3
TP020409	鋼管(L=6.0m)	径900mm　厚14mm	本	99	－	02	注3
TP020410	鋼管(L=6.0m)	径900mm　厚15mm	本	99	－	02	注3
TP020411	鋼管(L=6.0m)	径900mm　厚16mm	本	99	－	02	注3
TP020412	鋼管(L=6.0m)	径1000mm　厚6mm	本	99	－	02	注3
TP020413	鋼管(L=6.0m)	径1000mm　厚7mm	本	99	－	02	注3
TP020414	鋼管(L=6.0m)	径1000mm　厚8mm	本	99	－	02	注3
TP020415	鋼管(L=6.0m)	径1000mm　厚9mm	本	99	－	02	注3
TP020416	鋼管(L=6.0m)	径1000mm　厚10mm	本	99	－	02	注3
TP020417	鋼管(L=6.0m)	径1000mm　厚11mm	本	99	－	02	注3
TP020418	鋼管(L=6.0m)	径1000mm　厚12mm	本	99	－	02	注3
TP020419	鋼管(L=6.0m)	径1000mm　厚13mm	本	99	－	02	注3

資材単価一覧表

令和6年4月1日以降適用

単価コード	名　　称	規　　格	単位	地区コード	単価	分類コード	備考
TP020420	鋼管(L=6.0m)	径1000mm　厚14mm	本	99	－	02	注3
TP020421	鋼管(L=6.0m)	径1000mm　厚15mm	本	99	－	02	注3
TP020422	鋼管(L=6.0m)	径1000mm　厚16mm	本	99	－	02	注3
TP020423	鋼管(L=6.0m)	径1000mm　厚17mm	本	99	－	02	注3
TP020424	鋼管(L=6.0m)	径1000mm　厚18mm	本	99	－	02	注3
TP020425	鋼管(L=6.0m)	径1100mm　厚7mm	本	99	－	02	注3
TP020426	鋼管(L=6.0m)	径1100mm　厚8mm	本	99	－	02	注3
TP020427	鋼管(L=6.0m)	径1100mm　厚9mm	本	99	－	02	注3
TP020428	鋼管(L=6.0m)	径1100mm　厚10mm	本	99	－	02	注3
TP020429	鋼管(L=6.0m)	径1100mm　厚11mm	本	99	－	02	注3
TP020430	鋼管(L=6.0m)	径1100mm　厚12mm	本	99	－	02	注3
TP020431	鋼管(L=6.0m)	径1100mm　厚13mm	本	99	－	02	注3
TP020432	鋼管(L=6.0m)	径1100mm　厚14mm	本	99	－	02	注3
TP020433	鋼管(L=6.0m)	径1100mm　厚15mm	本	99	－	02	注3
TP020434	鋼管(L=6.0m)	径1100mm　厚16mm	本	99	－	02	注3
TP020435	鋼管(L=6.0m)	径1100mm　厚17mm	本	99	－	02	注3
TP020436	鋼管(L=6.0m)	径1100mm　厚18mm	本	99	－	02	注3
TP020437	鋼管(L=6.0m)	径1100mm　厚19mm	本	99	－	02	注3
TP020438	鋼管(L=6.0m)	径1200mm　厚8mm	本	99	－	02	注3
TP020439	鋼管(L=6.0m)	径1200mm　厚9mm	本	99	－	02	注3
TP020440	鋼管(L=6.0m)	径1200mm　厚10mm	本	99	－	02	注3
TP020441	鋼管(L=6.0m)	径1200mm　厚11mm	本	99	－	02	注3
TP020442	鋼管(L=6.0m)	径1200mm　厚12mm	本	99	－	02	注3
TP020443	鋼管(L=6.0m)	径1200mm　厚13mm	本	99	－	02	注3
TP020444	鋼管(L=6.0m)	径1200mm　厚14mm	本	99	－	02	注3
TP020445	鋼管(L=6.0m)	径1200mm　厚15mm	本	99	－	02	注3
TP020446	鋼管(L=6.0m)	径1200mm　厚16mm	本	99	－	02	注3
TP020447	鋼管(L=6.0m)	径1200mm　厚17mm	本	99	－	02	注3
TP020448	鋼管(L=6.0m)	径1200mm　厚18mm	本	99	－	02	注3
TP020449	鋼管(L=6.0m)	径1200mm　厚19mm	本	99	－	02	注3
TP020450	鋼管(L=6.0m)	径1200mm　厚20mm	本	99	－	02	注3
TP020451	鋼管(L=6.0m)	径1350mm　厚8mm	本	99	－	02	注3
TP020452	鋼管(L=6.0m)	径1350mm　厚9mm	本	99	－	02	注3
TP020453	鋼管(L=6.0m)	径1350mm　厚10mm	本	99	－	02	注3
TP020454	鋼管(L=6.0m)	径1350mm　厚11mm	本	99	－	02	注3
TP020455	鋼管(L=6.0m)	径1350mm　厚12mm	本	99	－	02	注3
TP020456	鋼管(L=6.0m)	径1350mm　厚13mm	本	99	－	02	注3
TP020457	鋼管(L=6.0m)	径1350mm　厚14mm	本	99	－	02	注3
TP020458	鋼管(L=6.0m)	径1350mm　厚15mm	本	99	－	02	注3

資材単価一覧表

令和6年4月1日以降適用

単価コード	名　　称	規　　格	単位	地区コード	単価	分類コード	備考
TP020459	鋼管(L=6.0m)	径1350mm　厚16mm	本	99	－	02	注3
TP020460	鋼管(L=6.0m)	径1350mm　厚17mm	本	99	－	02	注3
TP020461	鋼管(L=6.0m)	径1350mm　厚18mm	本	99	－	02	注3
TP020462	鋼管(L=6.0m)	径1350mm　厚19mm	本	99	－	02	注3
TP020463	鋼管(L=6.0m)	径1350mm　厚20mm	本	99	－	02	注3
TP020464	鋼管(L=6.0m)	径1350mm　厚21mm	本	99	－	02	注3
TP020465	鋼管(L=6.0m)	径1500mm　厚9mm	本	99	－	02	注3
TP020466	鋼管(L=6.0m)	径1500mm　厚10mm	本	99	－	02	注3
TP020467	鋼管(L=6.0m)	径1500mm　厚11mm	本	99	－	02	注3
TP020468	鋼管(L=6.0m)	径1500mm　厚12mm	本	99	－	02	注3
TP020469	鋼管(L=6.0m)	径1500mm　厚13mm	本	99	－	02	注3
TP020470	鋼管(L=6.0m)	径1500mm　厚14mm	本	99	－	02	注3
TP020471	鋼管(L=6.0m)	径1500mm　厚15mm	本	99	－	02	注3
TP020472	鋼管(L=6.0m)	径1500mm　厚16mm	本	99	－	02	注3
TP020473	鋼管(L=6.0m)	径1500mm　厚17mm	本	99	－	02	注3
TP020474	鋼管(L=6.0m)	径1500mm　厚18mm	本	99	－	02	注3
TP020475	鋼管(L=6.0m)	径1500mm　厚19mm	本	99	－	02	注3
TP020476	鋼管(L=6.0m)	径1500mm　厚20mm	本	99	－	02	注3
TP020477	鋼管(L=6.0m)	径1500mm　厚21mm	本	99	－	02	注3
TP020478	鋼管(L=6.0m)	径1500mm　厚22mm	本	99	－	02	注3
TP020479	鋼管(L=6.0m)	径1600mm　厚9mm	本	99	－	02	注3
TP020480	鋼管(L=6.0m)	径1600mm　厚10mm	本	99	－	02	注3
TP020481	鋼管(L=6.0m)	径1600mm　厚11mm	本	99	－	02	注3
TP020482	鋼管(L=6.0m)	径1600mm　厚12mm	本	99	－	02	注3
TP020483	鋼管(L=6.0m)	径1600mm　厚13mm	本	99	－	02	注3
TP020484	鋼管(L=6.0m)	径1600mm　厚14mm	本	99	－	02	注3
TP020485	鋼管(L=6.0m)	径1600mm　厚15mm	本	99	－	02	注3
TP020486	鋼管(L=6.0m)	径1600mm　厚16mm	本	99	－	02	注3
TP020487	鋼管(L=6.0m)	径1600mm　厚17mm	本	99	－	02	注3
TP020488	鋼管(L=6.0m)	径1600mm　厚18mm	本	99	－	02	注3
TP020489	鋼管(L=6.0m)	径1600mm　厚19mm	本	99	－	02	注3
TP020490	鋼管(L=6.0m)	径1600mm　厚20mm	本	99	－	02	注3
TP020491	鋼管(L=6.0m)	径1600mm　厚21mm	本	99	－	02	注3
TP020492	鋼管(L=6.0m)	径1600mm　厚22mm	本	99	－	02	注3
TP020493	鋼管(L=6.0m)	径1650mm　厚9mm	本	99	－	02	注3
TP020494	鋼管(L=6.0m)	径1650mm　厚10mm	本	99	－	02	注3
TP020495	鋼管(L=6.0m)	径1650mm　厚11mm	本	99	－	02	注3
TP020496	鋼管(L=6.0m)	径1650mm　厚12mm	本	99	－	02	注3
TP020497	鋼管(L=6.0m)	径1650mm　厚13mm	本	99	－	02	注3

資材単価一覧表

令和6年4月1日以降適用

単価コード	名　　称	規　　格	単位	地区コード	単価	分類コード	備考
TP020498	鋼管(L=6.0m)	径1650mm　厚14mm	本	99	－	02	注3
TP020499	鋼管(L=6.0m)	径1650mm　厚15mm	本	99	－	02	注3
TP020500	鋼管(L=6.0m)	径1650mm　厚16mm	本	99	－	02	注3
TP020501	鋼管(L=6.0m)	径1650mm　厚17mm	本	99	－	02	注3
TP020502	鋼管(L=6.0m)	径1650mm　厚18mm	本	99	－	02	注3
TP020503	鋼管(L=6.0m)	径1650mm　厚19mm	本	99	－	02	注3
TP020504	鋼管(L=6.0m)	径1650mm　厚20mm	本	99	－	02	注3
TP020505	鋼管(L=6.0m)	径1650mm　厚21mm	本	99	－	02	注3
TP020506	鋼管(L=6.0m)	径1650mm　厚22mm	本	99	－	02	注3
TP020507	鋼管(L=6.0m)	径1800mm　厚10mm	本	99	－	02	注3
TP020508	鋼管(L=6.0m)	径1800mm　厚11mm	本	99	－	02	注3
TP020509	鋼管(L=6.0m)	径1800mm　厚12mm	本	99	－	02	注3
TP020510	鋼管(L=6.0m)	径1800mm　厚13mm	本	99	－	02	注3
TP020511	鋼管(L=6.0m)	径1800mm　厚14mm	本	99	－	02	注3
TP020512	鋼管(L=6.0m)	径1800mm　厚15mm	本	99	－	02	注3
TP020513	鋼管(L=6.0m)	径1800mm　厚16mm	本	99	－	02	注3
TP020514	鋼管(L=6.0m)	径1800mm　厚17mm	本	99	－	02	注3
TP020515	鋼管(L=6.0m)	径1800mm　厚18mm	本	99	－	02	注3
TP020516	鋼管(L=6.0m)	径1800mm　厚19mm	本	99	－	02	注3
TP020517	鋼管(L=6.0m)	径1800mm　厚20mm	本	99	－	02	注3
TP020518	鋼管(L=6.0m)	径1800mm　厚21mm	本	99	－	02	注3
TP020519	鋼管(L=6.0m)	径1800mm　厚22mm	本	99	－	02	注3
TP020520	鋼管(L=6.0m)	径1800mm　厚23mm	本	99	－	02	注3
TP020521	鋼管(L=6.0m)	径1800mm　厚24mm	本	99	－	02	注3
TP020522	鋼管(L=6.0m)	径1800mm　厚25mm	本	99	－	02	注3
TP020523	鋼管(L=6.0m)	径1900mm　厚10mm	本	99	－	02	注3
TP020524	鋼管(L=6.0m)	径1900mm　厚11mm	本	99	－	02	注3
TP020525	鋼管(L=6.0m)	径1900mm　厚12mm	本	99	－	02	注3
TP020526	鋼管(L=6.0m)	径1900mm　厚13mm	本	99	－	02	注3
TP020527	鋼管(L=6.0m)	径1900mm　厚14mm	本	99	－	02	注3
TP020528	鋼管(L=6.0m)	径1900mm　厚15mm	本	99	－	02	注3
TP020529	鋼管(L=6.0m)	径1900mm　厚16mm	本	99	－	02	注3
TP020530	鋼管(L=6.0m)	径1900mm　厚17mm	本	99	－	02	注3
TP020531	鋼管(L=6.0m)	径1900mm　厚18mm	本	99	－	02	注3
TP020532	鋼管(L=6.0m)	径1900mm　厚19mm	本	99	－	02	注3
TP020533	鋼管(L=6.0m)	径1900mm　厚20mm	本	99	－	02	注3
TP020534	鋼管(L=6.0m)	径1900mm　厚21mm	本	99	－	02	注3
TP020535	鋼管(L=6.0m)	径1900mm　厚22mm	本	99	－	02	注3
TP020536	鋼管(L=6.0m)	径1900mm　厚23mm	本	99	－	02	注3

資材単価一覧表

令和6年4月1日以降適用

単価コード	名　　称	規　　格	単位	地区コード	単価	分類コード	備考
TP020537	鋼管(L=6.0m)	径1900mm　厚24mm	本	99	－	02	注3
TP020538	鋼管(L=6.0m)	径1900mm　厚25mm	本	99	－	02	注3
TP020539	鋼管(L=6.0m)	径2000mm　厚11mm	本	99	－	02	注3
TP020540	鋼管(L=6.0m)	径2000mm　厚12mm	本	99	－	02	注3
TP020541	鋼管(L=6.0m)	径2000mm　厚13mm	本	99	－	02	注3
TP020542	鋼管(L=6.0m)	径2000mm　厚14mm	本	99	－	02	注3
TP020543	鋼管(L=6.0m)	径2000mm　厚15mm	本	99	－	02	注3
TP020544	鋼管(L=6.0m)	径2000mm　厚16mm	本	99	－	02	注3
TP020545	鋼管(L=6.0m)	径2000mm　厚17mm	本	99	－	02	注3
TP020546	鋼管(L=6.0m)	径2000mm　厚18mm	本	99	－	02	注3
TP020547	鋼管(L=6.0m)	径2000mm　厚19mm	本	99	－	02	注3
TP020548	鋼管(L=6.0m)	径2000mm　厚20mm	本	99	－	02	注3
TP020549	鋼管(L=6.0m)	径2000mm　厚21mm	本	99	－	02	注3
TP020550	鋼管(L=6.0m)	径2000mm　厚22mm	本	99	－	02	注3
TP020551	鋼管(L=6.0m)	径2000mm　厚23mm	本	99	－	02	注3
TP020552	鋼管(L=6.0m)	径2000mm　厚24mm	本	99	－	02	注3
TP020553	鋼管(L=6.0m)	径2000mm　厚25mm	本	99	－	02	注3
TP020554	鋼管(L=6.0m)	径2100mm　厚13mm	本	99	－	02	注3
TP020555	鋼管(L=6.0m)	径2100mm　厚14mm	本	99	－	02	注3
TP020556	鋼管(L=6.0m)	径2100mm　厚15mm	本	99	－	02	注3
TP020557	鋼管(L=6.0m)	径2100mm　厚16mm	本	99	－	02	注3
TP020558	鋼管(L=6.0m)	径2100mm　厚17mm	本	99	－	02	注3
TP020559	鋼管(L=6.0m)	径2100mm　厚18mm	本	99	－	02	注3
TP020560	鋼管(L=6.0m)	径2100mm　厚19mm	本	99	－	02	注3
TP020561	鋼管(L=6.0m)	径2100mm　厚20mm	本	99	－	02	注3
TP020562	鋼管(L=6.0m)	径2100mm　厚21mm	本	99	－	02	注3
TP020563	鋼管(L=6.0m)	径2100mm　厚22mm	本	99	－	02	注3
TP020564	鋼管(L=6.0m)	径2100mm　厚23mm	本	99	－	02	注3
TP020565	鋼管(L=6.0m)	径2100mm　厚24mm	本	99	－	02	注3
TP020566	鋼管(L=6.0m)	径2100mm　厚25mm	本	99	－	02	注3
TP020567	鋼管(L=6.0m)	径2200mm　厚13mm	本	99	－	02	注3
TP020568	鋼管(L=6.0m)	径2200mm　厚14mm	本	99	－	02	注3
TP020569	鋼管(L=6.0m)	径2200mm　厚15mm	本	99	－	02	注3
TP020570	鋼管(L=6.0m)	径2200mm　厚16mm	本	99	－	02	注3
TP020571	鋼管(L=6.0m)	径2200mm　厚17mm	本	99	－	02	注3
TP020572	鋼管(L=6.0m)	径2200mm　厚18mm	本	99	－	02	注3
TP020573	鋼管(L=6.0m)	径2200mm　厚19mm	本	99	－	02	注3
TP020574	鋼管(L=6.0m)	径2200mm　厚20mm	本	99	－	02	注3
TP020575	鋼管(L=6.0m)	径2200mm　厚21mm	本	99	－	02	注3

資材単価一覧表

令和6年4月1日以降適用

単価コード	名　　称	規　　格	単位	地区コード	単価	分類コード	備考
TP020576	鋼管(L=6.0m)	径2200mm　厚22mm	本	99	－	02	注3
TP020577	鋼管(L=6.0m)	径2200mm　厚23mm	本	99	－	02	注3
TP020578	鋼管(L=6.0m)	径2200mm　厚24mm	本	99	－	02	注3
TP020579	鋼管(L=6.0m)	径2200mm　厚25mm	本	99	－	02	注3
TP020580	鋼管(L=6.0m)	径2300mm　厚14mm	本	99	－	02	注3
TP020581	鋼管(L=6.0m)	径2300mm　厚15mm	本	99	－	02	注3
TP020582	鋼管(L=6.0m)	径2300mm　厚16mm	本	99	－	02	注3
TP020583	鋼管(L=6.0m)	径2300mm　厚17mm	本	99	－	02	注3
TP020584	鋼管(L=6.0m)	径2300mm　厚18mm	本	99	－	02	注3
TP020585	鋼管(L=6.0m)	径2300mm　厚19mm	本	99	－	02	注3
TP020586	鋼管(L=6.0m)	径2300mm　厚20mm	本	99	－	02	注3
TP020587	鋼管(L=6.0m)	径2300mm　厚21mm	本	99	－	02	注3
TP020588	鋼管(L=6.0m)	径2300mm　厚22mm	本	99	－	02	注3
TP020589	鋼管(L=6.0m)	径2300mm　厚23mm	本	99	－	02	注3
TP020590	鋼管(L=6.0m)	径2300mm　厚24mm	本	99	－	02	注3
TP020591	鋼管(L=6.0m)	径2300mm　厚25mm	本	99	－	02	注3
TP020592	鋼管(L=6.0m)	径2400mm　厚15mm	本	99	－	02	注3
TP020593	鋼管(L=6.0m)	径2400mm　厚16mm	本	99	－	02	注3
TP020594	鋼管(L=6.0m)	径2400mm　厚17mm	本	99	－	02	注3
TP020595	鋼管(L=6.0m)	径2400mm　厚18mm	本	99	－	02	注3
TP020596	鋼管(L=6.0m)	径2400mm　厚19mm	本	99	－	02	注3
TP020597	鋼管(L=6.0m)	径2400mm　厚20mm	本	99	－	02	注3
TP020598	鋼管(L=6.0m)	径2400mm　厚21mm	本	99	－	02	注3
TP020599	鋼管(L=6.0m)	径2400mm　厚22mm	本	99	－	02	注3
TP020600	鋼管(L=6.0m)	径2400mm　厚23mm	本	99	－	02	注3
TP020601	鋼管(L=6.0m)	径2400mm　厚24mm	本	99	－	02	注3
TP020602	鋼管(L=6.0m)	径2400mm　厚25mm	本	99	－	02	注3
TP020603	鋼管(L=6.0m)	径2500mm　厚15mm	本	99	－	02	注3
TP020604	鋼管(L=6.0m)	径2500mm　厚16mm	本	99	－	02	注3
TP020605	鋼管(L=6.0m)	径2500mm　厚17mm	本	99	－	02	注3
TP020606	鋼管(L=6.0m)	径2500mm　厚18mm	本	99	－	02	注3
TP020607	鋼管(L=6.0m)	径2500mm　厚19mm	本	99	－	02	注3
TP020608	鋼管(L=6.0m)	径2500mm　厚20mm	本	99	－	02	注3
TP020609	鋼管(L=6.0m)	径2500mm　厚21mm	本	99	－	02	注3
TP020610	鋼管(L=6.0m)	径2500mm　厚22mm	本	99	－	02	注3
TP020611	鋼管(L=6.0m)	径2500mm　厚23mm	本	99	－	02	注3
TP020612	鋼管(L=6.0m)	径2500mm　厚24mm	本	99	－	02	注3
TP020613	鋼管(L=6.0m)	径2500mm　厚25mm	本	99	－	02	注3
TP020614	鋼管(L=6.0m)	径2500mm　厚26mm	本	99	－	02	注3

資材単価一覧表

令和6年4月1日以降適用

単価コード	名　　称	規　　格	単位	地区コード	単価	分類コード	備考
TP020615	鋼管(L=6.0m)	径2600mm　厚16mm	本	99	－	02	注3
TP020616	鋼管(L=6.0m)	径2600mm　厚17mm	本	99	－	02	注3
TP020617	鋼管(L=6.0m)	径2600mm　厚18mm	本	99	－	02	注3
TP020618	鋼管(L=6.0m)	径2600mm　厚19mm	本	99	－	02	注3
TP020619	鋼管(L=6.0m)	径2600mm　厚20mm	本	99	－	02	注3
TP020620	鋼管(L=6.0m)	径2600mm　厚21mm	本	99	－	02	注3
TP020621	鋼管(L=6.0m)	径2600mm　厚22mm	本	99	－	02	注3
TP020622	鋼管(L=6.0m)	径2600mm　厚23mm	本	99	－	02	注3
TP020623	鋼管(L=6.0m)	径2600mm　厚24mm	本	99	－	02	注3
TP020624	鋼管(L=6.0m)	径2600mm　厚25mm	本	99	－	02	注3
TP020625	鋼管(L=6.0m)	径2600mm　厚26mm	本	99	－	02	注3
TP020626	鋼管(L=6.0m)	径2600mm　厚27mm	本	99	－	02	注3
TP020627	鋼管(L=6.0m)	径2700mm　厚17mm	本	99	－	02	注3
TP020628	鋼管(L=6.0m)	径2700mm　厚18mm	本	99	－	02	注3
TP020629	鋼管(L=6.0m)	径2700mm　厚19mm	本	99	－	02	注3
TP020630	鋼管(L=6.0m)	径2700mm　厚20mm	本	99	－	02	注3
TP020631	鋼管(L=6.0m)	径2700mm　厚21mm	本	99	－	02	注3
TP020632	鋼管(L=6.0m)	径2700mm　厚22mm	本	99	－	02	注3
TP020633	鋼管(L=6.0m)	径2700mm　厚23mm	本	99	－	02	注3
TP020634	鋼管(L=6.0m)	径2700mm　厚24mm	本	99	－	02	注3
TP020635	鋼管(L=6.0m)	径2700mm　厚25mm	本	99	－	02	注3
TP020636	鋼管(L=6.0m)	径2700mm　厚26mm	本	99	－	02	注3
TP020637	鋼管(L=6.0m)	径2700mm　厚27mm	本	99	－	02	注3
TP020638	鋼管(L=6.0m)	径2700mm　厚28mm	本	99	－	02	注3
TP020639	鋼管(L=6.0m)	径2800mm　厚18mm	本	99	－	02	注3
TP020640	鋼管(L=6.0m)	径2800mm　厚19mm	本	99	－	02	注3
TP020641	鋼管(L=6.0m)	径2800mm　厚20mm	本	99	－	02	注3
TP020642	鋼管(L=6.0m)	径2800mm　厚21mm	本	99	－	02	注3
TP020643	鋼管(L=6.0m)	径2800mm　厚22mm	本	99	－	02	注3
TP020644	鋼管(L=6.0m)	径2800mm　厚23mm	本	99	－	02	注3
TP020645	鋼管(L=6.0m)	径2800mm　厚24mm	本	99	－	02	注3
TP020646	鋼管(L=6.0m)	径2800mm　厚25mm	本	99	－	02	注3
TP020647	鋼管(L=6.0m)	径2800mm　厚26mm	本	99	－	02	注3
TP020648	鋼管(L=6.0m)	径2800mm　厚27mm	本	99	－	02	注3
TP020649	鋼管(L=6.0m)	径2800mm　厚28mm	本	99	－	02	注3
TP020650	鋼管(L=6.0m)	径2800mm　厚29mm	本	99	－	02	注3
TP020651	鋼管(L=6.0m)	径2900mm　厚18mm	本	99	－	02	注3
TP020652	鋼管(L=6.0m)	径2900mm　厚19mm	本	99	－	02	注3
TP020653	鋼管(L=6.0m)	径2900mm　厚20mm	本	99	－	02	注3

資材単価一覧表

令和6年4月1日以降適用

単価コード	名　　称	規　　格	単位	地区コード	単価	分類コード	備考
TP020654	鋼管(L=6.0m)	径2900mm　厚21mm	本	99	－	02	注3
TP020655	鋼管(L=6.0m)	径2900mm　厚22mm	本	99	－	02	注3
TP020656	鋼管(L=6.0m)	径2900mm　厚23mm	本	99	－	02	注3
TP020657	鋼管(L=6.0m)	径2900mm　厚24mm	本	99	－	02	注3
TP020658	鋼管(L=6.0m)	径2900mm　厚25mm	本	99	－	02	注3
TP020659	鋼管(L=6.0m)	径2900mm　厚26mm	本	99	－	02	注3
TP020660	鋼管(L=6.0m)	径2900mm　厚27mm	本	99	－	02	注3
TP020661	鋼管(L=6.0m)	径2900mm　厚28mm	本	99	－	02	注3
TP020662	鋼管(L=6.0m)	径2900mm　厚29mm	本	99	－	02	注3
TP020663	鋼管(L=6.0m)	径2900mm　厚30mm	本	99	－	02	注3
TP020664	鋼管(L=6.0m)	径3000mm　厚19mm	本	99	－	02	注3
TP020665	鋼管(L=6.0m)	径3000mm　厚20mm	本	99	－	02	注3
TP020666	鋼管(L=6.0m)	径3000mm　厚21mm	本	99	－	02	注3
TP020667	鋼管(L=6.0m)	径3000mm　厚22mm	本	99	－	02	注3
TP020668	鋼管(L=6.0m)	径3000mm　厚23mm	本	99	－	02	注3
TP020669	鋼管(L=6.0m)	径3000mm　厚24mm	本	99	－	02	注3
TP020670	鋼管(L=6.0m)	径3000mm　厚25mm	本	99	－	02	注3
TP020671	鋼管(L=6.0m)	径3000mm　厚26mm	本	99	－	02	注3
TP020672	鋼管(L=6.0m)	径3000mm　厚27mm	本	99	－	02	注3
TP020673	鋼管(L=6.0m)	径3000mm　厚28mm	本	99	－	02	注3
TP020674	鋼管(L=6.0m)	径3000mm　厚29mm	本	99	－	02	注3
TP020675	鋼管(L=6.0m)	径3000mm　厚30mm	本	99	－	02	注3
TP020676	鋼管(L=9.0m)	径600mm　厚6mm	本	99	－	02	注3
TP020677	鋼管(L=9.0m)	径600mm　厚7mm	本	99	－	02	注3
TP020678	鋼管(L=9.0m)	径600mm　厚8mm	本	99	－	02	注3
TP020679	鋼管(L=9.0m)	径600mm　厚9mm	本	99	－	02	注3
TP020680	鋼管(L=9.0m)	径600mm　厚10mm	本	99	－	02	注3
TP020681	鋼管(L=9.0m)	径600mm　厚11mm	本	99	－	02	注3
TP020682	鋼管(L=9.0m)	径600mm　厚12mm	本	99	－	02	注3
TP020683	鋼管(L=9.0m)	径700mm　厚6mm	本	99	－	02	注3
TP020684	鋼管(L=9.0m)	径700mm　厚7mm	本	99	－	02	注3
TP020685	鋼管(L=9.0m)	径700mm　厚8mm	本	99	－	02	注3
TP020686	鋼管(L=9.0m)	径700mm　厚9mm	本	99	－	02	注3
TP020687	鋼管(L=9.0m)	径700mm　厚10mm	本	99	－	02	注3
TP020688	鋼管(L=9.0m)	径700mm　厚11mm	本	99	－	02	注3
TP020689	鋼管(L=9.0m)	径700mm　厚12mm	本	99	－	02	注3
TP020690	鋼管(L=9.0m)	径700mm　厚13mm	本	99	－	02	注3
TP020691	鋼管(L=9.0m)	径700mm　厚14mm	本	99	－	02	注3
TP020692	鋼管(L=9.0m)	径800mm　厚6mm	本	99	－	02	注3

資材単価一覧表

令和6年4月1日以降適用

単価コード	名　　称	規　　格	単位	地区コード	単価	分類コード	備考
TP020693	鋼管(L=9.0m)	径800mm　厚7mm	本	99	－	02	注3
TP020694	鋼管(L=9.0m)	径800mm　厚8mm	本	99	－	02	注3
TP020695	鋼管(L=9.0m)	径800mm　厚9mm	本	99	－	02	注3
TP020696	鋼管(L=9.0m)	径800mm　厚10mm	本	99	－	02	注3
TP020697	鋼管(L=9.0m)	径800mm　厚11mm	本	99	－	02	注3
TP020698	鋼管(L=9.0m)	径800mm　厚12mm	本	99	－	02	注3
TP020699	鋼管(L=9.0m)	径800mm　厚13mm	本	99	－	02	注3
TP020700	鋼管(L=9.0m)	径800mm　厚14mm	本	99	－	02	注3
TP020701	鋼管(L=9.0m)	径800mm　厚15mm	本	99	－	02	注3
TP020702	鋼管(L=9.0m)	径900mm　厚6mm	本	99	－	02	注3
TP020703	鋼管(L=9.0m)	径900mm　厚7mm	本	99	－	02	注3
TP020704	鋼管(L=9.0m)	径900mm　厚8mm	本	99	－	02	注3
TP020705	鋼管(L=9.0m)	径900mm　厚9mm	本	99	－	02	注3
TP020706	鋼管(L=9.0m)	径900mm　厚10mm	本	99	－	02	注3
TP020707	鋼管(L=9.0m)	径900mm　厚11mm	本	99	－	02	注3
TP020708	鋼管(L=9.0m)	径900mm　厚12mm	本	99	－	02	注3
TP020709	鋼管(L=9.0m)	径900mm　厚13mm	本	99	－	02	注3
TP020710	鋼管(L=9.0m)	径900mm　厚14mm	本	99	－	02	注3
TP020711	鋼管(L=9.0m)	径900mm　厚15mm	本	99	－	02	注3
TP020712	鋼管(L=9.0m)	径900mm　厚16mm	本	99	－	02	注3
TP020713	鋼管(L=9.0m)	径1000mm　厚6mm	本	99	－	02	注3
TP020714	鋼管(L=9.0m)	径1000mm　厚7mm	本	99	－	02	注3
TP020715	鋼管(L=9.0m)	径1000mm　厚8mm	本	99	－	02	注3
TP020716	鋼管(L=9.0m)	径1000mm　厚9mm	本	99	－	02	注3
TP020717	鋼管(L=9.0m)	径1000mm　厚10mm	本	99	－	02	注3
TP020718	鋼管(L=9.0m)	径1000mm　厚11mm	本	99	－	02	注3
TP020719	鋼管(L=9.0m)	径1000mm　厚12mm	本	99	－	02	注3
TP020720	鋼管(L=9.0m)	径1000mm　厚13mm	本	99	－	02	注3
TP020721	鋼管(L=9.0m)	径1000mm　厚14mm	本	99	－	02	注3
TP020722	鋼管(L=9.0m)	径1000mm　厚15mm	本	99	－	02	注3
TP020723	鋼管(L=9.0m)	径1000mm　厚16mm	本	99	－	02	注3
TP020724	鋼管(L=9.0m)	径1000mm　厚17mm	本	99	－	02	注3
TP020725	鋼管(L=9.0m)	径1000mm　厚18mm	本	99	－	02	注3
TP020726	鋼管(L=9.0m)	径1100mm　厚7mm	本	99	－	02	注3
TP020727	鋼管(L=9.0m)	径1100mm　厚8mm	本	99	－	02	注3
TP020728	鋼管(L=9.0m)	径1100mm　厚9mm	本	99	－	02	注3
TP020729	鋼管(L=9.0m)	径1100mm　厚10mm	本	99	－	02	注3
TP020730	鋼管(L=9.0m)	径1100mm　厚11mm	本	99	－	02	注3
TP020731	鋼管(L=9.0m)	径1100mm　厚12mm	本	99	－	02	注3

資材単価一覧表

令和6年4月1日以降適用

単価コード	名　　称	規　　格	単位	地区コード	単価	分類コード	備考
TP020732	鋼管(L=9.0m)	径1100mm　厚13mm	本	99	－	02	注3
TP020733	鋼管(L=9.0m)	径1100mm　厚14mm	本	99	－	02	注3
TP020734	鋼管(L=9.0m)	径1100mm　厚15mm	本	99	－	02	注3
TP020735	鋼管(L=9.0m)	径1100mm　厚16mm	本	99	－	02	注3
TP020736	鋼管(L=9.0m)	径1100mm　厚17mm	本	99	－	02	注3
TP020737	鋼管(L=9.0m)	径1100mm　厚18mm	本	99	－	02	注3
TP020738	鋼管(L=9.0m)	径1100mm　厚19mm	本	99	－	02	注3
TP020739	鋼管(L=9.0m)	径1200mm　厚8mm	本	99	－	02	注3
TP020740	鋼管(L=9.0m)	径1200mm　厚9mm	本	99	－	02	注3
TP020741	鋼管(L=9.0m)	径1200mm　厚10mm	本	99	－	02	注3
TP020742	鋼管(L=9.0m)	径1200mm　厚11mm	本	99	－	02	注3
TP020743	鋼管(L=9.0m)	径1200mm　厚12mm	本	99	－	02	注3
TP020744	鋼管(L=9.0m)	径1200mm　厚13mm	本	99	－	02	注3
TP020745	鋼管(L=9.0m)	径1200mm　厚14mm	本	99	－	02	注3
TP020746	鋼管(L=9.0m)	径1200mm　厚15mm	本	99	－	02	注3
TP020747	鋼管(L=9.0m)	径1200mm　厚16mm	本	99	－	02	注3
TP020748	鋼管(L=9.0m)	径1200mm　厚17mm	本	99	－	02	注3
TP020749	鋼管(L=9.0m)	径1200mm　厚18mm	本	99	－	02	注3
TP020750	鋼管(L=9.0m)	径1200mm　厚19mm	本	99	－	02	注3
TP020751	鋼管(L=9.0m)	径1200mm　厚20mm	本	99	－	02	注3
TP020752	鋼管(L=9.0m)	径1350mm　厚8mm	本	99	－	02	注3
TP020753	鋼管(L=9.0m)	径1350mm　厚9mm	本	99	－	02	注3
TP020754	鋼管(L=9.0m)	径1350mm　厚10mm	本	99	－	02	注3
TP020755	鋼管(L=9.0m)	径1350mm　厚11mm	本	99	－	02	注3
TP020756	鋼管(L=9.0m)	径1350mm　厚12mm	本	99	－	02	注3
TP020757	鋼管(L=9.0m)	径1350mm　厚13mm	本	99	－	02	注3
TP020758	鋼管(L=9.0m)	径1350mm　厚14mm	本	99	－	02	注3
TP020759	鋼管(L=9.0m)	径1350mm　厚15mm	本	99	－	02	注3
TP020760	鋼管(L=9.0m)	径1350mm　厚16mm	本	99	－	02	注3
TP020761	鋼管(L=9.0m)	径1350mm　厚17mm	本	99	－	02	注3
TP020762	鋼管(L=9.0m)	径1350mm　厚18mm	本	99	－	02	注3
TP020763	鋼管(L=9.0m)	径1350mm　厚19mm	本	99	－	02	注3
TP020764	鋼管(L=9.0m)	径1350mm　厚20mm	本	99	－	02	注3
TP020765	鋼管(L=9.0m)	径1350mm　厚21mm	本	99	－	02	注3
TP020766	鋼管(L=9.0m)	径1500mm　厚9mm	本	99	－	02	注3
TP020767	鋼管(L=9.0m)	径1500mm　厚10mm	本	99	－	02	注3
TP020768	鋼管(L=9.0m)	径1500mm　厚11mm	本	99	－	02	注3
TP020769	鋼管(L=9.0m)	径1500mm　厚12mm	本	99	－	02	注3
TP020770	鋼管(L=9.0m)	径1500mm　厚13mm	本	99	－	02	注3

資材単価一覧表

令和6年4月1日以降適用

単価コード	名　　称	規　　格	単位	地区コード	単価	分類コード	備考
TP020771	鋼管(L=9.0m)	径1500mm　厚14mm	本	99	－	02	注3
TP020772	鋼管(L=9.0m)	径1500mm　厚15mm	本	99	－	02	注3
TP020773	鋼管(L=9.0m)	径1500mm　厚16mm	本	99	－	02	注3
TP020774	鋼管(L=9.0m)	径1500mm　厚17mm	本	99	－	02	注3
TP020775	鋼管(L=9.0m)	径1500mm　厚18mm	本	99	－	02	注3
TP020776	鋼管(L=9.0m)	径1500mm　厚19mm	本	99	－	02	注3
TP020777	鋼管(L=9.0m)	径1500mm　厚20mm	本	99	－	02	注3
TP020778	鋼管(L=9.0m)	径1500mm　厚21mm	本	99	－	02	注3
TP020779	鋼管(L=9.0m)	径1500mm　厚22mm	本	99	－	02	注3
TP020780	鋼管(L=9.0m)	径1600mm　厚9mm	本	99	－	02	注3
TP020781	鋼管(L=9.0m)	径1600mm　厚10mm	本	99	－	02	注3
TP020782	鋼管(L=9.0m)	径1600mm　厚11mm	本	99	－	02	注3
TP020783	鋼管(L=9.0m)	径1600mm　厚12mm	本	99	－	02	注3
TP020784	鋼管(L=9.0m)	径1600mm　厚13mm	本	99	－	02	注3
TP020785	鋼管(L=9.0m)	径1600mm　厚14mm	本	99	－	02	注3
TP020786	鋼管(L=9.0m)	径1600mm　厚15mm	本	99	－	02	注3
TP020787	鋼管(L=9.0m)	径1600mm　厚16mm	本	99	－	02	注3
TP020788	鋼管(L=9.0m)	径1600mm　厚17mm	本	99	－	02	注3
TP020789	鋼管(L=9.0m)	径1600mm　厚18mm	本	99	－	02	注3
TP020790	鋼管(L=9.0m)	径1600mm　厚19mm	本	99	－	02	注3
TP020791	鋼管(L=9.0m)	径1600mm　厚20mm	本	99	－	02	注3
TP020792	鋼管(L=9.0m)	径1600mm　厚21mm	本	99	－	02	注3
TP020793	鋼管(L=9.0m)	径1600mm　厚22mm	本	99	－	02	注3
TP020794	鋼管(L=9.0m)	径1650mm　厚9mm	本	99	－	02	注3
TP020795	鋼管(L=9.0m)	径1650mm　厚10mm	本	99	－	02	注3
TP020796	鋼管(L=9.0m)	径1650mm　厚11mm	本	99	－	02	注3
TP020797	鋼管(L=9.0m)	径1650mm　厚12mm	本	99	－	02	注3
TP020798	鋼管(L=9.0m)	径1650mm　厚13mm	本	99	－	02	注3
TP020799	鋼管(L=9.0m)	径1650mm　厚14mm	本	99	－	02	注3
TP020800	鋼管(L=9.0m)	径1650mm　厚15mm	本	99	－	02	注3
TP020801	鋼管(L=9.0m)	径1650mm　厚16mm	本	99	－	02	注3
TP020802	鋼管(L=9.0m)	径1650mm　厚17mm	本	99	－	02	注3
TP020803	鋼管(L=9.0m)	径1650mm　厚18mm	本	99	－	02	注3
TP020804	鋼管(L=9.0m)	径1650mm　厚19mm	本	99	－	02	注3
TP020805	鋼管(L=9.0m)	径1650mm　厚20mm	本	99	－	02	注3
TP020806	鋼管(L=9.0m)	径1650mm　厚21mm	本	99	－	02	注3
TP020807	鋼管(L=9.0m)	径1650mm　厚22mm	本	99	－	02	注3
TP020808	鋼管(L=9.0m)	径1800mm　厚10mm	本	99	－	02	注3
TP020809	鋼管(L=9.0m)	径1800mm　厚11mm	本	99	－	02	注3

資材単価一覧表

令和6年4月1日以降適用

単価コード	名　　称	規　　格	単位	地区コード	単価	分類コード	備考
TP020810	鋼管(L=9.0m)	径1800mm　厚12mm	本	99	－	02	注3
TP020811	鋼管(L=9.0m)	径1800mm　厚13mm	本	99	－	02	注3
TP020812	鋼管(L=9.0m)	径1800mm　厚14mm	本	99	－	02	注3
TP020813	鋼管(L=9.0m)	径1800mm　厚15mm	本	99	－	02	注3
TP020814	鋼管(L=9.0m)	径1800mm　厚16mm	本	99	－	02	注3
TP020815	鋼管(L=9.0m)	径1800mm　厚17mm	本	99	－	02	注3
TP020816	鋼管(L=9.0m)	径1800mm　厚18mm	本	99	－	02	注3
TP020817	鋼管(L=9.0m)	径1800mm　厚19mm	本	99	－	02	注3
TP020818	鋼管(L=9.0m)	径1800mm　厚20mm	本	99	－	02	注3
TP020819	鋼管(L=9.0m)	径1800mm　厚21mm	本	99	－	02	注3
TP020820	鋼管(L=9.0m)	径1800mm　厚22mm	本	99	－	02	注3
TP020821	鋼管(L=9.0m)	径1800mm　厚23mm	本	99	－	02	注3
TP020822	鋼管(L=9.0m)	径1800mm　厚24mm	本	99	－	02	注3
TP020823	鋼管(L=9.0m)	径1800mm　厚25mm	本	99	－	02	注3
TP020824	鋼管(L=9.0m)	径1900mm　厚10mm	本	99	－	02	注3
TP020825	鋼管(L=9.0m)	径1900mm　厚11mm	本	99	－	02	注3
TP020826	鋼管(L=9.0m)	径1900mm　厚12mm	本	99	－	02	注3
TP020827	鋼管(L=9.0m)	径1900mm　厚13mm	本	99	－	02	注3
TP020828	鋼管(L=9.0m)	径1900mm　厚14mm	本	99	－	02	注3
TP020829	鋼管(L=9.0m)	径1900mm　厚15mm	本	99	－	02	注3
TP020830	鋼管(L=9.0m)	径1900mm　厚16mm	本	99	－	02	注3
TP020831	鋼管(L=9.0m)	径1900mm　厚17mm	本	99	－	02	注3
TP020832	鋼管(L=9.0m)	径1900mm　厚18mm	本	99	－	02	注3
TP020833	鋼管(L=9.0m)	径1900mm　厚19mm	本	99	－	02	注3
TP020834	鋼管(L=9.0m)	径1900mm　厚20mm	本	99	－	02	注3
TP020835	鋼管(L=9.0m)	径1900mm　厚21mm	本	99	－	02	注3
TP020836	鋼管(L=9.0m)	径1900mm　厚22mm	本	99	－	02	注3
TP020837	鋼管(L=9.0m)	径1900mm　厚23mm	本	99	－	02	注3
TP020838	鋼管(L=9.0m)	径1900mm　厚24mm	本	99	－	02	注3
TP020839	鋼管(L=9.0m)	径1900mm　厚25mm	本	99	－	02	注3
TP020840	鋼管(L=9.0m)	径2000mm　厚11mm	本	99	－	02	注3
TP020841	鋼管(L=9.0m)	径2000mm　厚12mm	本	99	－	02	注3
TP020842	鋼管(L=9.0m)	径2000mm　厚13mm	本	99	－	02	注3
TP020843	鋼管(L=9.0m)	径2000mm　厚14mm	本	99	－	02	注3
TP020844	鋼管(L=9.0m)	径2000mm　厚15mm	本	99	－	02	注3
TP020845	鋼管(L=9.0m)	径2000mm　厚16mm	本	99	－	02	注3
TP020846	鋼管(L=9.0m)	径2000mm　厚17mm	本	99	－	02	注3
TP020847	鋼管(L=9.0m)	径2000mm　厚18mm	本	99	－	02	注3
TP020848	鋼管(L=9.0m)	径2000mm　厚19mm	本	99	－	02	注3

資材単価一覧表

令和6年4月1日以降適用

単価コード	名　　称	規　　格	単位	地区コード	単価	分類コード	備考
TP020849	鋼管(L=9.0m)	径2000mm　厚20mm	本	99	－	02	注3
TP020850	鋼管(L=9.0m)	径2000mm　厚21mm	本	99	－	02	注3
TP020851	鋼管(L=9.0m)	径2000mm　厚22mm	本	99	－	02	注3
TP020852	鋼管(L=9.0m)	径2000mm　厚23mm	本	99	－	02	注3
TP020853	鋼管(L=9.0m)	径2000mm　厚24mm	本	99	－	02	注3
TP020854	鋼管(L=9.0m)	径2000mm　厚25mm	本	99	－	02	注3
TP020855	鋼管(L=9.0m)	径2100mm　厚13mm	本	99	－	02	注3
TP020856	鋼管(L=9.0m)	径2100mm　厚14mm	本	99	－	02	注3
TP020857	鋼管(L=9.0m)	径2100mm　厚15mm	本	99	－	02	注3
TP020858	鋼管(L=9.0m)	径2100mm　厚16mm	本	99	－	02	注3
TP020859	鋼管(L=9.0m)	径2100mm　厚17mm	本	99	－	02	注3
TP020860	鋼管(L=9.0m)	径2100mm　厚18mm	本	99	－	02	注3
TP020861	鋼管(L=9.0m)	径2100mm　厚19mm	本	99	－	02	注3
TP020862	鋼管(L=9.0m)	径2100mm　厚20mm	本	99	－	02	注3
TP020863	鋼管(L=9.0m)	径2100mm　厚21mm	本	99	－	02	注3
TP020864	鋼管(L=9.0m)	径2100mm　厚22mm	本	99	－	02	注3
TP020865	鋼管(L=9.0m)	径2100mm　厚23mm	本	99	－	02	注3
TP020866	鋼管(L=9.0m)	径2100mm　厚24mm	本	99	－	02	注3
TP020867	鋼管(L=9.0m)	径2100mm　厚25mm	本	99	－	02	注3
TP020868	鋼管(L=9.0m)	径2200mm　厚13mm	本	99	－	02	注3
TP020869	鋼管(L=9.0m)	径2200mm　厚14mm	本	99	－	02	注3
TP020870	鋼管(L=9.0m)	径2200mm　厚15mm	本	99	－	02	注3
TP020871	鋼管(L=9.0m)	径2200mm　厚16mm	本	99	－	02	注3
TP020872	鋼管(L=9.0m)	径2200mm　厚17mm	本	99	－	02	注3
TP020873	鋼管(L=9.0m)	径2200mm　厚18mm	本	99	－	02	注3
TP020874	鋼管(L=9.0m)	径2200mm　厚19mm	本	99	－	02	注3
TP020875	鋼管(L=9.0m)	径2200mm　厚20mm	本	99	－	02	注3
TP020876	鋼管(L=9.0m)	径2200mm　厚21mm	本	99	－	02	注3
TP020877	鋼管(L=9.0m)	径2200mm　厚22mm	本	99	－	02	注3
TP020878	鋼管(L=9.0m)	径2200mm　厚23mm	本	99	－	02	注3
TP020879	鋼管(L=9.0m)	径2200mm　厚24mm	本	99	－	02	注3
TP020880	鋼管(L=9.0m)	径2200mm　厚25mm	本	99	－	02	注3
TP020881	鋼管(L=9.0m)	径2300mm　厚14mm	本	99	－	02	注3
TP020882	鋼管(L=9.0m)	径2300mm　厚15mm	本	99	－	02	注3
TP020883	鋼管(L=9.0m)	径2300mm　厚16mm	本	99	－	02	注3
TP020884	鋼管(L=9.0m)	径2300mm　厚17mm	本	99	－	02	注3
TP020885	鋼管(L=9.0m)	径2300mm　厚18mm	本	99	－	02	注3
TP020886	鋼管(L=9.0m)	径2300mm　厚19mm	本	99	－	02	注3
TP020887	鋼管(L=9.0m)	径2300mm　厚20mm	本	99	－	02	注3

資材単価一覧表

令和6年4月1日以降適用

単価コード	名　　称	規　　格	単位	地区コード	単価	分類コード	備考
TP020888	鋼管(L=9.0m)	径2300mm　厚21mm	本	99	－	02	注3
TP020889	鋼管(L=9.0m)	径2300mm　厚22mm	本	99	－	02	注3
TP020890	鋼管(L=9.0m)	径2300mm　厚23mm	本	99	－	02	注3
TP020891	鋼管(L=9.0m)	径2300mm　厚24mm	本	99	－	02	注3
TP020892	鋼管(L=9.0m)	径2300mm　厚25mm	本	99	－	02	注3
TP020893	鋼管(L=9.0m)	径2400mm　厚15mm	本	99	－	02	注3
TP020894	鋼管(L=9.0m)	径2400mm　厚16mm	本	99	－	02	注3
TP020895	鋼管(L=9.0m)	径2400mm　厚17mm	本	99	－	02	注3
TP020896	鋼管(L=9.0m)	径2400mm　厚18mm	本	99	－	02	注3
TP020897	鋼管(L=9.0m)	径2400mm　厚19mm	本	99	－	02	注3
TP020898	鋼管(L=9.0m)	径2400mm　厚20mm	本	99	－	02	注3
TP020899	鋼管(L=9.0m)	径2400mm　厚21mm	本	99	－	02	注3
TP020900	鋼管(L=9.0m)	径2400mm　厚22mm	本	99	－	02	注3
TP020901	鋼管(L=9.0m)	径2400mm　厚23mm	本	99	－	02	注3
TP020902	鋼管(L=9.0m)	径2400mm　厚24mm	本	99	－	02	注3
TP020903	鋼管(L=9.0m)	径2400mm　厚25mm	本	99	－	02	注3
TP020904	鋼管(L=9.0m)	径2500mm　厚15mm	本	99	－	02	注3
TP020905	鋼管(L=9.0m)	径2500mm　厚16mm	本	99	－	02	注3
TP020906	鋼管(L=9.0m)	径2500mm　厚17mm	本	99	－	02	注3
TP020907	鋼管(L=9.0m)	径2500mm　厚18mm	本	99	－	02	注3
TP020908	鋼管(L=9.0m)	径2500mm　厚19mm	本	99	－	02	注3
TP020909	鋼管(L=9.0m)	径2500mm　厚20mm	本	99	－	02	注3
TP020910	鋼管(L=9.0m)	径2500mm　厚21mm	本	99	－	02	注3
TP020911	鋼管(L=9.0m)	径2500mm　厚22mm	本	99	－	02	注3
TP020912	鋼管(L=9.0m)	径2500mm　厚23mm	本	99	－	02	注3
TP020913	鋼管(L=9.0m)	径2500mm　厚24mm	本	99	－	02	注3
TP020914	鋼管(L=9.0m)	径2500mm　厚25mm	本	99	－	02	注3
TP020915	鋼管(L=9.0m)	径2500mm　厚26mm	本	99	－	02	注3
TP020916	鋼管(L=9.0m)	径2600mm　厚16mm	本	99	－	02	注3
TP020917	鋼管(L=9.0m)	径2600mm　厚17mm	本	99	－	02	注3
TP020918	鋼管(L=9.0m)	径2600mm　厚18mm	本	99	－	02	注3
TP020919	鋼管(L=9.0m)	径2600mm　厚19mm	本	99	－	02	注3
TP020920	鋼管(L=9.0m)	径2600mm　厚20mm	本	99	－	02	注3
TP020921	鋼管(L=9.0m)	径2600mm　厚21mm	本	99	－	02	注3
TP020922	鋼管(L=9.0m)	径2600mm　厚22mm	本	99	－	02	注3
TP020923	鋼管(L=9.0m)	径2600mm　厚23mm	本	99	－	02	注3
TP020924	鋼管(L=9.0m)	径2600mm　厚24mm	本	99	－	02	注3
TP020925	鋼管(L=9.0m)	径2600mm　厚25mm	本	99	－	02	注3
TP020926	鋼管(L=9.0m)	径2600mm　厚26mm	本	99	－	02	注3

資材単価一覧表

令和6年4月1日以降適用

単価コード	名　　称	規　　格	単位	地区コード	単価	分類コード	備考
TP020927	鋼管(L=9.0m)	径2600mm　厚27mm	本	99	－	02	注3
TP020928	鋼管（小口径）（L＝6.0m）	径80mm　厚4.2mm	本	99	－	02	注3
TP020929	鋼管（小口径）（L＝6.0m）	径80mm　厚4.5mm	本	99	－	02	注3
TP020930	鋼管（小口径）（L＝6.0m）	径100mm　厚4.5mm	本	99	－	02	注3
TP020931	鋼管（小口径）（L＝6.0m）	径100mm　厚4.9mm	本	99	－	02	注3
TP020932	鋼管（小口径）（L＝6.0m）	径125mm　厚4.5mm	本	99	－	02	注3
TP020933	鋼管（小口径）（L＝6.0m）	径125mm　厚5mm	本	99	－	02	注3
TP020934	鋼管（小口径）（L＝6.0m）	径125mm　厚5.1mm	本	99	－	02	注3
TP020935	鋼管（小口径）（L＝6.0m）	径150mm　厚5mm	本	99	－	02	注3
TP020936	鋼管（小口径）（L＝6.0m）	径150mm　厚5.5mm	本	99	－	02	注3
TP020937	鋼管（小口径）（L＝6.0m）	径200mm　厚5.8mm	本	99	－	02	注3
TP020938	鋼管（小口径）（L＝6.0m）	径200mm　厚6mm	本	99	－	02	注3
TP020939	鋼管（小口径）（L＝6.0m）	径200mm　厚6.4mm	本	99	－	02	注3
TP020940	鋼管（小口径）（L＝6.0m）	径250mm　厚6.4mm	本	99	－	02	注3
TP020941	鋼管（小口径）（L＝6.0m）	径250mm　厚6.6mm	本	99	－	02	注3
TP020942	鋼管（小口径）（L＝6.0m）	径300mm　厚6.4mm	本	99	－	02	注3
TP020943	鋼管（小口径）（L＝6.0m）	径300mm　厚6.9mm	本	99	－	02	注3
TP020944	鋼管（小口径）（L＝6.0m）	径350mm　厚6mm	本	99	－	02	注3
TP020945	鋼管（小口径）（L＝6.0m）	径350mm　厚7mm	本	99	－	02	注3
TP020946	鋼管（小口径）（L＝6.0m）	径350mm　厚8mm	本	99	－	02	注3
TP020947	鋼管（小口径）（L＝6.0m）	径400mm　厚6mm	本	99	－	02	注3
TP020948	鋼管（小口径）（L＝6.0m）	径400mm　厚7mm	本	99	－	02	注3
TP020949	鋼管（小口径）（L＝6.0m）	径400mm　厚8mm	本	99	－	02	注3
TP020950	鋼管（小口径）（L＝6.0m）	径450mm　厚6mm	本	99	－	02	注3
TP020951	鋼管（小口径）（L＝6.0m）	径450mm　厚7mm	本	99	－	02	注3
TP020952	鋼管（小口径）（L＝6.0m）	径450mm　厚8mm	本	99	－	02	注3
TP020953	鋼管（小口径）（L＝6.0m）	径500mm　厚6mm	本	99	－	02	注3
TP020954	鋼管（小口径）（L＝6.0m）	径500mm　厚7mm	本	99	－	02	注3
TP020955	鋼管（小口径）（L＝6.0m）	径500mm　厚8mm	本	99	－	02	注3
TP020956	鋼管（小口径）（L＝6.0m）	径500mm　厚9mm	本	99	－	02	注3
TP020957	鋼管（小口径）（L＝6.0m）	径500mm　厚10mm	本	99	－	02	注3
TP020958	鋼管（小口径）（L＝9.0m）	径200mm　厚5.8mm	本	99	－	02	注3
TP020959	鋼管（小口径）（L＝9.0m）	径200mm　厚6mm	本	99	－	02	注3
TP020960	鋼管（小口径）（L＝9.0m）	径200mm　厚6.4mm	本	99	－	02	注3
TP020961	鋼管（小口径）（L＝9.0m）	径250mm　厚6.4mm	本	99	－	02	注3
TP020962	鋼管（小口径）（L＝9.0m）	径250mm　厚6.6mm	本	99	－	02	注3
TP020963	鋼管（小口径）（L＝9.0m）	径300mm　厚6mm	本	99	－	02	注3
TP020964	鋼管（小口径）（L＝9.0m）	径300mm　厚6.9mm	本	99	－	02	注3
TP020965	鋼管（小口径）（L＝9.0m）	径350mm　厚6mm	本	99	－	02	注3

資材単価一覧表

令和6年4月1日以降適用

単価コード	名　　称	規　　格	単位	地区コード	単価	分類コード	備考
TP020966	鋼管(小口径)(L=9.0m)	径350mm　厚7mm	本	99	-	02	注3
TP020967	鋼管(小口径)(L=9.0m)	径350mm　厚8mm	本	99	-	02	注3
TP020968	鋼管(小口径)(L=9.0m)	径400mm　厚6mm	本	99	-	02	注3
TP020969	鋼管(小口径)(L=9.0m)	径400mm　厚7mm	本	99	-	02	注3
TP020970	鋼管(小口径)(L=9.0m)	径400mm　厚8mm	本	99	-	02	注3
TP020971	鋼管(小口径)(L=9.0m)	径450mm　厚6mm	本	99	-	02	注3
TP020972	鋼管(小口径)(L=9.0m)	径450mm　厚7mm	本	99	-	02	注3
TP020973	鋼管(小口径)(L=9.0m)	径450mm　厚8mm	本	99	-	02	注3
TP020974	鋼管(小口径)(L=9.0m)	径500mm　厚6mm	本	99	-	02	注3
TP020975	鋼管(小口径)(L=9.0m)	径500mm　厚7mm	本	99	-	02	注3
TP020976	鋼管(小口径)(L=9.0m)	径500mm　厚8mm	本	99	-	02	注3
TP020977	鋼管(小口径)(L=9.0m)	径500mm　厚9mm	本	99	-	02	注3
TP020978	鋼管(小口径)(L=9.0m)	径500mm　厚10mm	本	99	-	02	注3
TP030001	ダクタイル鋳鉄管　内面モルタルライニング	K形 3種管　径75　長4.0m	本	99	***	03	注1
TP030002	ダクタイル鋳鉄管　内面モルタルライニング	K形 3種管　径100　長4.0m	本	99	***	03	注1
TP030003	ダクタイル鋳鉄管　内面モルタルライニング	K形 3種管　径150　長5.0m	本	99	***	03	注1
TP030004	ダクタイル鋳鉄管　内面モルタルライニング	K形 3種管　径200　長5.0m	本	99	***	03	注1
TP030005	ダクタイル鋳鉄管　内面モルタルライニング	K形 3種管　径250　長5.0m	本	99	***	03	注1
TP030006	ダクタイル鋳鉄管　内面モルタルライニング	K形 3種管　径300　長6.0m	本	99	***	03	注1
TP030007	ねじ込み式可鍛鋳鉄製管継手(白)	90°エルボ 15A	個	99	***	03	注1
TP030008	ねじ込み式可鍛鋳鉄製管継手(白)	90°エルボ 20A	個	99	***	03	注1
TP030009	ねじ込み式可鍛鋳鉄製管継手(白)	90°エルボ 25A	個	99	***	03	注1
TP030010	ねじ込み式可鍛鋳鉄製管継手(白)	90°エルボ 32A	個	99	***	03	注1
TP030011	ねじ込み式可鍛鋳鉄製管継手(白)	90°エルボ 40A	個	99	***	03	注1
TP030012	ねじ込み式可鍛鋳鉄製管継手(白)	90°エルボ 50A	個	99	***	03	注1
TP030013	ねじ込み式可鍛鋳鉄製管継手(白)	90°エルボ 65A	個	99	***	03	注1
TP030014	ねじ込み式可鍛鋳鉄製管継手(白)	90°エルボ 80A	個	99	***	03	注1
TP030015	ねじ込み式可鍛鋳鉄製管継手(白)	90°エルボ 100A	個	99	***	03	注1
TP030016	ねじ込み式可鍛鋳鉄製管継手(白)	T　15A	個	99	***	03	注1
TP030017	ねじ込み式可鍛鋳鉄製管継手(白)	T　20A	個	99	***	03	注1
TP030018	ねじ込み式可鍛鋳鉄製管継手(白)	T　25A	個	99	***	03	注1
TP030019	ねじ込み式可鍛鋳鉄製管継手(白)	T　32A	個	99	***	03	注1
TP030020	ねじ込み式可鍛鋳鉄製管継手(白)	T　40A	個	99	***	03	注1
TP030021	ねじ込み式可鍛鋳鉄製管継手(白)	T　50A	個	99	***	03	注1
TP030022	ねじ込み式可鍛鋳鉄製管継手(白)	T　65A	個	99	***	03	注1
TP030023	ねじ込み式可鍛鋳鉄製管継手(白)	T　80A	個	99	***	03	注1
TP030024	ねじ込み式可鍛鋳鉄製管継手(白)	T　100A	個	99	***	03	注1
TP030025	ねじ込み式可鍛鋳鉄製管継手(白)	ソケット 15A	個	99	***	03	注1
TP030026	ねじ込み式可鍛鋳鉄製管継手(白)	ソケット 20A	個	99	***	03	注1

資材単価一覧表

令和6年4月1日以降適用

単価コード	名　　称	規　　格	単位	地区コード	単価	分類コード	備考
TP030027	ねじ込み式可鍛鋳鉄製管継手(白)	ソケット 25A	個	99	***	03	注1
TP030028	ねじ込み式可鍛鋳鉄製管継手(白)	ソケット 32A	個	99	***	03	注1
TP030029	ねじ込み式可鍛鋳鉄製管継手(白)	ソケット 40A	個	99	***	03	注1
TP030030	ねじ込み式可鍛鋳鉄製管継手(白)	ソケット 50A	個	99	***	03	注1
TP030031	ねじ込み式可鍛鋳鉄製管継手(白)	ソケット 65A	個	99	***	03	注1
TP030032	ねじ込み式可鍛鋳鉄製管継手(白)	ソケット 80A	個	99	***	03	注1
TP030033	ねじ込み式可鍛鋳鉄製管継手(白)	ソケット 100A	個	99	***	03	注1
TP030034	ねじ込み式可鍛鋳鉄製管継手(白)	ユニオン 15A	個	99	***	03	注1
TP030035	ねじ込み式可鍛鋳鉄製管継手(白)	ユニオン 20A	個	99	***	03	注1
TP030036	ねじ込み式可鍛鋳鉄製管継手(白)	ユニオン 25A	個	99	***	03	注1
TP030037	ねじ込み式可鍛鋳鉄製管継手(白)	ユニオン 32A	個	99	***	03	注1
TP030038	ねじ込み式可鍛鋳鉄製管継手(白)	ユニオン 40A	個	99	***	03	注1
TP030039	ねじ込み式可鍛鋳鉄製管継手(白)	ユニオン 50A	個	99	***	03	注1
TP030040	ねじ込み式可鍛鋳鉄製管継手(白)	ユニオン 65A	個	99	***	03	注1
TP030041	ねじ込み式可鍛鋳鉄製管継手(白)	ユニオン 80A	個	99	***	03	注1
TP030042	ねじ込み式可鍛鋳鉄製管継手(白)	ユニオン 100A	個	99	***	03	注1
TP030043	鋳鉄製フランジ短管	φ250 (AS25-3種ﾌﾗﾝｼﾞ7.5KF)	個	99	39200	03	
TP030044	ダクタイル鋳鉄異形管	K形 径　75～100　Ⅰ類 内面合成樹脂塗装	ton	99	***	03	注1
TP030045	ダクタイル鋳鉄異形管	K形 径　75～100　Ⅱ類 内面合成樹脂塗装	ton	99	***	03	注1
TP030046	ダクタイル鋳鉄異形管	K形 径150～250　Ⅰ類 内面合成樹脂塗装	ton	99	***	03	注1
TP030047	ダクタイル鋳鉄異形管	K形 径150～250　Ⅱ類 内面合成樹脂塗装	ton	99	***	03	注1
TP030048	ダクタイル鋳鉄管	K形1種管径75長4.0m	本	99	－	03	注3
TP030049	ダクタイル鋳鉄管	K形1種管径100長4.0m	本	99	－	03	注3
TP030050	ダクタイル鋳鉄管	K形1種管径150長5.0m	本	99	－	03	注3
TP030051	ダクタイル鋳鉄管	K形1種管径200長5.0m	本	99	－	03	注3
TP030052	ダクタイル鋳鉄管	K形1種管径250長5.0m	本	99	－	03	注3
TP030053	ダクタイル鋳鉄管	K形1種管径300長6.0m	本	99	－	03	注3
TP030054	ダクタイル鋳鉄管	K形1種管径350長6.0m	本	99	－	03	注3
TP030055	ダクタイル鋳鉄管	K形1種管径400長6.0m	本	99	－	03	注3
TP030056	ダクタイル鋳鉄管	K形1種管径450長6.0m	本	99	－	03	注3
TP030057	ダクタイル鋳鉄管	K形1種管径500長6.0m	本	99	－	03	注3
TP030058	ダクタイル鋳鉄管	K形1種管径600長6.0m	本	99	－	03	注3
TP030059	ダクタイル鋳鉄管	K形1種管径700長6.0m	本	99	－	03	注3
TP030060	ダクタイル鋳鉄管	K形1種管径800長6.0m	本	99	－	03	注3
TP030061	ダクタイル鋳鉄管	K形1種管径900長6.0m	本	99	－	03	注3
TP030062	ダクタイル鋳鉄管	K形1種管径1000長6.0m	本	99	－	03	注3
TP030063	ダクタイル鋳鉄管	K形1種管径1100長6.0m	本	99	－	03	注3
TP030064	ダクタイル鋳鉄管	K形1種管径1200長6.0m	本	99	－	03	注3
TP030065	ダクタイル鋳鉄管	K形1種管径1350長6.0m	本	99	－	03	注3

資材単価一覧表

令和6年4月1日以降適用

単価コード	名　　称	規　　格	単位	地区コード	単価	分類コード	備考
TP030066	ダクタイル鋳鉄管	K形1種管径1500長6.0m	本	99	－	03	注3
TP030067	ダクタイル鋳鉄管	K形1種管径1600長4.0m	本	99	－	03	注3
TP030068	ダクタイル鋳鉄管	K形1種管径1600長5.0m	本	99	－	03	注3
TP030069	ダクタイル鋳鉄管	K形1種管径1650長4.0m	本	99	－	03	注3
TP030070	ダクタイル鋳鉄管	K形1種管径1650長5.0m	本	99	－	03	注3
TP030071	ダクタイル鋳鉄管	K形1種管径1800長4.0m	本	99	－	03	注3
TP030072	ダクタイル鋳鉄管	K形1種管径1800長5.0m	本	99	－	03	注3
TP030073	ダクタイル鋳鉄管	K形1種管径2000長4.0m	本	99	－	03	注3
TP030074	ダクタイル鋳鉄管	K形1種管径2000長5.0m	本	99	－	03	注3
TP030075	ダクタイル鋳鉄管	K形1.5種管径1600長4.0m	本	99	－	03	注3
TP030076	ダクタイル鋳鉄管	K形1.5種管径1600長5.0m	本	99	－	03	注3
TP030077	ダクタイル鋳鉄管	K形1.5種管径1650長4.0m	本	99	－	03	注3
TP030078	ダクタイル鋳鉄管	K形1.5種管径1650長5.0m	本	99	－	03	注3
TP030079	ダクタイル鋳鉄管	K形1.5種管径1800長4.0m	本	99	－	03	注3
TP030080	ダクタイル鋳鉄管	K形1.5種管径1800長5.0m	本	99	－	03	注3
TP030081	ダクタイル鋳鉄管	K形1.5種管径2000長4.0m	本	99	－	03	注3
TP030082	ダクタイル鋳鉄管	K形1.5種管径2000長5.0m	本	99	－	03	注3
TP030083	ダクタイル鋳鉄管	K形2種管径400長6.0m	本	99	－	03	注3
TP030084	ダクタイル鋳鉄管	K形2種管径450長6.0m	本	99	－	03	注3
TP030085	ダクタイル鋳鉄管	K形2種管径500長6.0m	本	99	－	03	注3
TP030086	ダクタイル鋳鉄管	K形2種管径600長6.0m	本	99	－	03	注3
TP030087	ダクタイル鋳鉄管	K形2種管径700長6.0m	本	99	－	03	注3
TP030088	ダクタイル鋳鉄管	K形2種管径800長6.0m	本	99	－	03	注3
TP030089	ダクタイル鋳鉄管	K形2種管径900長6.0m	本	99	－	03	注3
TP030090	ダクタイル鋳鉄管	K形2種管径1000長6.0m	本	99	－	03	注3
TP030091	ダクタイル鋳鉄管	K形2種管径1100長6.0m	本	99	－	03	注3
TP030092	ダクタイル鋳鉄管	K形2種管径1200長6.0m	本	99	－	03	注3
TP030093	ダクタイル鋳鉄管	K形2種管径1350長6.0m	本	99	－	03	注3
TP030094	ダクタイル鋳鉄管	K形2種管径1500長6.0m	本	99	－	03	注3
TP030095	ダクタイル鋳鉄管	K形2種管径1600長4.0m	本	99	－	03	注3
TP030096	ダクタイル鋳鉄管	K形2種管径1600長5.0m	本	99	－	03	注3
TP030097	ダクタイル鋳鉄管	K形2種管径1650長4.0m	本	99	－	03	注3
TP030098	ダクタイル鋳鉄管	K形2種管径1650長5.0m	本	99	－	03	注3
TP030099	ダクタイル鋳鉄管	K形2種管径1800長4.0m	本	99	－	03	注3
TP030100	ダクタイル鋳鉄管	K形2種管径1800長5.0m	本	99	－	03	注3
TP030101	ダクタイル鋳鉄管	K形2種管径2000長4.0m	本	99	－	03	注3
TP030102	ダクタイル鋳鉄管	K形2種管径2000長5.0m	本	99	－	03	注3
TP030103	ダクタイル鋳鉄管	K形2.5種管径1600長4.0m	本	99	－	03	注3
TP030104	ダクタイル鋳鉄管	K形2.5種管径1600長5.0m	本	99	－	03	注3

資材単価一覧表

令和6年4月1日以降適用

単価コード	名　　称	規　　格	単位	地区コード	単価	分類コード	備考
TP030105	ダクタイル鋳鉄管	K形2.5種管径1650長4.0m	本	99	－	03	注3
TP030106	ダクタイル鋳鉄管	K形2.5種管径1650長5.0m	本	99	－	03	注3
TP030107	ダクタイル鋳鉄管	K形2.5種管径1800長4.0m	本	99	－	03	注3
TP030108	ダクタイル鋳鉄管	K形2.5種管径1800長5.0m	本	99	－	03	注3
TP030109	ダクタイル鋳鉄管	K形2.5種管径2000長4.0m	本	99	－	03	注3
TP030110	ダクタイル鋳鉄管	K形2.5種管径2000長5.0m	本	99	－	03	注3
TP030111	ダクタイル鋳鉄管	K形3種管径75長4.0m	本	99	－	03	注3
TP030112	ダクタイル鋳鉄管	K形3種管径100長4.0m	本	99	－	03	注3
TP030113	ダクタイル鋳鉄管	K形3種管径150長5.0m	本	99	－	03	注3
TP030114	ダクタイル鋳鉄管	K形3種管径200長5.0m	本	99	－	03	注3
TP030115	ダクタイル鋳鉄管	K形3種管径250長5.0m	本	99	－	03	注3
TP030116	ダクタイル鋳鉄管	K形3種管径300長6.0m	本	99	－	03	注3
TP030117	ダクタイル鋳鉄管	K形3種管径350長6.0m	本	99	－	03	注3
TP030118	ダクタイル鋳鉄管	K形3種管径400長6.0m	本	99	－	03	注3
TP030119	ダクタイル鋳鉄管	K形3種管径450長6.0m	本	99	－	03	注3
TP030120	ダクタイル鋳鉄管	K形3種管径500長6.0m	本	99	－	03	注3
TP030121	ダクタイル鋳鉄管	K形3種管径600長6.0m	本	99	－	03	注3
TP030122	ダクタイル鋳鉄管	K形3種管径700長6.0m	本	99	－	03	注3
TP030123	ダクタイル鋳鉄管	K形3種管径800長6.0m	本	99	－	03	注3
TP030124	ダクタイル鋳鉄管	K形3種管径900長6.0m	本	99	－	03	注3
TP030125	ダクタイル鋳鉄管	K形3種管径1000長6.0m	本	99	－	03	注3
TP030126	ダクタイル鋳鉄管	K形3種管径1100長6.0m	本	99	－	03	注3
TP030127	ダクタイル鋳鉄管	K形3種管径1200長6.0m	本	99	－	03	注3
TP030128	ダクタイル鋳鉄管	K形3種管径1350長6.0m	本	99	－	03	注3
TP030129	ダクタイル鋳鉄管	K形3種管径1500長6.0m	本	99	－	03	注3
TP030130	ダクタイル鋳鉄管	K形3種管径1600長4.0m	本	99	－	03	注3
TP030131	ダクタイル鋳鉄管	K形3種管径1600長5.0m	本	99	－	03	注3
TP030132	ダクタイル鋳鉄管	K形3種管径1650長4.0m	本	99	－	03	注3
TP030133	ダクタイル鋳鉄管	K形3種管径1650長5.0m	本	99	－	03	注3
TP030134	ダクタイル鋳鉄管	K形3種管径1800長4.0m	本	99	－	03	注3
TP030135	ダクタイル鋳鉄管	K形3種管径1800長5.0m	本	99	－	03	注3
TP030136	ダクタイル鋳鉄管	K形3種管径2000長4.0m	本	99	－	03	注3
TP030137	ダクタイル鋳鉄管	K形3種管径2000長5.0m	本	99	－	03	注3
TP030138	ダクタイル鋳鉄管	K形3.5種管径1600長4.0m	本	99	－	03	注3
TP030139	ダクタイル鋳鉄管	K形3.5種管径1600長5.0m	本	99	－	03	注3
TP030140	ダクタイル鋳鉄管	K形3.5種管径1650長4.0m	本	99	－	03	注3
TP030141	ダクタイル鋳鉄管	K形3.5種管径1650長5.0m	本	99	－	03	注3
TP030142	ダクタイル鋳鉄管	K形3.5種管径1800長4.0m	本	99	－	03	注3
TP030143	ダクタイル鋳鉄管	K形3.5種管径1800長5.0m	本	99	－	03	注3

資材単価一覧表

令和6年4月1日以降適用

単価コード	名　　称	規　　格	単位	地区コード	単価	分類コード	備考
TP030144	ダクタイル鋳鉄管	K形3.5種管径2000長4.0m	本	99	－	03	注3
TP030145	ダクタイル鋳鉄管	K形3.5種管径2000長5.0m	本	99	－	03	注3
TP030146	ダクタイル鋳鉄管	K形4種管径600長6.0m	本	99	－	03	注3
TP030147	ダクタイル鋳鉄管	K形4種管径700長6.0m	本	99	－	03	注3
TP030148	ダクタイル鋳鉄管	K形4種管径800長6.0m	本	99	－	03	注3
TP030149	ダクタイル鋳鉄管	K形4種管径900長6.0m	本	99	－	03	注3
TP030150	ダクタイル鋳鉄管	K形4種管径1000長6.0m	本	99	－	03	注3
TP030151	ダクタイル鋳鉄管	K形4種管径1100長6.0m	本	99	－	03	注3
TP030152	ダクタイル鋳鉄管	K形4種管径1200長6.0m	本	99	－	03	注3
TP030153	ダクタイル鋳鉄管	K形4種管径1350長6.0m	本	99	－	03	注3
TP030154	ダクタイル鋳鉄管	K形4種管径1500長6.0m	本	99	－	03	注3
TP030155	ダクタイル鋳鉄管	K形4種管径1600長4.0m	本	99	－	03	注3
TP030156	ダクタイル鋳鉄管	K形4種管径1600長5.0m	本	99	－	03	注3
TP030157	ダクタイル鋳鉄管	K形4種管径1650長4.0m	本	99	－	03	注3
TP030158	ダクタイル鋳鉄管	K形4種管径1650長5.0m	本	99	－	03	注3
TP030159	ダクタイル鋳鉄管	K形4種管径1800長4.0m	本	99	－	03	注3
TP030160	ダクタイル鋳鉄管	K形4種管径1800長5.0m	本	99	－	03	注3
TP030161	ダクタイル鋳鉄管	K形4種管径2000長4.0m	本	99	－	03	注3
TP030162	ダクタイル鋳鉄管	K形4種管径2000長5.0m	本	99	－	03	注3
TP030163	ダクタイル鋳鉄管	K形4.5種管･DA径600長6.0m	本	99	－	03	注3
TP030164	ダクタイル鋳鉄管	K形4.5種管･DA径700長6.0m	本	99	－	03	注3
TP030165	ダクタイル鋳鉄管	K形4.5種管･DA径800長6.0m	本	99	－	03	注3
TP030166	ダクタイル鋳鉄管	K形4.5種管･DA径900長6.0m	本	99	－	03	注3
TP030167	ダクタイル鋳鉄管	K形4.5種管･DA径1000長6.0m	本	99	－	03	注3
TP030168	ダクタイル鋳鉄管	K形4.5種管･DA径1100長6.0m	本	99	－	03	注3
TP030169	ダクタイル鋳鉄管	K形4.5種管･DA径1200長6.0m	本	99	－	03	注3
TP030170	ダクタイル鋳鉄管	K形4.5種管･DA径1350長6.0m	本	99	－	03	注3
TP030171	ダクタイル鋳鉄管	K形4.5種管･DA径1500長6.0m	本	99	－	03	注3
TP030172	ダクタイル鋳鉄管	K形4.5種管･DA径1600長4.0m	本	99	－	03	注3
TP030173	ダクタイル鋳鉄管	K形4.5種管･DA径1600長5.0m	本	99	－	03	注3
TP030174	ダクタイル鋳鉄管	K形4.5種管･DA径1650長4.0m	本	99	－	03	注3
TP030175	ダクタイル鋳鉄管	K形4.5種管･DA径1650長5.0m	本	99	－	03	注3
TP030176	ダクタイル鋳鉄管	K形4.5種管･DA径1800長4.0m	本	99	－	03	注3
TP030177	ダクタイル鋳鉄管	K形4.5種管･DA径1800長5.0m	本	99	－	03	注3
TP030178	ダクタイル鋳鉄管	K形4.5種管･DA径2000長4.0m	本	99	－	03	注3
TP030179	ダクタイル鋳鉄管	K形4.5種管･DA径2000長5.0m	本	99	－	03	注3
TP030180	ダクタイル鋳鉄管	K形5種管･DB径600長6.0m	本	99	－	03	注3
TP030181	ダクタイル鋳鉄管	K形5種管･DB径700長6.0m	本	99	－	03	注3
TP030182	ダクタイル鋳鉄管	K形5種管･DB径800長6.0m	本	99	－	03	注3

資材単価一覧表

令和6年4月1日以降適用

単価コード	名　　称	規　　格	単位	地区コード	単価	分類コード	備考
TP030183	ダクタイル鋳鉄管	K形5種管･DB径900長6.0m	本	99	－	03	注3
TP030184	ダクタイル鋳鉄管	K形5種管･DB径1000長6.0m	本	99	－	03	注3
TP030185	ダクタイル鋳鉄管	K形5種管･DB径1100長6.0m	本	99	－	03	注3
TP030186	ダクタイル鋳鉄管	K形5種管･DB径1200長6.0m	本	99	－	03	注3
TP030187	ダクタイル鋳鉄管	K形5種管･DB径1350長6.0m	本	99	－	03	注3
TP030188	ダクタイル鋳鉄管	K形5種管･DB径1500長6.0m	本	99	－	03	注3
TP030189	ダクタイル鋳鉄管	K形5種管･DB径1600長4.0m	本	99	－	03	注3
TP030190	ダクタイル鋳鉄管	K形5種管･DB径1600長5.0m	本	99	－	03	注3
TP030191	ダクタイル鋳鉄管	K形5種管･DB径1650長4.0m	本	99	－	03	注3
TP030192	ダクタイル鋳鉄管	K形5種管･DB径1650長5.0m	本	99	－	03	注3
TP030193	ダクタイル鋳鉄管	K形5種管･DB径1800長4.0m	本	99	－	03	注3
TP030194	ダクタイル鋳鉄管	K形5種管･DB径1800長5.0m	本	99	－	03	注3
TP030195	ダクタイル鋳鉄管	K形5種管･DB径2000長4.0m	本	99	－	03	注3
TP030196	ダクタイル鋳鉄管	K形5種管･DB径2000長5.0m	本	99	－	03	注3
TP030197	ダクタイル鋳鉄管	T形1種管径75長4.0m	本	99	－	03	注3
TP030198	ダクタイル鋳鉄管	T形1種管径100長4.0m	本	99	－	03	注3
TP030199	ダクタイル鋳鉄管	T形1種管径150長5.0m	本	99	－	03	注3
TP030200	ダクタイル鋳鉄管	T形1種管径200長5.0m	本	99	－	03	注3
TP030201	ダクタイル鋳鉄管	T形1種管径250長5.0m	本	99	－	03	注3
TP030202	ダクタイル鋳鉄管	T形1種管径300長6.0m	本	99	－	03	注3
TP030203	ダクタイル鋳鉄管	T形1種管径350長6.0m	本	99	－	03	注3
TP030204	ダクタイル鋳鉄管	T形1種管径400長6.0m	本	99	－	03	注3
TP030205	ダクタイル鋳鉄管	T形1種管径450長6.0m	本	99	－	03	注3
TP030206	ダクタイル鋳鉄管	T形1種管径500長6.0m	本	99	－	03	注3
TP030207	ダクタイル鋳鉄管	T形1種管径600長6.0m	本	99	－	03	注3
TP030208	ダクタイル鋳鉄管	T形1種管径700長6.0m	本	99	－	03	注3
TP030209	ダクタイル鋳鉄管	T形1種管径800長6.0m	本	99	－	03	注3
TP030210	ダクタイル鋳鉄管	T形1種管径900長6.0m	本	99	－	03	注3
TP030211	ダクタイル鋳鉄管	T形1種管径1000長6.0m	本	99	－	03	注3
TP030212	ダクタイル鋳鉄管	T形1種管径1100長6.0m	本	99	－	03	注3
TP030213	ダクタイル鋳鉄管	T形1種管径1200長6.0m	本	99	－	03	注3
TP030214	ダクタイル鋳鉄管	T形1種管径1350長6.0m	本	99	－	03	注3
TP030215	ダクタイル鋳鉄管	T形1種管径1500長6.0m	本	99	－	03	注3
TP030216	ダクタイル鋳鉄管	T形1種管径1600長4.0m	本	99	－	03	注3
TP030217	ダクタイル鋳鉄管	T形1種管径1600長5.0m	本	99	－	03	注3
TP030218	ダクタイル鋳鉄管	T形1種管径1650長4.0m	本	99	－	03	注3
TP030219	ダクタイル鋳鉄管	T形1種管径1650長5.0m	本	99	－	03	注3
TP030220	ダクタイル鋳鉄管	T形1種管径1800長4.0m	本	99	－	03	注3
TP030221	ダクタイル鋳鉄管	T形1種管径1800長5.0m	本	99	－	03	注3

資材単価一覧表

令和6年4月1日以降適用

単価コード	名　　称	規　　格	単位	地区コード	単価	分類コード	備考
TP030222	ダクタイル鋳鉄管	T形1種管径2000長4.0m	本	99	－	03	注3
TP030223	ダクタイル鋳鉄管	T形1種管径2000長5.0m	本	99	－	03	注3
TP030224	ダクタイル鋳鉄管	T形1.5種管径1600長4.0m	本	99	－	03	注3
TP030225	ダクタイル鋳鉄管	T形1.5種管径1600長5.0m	本	99	－	03	注3
TP030226	ダクタイル鋳鉄管	T形1.5種管径1650長4.0m	本	99	－	03	注3
TP030227	ダクタイル鋳鉄管	T形1.5種管径1650長5.0m	本	99	－	03	注3
TP030228	ダクタイル鋳鉄管	T形1.5種管径1800長4.0m	本	99	－	03	注3
TP030229	ダクタイル鋳鉄管	T形1.5種管径1800長5.0m	本	99	－	03	注3
TP030230	ダクタイル鋳鉄管	T形1.5種管径2000長4.0m	本	99	－	03	注3
TP030231	ダクタイル鋳鉄管	T形1.5種管径2000長5.0m	本	99	－	03	注3
TP030232	ダクタイル鋳鉄管	T形2種管径400長6.0m	本	99	－	03	注3
TP030233	ダクタイル鋳鉄管	T形2種管径450長6.0m	本	99	－	03	注3
TP030234	ダクタイル鋳鉄管	T形2種管径500長6.0m	本	99	－	03	注3
TP030235	ダクタイル鋳鉄管	T形2種管径600長6.0m	本	99	－	03	注3
TP030236	ダクタイル鋳鉄管	T形2種管径700長6.0m	本	99	－	03	注3
TP030237	ダクタイル鋳鉄管	T形2種管径800長6.0m	本	99	－	03	注3
TP030238	ダクタイル鋳鉄管	T形2種管径900長6.0m	本	99	－	03	注3
TP030239	ダクタイル鋳鉄管	T形2種管径1000長6.0m	本	99	－	03	注3
TP030240	ダクタイル鋳鉄管	T形2種管径1100長6.0m	本	99	－	03	注3
TP030241	ダクタイル鋳鉄管	T形2種管径1200長6.0m	本	99	－	03	注3
TP030242	ダクタイル鋳鉄管	T形2種管径1350長6.0m	本	99	－	03	注3
TP030243	ダクタイル鋳鉄管	T形2種管径1500長6.0m	本	99	－	03	注3
TP030244	ダクタイル鋳鉄管	T形2種管径1600長4.0m	本	99	－	03	注3
TP030245	ダクタイル鋳鉄管	T形2種管径1600長5.0m	本	99	－	03	注3
TP030246	ダクタイル鋳鉄管	T形2種管径1650長4.0m	本	99	－	03	注3
TP030247	ダクタイル鋳鉄管	T形2種管径1650長5.0m	本	99	－	03	注3
TP030248	ダクタイル鋳鉄管	T形2種管径1800長4.0m	本	99	－	03	注3
TP030249	ダクタイル鋳鉄管	T形2種管径1800長5.0m	本	99	－	03	注3
TP030250	ダクタイル鋳鉄管	T形2種管径2000長4.0m	本	99	－	03	注3
TP030251	ダクタイル鋳鉄管	T形2種管径2000長5.0m	本	99	－	03	注3
TP030252	ダクタイル鋳鉄管	T形2.5種管径1600長4.0m	本	99	－	03	注3
TP030253	ダクタイル鋳鉄管	T形2.5種管径1600長5.0m	本	99	－	03	注3
TP030254	ダクタイル鋳鉄管	T形2.5種管径1650長4.0m	本	99	－	03	注3
TP030255	ダクタイル鋳鉄管	T形2.5種管径1650長5.0m	本	99	－	03	注3
TP030256	ダクタイル鋳鉄管	T形2.5種管径1800長4.0m	本	99	－	03	注3
TP030257	ダクタイル鋳鉄管	T形2.5種管径1800長5.0m	本	99	－	03	注3
TP030258	ダクタイル鋳鉄管	T形2.5種管径2000長4.0m	本	99	－	03	注3
TP030259	ダクタイル鋳鉄管	T形2.5種管径2000長5.0m	本	99	－	03	注3
TP030260	ダクタイル鋳鉄管	T形3種管径75長4.0m	本	99	－	03	注3

資材単価一覧表

令和6年4月1日以降適用

単価コード	名　　称	規　　格	単位	地区コード	単価	分類コード	備考
TP030261	ダクタイル鋳鉄管	T形3種管径100長4.0m	本	99	－	03	注3
TP030262	ダクタイル鋳鉄管	T形3種管径150長5.0m	本	99	－	03	注3
TP030263	ダクタイル鋳鉄管	T形3種管径200長5.0m	本	99	－	03	注3
TP030264	ダクタイル鋳鉄管	T形3種管径250長5.0m	本	99	－	03	注3
TP030265	ダクタイル鋳鉄管	T形3種管径300長6.0m	本	99	－	03	注3
TP030266	ダクタイル鋳鉄管	T形3種管径350長6.0m	本	99	－	03	注3
TP030267	ダクタイル鋳鉄管	T形3種管径400長6.0m	本	99	－	03	注3
TP030268	ダクタイル鋳鉄管	T形3種管径450長6.0m	本	99	－	03	注3
TP030269	ダクタイル鋳鉄管	T形3種管径500長6.0m	本	99	－	03	注3
TP030270	ダクタイル鋳鉄管	T形3種管径600長6.0m	本	99	－	03	注3
TP030271	ダクタイル鋳鉄管	T形3種管径700長6.0m	本	99	－	03	注3
TP030272	ダクタイル鋳鉄管	T形3種管径800長6.0m	本	99	－	03	注3
TP030273	ダクタイル鋳鉄管	T形3種管径900長6.0m	本	99	－	03	注3
TP030274	ダクタイル鋳鉄管	T形3種管径1000長6.0m	本	99	－	03	注3
TP030275	ダクタイル鋳鉄管	T形3種管径1100長6.0m	本	99	－	03	注3
TP030276	ダクタイル鋳鉄管	T形3種管径1200長6.0m	本	99	－	03	注3
TP030277	ダクタイル鋳鉄管	T形3種管径1350長6.0m	本	99	－	03	注3
TP030278	ダクタイル鋳鉄管	T形3種管径1500長6.0m	本	99	－	03	注3
TP030279	ダクタイル鋳鉄管	T形3種管径1600長4.0m	本	99	－	03	注3
TP030280	ダクタイル鋳鉄管	T形3種管径1600長5.0m	本	99	－	03	注3
TP030281	ダクタイル鋳鉄管	T形3種管径1650長4.0m	本	99	－	03	注3
TP030282	ダクタイル鋳鉄管	T形3種管径1650長5.0m	本	99	－	03	注3
TP030283	ダクタイル鋳鉄管	T形3種管径1800長4.0m	本	99	－	03	注3
TP030284	ダクタイル鋳鉄管	T形3種管径1800長5.0m	本	99	－	03	注3
TP030285	ダクタイル鋳鉄管	T形3種管径2000長4.0m	本	99	－	03	注3
TP030286	ダクタイル鋳鉄管	T形3種管径2000長5.0m	本	99	－	03	注3
TP030287	ダクタイル鋳鉄管	T形3.5種管径1600長4.0m	本	99	－	03	注3
TP030288	ダクタイル鋳鉄管	T形3.5種管径1600長5.0m	本	99	－	03	注3
TP030289	ダクタイル鋳鉄管	T形3.5種管径1650長4.0m	本	99	－	03	注3
TP030290	ダクタイル鋳鉄管	T形3.5種管径1650長5.0m	本	99	－	03	注3
TP030291	ダクタイル鋳鉄管	T形3.5種管径1800長4.0m	本	99	－	03	注3
TP030292	ダクタイル鋳鉄管	T形3.5種管径1800長5.0m	本	99	－	03	注3
TP030293	ダクタイル鋳鉄管	T形3.5種管径2000長4.0m	本	99	－	03	注3
TP030294	ダクタイル鋳鉄管	T形3.5種管径2000長5.0m	本	99	－	03	注3
TP030295	ダクタイル鋳鉄管	T形4種管径600長6.0m	本	99	－	03	注3
TP030296	ダクタイル鋳鉄管	T形4種管径700長6.0m	本	99	－	03	注3
TP030297	ダクタイル鋳鉄管	T形4種管径800長6.0m	本	99	－	03	注3
TP030298	ダクタイル鋳鉄管	T形4種管径900長6.0m	本	99	－	03	注3
TP030299	ダクタイル鋳鉄管	T形4種管径1000長6.0m	本	99	－	03	注3

資材単価一覧表

令和6年4月1日以降適用

単価コード	名　　称	規　　格	単位	地区コード	単価	分類コード	備考
TP030300	ダクタイル鋳鉄管	T形4種管径1100長6.0m	本	99	－	03	注3
TP030301	ダクタイル鋳鉄管	T形4種管径1200長6.0m	本	99	－	03	注3
TP030302	ダクタイル鋳鉄管	T形4種管径1350長6.0m	本	99	－	03	注3
TP030303	ダクタイル鋳鉄管	T形4種管径1500長6.0m	本	99	－	03	注3
TP030304	ダクタイル鋳鉄管	T形4種管径1600長4.0m	本	99	－	03	注3
TP030305	ダクタイル鋳鉄管	T形4種管径1600長5.0m	本	99	－	03	注3
TP030306	ダクタイル鋳鉄管	T形4種管径1650長4.0m	本	99	－	03	注3
TP030307	ダクタイル鋳鉄管	T形4種管径1650長5.0m	本	99	－	03	注3
TP030308	ダクタイル鋳鉄管	T形4種管径1800長4.0m	本	99	－	03	注3
TP030309	ダクタイル鋳鉄管	T形4種管径1800長5.0m	本	99	－	03	注3
TP030310	ダクタイル鋳鉄管	T形4種管径2000長4.0m	本	99	－	03	注3
TP030311	ダクタイル鋳鉄管	T形4種管径2000長5.0m	本	99	－	03	注3
TP030312	ダクタイル鋳鉄管	T形4.5種管･DA径600長6.0m	本	99	－	03	注3
TP030313	ダクタイル鋳鉄管	T形4.5種管･DA径700長6.0m	本	99	－	03	注3
TP030314	ダクタイル鋳鉄管	T形4.5種管･DA径800長6.0m	本	99	－	03	注3
TP030315	ダクタイル鋳鉄管	T形4.5種管･DA径900長6.0m	本	99	－	03	注3
TP030316	ダクタイル鋳鉄管	T形4.5種管･DA径1000長6.0m	本	99	－	03	注3
TP030317	ダクタイル鋳鉄管	T形4.5種管･DA径1100長6.0m	本	99	－	03	注3
TP030318	ダクタイル鋳鉄管	T形4.5種管･DA径1200長6.0m	本	99	－	03	注3
TP030319	ダクタイル鋳鉄管	T形4.5種管･DA径1350長6.0m	本	99	－	03	注3
TP030320	ダクタイル鋳鉄管	T形4.5種管･DA径1500長6.0m	本	99	－	03	注3
TP030321	ダクタイル鋳鉄管	T形4.5種管･DA径1600長4.0m	本	99	－	03	注3
TP030322	ダクタイル鋳鉄管	T形4.5種管･DA径1600長5.0m	本	99	－	03	注3
TP030323	ダクタイル鋳鉄管	T形4.5種管･DA径1650長4.0m	本	99	－	03	注3
TP030324	ダクタイル鋳鉄管	T形4.5種管･DA径1650長5.0m	本	99	－	03	注3
TP030325	ダクタイル鋳鉄管	T形4.5種管･DA径1800長4.0m	本	99	－	03	注3
TP030326	ダクタイル鋳鉄管	T形4.5種管･DA径1800長5.0m	本	99	－	03	注3
TP030327	ダクタイル鋳鉄管	T形4.5種管･DA径2000長4.0m	本	99	－	03	注3
TP030328	ダクタイル鋳鉄管	T形4.5種管･DA径2000長5.0m	本	99	－	03	注3
TP030329	ダクタイル鋳鉄管	T形5種管･DB径600長6.0m	本	99	－	03	注3
TP030330	ダクタイル鋳鉄管	T形5種管･DB径700長6.0m	本	99	－	03	注3
TP030331	ダクタイル鋳鉄管	T形5種管･DB径800長6.0m	本	99	－	03	注3
TP030332	ダクタイル鋳鉄管	T形5種管･DB径900長6.0m	本	99	－	03	注3
TP030333	ダクタイル鋳鉄管	T形5種管･DB径1000長6.0m	本	99	－	03	注3
TP030334	ダクタイル鋳鉄管	T形5種管･DB径1100長6.0m	本	99	－	03	注3
TP030335	ダクタイル鋳鉄管	T形5種管･DB径1200長6.0m	本	99	－	03	注3
TP030336	ダクタイル鋳鉄管	T形5種管･DB径1350長6.0m	本	99	－	03	注3
TP030337	ダクタイル鋳鉄管	T形5種管･DB径1500長6.0m	本	99	－	03	注3
TP030338	ダクタイル鋳鉄管	T形5種管･DB径1600長4.0m	本	99	－	03	注3

資材単価一覧表

令和6年4月1日以降適用

単価コード	名　　称	規　　格	単位	地区コード	単価	分類コード	備考
TP030339	ダクタイル鋳鉄管	T形5種管･DB径1600長5.0m	本	99	－	03	注3
TP030340	ダクタイル鋳鉄管	T形5種管･DB径1650長4.0m	本	99	－	03	注3
TP030341	ダクタイル鋳鉄管	T形5種管･DB径1650長5.0m	本	99	－	03	注3
TP030342	ダクタイル鋳鉄管	T形5種管･DB径1800長4.0m	本	99	－	03	注3
TP030343	ダクタイル鋳鉄管	T形5種管･DB径1800長5.0m	本	99	－	03	注3
TP030344	ダクタイル鋳鉄管	T形5種管･DB径2000長4.0m	本	99	－	03	注3
TP030345	ダクタイル鋳鉄管	T形5種管･DB径2000長5.0m	本	99	－	03	注3
TP030346	ダクタイル鋳鉄管	K形5種･DB径300長6.00m	本	99	－	03	注3
TP030347	ダクタイル鋳鉄管	K形5種･DB径350長6.00m	本	99	－	03	注3
TP030348	ダクタイル鋳鉄管	K形5種･DB径400長6.00m	本	99	－	03	注3
TP030349	ダクタイル鋳鉄管	K形5種･DB径450長6.00m	本	99	－	03	注3
TP030350	ダクタイル鋳鉄管	K形5種･DB径500長6.00m	本	99	－	03	注3
TP030351	ダクタイル鋳鉄管	T形5種･DB径300長6.00m	本	99	－	03	注3
TP030352	ダクタイル鋳鉄管	T形5種･DB径350長6.00m	本	99	－	03	注3
TP030353	ダクタイル鋳鉄管	T形5種･DB径400長6.00m	本	99	－	03	注3
TP030354	ダクタイル鋳鉄管	T形5種･DB径450長6.00m	本	99	－	03	注3
TP030355	ダクタイル鋳鉄管	T形5種･DB径500長6.00m	本	99	－	03	注3
TP030356	ダクタイル鋳鉄管	T形DC径1600長4.0m	本	99	－	03	注3
TP030357	ダクタイル鋳鉄管	T形DC径1650長4.0m	本	99	－	03	注3
TP030358	ダクタイル鋳鉄管	T形DC径1800長4.0m	本	99	－	03	注3
TP030359	ダクタイル鋳鉄管	T形DC径2000長4.0m	本	99	－	03	注3
TP030360	ダクタイル鋳鉄管	T形DD径800長6.0m	本	99	－	03	注3
TP030361	ダクタイル鋳鉄管	T形DD径900長6.0m	本	99	－	03	注3
TP030362	ダクタイル鋳鉄管	T形DD径1000長6.0m	本	99	－	03	注3
TP030363	ダクタイル鋳鉄管	T形DD径1100長6.0m	本	99	－	03	注3
TP030364	ダクタイル鋳鉄管	T形DD径1200長6.0m	本	99	－	03	注3
TP030365	ダクタイル鋳鉄管	T形DD径1350長6.0m	本	99	－	03	注3
TP030366	ダクタイル鋳鉄管	T形DD径1500長6.0m	本	99	－	03	注3
TP030367	ダクタイル鋳鉄管	T形DD径1600長4.0m	本	99	－	03	注3
TP030368	ダクタイル鋳鉄管	T形DD径1650長4.0m	本	99	－	03	注3
TP030369	ダクタイル鋳鉄管	T形DD径1800長4.0m	本	99	－	03	注3
TP030370	ダクタイル鋳鉄管	T形DD径2000長4.0m	本	99	－	03	注3
TP030371	ダクタイル鋳鉄管用接合部品	K形押輪ボルト･ゴム輪径75	組	99	－	03	注3
TP030372	ダクタイル鋳鉄管用接合部品	K形押輪ボルト･ゴム輪径100	組	99	－	03	注3
TP030373	ダクタイル鋳鉄管用接合部品	K形押輪ボルト･ゴム輪径150	組	99	－	03	注3
TP030374	ダクタイル鋳鉄管用接合部品	K形押輪ボルト･ゴム輪径200	組	99	－	03	注3
TP030375	ダクタイル鋳鉄管用接合部品	K形押輪ボルト･ゴム輪径250	組	99	－	03	注3
TP030376	ダクタイル鋳鉄管用接合部品	K形押輪ボルト･ゴム輪径300	組	99	－	03	注3
TP030377	ダクタイル鋳鉄管用接合部品	K形押輪ボルト･ゴム輪径350	組	99	－	03	注3

資材単価一覧表

令和6年4月1日以降適用

単価コード	名　　称	規　　格	単位	地区コード	単価	分類コード	備考
TP030378	ダクタイル鋳鉄管用接合部品	K形押輪ボルト・ゴム輪径400	組	99	－	03	注3
TP030379	ダクタイル鋳鉄管用接合部品	K形押輪ボルト・ゴム輪径450	組	99	－	03	注3
TP030380	ダクタイル鋳鉄管用接合部品	K形押輪ボルト・ゴム輪径500	組	99	－	03	注3
TP030381	ダクタイル鋳鉄管用接合部品	K形押輪ボルト・ゴム輪径600	組	99	－	03	注3
TP030382	ダクタイル鋳鉄管用接合部品	K形押輪ボルト・ゴム輪径700	組	99	－	03	注3
TP030383	ダクタイル鋳鉄管用接合部品	K形押輪ボルト・ゴム輪径800	組	99	－	03	注3
TP030384	ダクタイル鋳鉄管用接合部品	K形押輪ボルト・ゴム輪径900	組	99	－	03	注3
TP030385	ダクタイル鋳鉄管用接合部品	K形押輪ボルト・ゴム輪径1000	組	99	－	03	注3
TP030386	ダクタイル鋳鉄管用接合部品	K形押輪ボルト・ゴム輪径1100	組	99	－	03	注3
TP030387	ダクタイル鋳鉄管用接合部品	K形押輪ボルト・ゴム輪径1200	組	99	－	03	注3
TP030388	ダクタイル鋳鉄管用接合部品	K形押輪ボルト・ゴム輪径1350	組	99	－	03	注3
TP030389	ダクタイル鋳鉄管用接合部品	K形押輪ボルト・ゴム輪径1500	組	99	－	03	注3
TP030390	ダクタイル鋳鉄管用接合部品	K形押輪ボルト・ゴム輪径1600	組	99	－	03	注3
TP030391	ダクタイル鋳鉄管用接合部品	K形押輪ボルト・ゴム輪径1650	組	99	－	03	注3
TP030392	ダクタイル鋳鉄管用接合部品	K形押輪ボルト・ゴム輪径1800	組	99	－	03	注3
TP030393	ダクタイル鋳鉄管用接合部品	K形押輪ボルト・ゴム輪径2000	組	99	－	03	注3
TP030394	ダクタイル鋳鉄異形管		本	99	－	03	注3
TP030395	ダクタイル鋳鉄管　内面シリカエポキシ樹脂塗装	ALW形 1種 径　300 長6.0m ｺﾞﾑ輪含む	本	99	－	03	注3
TP030396	ダクタイル鋳鉄管　内面シリカエポキシ樹脂塗装	ALW形 1種 径　350 長6.0m ｺﾞﾑ輪含む	本	99	－	03	注3
TP030397	ダクタイル鋳鉄管　内面シリカエポキシ樹脂塗装	ALW形 1種 径　400 長6.0m ｺﾞﾑ輪含む	本	99	－	03	注3
TP030398	ダクタイル鋳鉄管　内面シリカエポキシ樹脂塗装	ALW形 1種 径　450 長6.0m ｺﾞﾑ輪含む	本	99	－	03	注3
TP030399	ダクタイル鋳鉄管　内面シリカエポキシ樹脂塗装	ALW形 1種 径　500 長6.0m ｺﾞﾑ輪含む	本	99	－	03	注3
TP030400	ダクタイル鋳鉄管　内面シリカエポキシ樹脂塗装	ALW形 1種 径　600 長6.0m ｺﾞﾑ輪含む	本	99	－	03	注3
TP030401	ダクタイル鋳鉄管　内面シリカエポキシ樹脂塗装	ALW形 1種 径　700 長6.0m ｺﾞﾑ輪含む	本	99	－	03	注3
TP030402	ダクタイル鋳鉄管　内面シリカエポキシ樹脂塗装	ALW形 1種 径　800 長6.0m ｺﾞﾑ輪含む	本	99	－	03	注3
TP030403	ダクタイル鋳鉄管　内面シリカエポキシ樹脂塗装	ALW形 1種 径　900 長6.0m ｺﾞﾑ輪含む	本	99	－	03	注3
TP030404	ダクタイル鋳鉄管　内面シリカエポキシ樹脂塗装	ALW形 1種 径 1000 長6.0m ｺﾞﾑ輪含む	本	99	－	03	注3
TP030405	ダクタイル鋳鉄管　内面シリカエポキシ樹脂塗装	ALW形 1種 径 1100 長6.0m ｺﾞﾑ輪含む	本	99	－	03	注3
TP030406	ダクタイル鋳鉄管　内面シリカエポキシ樹脂塗装	ALW形 1種 径 1200 長6.0m ｺﾞﾑ輪含む	本	99	－	03	注3
TP030407	ダクタイル鋳鉄管　内面シリカエポキシ樹脂塗装	ALW形 1種 径 1350 長6.0m ｺﾞﾑ輪含む	本	99	－	03	注3
TP030408	ダクタイル鋳鉄管　内面シリカエポキシ樹脂塗装	ALW形 1種 径 1500 長6.0m ｺﾞﾑ輪含む	本	99	－	03	注3
TP030409	ダクタイル鋳鉄管　内面シリカエポキシ樹脂塗装	ALW形 2種 径　300 長6.0m ｺﾞﾑ輪含む	本	99	－	03	注3
TP030410	ダクタイル鋳鉄管　内面シリカエポキシ樹脂塗装	ALW形 2種 径　350 長6.0m ｺﾞﾑ輪含む	本	99	－	03	注3
TP030411	ダクタイル鋳鉄管　内面シリカエポキシ樹脂塗装	ALW形 2種 径　400 長6.0m ｺﾞﾑ輪含む	本	99	－	03	注3
TP030412	ダクタイル鋳鉄管　内面シリカエポキシ樹脂塗装	ALW形 2種 径　450 長6.0m ｺﾞﾑ輪含む	本	99	－	03	注3
TP030413	ダクタイル鋳鉄管　内面シリカエポキシ樹脂塗装	ALW形 2種 径　500 長6.0m ｺﾞﾑ輪含む	本	99	－	03	注3
TP030414	ダクタイル鋳鉄管　内面シリカエポキシ樹脂塗装	ALW形 2種 径　600 長6.0m ｺﾞﾑ輪含む	本	99	－	03	注3
TP030415	ダクタイル鋳鉄管　内面シリカエポキシ樹脂塗装	ALW形 2種 径　700 長6.0m ｺﾞﾑ輪含む	本	99	－	03	注3
TP030416	ダクタイル鋳鉄管　内面シリカエポキシ樹脂塗装	ALW形 2種 径　800 長6.0m ｺﾞﾑ輪含む	本	99	－	03	注3

資材単価一覧表

令和6年4月1日以降適用

単価コード	名　　称	規　　格	単位	地区コード	単価	分類コード	備考
TP030417	ダクタイル鋳鉄管　内面シリカエポキシ樹脂塗装	ALW形 2種 径 900 長6.0m ｺﾞﾑ輪含む	本	99	－	03	注3
TP030418	ダクタイル鋳鉄管　内面シリカエポキシ樹脂塗装	ALW形 2種 径 1000 長6.0m ｺﾞﾑ輪含む	本	99	－	03	注3
TP030419	ダクタイル鋳鉄管　内面シリカエポキシ樹脂塗装	ALW形 2種 径 1100 長6.0m ｺﾞﾑ輪含む	本	99	－	03	注3
TP030420	ダクタイル鋳鉄管　内面シリカエポキシ樹脂塗装	ALW形 2種 径 1200 長6.0m ｺﾞﾑ輪含む	本	99	－	03	注3
TP030421	ダクタイル鋳鉄管　内面シリカエポキシ樹脂塗装	ALW形 2種 径 1350 長6.0m ｺﾞﾑ輪含む	本	99	－	03	注3
TP030422	ダクタイル鋳鉄管　内面シリカエポキシ樹脂塗装	ALW形 2種 径 1500 長6.0m ｺﾞﾑ輪含む	本	99	－	03	注3
TP030423	ダクタイル鋳鉄管	K形2種管径150長5.0m	本	99	－	03	注3
TP030424	ダクタイル鋳鉄管	K形2種管径200長5.0m	本	99	－	03	注3
TP030425	ダクタイル鋳鉄管	K形2種管径250長5.0m	本	99	－	03	注3
TP030426	ダクタイル鋳鉄管	K形2種管径300長6.0m	本	99	－	03	注3
TP030427	ダクタイル鋳鉄管	K形2種管径350長6.0m	本	99	－	03	注3
TP030428	ダクタイル鋳鉄管	T形2種管径150長5.0m	本	99	－	03	注3
TP030429	ダクタイル鋳鉄管	T形2種管径200長5.0m	本	99	－	03	注3
TP030430	ダクタイル鋳鉄管	T形2種管径250長5.0m	本	99	－	03	注3
TP030431	ダクタイル鋳鉄管	T形2種管径300長6.0m	本	99	－	03	注3
TP030432	ダクタイル鋳鉄管	T形2種管径350長6.0m	本	99	－	03	注3
TP030433	ダクタイル鋳鉄管	K形4種管径150長5.0m	本	99	－	03	注3
TP030434	ダクタイル鋳鉄管	K形4種管径200長5.0m	本	99	－	03	注3
TP030435	ダクタイル鋳鉄管	K形4種管径250長5.0m	本	99	－	03	注3
TP030436	ダクタイル鋳鉄管	K形4種管径300長6.0m	本	99	－	03	注3
TP030437	ダクタイル鋳鉄管	K形4種管径350長6.0m	本	99	－	03	注3
TP030438	ダクタイル鋳鉄管	K形4種管径400長6.0m	本	99	－	03	注3
TP030439	ダクタイル鋳鉄管	K形4種管径450長6.0m	本	99	－	03	注3
TP030440	ダクタイル鋳鉄管	K形4種管径500長6.0m	本	99	－	03	注3
TP030441	ダクタイル鋳鉄管	T形4種管径150長5.0m	本	99	－	03	注3
TP030442	ダクタイル鋳鉄管	T形4種管径200長5.0m	本	99	－	03	注3
TP030443	ダクタイル鋳鉄管	T形4種管径250長5.0m	本	99	－	03	注3
TP030444	ダクタイル鋳鉄管	T形4種管径300長6.0m	本	99	－	03	注3
TP030445	ダクタイル鋳鉄管	T形4種管径350長6.0m	本	99	－	03	注3
TP030446	ダクタイル鋳鉄管	T形4種管径400長6.0m	本	99	－	03	注3
TP030447	ダクタイル鋳鉄管	T形4種管径450長6.0m	本	99	－	03	注3
TP030448	ダクタイル鋳鉄管	T形4種管径500長6.0m	本	99	－	03	注3
TP030449	ダクタイル鋳鉄管	T形4.5種管･DA径150長5.0m	本	99	－	03	注3
TP030450	ダクタイル鋳鉄管	T形4.5種管･DA径200長5.0m	本	99	－	03	注3
TP030451	ダクタイル鋳鉄管	T形4.5種管･DA径250長5.0m	本	99	－	03	注3
TP030452	ダクタイル鋳鉄管	T形4.5種管･DA径300長6.0m	本	99	－	03	注3
TP030453	ダクタイル鋳鉄管	T形4.5種管･DA径350長6.0m	本	99	－	03	注3
TP030454	ダクタイル鋳鉄管	T形4.5種管･DA径400長6.0m	本	99	－	03	注3
TP030455	ダクタイル鋳鉄管	T形4.5種管･DA径450長6.0m	本	99	－	03	注3

資材単価一覧表

令和6年4月1日以降適用

単価コード	名　　称	規　　格	単位	地区コード	単価	分類コード	備考
TP030456	ダクタイル鋳鉄管	T形4.5種管･DA径500長6.0m	本	99	－	03	注3
TP030457	ダクタイル鋳鉄管	T形5種･DB径150長5.00m	本	99	－	03	注3
TP030458	ダクタイル鋳鉄管	T形5種･DB径200長5.00m	本	99	－	03	注3
TP030459	ダクタイル鋳鉄管	T形5種･DB径250長5.00m	本	99	－	03	注3
TP030460	ダクタイル鋳鉄管	T形DC径150長5.0m	本	99	－	03	注3
TP030461	ダクタイル鋳鉄管	T形DC径200長5.0m	本	99	－	03	注3
TP030462	ダクタイル鋳鉄管	T形DC径250長5.0m	本	99	－	03	注3
TP030463	ダクタイル鋳鉄管	T形DC径300長6.0m	本	99	－	03	注3
TP030464	ダクタイル鋳鉄管	T形DC径350長6.0m	本	99	－	03	注3
TP030465	ダクタイル鋳鉄管	T形DC径400長6.0m	本	99	－	03	注3
TP030466	ダクタイル鋳鉄管	T形DC径450長6.0m	本	99	－	03	注3
TP030467	ダクタイル鋳鉄管	T形DC径500長6.0m	本	99	－	03	注3
TP030468	ダクタイル鋳鉄管	T形DC径600長6.0m	本	99	－	03	注3
TP030469	ダクタイル鋳鉄管	T形DC径700長6.0m	本	99	－	03	注3
TP030470	ダクタイル鋳鉄管	T形DC径800長6.0m	本	99	－	03	注3
TP030471	ダクタイル鋳鉄管	T形DC径900長6.0m	本	99	－	03	注3
TP030472	ダクタイル鋳鉄管	T形DC径1000長6.0m	本	99	－	03	注3
TP030473	ダクタイル鋳鉄管	T形DC径1100長6.0m	本	99	－	03	注3
TP030474	ダクタイル鋳鉄管	T形DC径1200長6.0m	本	99	－	03	注3
TP030475	ダクタイル鋳鉄管	T形DC径1350長6.0m	本	99	－	03	注3
TP030476	ダクタイル鋳鉄管	T形DC径1500長6.0m	本	99	－	03	注3
TP030477	ダクタイル鋳鉄管	T形DC径1600長5.0m	本	99	－	03	注3
TP030478	ダクタイル鋳鉄管	T形DC径1650長5.0m	本	99	－	03	注3
TP030479	ダクタイル鋳鉄管	T形DC径1800長5.0m	本	99	－	03	注3
TP030480	ダクタイル鋳鉄管	T形DC径2000長5.0m	本	99	－	03	注3
TP030481	ダクタイル鋳鉄管	T形DD径150長5.0m	本	99	－	03	注3
TP030482	ダクタイル鋳鉄管	T形DD径200長5.0m	本	99	－	03	注3
TP030483	ダクタイル鋳鉄管	T形DD径250長5.0m	本	99	－	03	注3
TP030484	ダクタイル鋳鉄管	T形DD径300長6.0m	本	99	－	03	注3
TP030485	ダクタイル鋳鉄管	T形DD径350長6.0m	本	99	－	03	注3
TP030486	ダクタイル鋳鉄管	T形DD径400長6.0m	本	99	－	03	注3
TP030487	ダクタイル鋳鉄管	T形DD径450長6.0m	本	99	－	03	注3
TP030488	ダクタイル鋳鉄管	T形DD径500長6.0m	本	99	－	03	注3
TP030489	ダクタイル鋳鉄管	T形DD径600長6.0m	本	99	－	03	注3
TP030490	ダクタイル鋳鉄管	T形DD径700長6.0m	本	99	－	03	注3
TP030491	ダクタイル鋳鉄管	T形DD径1600長5.0m	本	99	－	03	注3
TP030492	ダクタイル鋳鉄管	T形DD径1650長5.0m	本	99	－	03	注3
TP030493	ダクタイル鋳鉄管	T形DD径1800長5.0m	本	99	－	03	注3
TP030494	ダクタイル鋳鉄管	T形DD径2000長5.0m	本	99	－	03	注3

資材単価一覧表

令和6年4月1日以降適用

単価コード	名　　称	規　　格	単位	地区コード	単価	分類コード	備考
TP030495	ダクタイル鋳鉄管	K形4.5種管･DA径150長5.0m	本	99	－	03	注3
TP030496	ダクタイル鋳鉄管	K形4.5種管･DA径200長5.0m	本	99	－	03	注3
TP030497	ダクタイル鋳鉄管	K形4.5種管･DA径250長5.0m	本	99	－	03	注3
TP030498	ダクタイル鋳鉄管	K形4.5種管･DA径300長6.0m	本	99	－	03	注3
TP030499	ダクタイル鋳鉄管	K形4.5種管･DA径350長6.0m	本	99	－	03	注3
TP030500	ダクタイル鋳鉄管	K形4.5種管･DA径400長6.0m	本	99	－	03	注3
TP030501	ダクタイル鋳鉄管	K形4.5種管･DA径450長6.0m	本	99	－	03	注3
TP030502	ダクタイル鋳鉄管	K形4.5種管･DA径500長6.0m	本	99	－	03	注3
TP030503	ダクタイル鋳鉄管	K形5種･DB径150長5.00m	本	99	－	03	注3
TP030504	ダクタイル鋳鉄管	K形5種･DB径200長5.00m	本	99	－	03	注3
TP030505	ダクタイル鋳鉄管	K形5種･DB径250長5.00m	本	99	－	03	注3
TP030506	ダクタイル鋳鉄管	K形DC径150長5.0m	本	99	－	03	注3
TP030507	ダクタイル鋳鉄管	K形DC径200長5.0m	本	99	－	03	注3
TP030508	ダクタイル鋳鉄管	K形DC径250長5.0m	本	99	－	03	注3
TP030509	ダクタイル鋳鉄管	K形DC径300長6.0m	本	99	－	03	注3
TP030510	ダクタイル鋳鉄管	K形DC径350長6.0m	本	99	－	03	注3
TP030511	ダクタイル鋳鉄管	K形DC径400長6.0m	本	99	－	03	注3
TP030512	ダクタイル鋳鉄管	K形DC径450長6.0m	本	99	－	03	注3
TP030513	ダクタイル鋳鉄管	K形DC径500長6.0m	本	99	－	03	注3
TP030514	ダクタイル鋳鉄管	K形DC径600長6.0m	本	99	－	03	注3
TP030515	ダクタイル鋳鉄管	K形DC径700長6.0m	本	99	－	03	注3
TP030516	ダクタイル鋳鉄管	K形DC径800長6.0m	本	99	－	03	注3
TP030517	ダクタイル鋳鉄管	K形DC径900長6.0m	本	99	－	03	注3
TP030518	ダクタイル鋳鉄管	K形DC径1000長6.0m	本	99	－	03	注3
TP030519	ダクタイル鋳鉄管	K形DC径1100長6.0m	本	99	－	03	注3
TP030520	ダクタイル鋳鉄管	K形DC径1200長6.0m	本	99	－	03	注3
TP030521	ダクタイル鋳鉄管	K形DC径1350長6.0m	本	99	－	03	注3
TP030522	ダクタイル鋳鉄管	K形DC径1500長6.0m	本	99	－	03	注3
TP030523	ダクタイル鋳鉄管	K形DC径1600長4.0m	本	99	－	03	注3
TP030524	ダクタイル鋳鉄管	K形DC径1600長5.0m	本	99	－	03	注3
TP030525	ダクタイル鋳鉄管	K形DC径1650長4.0m	本	99	－	03	注3
TP030526	ダクタイル鋳鉄管	K形DC径1650長5.0m	本	99	－	03	注3
TP030527	ダクタイル鋳鉄管	K形DC径1800長4.0m	本	99	－	03	注3
TP030528	ダクタイル鋳鉄管	K形DC径1800長5.0m	本	99	－	03	注3
TP030529	ダクタイル鋳鉄管	K形DC径2000長4.0m	本	99	－	03	注3
TP030530	ダクタイル鋳鉄管	K形DC径2000長5.0m	本	99	－	03	注3
TP030531	ダクタイル鋳鉄管	K形DD径150長5.0m	本	99	－	03	注3
TP030532	ダクタイル鋳鉄管	K形DD径200長5.0m	本	99	－	03	注3
TP030533	ダクタイル鋳鉄管	K形DD径250長5.0m	本	99	－	03	注3

資材単価一覧表

令和6年4月1日以降適用

単価コード	名　　称	規　　格	単位	地区コード	単価	分類コード	備考
TP030534	ダクタイル鋳鉄管	K形DD径300長6.0m	本	99	－	03	注3
TP030535	ダクタイル鋳鉄管	K形DD径350長6.0m	本	99	－	03	注3
TP030536	ダクタイル鋳鉄管	K形DD径400長6.0m	本	99	－	03	注3
TP030537	ダクタイル鋳鉄管	K形DD径450長6.0m	本	99	－	03	注3
TP030538	ダクタイル鋳鉄管	K形DD径500長6.0m	本	99	－	03	注3
TP030539	ダクタイル鋳鉄管	K形DD径600長6.0m	本	99	－	03	注3
TP030540	ダクタイル鋳鉄管	K形DD径700長6.0m	本	99	－	03	注3
TP030541	ダクタイル鋳鉄管	K形DD径800長6.0m	本	99	－	03	注3
TP030542	ダクタイル鋳鉄管	K形DD径900長6.0m	本	99	－	03	注3
TP030543	ダクタイル鋳鉄管	K形DD径1000長6.0m	本	99	－	03	注3
TP030544	ダクタイル鋳鉄管	K形DD径1100長6.0m	本	99	－	03	注3
TP030545	ダクタイル鋳鉄管	K形DD径1200長6.0m	本	99	－	03	注3
TP030546	ダクタイル鋳鉄管	K形DD径1350長6.0m	本	99	－	03	注3
TP030547	ダクタイル鋳鉄管	K形DD径1500長6.0m	本	99	－	03	注3
TP030548	ダクタイル鋳鉄管	K形DD径1600長4.0m	本	99	－	03	注3
TP030549	ダクタイル鋳鉄管	K形DD径1600長5.0m	本	99	－	03	注3
TP030550	ダクタイル鋳鉄管	K形DD径1650長4.0m	本	99	－	03	注3
TP030551	ダクタイル鋳鉄管	K形DD径1650長5.0m	本	99	－	03	注3
TP030552	ダクタイル鋳鉄管	K形DD径1800長4.0m	本	99	－	03	注3
TP030553	ダクタイル鋳鉄管	K形DD径1800長5.0m	本	99	－	03	注3
TP030554	ダクタイル鋳鉄管	K形DD径2000長4.0m	本	99	－	03	注3
TP030555	ダクタイル鋳鉄管	K形DD径2000長5.0m	本	99	－	03	注3
TP030556	ダクタイル鋳鉄異形管	K形1種管径150	本	99	－	03	注3
TP030557	ダクタイル鋳鉄異形管	K形1種管径200	本	99	－	03	注3
TP030558	ダクタイル鋳鉄異形管	K形1種管径250	本	99	－	03	注3
TP030559	ダクタイル鋳鉄異形管	K形1種管径300	本	99	－	03	注3
TP030560	ダクタイル鋳鉄異形管	K形1種管径350	本	99	－	03	注3
TP030561	ダクタイル鋳鉄異形管	K形1種管径400	本	99	－	03	注3
TP030562	ダクタイル鋳鉄異形管	K形1種管径450	本	99	－	03	注3
TP030563	ダクタイル鋳鉄異形管	K形1種管径500	本	99	－	03	注3
TP030564	ダクタイル鋳鉄異形管	K形1種管径600	本	99	－	03	注3
TP030565	ダクタイル鋳鉄異形管	K形1種管径700	本	99	－	03	注3
TP030566	ダクタイル鋳鉄異形管	K形1種管径800	本	99	－	03	注3
TP030567	ダクタイル鋳鉄異形管	K形1種管径900	本	99	－	03	注3
TP030568	ダクタイル鋳鉄異形管	K形1種管径1000	本	99	－	03	注3
TP030569	ダクタイル鋳鉄異形管	K形1種管径1100	本	99	－	03	注3
TP030570	ダクタイル鋳鉄異形管	K形1種管径1200	本	99	－	03	注3
TP030571	ダクタイル鋳鉄異形管	K形1種管径1350	本	99	－	03	注3
TP030572	ダクタイル鋳鉄異形管	K形1種管径1500	本	99	－	03	注3

資材単価一覧表

令和6年4月1日以降適用

単価コード	名　　称	規　　格	単位	地区コード	単価	分類コード	備考
TP030573	ダクタイル鋳鉄異形管	K形1種管径1600	本	99	－	03	注3
TP030574	ダクタイル鋳鉄異形管	K形1種管径1650	本	99	－	03	注3
TP030575	ダクタイル鋳鉄異形管	K形1種管径1800	本	99	－	03	注3
TP030576	ダクタイル鋳鉄異形管	K形1種管径2000	本	99	－	03	注3
TP030577	ダクタイル鋳鉄異形管	K形2種管径150	本	99	－	03	注3
TP030578	ダクタイル鋳鉄異形管	K形2種管径200	本	99	－	03	注3
TP030579	ダクタイル鋳鉄異形管	K形2種管径250	本	99	－	03	注3
TP030580	ダクタイル鋳鉄異形管	K形2種管径300	本	99	－	03	注3
TP030581	ダクタイル鋳鉄異形管	K形2種管径350	本	99	－	03	注3
TP030582	ダクタイル鋳鉄異形管	K形2種管径400	本	99	－	03	注3
TP030583	ダクタイル鋳鉄異形管	K形2種管径450	本	99	－	03	注3
TP030584	ダクタイル鋳鉄異形管	K形2種管径500	本	99	－	03	注3
TP030585	ダクタイル鋳鉄異形管	K形2種管径600	本	99	－	03	注3
TP030586	ダクタイル鋳鉄異形管	K形2種管径700	本	99	－	03	注3
TP030587	ダクタイル鋳鉄異形管	K形2種管径800	本	99	－	03	注3
TP030588	ダクタイル鋳鉄異形管	K形2種管径900	本	99	－	03	注3
TP030589	ダクタイル鋳鉄異形管	K形2種管径1000	本	99	－	03	注3
TP030590	ダクタイル鋳鉄異形管	K形2種管径1100	本	99	－	03	注3
TP030591	ダクタイル鋳鉄異形管	K形2種管径1200	本	99	－	03	注3
TP030592	ダクタイル鋳鉄異形管	K形2種管径1350	本	99	－	03	注3
TP030593	ダクタイル鋳鉄異形管	K形2種管径1500	本	99	－	03	注3
TP030594	ダクタイル鋳鉄異形管	K形2種管径1600	本	99	－	03	注3
TP030595	ダクタイル鋳鉄異形管	K形2種管径1650	本	99	－	03	注3
TP030596	ダクタイル鋳鉄異形管	K形2種管径1800	本	99	－	03	注3
TP030597	ダクタイル鋳鉄異形管	K形2種管径2000	本	99	－	03	注3
TP030598	ダクタイル鋳鉄異形管	K形3種管径150	本	99	－	03	注3
TP030599	ダクタイル鋳鉄異形管	K形3種管径200	本	99	－	03	注3
TP030600	ダクタイル鋳鉄異形管	K形3種管径250	本	99	－	03	注3
TP030601	ダクタイル鋳鉄異形管	K形3種管径300	本	99	－	03	注3
TP030602	ダクタイル鋳鉄異形管	K形3種管径350	本	99	－	03	注3
TP030603	ダクタイル鋳鉄異形管	K形3種管径400	本	99	－	03	注3
TP030604	ダクタイル鋳鉄異形管	K形3種管径450	本	99	－	03	注3
TP030605	ダクタイル鋳鉄異形管	K形3種管径500	本	99	－	03	注3
TP030606	ダクタイル鋳鉄異形管	K形3種管径600	本	99	－	03	注3
TP030607	ダクタイル鋳鉄異形管	K形3種管径700	本	99	－	03	注3
TP030608	ダクタイル鋳鉄異形管	K形3種管径800	本	99	－	03	注3
TP030609	ダクタイル鋳鉄異形管	K形3種管径900	本	99	－	03	注3
TP030610	ダクタイル鋳鉄異形管	K形3種管径1000	本	99	－	03	注3
TP030611	ダクタイル鋳鉄異形管	K形3種管径1100	本	99	－	03	注3

資材単価一覧表

令和6年4月1日以降適用

単価コード	名　　称	規　　格	単位	地区コード	単価	分類コード	備考
TP030612	ダクタイル鋳鉄異形管	K形3種管径1200	本	99	－	03	注3
TP030613	ダクタイル鋳鉄異形管	K形3種管径1350	本	99	－	03	注3
TP030614	ダクタイル鋳鉄異形管	K形3種管径1500	本	99	－	03	注3
TP030615	ダクタイル鋳鉄異形管	K形3種管径1600	本	99	－	03	注3
TP030616	ダクタイル鋳鉄異形管	K形3種管径1650	本	99	－	03	注3
TP030617	ダクタイル鋳鉄異形管	K形3種管径1800	本	99	－	03	注3
TP030618	ダクタイル鋳鉄異形管	K形3種管径2000	本	99	－	03	注3
TP030619	ダクタイル鋳鉄異形管	K形4種管径150	本	99	－	03	注3
TP030620	ダクタイル鋳鉄異形管	K形4種管径200	本	99	－	03	注3
TP030621	ダクタイル鋳鉄異形管	K形4種管径250	本	99	－	03	注3
TP030622	ダクタイル鋳鉄異形管	K形4種管径300	本	99	－	03	注3
TP030623	ダクタイル鋳鉄異形管	K形4種管径350	本	99	－	03	注3
TP030624	ダクタイル鋳鉄異形管	K形4種管径400	本	99	－	03	注3
TP030625	ダクタイル鋳鉄異形管	K形4種管径450	本	99	－	03	注3
TP030626	ダクタイル鋳鉄異形管	K形4種管径500	本	99	－	03	注3
TP030627	ダクタイル鋳鉄異形管	K形4種管径600	本	99	－	03	注3
TP030628	ダクタイル鋳鉄異形管	K形4種管径700	本	99	－	03	注3
TP030629	ダクタイル鋳鉄異形管	K形4種管径800	本	99	－	03	注3
TP030630	ダクタイル鋳鉄異形管	K形4種管径900	本	99	－	03	注3
TP030631	ダクタイル鋳鉄異形管	K形4種管径1000	本	99	－	03	注3
TP030632	ダクタイル鋳鉄異形管	K形4種管径1100	本	99	－	03	注3
TP030633	ダクタイル鋳鉄異形管	K形4種管径1200	本	99	－	03	注3
TP030634	ダクタイル鋳鉄異形管	K形4種管径1350	本	99	－	03	注3
TP030635	ダクタイル鋳鉄異形管	K形4種管径1500	本	99	－	03	注3
TP030636	ダクタイル鋳鉄異形管	K形4種管径1600	本	99	－	03	注3
TP030637	ダクタイル鋳鉄異形管	K形4種管径1650	本	99	－	03	注3
TP030638	ダクタイル鋳鉄異形管	K形4種管径1800	本	99	－	03	注3
TP030639	ダクタイル鋳鉄異形管	K形4種管径2000	本	99	－	03	注3
TP030640	ダクタイル鋳鉄異形管	K形DC種管径150	本	99	－	03	注3
TP030641	ダクタイル鋳鉄異形管	K形DC種管径200	本	99	－	03	注3
TP030642	ダクタイル鋳鉄異形管	K形DC種管径250	本	99	－	03	注3
TP030643	ダクタイル鋳鉄異形管	K形DC種管径300	本	99	－	03	注3
TP030644	ダクタイル鋳鉄異形管	K形DC種管径350	本	99	－	03	注3
TP030645	ダクタイル鋳鉄異形管	K形DC種管径400	本	99	－	03	注3
TP030646	ダクタイル鋳鉄異形管	K形DC種管径450	本	99	－	03	注3
TP030647	ダクタイル鋳鉄異形管	K形DC種管径500	本	99	－	03	注3
TP030648	ダクタイル鋳鉄異形管	K形DC種管径600	本	99	－	03	注3
TP030649	ダクタイル鋳鉄異形管	K形DC種管径700	本	99	－	03	注3
TP030650	ダクタイル鋳鉄異形管	K形DC種管径800	本	99	－	03	注3

資材単価一覧表

令和6年4月1日以降適用

単価コード	名　　称	規　　格	単位	地区コード	単価	分類コード	備考
TP030651	ダクタイル鋳鉄異形管	K形DC種管径900	本	99	－	03	注3
TP030652	ダクタイル鋳鉄異形管	K形DC種管径1000	本	99	－	03	注3
TP030653	ダクタイル鋳鉄異形管	K形DC種管径1100	本	99	－	03	注3
TP030654	ダクタイル鋳鉄異形管	K形DC種管径1200	本	99	－	03	注3
TP030655	ダクタイル鋳鉄異形管	K形DC種管径1350	本	99	－	03	注3
TP030656	ダクタイル鋳鉄異形管	K形DC種管径1500	本	99	－	03	注3
TP030657	ダクタイル鋳鉄異形管	K形DC種管径1600	本	99	－	03	注3
TP030658	ダクタイル鋳鉄異形管	K形DC種管径1650	本	99	－	03	注3
TP030659	ダクタイル鋳鉄異形管	K形DC種管径1800	本	99	－	03	注3
TP030660	ダクタイル鋳鉄異形管	K形DC種管径2000	本	99	－	03	注3
TP030661	ダクタイル鋳鉄異形管	K形DD種管径150	本	99	－	03	注3
TP030662	ダクタイル鋳鉄異形管	K形DD種管径200	本	99	－	03	注3
TP030663	ダクタイル鋳鉄異形管	K形DD種管径250	本	99	－	03	注3
TP030664	ダクタイル鋳鉄異形管	K形DD種管径300	本	99	－	03	注3
TP030665	ダクタイル鋳鉄異形管	K形DD種管径350	本	99	－	03	注3
TP030666	ダクタイル鋳鉄異形管	K形DD種管径400	本	99	－	03	注3
TP030667	ダクタイル鋳鉄異形管	K形DD種管径450	本	99	－	03	注3
TP030668	ダクタイル鋳鉄異形管	K形DD種管径500	本	99	－	03	注3
TP030669	ダクタイル鋳鉄異形管	K形DD種管径600	本	99	－	03	注3
TP030670	ダクタイル鋳鉄異形管	K形DD種管径700	本	99	－	03	注3
TP030671	ダクタイル鋳鉄異形管	K形DD種管径800	本	99	－	03	注3
TP030672	ダクタイル鋳鉄異形管	K形DD種管径900	本	99	－	03	注3
TP030673	ダクタイル鋳鉄異形管	K形DD種管径1000	本	99	－	03	注3
TP030674	ダクタイル鋳鉄異形管	K形DD種管径1100	本	99	－	03	注3
TP030675	ダクタイル鋳鉄異形管	K形DD種管径1200	本	99	－	03	注3
TP030676	ダクタイル鋳鉄異形管	K形DD種管径1350	本	99	－	03	注3
TP030677	ダクタイル鋳鉄異形管	K形DD種管径1500	本	99	－	03	注3
TP030678	ダクタイル鋳鉄異形管	K形DD種管径1600	本	99	－	03	注3
TP030679	ダクタイル鋳鉄異形管	K形DD種管径1650	本	99	－	03	注3
TP030680	ダクタイル鋳鉄異形管	K形DD種管径1800	本	99	－	03	注3
TP030681	ダクタイル鋳鉄異形管	K形DD種管径2000	本	99	－	03	注3
TP030682	ダクタイル鋳鉄異形管	T形1種管径150	本	99	－	03	注3
TP030683	ダクタイル鋳鉄異形管	T形1種管径200	本	99	－	03	注3
TP030684	ダクタイル鋳鉄異形管	T形1種管径250	本	99	－	03	注3
TP030685	ダクタイル鋳鉄異形管	T形1種管径300	本	99	－	03	注3
TP030686	ダクタイル鋳鉄異形管	T形1種管径350	本	99	－	03	注3
TP030687	ダクタイル鋳鉄異形管	T形1種管径400	本	99	－	03	注3
TP030688	ダクタイル鋳鉄異形管	T形1種管径450	本	99	－	03	注3
TP030689	ダクタイル鋳鉄異形管	T形1種管径500	本	99	－	03	注3

資材単価一覧表

令和6年4月1日以降適用

単価コード	名　　称	規　　格	単位	地区コード	単価	分類コード	備考
TP030690	ダクタイル鋳鉄異形管	T形1種管径600	本	99	－	03	注3
TP030691	ダクタイル鋳鉄異形管	T形1種管径700	本	99	－	03	注3
TP030692	ダクタイル鋳鉄異形管	T形1種管径800	本	99	－	03	注3
TP030693	ダクタイル鋳鉄異形管	T形1種管径900	本	99	－	03	注3
TP030694	ダクタイル鋳鉄異形管	T形1種管径1000	本	99	－	03	注3
TP030695	ダクタイル鋳鉄異形管	T形1種管径1100	本	99	－	03	注3
TP030696	ダクタイル鋳鉄異形管	T形1種管径1200	本	99	－	03	注3
TP030697	ダクタイル鋳鉄異形管	T形1種管径1350	本	99	－	03	注3
TP030698	ダクタイル鋳鉄異形管	T形1種管径1500	本	99	－	03	注3
TP030699	ダクタイル鋳鉄異形管	T形1種管径1600	本	99	－	03	注3
TP030700	ダクタイル鋳鉄異形管	T形1種管径1650	本	99	－	03	注3
TP030701	ダクタイル鋳鉄異形管	T形1種管径1800	本	99	－	03	注3
TP030702	ダクタイル鋳鉄異形管	T形1種管径2000	本	99	－	03	注3
TP030703	ダクタイル鋳鉄異形管	T形2種管径150	本	99	－	03	注3
TP030704	ダクタイル鋳鉄異形管	T形2種管径200	本	99	－	03	注3
TP030705	ダクタイル鋳鉄異形管	T形2種管径250	本	99	－	03	注3
TP030706	ダクタイル鋳鉄異形管	T形2種管径300	本	99	－	03	注3
TP030707	ダクタイル鋳鉄異形管	T形2種管径350	本	99	－	03	注3
TP030708	ダクタイル鋳鉄異形管	T形2種管径400	本	99	－	03	注3
TP030709	ダクタイル鋳鉄異形管	T形2種管径450	本	99	－	03	注3
TP030710	ダクタイル鋳鉄異形管	T形2種管径500	本	99	－	03	注3
TP030711	ダクタイル鋳鉄異形管	T形2種管径600	本	99	－	03	注3
TP030712	ダクタイル鋳鉄異形管	T形2種管径700	本	99	－	03	注3
TP030713	ダクタイル鋳鉄異形管	T形2種管径800	本	99	－	03	注3
TP030714	ダクタイル鋳鉄異形管	T形2種管径900	本	99	－	03	注3
TP030715	ダクタイル鋳鉄異形管	T形2種管径1000	本	99	－	03	注3
TP030716	ダクタイル鋳鉄異形管	T形2種管径1100	本	99	－	03	注3
TP030717	ダクタイル鋳鉄異形管	T形2種管径1200	本	99	－	03	注3
TP030718	ダクタイル鋳鉄異形管	T形2種管径1350	本	99	－	03	注3
TP030719	ダクタイル鋳鉄異形管	T形2種管径1500	本	99	－	03	注3
TP030720	ダクタイル鋳鉄異形管	T形2種管径1600	本	99	－	03	注3
TP030721	ダクタイル鋳鉄異形管	T形2種管径1650	本	99	－	03	注3
TP030722	ダクタイル鋳鉄異形管	T形2種管径1800	本	99	－	03	注3
TP030723	ダクタイル鋳鉄異形管	T形2種管径2000	本	99	－	03	注3
TP030724	ダクタイル鋳鉄異形管	T形3種管径150	本	99	－	03	注3
TP030725	ダクタイル鋳鉄異形管	T形3種管径200	本	99	－	03	注3
TP030726	ダクタイル鋳鉄異形管	T形3種管径250	本	99	－	03	注3
TP030727	ダクタイル鋳鉄異形管	T形3種管径300	本	99	－	03	注3
TP030728	ダクタイル鋳鉄異形管	T形3種管径350	本	99	－	03	注3

資材単価一覧表

令和6年4月1日以降適用

単価コード	名　　称	規　　格	単位	地区コード	単価	分類コード	備考
TP030729	ダクタイル鋳鉄異形管	T形3種管径400	本	99	－	03	注3
TP030730	ダクタイル鋳鉄異形管	T形3種管径450	本	99	－	03	注3
TP030731	ダクタイル鋳鉄異形管	T形3種管径500	本	99	－	03	注3
TP030732	ダクタイル鋳鉄異形管	T形3種管径600	本	99	－	03	注3
TP030733	ダクタイル鋳鉄異形管	T形3種管径700	本	99	－	03	注3
TP030734	ダクタイル鋳鉄異形管	T形3種管径800	本	99	－	03	注3
TP030735	ダクタイル鋳鉄異形管	T形3種管径900	本	99	－	03	注3
TP030736	ダクタイル鋳鉄異形管	T形3種管径1000	本	99	－	03	注3
TP030737	ダクタイル鋳鉄異形管	T形3種管径1100	本	99	－	03	注3
TP030738	ダクタイル鋳鉄異形管	T形3種管径1200	本	99	－	03	注3
TP030739	ダクタイル鋳鉄異形管	T形3種管径1350	本	99	－	03	注3
TP030740	ダクタイル鋳鉄異形管	T形3種管径1500	本	99	－	03	注3
TP030741	ダクタイル鋳鉄異形管	T形3種管径1600	本	99	－	03	注3
TP030742	ダクタイル鋳鉄異形管	T形3種管径1650	本	99	－	03	注3
TP030743	ダクタイル鋳鉄異形管	T形3種管径1800	本	99	－	03	注3
TP030744	ダクタイル鋳鉄異形管	T形3種管径2000	本	99	－	03	注3
TP030745	ダクタイル鋳鉄異形管	T形4種管径150	本	99	－	03	注3
TP030746	ダクタイル鋳鉄異形管	T形4種管径200	本	99	－	03	注3
TP030747	ダクタイル鋳鉄異形管	T形4種管径250	本	99	－	03	注3
TP030748	ダクタイル鋳鉄異形管	T形4種管径300	本	99	－	03	注3
TP030749	ダクタイル鋳鉄異形管	T形4種管径350	本	99	－	03	注3
TP030750	ダクタイル鋳鉄異形管	T形4種管径400	本	99	－	03	注3
TP030751	ダクタイル鋳鉄異形管	T形4種管径450	本	99	－	03	注3
TP030752	ダクタイル鋳鉄異形管	T形4種管径500	本	99	－	03	注3
TP030753	ダクタイル鋳鉄異形管	T形4種管径600	本	99	－	03	注3
TP030754	ダクタイル鋳鉄異形管	T形4種管径700	本	99	－	03	注3
TP030755	ダクタイル鋳鉄異形管	T形4種管径800	本	99	－	03	注3
TP030756	ダクタイル鋳鉄異形管	T形4種管径900	本	99	－	03	注3
TP030757	ダクタイル鋳鉄異形管	T形4種管径1000	本	99	－	03	注3
TP030758	ダクタイル鋳鉄異形管	T形4種管径1100	本	99	－	03	注3
TP030759	ダクタイル鋳鉄異形管	T形4種管径1200	本	99	－	03	注3
TP030760	ダクタイル鋳鉄異形管	T形4種管径1350	本	99	－	03	注3
TP030761	ダクタイル鋳鉄異形管	T形4種管径1500	本	99	－	03	注3
TP030762	ダクタイル鋳鉄異形管	T形4種管径1600	本	99	－	03	注3
TP030763	ダクタイル鋳鉄異形管	T形4種管径1650	本	99	－	03	注3
TP030764	ダクタイル鋳鉄異形管	T形4種管径1800	本	99	－	03	注3
TP030765	ダクタイル鋳鉄異形管	T形4種管径2000	本	99	－	03	注3
TP030766	ダクタイル鋳鉄異形管	T形DC種管径150	本	99	－	03	注3
TP030767	ダクタイル鋳鉄異形管	T形DC種管径200	本	99	－	03	注3

資材単価一覧表

令和6年4月1日以降適用

単価コード	名　　称	規　　格	単位	地区コード	単価	分類コード	備考
TP030768	ダクタイル鋳鉄異形管	T形DC種管径250	本	99	－	03	注3
TP030769	ダクタイル鋳鉄異形管	T形DC種管径300	本	99	－	03	注3
TP030770	ダクタイル鋳鉄異形管	T形DC種管径350	本	99	－	03	注3
TP030771	ダクタイル鋳鉄異形管	T形DC種管径400	本	99	－	03	注3
TP030772	ダクタイル鋳鉄異形管	T形DC種管径450	本	99	－	03	注3
TP030773	ダクタイル鋳鉄異形管	T形DC種管径500	本	99	－	03	注3
TP030774	ダクタイル鋳鉄異形管	T形DC種管径600	本	99	－	03	注3
TP030775	ダクタイル鋳鉄異形管	T形DC種管径700	本	99	－	03	注3
TP030776	ダクタイル鋳鉄異形管	T形DC種管径800	本	99	－	03	注3
TP030777	ダクタイル鋳鉄異形管	T形DC種管径900	本	99	－	03	注3
TP030778	ダクタイル鋳鉄異形管	T形DC種管径1000	本	99	－	03	注3
TP030779	ダクタイル鋳鉄異形管	T形DC種管径1100	本	99	－	03	注3
TP030780	ダクタイル鋳鉄異形管	T形DC種管径1200	本	99	－	03	注3
TP030781	ダクタイル鋳鉄異形管	T形DC種管径1350	本	99	－	03	注3
TP030782	ダクタイル鋳鉄異形管	T形DC種管径1500	本	99	－	03	注3
TP030783	ダクタイル鋳鉄異形管	T形DC種管径1600	本	99	－	03	注3
TP030784	ダクタイル鋳鉄異形管	T形DC種管径1650	本	99	－	03	注3
TP030785	ダクタイル鋳鉄異形管	T形DC種管径1800	本	99	－	03	注3
TP030786	ダクタイル鋳鉄異形管	T形DC種管径2000	本	99	－	03	注3
TP030787	ダクタイル鋳鉄異形管	T形DD種管径150	本	99	－	03	注3
TP030788	ダクタイル鋳鉄異形管	T形DD種管径200	本	99	－	03	注3
TP030789	ダクタイル鋳鉄異形管	T形DD種管径250	本	99	－	03	注3
TP030790	ダクタイル鋳鉄異形管	T形DD種管径300	本	99	－	03	注3
TP030791	ダクタイル鋳鉄異形管	T形DD種管径350	本	99	－	03	注3
TP030792	ダクタイル鋳鉄異形管	T形DD種管径400	本	99	－	03	注3
TP030793	ダクタイル鋳鉄異形管	T形DD種管径450	本	99	－	03	注3
TP030794	ダクタイル鋳鉄異形管	T形DD種管径500	本	99	－	03	注3
TP030795	ダクタイル鋳鉄異形管	T形DD種管径600	本	99	－	03	注3
TP030796	ダクタイル鋳鉄異形管	T形DD種管径700	本	99	－	03	注3
TP030797	ダクタイル鋳鉄異形管	T形DD種管径800	本	99	－	03	注3
TP030798	ダクタイル鋳鉄異形管	T形DD種管径900	本	99	－	03	注3
TP030799	ダクタイル鋳鉄異形管	T形DD種管径1000	本	99	－	03	注3
TP030800	ダクタイル鋳鉄異形管	T形DD種管径1100	本	99	－	03	注3
TP030801	ダクタイル鋳鉄異形管	T形DD種管径1200	本	99	－	03	注3
TP030802	ダクタイル鋳鉄異形管	T形DD種管径1350	本	99	－	03	注3
TP030803	ダクタイル鋳鉄異形管	T形DD種管径1500	本	99	－	03	注3
TP030804	ダクタイル鋳鉄異形管	T形DD種管径1600	本	99	－	03	注3
TP030805	ダクタイル鋳鉄異形管	T形DD種管径1650	本	99	－	03	注3
TP030806	ダクタイル鋳鉄異形管	T形DD種管径1800	本	99	－	03	注3

資材単価一覧表

令和6年4月1日以降適用

単価コード	名　　称	規　　格	単位	地区コード	単価	分類コード	備考
TP030807	ダクタイル鋳鉄異形管	T形DD種管径2000	本	99	－	03	注3
TP030808	ダクタイル鋳鉄異形管用接合部品	K形押輪ボルト・ゴム輪径150	組	99	－	03	注3
TP030809	ダクタイル鋳鉄異形管用接合部品	K形押輪ボルト・ゴム輪径200	組	99	－	03	注3
TP030810	ダクタイル鋳鉄異形管用接合部品	K形押輪ボルト・ゴム輪径250	組	99	－	03	注3
TP030811	ダクタイル鋳鉄異形管用接合部品	K形押輪ボルト・ゴム輪径300	組	99	－	03	注3
TP030812	ダクタイル鋳鉄異形管用接合部品	K形押輪ボルト・ゴム輪径350	組	99	－	03	注3
TP030813	ダクタイル鋳鉄異形管用接合部品	K形押輪ボルト・ゴム輪径400	組	99	－	03	注3
TP030814	ダクタイル鋳鉄異形管用接合部品	K形押輪ボルト・ゴム輪径450	組	99	－	03	注3
TP030815	ダクタイル鋳鉄異形管用接合部品	K形押輪ボルト・ゴム輪径500	組	99	－	03	注3
TP030816	ダクタイル鋳鉄異形管用接合部品	K形押輪ボルト・ゴム輪径600	組	99	－	03	注3
TP030817	ダクタイル鋳鉄異形管用接合部品	K形押輪ボルト・ゴム輪径700	組	99	－	03	注3
TP030818	ダクタイル鋳鉄異形管用接合部品	K形押輪ボルト・ゴム輪径800	組	99	－	03	注3
TP030819	ダクタイル鋳鉄異形管用接合部品	K形押輪ボルト・ゴム輪径900	組	99	－	03	注3
TP030820	ダクタイル鋳鉄異形管用接合部品	K形押輪ボルト・ゴム輪径1000	組	99	－	03	注3
TP030821	ダクタイル鋳鉄異形管用接合部品	K形押輪ボルト・ゴム輪径1100	組	99	－	03	注3
TP030822	ダクタイル鋳鉄異形管用接合部品	K形押輪ボルト・ゴム輪径1200	組	99	－	03	注3
TP030823	ダクタイル鋳鉄異形管用接合部品	K形押輪ボルト・ゴム輪径1350	組	99	－	03	注3
TP030824	ダクタイル鋳鉄異形管用接合部品	K形押輪ボルト・ゴム輪径1500	組	99	－	03	注3
TP030825	ダクタイル鋳鉄異形管用接合部品	K形押輪ボルト・ゴム輪径1600	組	99	－	03	注3
TP030826	ダクタイル鋳鉄異形管用接合部品	K形押輪ボルト・ゴム輪径1650	組	99	－	03	注3
TP030827	ダクタイル鋳鉄異形管用接合部品	K形押輪ボルト・ゴム輪径1800	組	99	－	03	注3
TP030828	ダクタイル鋳鉄異形管用接合部品	K形押輪ボルト・ゴム輪径2000	組	99	－	03	注3
TP030829	ダクタイル鋳鉄異形管	K形1種管径1600長5.0m	本	99	－	03	注3
TP030830	ダクタイル鋳鉄異形管	K形2種管径1600長5.0m	本	99	－	03	注3
TP030831	ダクタイル鋳鉄異形管	K形3種管径1600長5.0m	本	99	－	03	注3
TP030832	ダクタイル鋳鉄異形管	K形4種管径1600長5.0m	本	99	－	03	注3
TP030833	ダクタイル鋳鉄異形管	K形DC種管径1600長5.0m	本	99	－	03	注3
TP030834	ダクタイル鋳鉄異形管	K形DD種管径1600長5.0m	本	99	－	03	注3
TP030835	ダクタイル鋳鉄異形管	K形1種管径1650長5.0m	本	99	－	03	注3
TP030836	ダクタイル鋳鉄異形管	K形2種管径1650長5.0m	本	99	－	03	注3
TP030837	ダクタイル鋳鉄異形管	K形3種管径1650長5.0m	本	99	－	03	注3
TP030838	ダクタイル鋳鉄異形管	K形4種管径1650長5.0m	本	99	－	03	注3
TP030839	ダクタイル鋳鉄異形管	K形DC種管径1650長5.0m	本	99	－	03	注3
TP030840	ダクタイル鋳鉄異形管	K形DD種管径1650長5.0m	本	99	－	03	注3
TP030841	ダクタイル鋳鉄異形管	K形1種管径1800長5.0m	本	99	－	03	注3
TP030842	ダクタイル鋳鉄異形管	K形2種管径1800長5.0m	本	99	－	03	注3
TP030843	ダクタイル鋳鉄異形管	K形3種管径1800長5.0m	本	99	－	03	注3
TP030844	ダクタイル鋳鉄異形管	K形4種管径1800長5.0m	本	99	－	03	注3
TP030845	ダクタイル鋳鉄異形管	K形DC種管径1800長5.0m	本	99	－	03	注3

資材単価一覧表

令和6年4月1日以降適用

単価コード	名　　称	規　　格	単位	地区コード	単価	分類コード	備考
TP030846	ダクタイル鋳鉄異形管	K形DD種管径1800長5.0m	本	99	－	03	注3
TP030847	ダクタイル鋳鉄異形管	K形1種管径2000長5.0m	本	99	－	03	注3
TP030848	ダクタイル鋳鉄異形管	K形2種管径2000長5.0m	本	99	－	03	注3
TP030849	ダクタイル鋳鉄異形管	K形3種管径2000長5.0m	本	99	－	03	注3
TP030850	ダクタイル鋳鉄異形管	K形4種管径2000長5.0m	本	99	－	03	注3
TP030851	ダクタイル鋳鉄異形管	K形DC種管径2000長5.0m	本	99	－	03	注3
TP030852	ダクタイル鋳鉄異形管	K形DD種管径2000長5.0m	本	99	－	03	注3
TP030853	ダクタイル鋳鉄異形管	T形1種管径1600長5.0m	本	99	－	03	注3
TP030854	ダクタイル鋳鉄異形管	T形2種管径1600長5.0m	本	99	－	03	注3
TP030855	ダクタイル鋳鉄異形管	T形3種管径1600長5.0m	本	99	－	03	注3
TP030856	ダクタイル鋳鉄異形管	T形4種管径1600長5.0m	本	99	－	03	注3
TP030857	ダクタイル鋳鉄異形管	T形DC種管径1600長5.0m	本	99	－	03	注3
TP030858	ダクタイル鋳鉄異形管	T形DD種管径1600長5.0m	本	99	－	03	注3
TP030859	ダクタイル鋳鉄異形管	T形1種管径1650長5.0m	本	99	－	03	注3
TP030860	ダクタイル鋳鉄異形管	T形2種管径1650長5.0m	本	99	－	03	注3
TP030861	ダクタイル鋳鉄異形管	T形3種管径1650長5.0m	本	99	－	03	注3
TP030862	ダクタイル鋳鉄異形管	T形4種管径1650長5.0m	本	99	－	03	注3
TP030863	ダクタイル鋳鉄異形管	T形DC種管径1650長5.0m	本	99	－	03	注3
TP030864	ダクタイル鋳鉄異形管	T形DD種管径1650長5.0m	本	99	－	03	注3
TP030865	ダクタイル鋳鉄異形管	T形1種管径1800長5.0m	本	99	－	03	注3
TP030866	ダクタイル鋳鉄異形管	T形2種管径1800長5.0m	本	99	－	03	注3
TP030867	ダクタイル鋳鉄異形管	T形3種管径1800長5.0m	本	99	－	03	注3
TP030868	ダクタイル鋳鉄異形管	T形4種管径1800長5.0m	本	99	－	03	注3
TP030869	ダクタイル鋳鉄異形管	T形DC種管径1800長5.0m	本	99	－	03	注3
TP030870	ダクタイル鋳鉄異形管	T形DD種管径1800長5.0m	本	99	－	03	注3
TP030871	ダクタイル鋳鉄異形管	T形1種管径2000長5.0m	本	99	－	03	注3
TP030872	ダクタイル鋳鉄異形管	T形2種管径2000長5.0m	本	99	－	03	注3
TP030873	ダクタイル鋳鉄異形管	T形3種管径2000長5.0m	本	99	－	03	注3
TP030874	ダクタイル鋳鉄異形管	T形4種管径2000長5.0m	本	99	－	03	注3
TP030875	ダクタイル鋳鉄異形管	T形DC種管径2000長5.0m	本	99	－	03	注3
TP030876	ダクタイル鋳鉄異形管	T形DD種管径2000長5.0m	本	99	－	03	注3
TP040001	コルゲートパッキング	円形1形　SCP1R　径400	m	99	***	04	注1
TP040002	コルゲートパッキング	円形1形　SCP1R　径500	m	99	***	04	注1
TP040003	コルゲートパッキング	円形1形　SCP1R　径600	m	99	***	04	注1
TP040004	コルゲートパッキング	円形1形　SCP1R　径800	m	99	***	04	注1
TP040005	コルゲートパッキング	円形1形　SCP1R　径1000	m	99	***	04	注1
TP040006	コルゲートパッキング	円形1形　SCP1R　径1200	m	99	***	04	注1
TP040007	コルゲートパッキング	円形1形　SCP1R　径1350	m	99	***	04	注1
TP040008	コルゲートパッキング	円形1形　SCP1R　径1500	m	99	***	04	注1

資材単価一覧表

令和6年4月1日以降適用

単価コード	名　　称	規　　格	単位	地区コード	単価	分類コード	備考
TP040009	コルゲートパッキング	円形1形　SCP1R　径1650	m	99	***	04	注1
TP040010	コルゲートパッキング	円形1形　SCP1R　径1800	m	99	***	04	注1
TP040014	コルゲートパイプ	円形1形SCP1R径1200厚1.6mm	m	99	－	04	注3
TP040015	コルゲートパイプ	円形1形SCP1R径1800厚2.7mm	m	99	－	04	注3
TP040016	コルゲートパイプ	円形2形SCP2R径1500厚2.7mm	m	99	－	04	注3
TP040017	コルゲートパイプ	円形2形SCP2R径1500厚3.2mm	m	99	－	04	注3
TP040018	コルゲートパイプ	円形2形SCP2R径1500厚4.0mm	m	99	－	04	注3
TP040019	コルゲートパイプ	円形2形SCP2R径1500厚4.5mm	m	99	－	04	注3
TP040020	コルゲートパイプ	円形2形SCP2R径1500厚5.3mm	m	99	－	04	注3
TP040021	コルゲートパイプ	円形2形SCP2R径1500厚6.0mm	m	99	－	04	注3
TP040022	コルゲートパイプ	円形2形SCP2R径1500厚7.0mm	m	99	－	04	注3
TP040023	コルゲートパイプ	円形2形SCP2R径1750厚2.7mm	m	99	－	04	注3
TP040024	コルゲートパイプ	円形2形SCP2R径1750厚3.2mm	m	99	－	04	注3
TP040025	コルゲートパイプ	円形2形SCP2R径1750厚4.0mm	m	99	－	04	注3
TP040026	コルゲートパイプ	円形2形SCP2R径1750厚4.5mm	m	99	－	04	注3
TP040027	コルゲートパイプ	円形2形SCP2R径1750厚5.3mm	m	99	－	04	注3
TP040028	コルゲートパイプ	円形2形SCP2R径1750厚6.0mm	m	99	－	04	注3
TP040029	コルゲートパイプ	円形2形SCP2R径1750厚7.0mm	m	99	－	04	注3
TP040058	コルゲートパイプ	円形2形SCP2R径4000厚2.7mm	m	99	－	04	注3
TP040059	コルゲートパイプ	円形2形SCP2R径4000厚3.2mm	m	99	－	04	注3
TP040060	コルゲートパイプ	円形2形SCP2R径4000厚4.0mm	m	99	－	04	注3
TP040061	コルゲートパイプ	円形2形SCP2R径4000厚4.5mm	m	99	－	04	注3
TP040062	コルゲートパイプ	円形2形SCP2R径4000厚5.3mm	m	99	－	04	注3
TP040063	コルゲートパイプ	円形2形SCP2R径4000厚6.0mm	m	99	－	04	注3
TP040064	コルゲートパイプ	円形2形SCP2R径4000厚7.0mm	m	99	－	04	注3
TP040065	コルゲートパイプ	円形2形SCP2R径4500厚2.7mm	m	99	－	04	注3
TP040066	コルゲートパイプ	円形2形SCP2R径4500厚3.2mm	m	99	－	04	注3
TP040067	コルゲートパイプ	円形2形SCP2R径4500厚4.0mm	m	99	－	04	注3
TP040068	コルゲートパイプ	円形2形SCP2R径4500厚4.5mm	m	99	－	04	注3
TP040069	コルゲートパイプ	円形2形SCP2R径4500厚5.3mm	m	99	－	04	注3
TP040070	コルゲートパイプ	円形2形SCP2R径4500厚6.0mm	m	99	－	04	注3
TP040071	コルゲートパイプ	円形2形SCP2R径4500厚7.0mm	m	99	－	04	注3
TP040074	コルゲートフリューム	A形深さ450mm板厚1.6mm	m	99	－	04	注3
TP040076	コルゲートパイプ	円形 1形 SCP1R 径1500　厚2.0mm（めっき）	m	99	－	04	注3
TP040077	コルゲートパイプ	円形2形SCP2R径2300厚1.6mm	m	99	－	04	注3
TP040078	コルゲートパイプ	円形2形SCP2R径2700厚1.6mm	m	99	－	04	注3
TP040079	コルゲートパイプ	円形2形SCP2R径3700厚1.6mm	m	99	－	04	注3
TP040080	コルゲートパイプ	円形1形SCP1R径1500厚2.0mm	m	99	－	04	注3
TP040081	コルゲートパイプ	円形2形SCP2R径2300厚2.0mm	m	99	－	04	注3

資材単価一覧表

令和6年4月1日以降適用

単価コード	名　　称	規　　格	単位	地区コード	単価	分類コード	備考
TP040082	コルゲートパイプ	円形2形SCP2R径2700厚2.0mm	m	99	－	04	注3
TP040083	コルゲートパイプ	円形2形SCP2R径3700厚2.0mm	m	99	－	04	注3
TP040084	コルゲートパイプ	円形2形SCP2R径2300厚2.7mm	m	99	－	04	注3
TP040085	コルゲートパイプ	円形2形SCP2R径2700厚2.7mm	m	99	－	04	注3
TP040086	コルゲートパイプ	円形2形SCP2R径3700厚2.7mm	m	99	－	04	注3
TP040087	コルゲートパイプ	円形2形SCP2R径2300厚3.2mm	m	99	－	04	注3
TP040088	コルゲートパイプ	円形2形SCP2R径2700厚3.2mm	m	99	－	04	注3
TP040089	コルゲートパイプ	円形2形SCP2R径3700厚3.2mm	m	99	－	04	注3
TP040090	コルゲートパイプ	円形2形SCP2R径2300厚4.0mm	m	99	－	04	注3
TP040091	コルゲートパイプ	円形2形SCP2R径2700厚4.0mm	m	99	－	04	注3
TP040092	コルゲートパイプ	円形2形SCP2R径3700厚4.0mm	m	99	－	04	注3
TP040093	コルゲートパイプ	円形2形SCP2R径2300厚4.5mm	m	99	－	04	注3
TP040094	コルゲートパイプ	円形2形SCP2R径2700厚4.5mm	m	99	－	04	注3
TP040095	コルゲートパイプ	円形2形SCP2R径3700厚4.5mm	m	99	－	04	注3
TP040096	コルゲートパイプ	円形2形SCP2R径2300厚5.3mm	m	99	－	04	注3
TP040097	コルゲートパイプ	円形2形SCP2R径2700厚5.3mm	m	99	－	04	注3
TP040098	コルゲートパイプ	円形2形SCP2R径3700厚5.3mm	m	99	－	04	注3
TP040099	コルゲートパイプ	円形2形SCP2R径2300厚6.0mm	m	99	－	04	注3
TP040100	コルゲートパイプ	円形2形SCP2R径2700厚6.0mm	m	99	－	04	注3
TP040101	コルゲートパイプ	円形2形SCP2R径3700厚6.0mm	m	99	－	04	注3
TP040102	コルゲートパイプ	円形2形SCP2R径2300厚7.0mm	m	99	－	04	注3
TP040103	コルゲートパイプ	円形2形SCP2R径2700厚7.0mm	m	99	－	04	注3
TP040104	コルゲートパイプ	円形2形SCP2R径3700厚7.0mm	m	99	－	04	注3
TP050001	農業用水用硬質ポリ塩化ビニル管	中肉管VM径350長4.0m	本	99	***	05	注1
TP050002	農業用水用硬質ポリ塩化ビニル管	中肉管VM径400長4.0m	本	99	***	05	注1
TP050003	農業用水用硬質ポリ塩化ビニル管	中肉管VM径450長4.0m	本	99	***	05	注1
TP050004	農業用水用硬質ポリ塩化ビニル管	中肉管VM径500長4.0m	本	99	***	05	注1
TP050005	農業用水用硬質ポリ塩化ビニル管	TS片ｽﾘｰﾌﾞ　中肉管VM径350長4.0m	本	99	***	05	注1
TP050006	農業用水用硬質ポリ塩化ビニル管	TS片ｽﾘｰﾌﾞ　中肉管VM径400長4.0m	本	99	***	05	注1
TP050007	農業用水用硬質ポリ塩化ビニル管	TS片ｽﾘｰﾌﾞ　中肉管VM径450長4.0m	本	99	***	05	注1
TP050008	農業用水用硬質ポリ塩化ビニル管	TS片ｽﾘｰﾌﾞ　中肉管VM径500長4.0m	本	99	***	05	注1
TP050009	水道用硬質ポリ塩化ビニル管	水道管VW　径13　　長4.0m	本	99	***	05	注1
TP050010	水道用硬質ポリ塩化ビニル管	水道管VW　径20　　長4.0m	本	99	***	05	注1
TP050011	水道用硬質ポリ塩化ビニル管	水道管VW　径25　　長4.0m	本	99	***	05	注1
TP050012	水道用硬質ポリ塩化ビニル管	水道管VW　径30　　長4.0m	本	99	***	05	注1
TP050013	硬質ポリ塩化ビニル管	一般管VP　径13　長4.0m	本	99	***	05	注1
TP050014	硬質ポリ塩化ビニル管	一般管VP　径20　長4.0m	本	99	***	05	注1
TP050015	硬質ポリ塩化ビニル管	一般管VP　径25　長4.0m	本	99	***	05	注1
TP050016	硬質ポリ塩化ビニル管	一般管VP　径30　長4.0m	本	99	***	05	注1

資材単価一覧表

令和6年4月1日以降適用

単価コード	名　　称	規　　格	単位	地区コード	単価	分類コード	備考
TP050017	硬質ポリ塩化ビニル管	一般管VP　径40　長4.0m	本	99	***	05	注1
TP050018	硬質ポリ塩化ビニル管	一般管VP　径50　長4.0m	本	99	***	05	注1
TP050019	硬質ポリ塩化ビニル管	一般管VP　径65　長4.0m	本	99	***	05	注1
TP050020	硬質ポリ塩化ビニル管	一般管VP　径75　長4.0m	本	99	***	05	注1
TP050021	硬質ポリ塩化ビニル管	一般管VP　径100　長4.0m	本	99	***	05	注1
TP050022	硬質ポリ塩化ビニル管	一般管VP　径125　長4.0m	本	99	***	05	注1
TP050023	硬質ポリ塩化ビニル管	一般管VP　径150　長4.0m	本	99	***	05	注1
TP050024	硬質ポリ塩化ビニル管	一般管VP　径200　長4.0m	本	99	***	05	注1
TP050025	硬質ポリ塩化ビニル管	一般管VP　径250　長4.0m	本	99	***	05	注1
TP050026	硬質ポリ塩化ビニル管	一般管VP　径300　長4.0m	本	99	***	05	注1
TP050027	硬質ポリ塩化ビニル管	薄肉管VU　径40　長4.0m	本	99	***	05	注1
TP050028	硬質ポリ塩化ビニル管	薄肉管VU　径50　長4.0m	本	99	***	05	注1
TP050029	硬質ポリ塩化ビニル管	薄肉管VU　径65　長4.0m	本	99	***	05	注1
TP050030	硬質ポリ塩化ビニル管	薄肉管VU　径75　長4.0m	本	99	***	05	注1
TP050031	硬質ポリ塩化ビニル管	薄肉管VU　径100　長4.0m	本	99	***	05	注1
TP050032	硬質ポリ塩化ビニル管	薄肉管VU　径125　長4.0m	本	99	***	05	注1
TP050033	硬質ポリ塩化ビニル管	薄肉管VU　径150　長4.0m	本	99	***	05	注1
TP050034	硬質ポリ塩化ビニル管	薄肉管VU　径200　長4.0m	本	99	***	05	注1
TP050035	硬質ポリ塩化ビニル管	薄肉管VU　径250　長4.0m	本	99	***	05	注1
TP050036	硬質ポリ塩化ビニル管	薄肉管VU　径300　長4.0m	本	99	***	05	注1
TP050037	硬質ポリ塩化ビニル管	薄肉管VU　径350　長4.0m	本	99	***	05	注1
TP050038	硬質ポリ塩化ビニル管	薄肉管VU　径400　長4.0m	本	99	***	05	注1
TP050039	硬質ポリ塩化ビニル管	薄肉管VU　径450　長4.0m	本	99	***	05	注1
TP050040	硬質ポリ塩化ビニル管	薄肉管VU　径500　長4.0m	本	99	***	05	注1
TP050041	硬質ポリ塩化ビニル管	薄肉管VU　径600　長4.0m	本	99	***	05	注1
TP050042	硬質ポリ塩化ビニル管　接着受口付直管	TS片ｽﾘｰﾌﾞ一般管VP 径50　長4.0m	本	99	***	05	注1
TP050043	硬質ポリ塩化ビニル管　接着受口付直管	TS片ｽﾘｰﾌﾞ一般管VP 径65　長4.0m	本	99	***	05	注1
TP050044	硬質ポリ塩化ビニル管　接着受口付直管	TS片ｽﾘｰﾌﾞ一般管VP 径75　長4.0m	本	99	***	05	注1
TP050045	硬質ポリ塩化ビニル管　接着受口付直管	TS片ｽﾘｰﾌﾞ一般管VP 径100 長4.0m	本	99	***	05	注1
TP050046	硬質ポリ塩化ビニル管　接着受口付直管	TS片ｽﾘｰﾌﾞ一般管VP 径125 長4.0m	本	99	***	05	注1
TP050047	硬質ポリ塩化ビニル管　接着受口付直管	TS片ｽﾘｰﾌﾞ一般管VP 径150 長4.0m	本	99	***	05	注1
TP050048	硬質ポリ塩化ビニル管　接着受口付直管	TS片ｽﾘｰﾌﾞ一般管VP 径200 長4.0m	本	99	***	05	注1
TP050049	硬質ポリ塩化ビニル管　接着受口付直管	TS片ｽﾘｰﾌﾞ一般管VP 径250 長4.0m	本	99	***	05	注1
TP050050	硬質ポリ塩化ビニル管　接着受口付直管	TS片ｽﾘｰﾌﾞ一般管VP 径300 長4.0m	本	99	***	05	注1
TP050051	硬質ポリ塩化ビニル管　接着受口付直管	TS片ｽﾘｰﾌﾞ薄肉管VU 径50　長4.0m	本	99	***	05	注1
TP050052	硬質ポリ塩化ビニル管　接着受口付直管	TS片ｽﾘｰﾌﾞ薄肉管VU 径65　長4.0m	本	99	***	05	注1
TP050053	硬質ポリ塩化ビニル管　接着受口付直管	TS片ｽﾘｰﾌﾞ薄肉管VU 径75　長4.0m	本	99	***	05	注1
TP050054	硬質ポリ塩化ビニル管　接着受口付直管	TS片ｽﾘｰﾌﾞ薄肉管VU 径100 長4.0m	本	99	***	05	注1
TP050055	硬質ポリ塩化ビニル管　接着受口付直管	TS片ｽﾘｰﾌﾞ薄肉管VU 径125 長4.0m	本	99	***	05	注1

資材単価一覧表

令和6年4月1日以降適用

単価コード	名　　称	規　　格	単位	地区コード	単価	分類コード	備考
TP050056	硬質ポリ塩化ビニル管　接着受口付直管	TS片ｽﾘｰﾌﾞ薄肉管VU 径150 長4.0m	本	99	***	05	注1
TP050057	硬質ポリ塩化ビニル管　接着受口付直管	TS片ｽﾘｰﾌﾞ薄肉管VU 径200 長4.0m	本	99	***	05	注1
TP050058	硬質ポリ塩化ビニル管　接着受口付直管	TS片ｽﾘｰﾌﾞ薄肉管VU 径250 長4.0m	本	99	***	05	注1
TP050059	硬質ポリ塩化ビニル管　接着受口付直管	TS片ｽﾘｰﾌﾞ薄肉管VU 径300 長4.0m	本	99	***	05	注1
TP050060	硬質ポリ塩化ビニル管　接着受口付直管	TS片ｽﾘｰﾌﾞ薄肉管VU 径350 長4.0m	本	99	***	05	注1
TP050061	硬質ポリ塩化ビニル管　接着受口付直管	TS片ｽﾘｰﾌﾞ薄肉管VU 径400 長4.0m	本	99	***	05	注1
TP050062	硬質ポリ塩化ビニル管　接着受口付直管	TS片ｽﾘｰﾌﾞ薄肉管VU 径450 長4.0m	本	99	***	05	注1
TP050063	硬質ポリ塩化ビニル管　接着受口付直管	TS片ｽﾘｰﾌﾞ薄肉管VU 径500 長4.0m	本	99	***	05	注1
TP050064	硬質ポリ塩化ビニル管　接着受口付直管	TS片ｽﾘｰﾌﾞ薄肉管VU 径600 長4.0m	本	99	***	05	注1
TP050065	硬質ポリ塩化ビニル有孔管　VU	径50　長4.0m	本	99	***	05	注1
TP050066	硬質ポリ塩化ビニル有孔管　VU	径65　長4.0m	本	99	***	05	注1
TP050067	硬質ポリ塩化ビニル有孔管　VU	径75　長4.0m	本	99	***	05	注1
TP050068	硬質ポリ塩化ビニル有孔管　VU	径100　長4.0m	本	99	***	05	注1
TP050069	硬質ポリ塩化ビニル有孔管　VU	径125　長4.0m	本	99	***	05	注1
TP050070	硬質ポリ塩化ビニル有孔管　VU	径150　長4.0m	本	99	***	05	注1
TP050071	硬質ポリ塩化ビニル有孔管　VU	径200　長4.0m	本	99	***	05	注1
TP050072	硬質ポリ塩化ビニル有孔管　VU	径250　長4.0m	本	99	***	05	注1
TP050073	硬質ポリ塩化ビニル有孔管　VU	径300　長4.0m	本	99	***	05	注1
TP050074	硬質ポリ塩化ビニル有孔管　VU	径350　長4.0m	本	99	***	05	注1
TP050075	硬質ポリ塩化ビニル有孔管　VU	径400　長4.0m	本	99	***	05	注1
TP050076	農業用水用硬質ポリ塩化ビニル管(VU)	RR片受直管 径 75 長4.0m	本	99	***	05	注1
TP050077	農業用水用硬質ポリ塩化ビニル管(VU)	RR片受直管 径100 長4.0m	本	99	***	05	注1
TP050078	農業用水用硬質ポリ塩化ビニル管(VU)	RR片受直管 径125 長4.0m	本	99	***	05	注1
TP050079	農業用水用硬質ポリ塩化ビニル管(VU)	RR片受直管 径150 長4.0m	本	99	***	05	注1
TP050080	農業用水用硬質ポリ塩化ビニル管(VU)	RR片受直管 径200 長4.0m	本	99	***	05	注1
TP050081	農業用水用硬質ポリ塩化ビニル管(VU)	RR片受直管 径250 長4.0m	本	99	***	05	注1
TP050082	農業用水用硬質ポリ塩化ビニル管(VU)	RR片受直管 径300 長4.0m	本	99	***	05	注1
TP050083	農業用水用硬質ポリ塩化ビニル管(VU)	RR片受直管 径350 長4.0m	本	99	***	05	注1
TP050084	農業用水用硬質ポリ塩化ビニル管(VU)	RR片受直管 径400 長4.0m	本	99	***	05	注1
TP050085	農業用水用硬質ポリ塩化ビニル管(VU)	RR片受直管 径450 長4.0m	本	99	***	05	注1
TP050086	農業用水用硬質ポリ塩化ビニル管(VU)	RR片受直管 径500 長4.0m	本	99	***	05	注1
TP050087	農業用水用硬質ポリ塩化ビニル管(VU)	RR片受直管 径600 長4.0m	本	99	***	05	注1
TP050088	農業用水用硬質ポリ塩化ビニル管(VU)	RR片受直管　径 75　長5.0m	本	99	***	05	注1
TP050089	農業用水用硬質ポリ塩化ビニル管(VU)	RR片受直管　径100　長5.0m	本	99	***	05	注1
TP050090	農業用水用硬質ポリ塩化ビニル管(VU)	RR片受直管　径125　長5.0m	本	99	***	05	注1
TP050091	農業用水用硬質ポリ塩化ビニル管(VU)	RR片受直管　径150　長5.0m	本	99	***	05	注1
TP050092	農業用水用硬質ポリ塩化ビニル管(VU)	RR片受直管　径200　長5.0m	本	99	***	05	注1
TP050093	農業用水用硬質ポリ塩化ビニル管(VU)	RR片受直管　径250　長5.0m	本	99	***	05	注1
TP050094	農業用水用硬質ポリ塩化ビニル管(VU)	RR片受直管　径300　長5.0m	本	99	***	05	注1

資材単価一覧表

令和6年4月1日以降適用

単価コード	名　　称	規　　格	単位	地区コード	単価	分類コード	備考
TP050095	農業用水用硬質ポリ塩化ビニル管(VU)	RR片受直管　径350　長5.0m	本	99	***	05	注1
TP050096	農業用水用硬質ポリ塩化ビニル管(VU)	RR片受直管　径400　長5.0m	本	99	***	05	注1
TP050097	農業用水用硬質ポリ塩化ビニル管(VU)	RR片受直管　径450　長5.0m	本	99	***	05	注1
TP050098	農業用水用硬質ポリ塩化ビニル管(VU)	RR片受直管　径500　長5.0m	本	99	***	05	注1
TP050099	農業用水用硬質ポリ塩化ビニル管(VU)	RR片受直管　径600　長5.0m	本	99	***	05	注1
TP050100	農業用水用硬質ポリ塩化ビニル管(VP)	RR片受直管　径200　長5.0m	本	99	***	05	注1
TP050101	農業用水用硬質ポリ塩化ビニル管(VP)	RR片受直管　径250　長5.0m	本	99	***	05	注1
TP050102	農業用水用硬質ポリ塩化ビニル管(VP)	RR片受直管　径300　長5.0m	本	99	***	05	注1
TP050103	農業用水用硬質ポリ塩化ビニル管(VM)	RR片受直管　径350　長5.0m	本	99	***	05	注1
TP050104	農業用水用硬質ポリ塩化ビニル管(VM)	RR片受直管　径400　長5.0m	本	99	***	05	注1
TP050105	農業用水用硬質ポリ塩化ビニル管(VM)	RR片受直管　径450　長5.0m	本	99	***	05	注1
TP050106	農業用水用硬質ポリ塩化ビニル管(VM)	RR片受直管　径500　長5.0m	本	99	***	05	注1
TP050107	農業用水用硬質ポリ塩化ビニル管(VH)	RR片受直管　径 50　長5.0m	本	99	5010	05	
TP050108	農業用水用硬質ポリ塩化ビニル管(VH)	RR片受直管　径 75　長5.0m	本	99	9820	05	
TP050109	農業用水用硬質ポリ塩化ビニル管(VH)	RR片受直管　径100　長5.0m	本	99	15600	05	
TP050110	農業用水用硬質ポリ塩化ビニル管(VH)	RR片受直管　径150　長5.0m	本	99	30600	05	
TP050111	農業用水用硬質ポリ塩化ビニル管(VH)	RR片受直管　径200　長5.0m	本	99	46900	05	
TP050112	農業用水用硬質ポリ塩化ビニル管(VH)	RR片受直管　径250　長5.0m	本	99	70300	05	
TP050113	農業用水用硬質ポリ塩化ビニル管(VH)	RR片受直管　径300　長5.0m	本	99	122000	05	
TP050114	水道用硬質ポリ塩化ビニル管継手(TS継手)	ソケット　A形　径13	個	99	***	05	注1
TP050115	水道用硬質ポリ塩化ビニル管継手(TS継手)	ソケット　A形　径16	個	99	***	05	注1
TP050116	水道用硬質ポリ塩化ビニル管継手(TS継手)	ソケット　A形　径20	個	99	***	05	注1
TP050117	水道用硬質ポリ塩化ビニル管継手(TS継手)	ソケット　A形　径25	個	99	***	05	注1
TP050118	水道用硬質ポリ塩化ビニル管継手(TS継手)	ソケット　A形　径30	個	99	***	05	注1
TP050119	水道用硬質ポリ塩化ビニル管継手(TS継手)	ソケット　A形　径40	個	99	***	05	注1
TP050120	水道用硬質ポリ塩化ビニル管継手(TS継手)	ソケット　A形　径50	個	99	***	05	注1
TP050121	水道用硬質ポリ塩化ビニル管継手(TS継手)	ソケット　A形　径65	個	99	***	05	注1
TP050122	水道用硬質ポリ塩化ビニル管継手(TS継手)	ソケット　A形　径75	個	99	***	05	注1
TP050123	水道用硬質ポリ塩化ビニル管継手(TS継手)	ソケット　A形　径100	個	99	***	05	注1
TP050124	水道用硬質ポリ塩化ビニル管継手(TS継手)	ソケット　A形　径125	個	99	***	05	注1
TP050125	水道用硬質ポリ塩化ビニル管継手(TS継手)	ソケット　A形　径150	個	99	***	05	注1
TP050126	水道用硬質ポリ塩化ビニル管継手(TS継手)	径違ソケットA形　16×13	個	99	***	05	注1
TP050127	水道用硬質ポリ塩化ビニル管継手(TS継手)	径違ソケットA形　20×16	個	99	***	05	注1
TP050128	水道用硬質ポリ塩化ビニル管継手(TS継手)	径違ソケットA形　25×16	個	99	***	05	注1
TP050129	水道用硬質ポリ塩化ビニル管継手(TS継手)	径違ソケットA形　25×20	個	99	***	05	注1
TP050130	水道用硬質ポリ塩化ビニル管継手(TS継手)	径違ソケットA形　30×25	個	99	***	05	注1
TP050131	水道用硬質ポリ塩化ビニル管継手(TS継手)	径違ソケットA形　40×30	個	99	***	05	注1
TP050132	水道用硬質ポリ塩化ビニル管継手(TS継手)	径違ソケットA形　50×40	個	99	***	05	注1
TP050133	水道用硬質ポリ塩化ビニル管継手(TS継手)	径違ソケットA形　65×50	個	99	***	05	注1

資材単価一覧表

令和6年4月1日以降適用

単価コード	名　　称	規　　格	単位	地区コード	単価	分類コード	備考
TP050134	水道用硬質ポリ塩化ビニル管継手(TS継手)	径違ソケットA形　75×50	個	99	***	05	注1
TP050135	水道用硬質ポリ塩化ビニル管継手(TS継手)	径違ソケットA形　75×65	個	99	***	05	注1
TP050136	水道用硬質ポリ塩化ビニル管継手(TS継手)	径違ソケットA形　100×75	個	99	***	05	注1
TP050137	水道用硬質ポリ塩化ビニル管継手(TS継手)	径違ソケットA形　125×100	個	99	***	05	注1
TP050138	水道用硬質ポリ塩化ビニル管継手(TS継手)	径違ソケットA形　150×125	個	99	***	05	注1
TP050139	水道用硬質ポリ塩化ビニル管継手(TS継手)	バルブソケット　A形　径13	個	99	***	05	注1
TP050140	水道用硬質ポリ塩化ビニル管継手(TS継手)	バルブソケット　A形　径16	個	99	***	05	注1
TP050141	水道用硬質ポリ塩化ビニル管継手(TS継手)	バルブソケット　A形　径20	個	99	***	05	注1
TP050142	水道用硬質ポリ塩化ビニル管継手(TS継手)	バルブソケット　A形　径25	個	99	***	05	注1
TP050143	水道用硬質ポリ塩化ビニル管継手(TS継手)	バルブソケット　A形　径30	個	99	***	05	注1
TP050144	水道用硬質ポリ塩化ビニル管継手(TS継手)	バルブソケット　A形　径40	個	99	***	05	注1
TP050145	水道用硬質ポリ塩化ビニル管継手(TS継手)	バルブソケット　A形　径50	個	99	***	05	注1
TP050146	水道用硬質ポリ塩化ビニル管継手(TS継手)	バルブソケット　A形　径65	個	99	***	05	注1
TP050147	水道用硬質ポリ塩化ビニル管継手(TS継手)	バルブソケット　A形　径75	個	99	***	05	注1
TP050148	水道用硬質ポリ塩化ビニル管継手(TS継手)	バルブソケット　A形　径100	個	99	***	05	注1
TP050149	水道用硬質ポリ塩化ビニル管継手(TS継手)	ユニオンソケット　A形　径13	個	99	***	05	注1
TP050150	水道用硬質ポリ塩化ビニル管継手(TS継手)	ユニオンソケット　A形　径16	個	99	***	05	注1
TP050151	水道用硬質ポリ塩化ビニル管継手(TS継手)	ユニオンソケット　A形　径20	個	99	***	05	注1
TP050152	水道用硬質ポリ塩化ビニル管継手(TS継手)	ユニオンソケット　A形　径25	個	99	***	05	注1
TP050153	水道用硬質ポリ塩化ビニル管継手(TS継手)	ユニオンソケット　A形　径30	個	99	***	05	注1
TP050154	水道用硬質ポリ塩化ビニル管継手(TS継手)	ユニオンソケット　A形　径40	個	99	***	05	注1
TP050155	水道用硬質ポリ塩化ビニル管継手(TS継手)	ユニオンソケット　A形　径50	個	99	***	05	注1
TP050156	水道用硬質ポリ塩化ビニル管継手(TS継手)	キャップ　A形　径13	個	99	***	05	注1
TP050157	水道用硬質ポリ塩化ビニル管継手(TS継手)	キャップ　A形　径16	個	99	***	05	注1
TP050158	水道用硬質ポリ塩化ビニル管継手(TS継手)	キャップ　A形　径20	個	99	***	05	注1
TP050159	水道用硬質ポリ塩化ビニル管継手(TS継手)	キャップ　A形　径25	個	99	***	05	注1
TP050160	水道用硬質ポリ塩化ビニル管継手(TS継手)	キャップ　A形　径30	個	99	***	05	注1
TP050161	水道用硬質ポリ塩化ビニル管継手(TS継手)	キャップ　A形　径40	個	99	***	05	注1
TP050162	水道用硬質ポリ塩化ビニル管継手(TS継手)	キャップ　A形　径50	個	99	***	05	注1
TP050163	水道用硬質ポリ塩化ビニル管継手(TS継手)	キャップ　A形　径75	個	99	***	05	注1
TP050164	水道用硬質ポリ塩化ビニル管継手(TS継手)	キャップ　A形　径100	個	99	***	05	注1
TP050165	水道用硬質ポリ塩化ビニル管継手(TS継手)	キャップ　A形　径125	個	99	***	05	注1
TP050166	水道用硬質ポリ塩化ビニル管継手(TS継手)	キャップ　A形　径150	個	99	***	05	注1
TP050167	水道用硬質ポリ塩化ビニル管継手(TS継手)	エルボ　A形　径13	個	99	***	05	注1
TP050168	水道用硬質ポリ塩化ビニル管継手(TS継手)	エルボ　A形　径16	個	99	***	05	注1
TP050169	水道用硬質ポリ塩化ビニル管継手(TS継手)	エルボ　A形　径20	個	99	***	05	注1
TP050170	水道用硬質ポリ塩化ビニル管継手(TS継手)	エルボ　A形　径25	個	99	***	05	注1
TP050171	水道用硬質ポリ塩化ビニル管継手(TS継手)	エルボ　A形　径30	個	99	***	05	注1
TP050172	水道用硬質ポリ塩化ビニル管継手(TS継手)	エルボ　A形　径40	個	99	***	05	注1

資材単価一覧表

令和6年4月1日以降適用

単価コード	名　　称	規　　格	単位	地区コード	単価	分類コード	備考
TP050173	水道用硬質ポリ塩化ビニル管継手(TS継手)	エルボ　A形　径50	個	99	***	05	注1
TP050174	水道用硬質ポリ塩化ビニル管継手(TS継手)	エルボ　A形　径65	個	99	***	05	注1
TP050175	水道用硬質ポリ塩化ビニル管継手(TS継手)	エルボ　A形　径75	個	99	***	05	注1
TP050176	水道用硬質ポリ塩化ビニル管継手(TS継手)	エルボ　A形　径100	個	99	***	05	注1
TP050177	水道用硬質ポリ塩化ビニル管継手(TS継手)	エルボ　A形　径125	個	99	***	05	注1
TP050178	水道用硬質ポリ塩化ビニル管継手(TS継手)	エルボ　A形　径150	個	99	***	05	注1
TP050179	水道用硬質ポリ塩化ビニル管継手(TS継手)	チーズ　A形　13×13	個	99	***	05	注1
TP050180	水道用硬質ポリ塩化ビニル管継手(TS継手)	チーズ　A形　16×13	個	99	***	05	注1
TP050181	水道用硬質ポリ塩化ビニル管継手(TS継手)	チーズ　A形　16×16	個	99	***	05	注1
TP050182	水道用硬質ポリ塩化ビニル管継手(TS継手)	チーズ　A形　20×16	個	99	***	05	注1
TP050183	水道用硬質ポリ塩化ビニル管継手(TS継手)	チーズ　A形　20×20	個	99	***	05	注1
TP050184	水道用硬質ポリ塩化ビニル管継手(TS継手)	チーズ　A形　25×20	個	99	***	05	注1
TP050185	水道用硬質ポリ塩化ビニル管継手(TS継手)	チーズ　A形　25×25	個	99	***	05	注1
TP050186	水道用硬質ポリ塩化ビニル管継手(TS継手)	チーズ　A形　30×25	個	99	***	05	注1
TP050187	水道用硬質ポリ塩化ビニル管継手(TS継手)	チーズ　A形　30×30	個	99	***	05	注1
TP050188	水道用硬質ポリ塩化ビニル管継手(TS継手)	チーズ　A形　40×30	個	99	***	05	注1
TP050189	水道用硬質ポリ塩化ビニル管継手(TS継手)	チーズ　A形　40×40	個	99	***	05	注1
TP050190	水道用硬質ポリ塩化ビニル管継手(TS継手)	チーズ　A形　50×40	個	99	***	05	注1
TP050191	水道用硬質ポリ塩化ビニル管継手(TS継手)	チーズ　A形　50×50	個	99	***	05	注1
TP050192	水道用硬質ポリ塩化ビニル管継手(TS継手)	チーズ　A形　65×50	個	99	***	05	注1
TP050193	水道用硬質ポリ塩化ビニル管継手(TS継手)	チーズ　A形　65×65	個	99	***	05	注1
TP050194	水道用硬質ポリ塩化ビニル管継手(TS継手)	チーズ　A形　75×65	個	99	***	05	注1
TP050195	水道用硬質ポリ塩化ビニル管継手(TS継手)	チーズ　A形　75×75	個	99	***	05	注1
TP050196	水道用硬質ポリ塩化ビニル管継手(TS継手)	チーズ　A形　100×75	個	99	***	05	注1
TP050197	水道用硬質ポリ塩化ビニル管継手(TS継手)	チーズ　A形　100×100	個	99	***	05	注1
TP050198	水道用硬質ポリ塩化ビニル管継手(TS継手)	チーズ　A形　125×100	個	99	***	05	注1
TP050199	水道用硬質ポリ塩化ビニル管継手(TS継手)	チーズ　A形　125×125	個	99	***	05	注1
TP050200	水道用硬質ポリ塩化ビニル管継手(TS継手)	チーズ　A形　150×125	個	99	***	05	注1
TP050201	水道用硬質ポリ塩化ビニル管継手(TS継手)	チーズ　A形　150×150	個	99	***	05	注1
TP050202	水道用硬質ポリ塩化ビニル管継手(TS加工継手)	90°　ベンド　B形　径50	個	99	***	05	注1
TP050203	水道用硬質ポリ塩化ビニル管継手(TS加工継手)	90°　ベンド　B形　径65	個	99	***	05	注1
TP050204	水道用硬質ポリ塩化ビニル管継手(TS加工継手)	90°　ベンド　B形　径75	個	99	***	05	注1
TP050205	水道用硬質ポリ塩化ビニル管継手(TS加工継手)	90°　ベンド　B形　径100	個	99	***	05	注1
TP050206	水道用硬質ポリ塩化ビニル管継手(TS加工継手)	90°　ベンド　B形　径125	個	99	***	05	注1
TP050207	水道用硬質ポリ塩化ビニル管継手(TS加工継手)	90°　ベンド　B形　径150	個	99	***	05	注1
TP050208	水道用硬質ポリ塩化ビニル管継手(TS加工継手)	90°　ベンド　B形　径200	個	99	***	05	注1
TP050209	水道用硬質ポリ塩化ビニル管継手(TS加工継手)	45°　ベンド　B形　径50	個	99	***	05	注1
TP050210	水道用硬質ポリ塩化ビニル管継手(TS加工継手)	45°　ベンド　B形　径65	個	99	***	05	注1
TP050211	水道用硬質ポリ塩化ビニル管継手(TS加工継手)	45°　ベンド　B形　径75	個	99	***	05	注1

資材単価一覧表

令和6年4月1日以降適用

単価コード	名　　称	規　　格	単位	地区コード	単価	分類コード	備考
TP050212	水道用硬質ポリ塩化ビニル管継手(TS加工継手)	45°　ベンド　　B形　径100	個	99	***	05	注1
TP050213	水道用硬質ポリ塩化ビニル管継手(TS加工継手)	45°　ベンド　　B形　径125	個	99	***	05	注1
TP050214	水道用硬質ポリ塩化ビニル管継手(TS加工継手)	45°　ベンド　　B形　径150	個	99	***	05	注1
TP050215	水道用硬質ポリ塩化ビニル管継手(TS加工継手)	45°　ベンド　　B形　径200	個	99	***	05	注1
TP050216	水道用硬質ポリ塩化ビニル管継手(TS加工継手)	22　1/2°　ベンドB形　径50	個	99	***	05	注1
TP050217	水道用硬質ポリ塩化ビニル管継手(TS加工継手)	22　1/2°　ベンドB形　径65	個	99	***	05	注1
TP050218	水道用硬質ポリ塩化ビニル管継手(TS加工継手)	22　1/2°　ベンドB形　径75	個	99	***	05	注1
TP050219	水道用硬質ポリ塩化ビニル管継手(TS加工継手)	22　1/2°　ベンドB形　径100	個	99	***	05	注1
TP050220	水道用硬質ポリ塩化ビニル管継手(TS加工継手)	22　1/2°　ベンドB形　径125	個	99	***	05	注1
TP050221	水道用硬質ポリ塩化ビニル管継手(TS加工継手)	22　1/2°　ベンドB形　径150	個	99	***	05	注1
TP050222	水道用硬質ポリ塩化ビニル管継手(TS加工継手)	22　1/2°　ベンドB形　径200	個	99	***	05	注1
TP050223	水道用硬質ポリ塩化ビニル管継手(TS加工継手)	11　1/4°　ベンドB形　径50	個	99	***	05	注1
TP050224	水道用硬質ポリ塩化ビニル管継手(TS加工継手)	11　1/4°　ベンドB形　径65	個	99	***	05	注1
TP050225	水道用硬質ポリ塩化ビニル管継手(TS加工継手)	11　1/4°　ベンドB形　径75	個	99	***	05	注1
TP050226	水道用硬質ポリ塩化ビニル管継手(TS加工継手)	11　1/4°　ベンドB形　径100	個	99	***	05	注1
TP050227	水道用硬質ポリ塩化ビニル管継手(TS加工継手)	11　1/4°　ベンドB形　径125	個	99	***	05	注1
TP050228	水道用硬質ポリ塩化ビニル管継手(TS加工継手)	11　1/4°　ベンドB形　径150	個	99	***	05	注1
TP050229	水道用硬質ポリ塩化ビニル管継手(TS加工継手)	11　1/4°　ベンドB形　径200	個	99	***	05	注1
TP050230	水道用硬質ポリ塩化ビニル管継手(TS継手)	ソケット　径200	個	99	***	05	注1
TP050231	水道用硬質ポリ塩化ビニル管継手(TS継手)	ソケット　径250	個	99	***	05	注1
TP050232	水道用硬質ポリ塩化ビニル管継手(TS継手)	径違ソケット　200×150	個	99	***	05	注1
TP050233	水道用硬質ポリ塩化ビニル管継手(TS継手)	径違ソケット　250×200	個	99	***	05	注1
TP050234	水道用硬質ポリ塩化ビニル管継手(TS継手)	90°　ベンド　径250	個	99	***	05	注1
TP050235	水道用硬質ポリ塩化ビニル管継手(TS継手)	45°　ベンド　径250	個	99	***	05	注1
TP050236	水道用硬質ポリ塩化ビニル管継手(TS継手)	22　1/2°　ベンド　径250	個	99	***	05	注1
TP050237	水道用硬質ポリ塩化ビニル管継手(TS継手)	11　1/4°　ベンド　径250	個	99	***	05	注1
TP050238	水道用硬質ポリ塩化ビニル管継手(TS継手)	金属入りバルブソケット　Ⅰ形　径13	個	99	***	05	注1
TP050239	水道用硬質ポリ塩化ビニル管継手(TS継手)	金属入りバルブソケット　Ⅰ形　径20	個	99	***	05	注1
TP050240	水道用硬質ポリ塩化ビニル管継手(TS継手)	金属入りバルブソケット　Ⅰ形　径25	個	99	***	05	注1
TP050241	水道用硬質ポリ塩化ビニル管継手(TS継手)	金属入りバルブソケット　Ⅰ形　径30	個	99	***	05	注1
TP050242	水道用硬質ポリ塩化ビニル管継手(TS継手)	金属入りバルブソケット　Ⅰ形　径40	個	99	***	05	注1
TP050243	水道用硬質ポリ塩化ビニル管継手(TS継手)	金属入りバルブソケット　Ⅰ形　径50	個	99	***	05	注1
TP050244	水道用硬質ポリ塩化ビニル管継手(TS継手)	金属入りバルブソケット　Ⅱ形　径13	個	99	***	05	注1
TP050245	水道用硬質ポリ塩化ビニル管継手(TS継手)	金属入りバルブソケット　Ⅱ形　径20	個	99	***	05	注1
TP050246	水道用硬質ポリ塩化ビニル管継手(TS継手)	金属入りバルブソケット　Ⅱ形　径25	個	99	***	05	注1
TP050247	水道用硬質ポリ塩化ビニル管継手(TS継手)	金属入りバルブソケット　Ⅱ形　径30	個	99	***	05	注1
TP050248	水道用硬質ポリ塩化ビニル管継手(TS継手)	金属入りバルブソケット　Ⅱ形　径40	個	99	***	05	注1
TP050249	水道用硬質ポリ塩化ビニル管継手(TS継手)	金属入りバルブソケット　Ⅱ形　径50	個	99	***	05	注1
TP050250	水道用硬質ポリ塩化ビニル管継手(TS継手)	金属入りバルブソケット　Ⅱ形　径65	個	99	***	05	注1

資材単価一覧表

令和6年4月1日以降適用

単価コード	名　　称	規　　格	単位	地区コード	単価	分類コード	備考
TP050251	水道用硬質ポリ塩化ビニル管継手(TS継手)	金属入りバルブソケット　Ⅱ形　径75	個	99	***	05	注1
TP050252	水道用硬質ポリ塩化ビニル管継手(TS継手)	金属入りバルブソケット　Ⅱ形　径100	個	99	***	05	注1
TP050253	TSベント(VU)	φ 75× 5 5/8°	個	99	2150	05	
TP050254	TSベント(VU)	φ100× 5 5/8°	個	99	3830	05	
TP050255	TSベント(VU)	φ150× 5 5/8°	個	99	9890	05	
TP050256	TSベント(VU)	φ200× 5 5/8°	個	99	9810	05	
TP050257	TSベント(VU)	φ250× 5 5/8°	個	99	16700	05	
TP050258	TSベント(VU)	φ300× 5 5/8°	個	99	25600	05	
TP050259	TSベント(VU)	φ350× 5 5/8°	個	99	44000	05	
TP050260	TSベント(VU)	φ400× 5 5/8°	個	99	61000	05	
TP050261	T字管(VU　AS25－3種　FR)	φ200×φ 75	個	99	29200	05	
TP050262	T字管(VU　AS25－3種　FR)	φ200×φ100	個	99	31800	05	
TP050263	T字管(VU　AS25－3種　FR)	φ200×φ125	個	99	34900	05	
TP050264	T字管(VU　AS25－3種　FR)	φ200×φ150	個	99	38600	05	
TP050265	T字管(VU　AS25－3種　FR)	φ200×φ200	個	99	42000	05	
TP050266	T字管(VU　AS25－3種　FR)	φ350×φ 75	個	99	51600	05	
TP050267	T字管(VU　AS25－3種　FR)	φ350×φ100	個	99	53900	05	
TP050268	T字管(VU　AS25－3種　FR)	φ350×φ125	個	99	58000	05	
TP050269	T字管(VU　AS25－3種　FR)	φ350×φ150	個	99	61900	05	
TP050270	T字管(VU　AS25－3種　FR)	φ350×φ200	個	99	75100	05	
TP050271	T字管(VU　AS25－3種　FR)	φ350×φ250	個	99	82300	05	
TP050272	T字管(VU　AS25－3種　FR)	φ350×φ300	個	99	92300	05	
TP050273	T字管(VU　AS25－3種　FR)	φ350×φ350	個	99	100000	05	
TP050274	T字管(VU　AS25－3種　FR)	φ400×φ 75	個	99	64800	05	
TP050275	T字管(VU　AS25－3種　FR)	φ400×φ100	個	99	68700	05	
TP050276	T字管(VU　AS25－3種　FR)	φ400×φ125	個	99	73800	05	
TP050277	T字管(VU　AS25－3種　FR)	φ400×φ150	個	99	78500	05	
TP050278	T字管(VU　AS25－3種　FR)	φ400×φ200	個	99	83900	05	
TP050279	T字管(VU　AS25－3種　FR)	φ400×φ250	個	99	91300	05	
TP050280	T字管(VU　AS25－3種　FR)	φ400×φ300	個	99	101000	05	
TP050281	T字管(VU　AS25－3種　FR)	φ400×φ350	個	99	110000	05	
TP050282	T字管(VU　AS25－3種　FR)	φ400×φ400	個	99	118000	05	
TP050283	TSエルボ	φ 16　45°(VU AS25-1種)	個	99	240	05	
TP050284	TSエルボ	φ 30　45°(VU AS25-1種)	個	99	380	05	
TP050285	TSエルボ	φ 40　45°(VU AS25-3種)	個	99	480	05	
TP050286	TSエルボ	φ 50　45°(VU AS25-3種)	個	99	675	05	
TP050287	TSエルボ	φ 65　45°(VU AS25-3種)	個	99	1340	05	
TP050288	TSエルボ	φ 75　45°(VU AS25-3種)	個	99	1830	05	
TP050289	TSエルボ	φ100　45°(VU AS25-3種)	個	99	3060	05	

資材単価一覧表

令和6年4月1日以降適用

単価コード	名　　称	規　　格	単位	地区コード	単価	分類コード	備考
TP050290	TSエルボ	φ125　45°(VU AS25-3種)	個	99	5060	05	
TP050291	TSエルボ	φ150　45°(VU AS25-3種)	個	99	9510	05	
TP050292	TSフランジ(AS25－3種＝7．5KF)	φ 16	個	99	370	05	
TP050293	TSフランジ(AS25－3種＝7．5KF)	φ 20	個	99	410	05	
TP050294	TSフランジ(AS25－3種＝7．5KF)	φ 25	個	99	640	05	
TP050295	TSフランジ(AS25－3種＝7．5KF)	φ 30	個	99	830	05	
TP050296	TSフランジ(AS25－3種＝7．5KF)	φ 40	個	99	1200	05	
TP050297	TSフランジ(AS25－3種＝7．5KF)	φ 50	個	99	1600	05	
TP050298	TSフランジ(AS25－3種＝7．5KF)	φ 65	個	99	1400	05	
TP050299	TSフランジ(AS25－3種＝7．5KF)	φ 75	個	99	2700	05	
TP050300	TSフランジ(AS25－3種＝7．5KF)	φ100	個	99	3600	05	
TP050301	TSフランジ(AS25－3種＝7．5KF)	φ125	個	99	4700	05	
TP050302	TSフランジ(AS25－3種＝7．5KF)	φ150	個	99	7700	05	
TP050303	TSフランジ(AS25－3種＝7．5KF)	φ200	個	99	8400	05	
TP050304	TSフランジ(AS25－3種＝7．5KF)	φ250	個	99	11700	05	
TP050305	TSフランジ(AS25－3種＝7．5KF)	φ300	個	99	15400	05	
TP050306	異形ソケット(TSソケット)	φ150×φ100 (VU AS25-3種)	個	99	4110	05	
TP050307	異形ソケット(TSソケット)	φ300×φ250 (VU AS25-3種)	個	99	18800	05	
TP050308	異形ソケット(TSソケット)	φ350×φ300 (VU AS25-3種)	個	99	22100	05	
TP050309	異形ソケット(TSソケット)	φ400×φ350 (VU AS25-3種)	個	99	34500	05	
TP050310	MFジョイント	φ 50	個	99	8270	05	
TP050311	排水用硬質ポリ塩化ビニル管継手(DV)	φ50　90°　エルボ	個	99	***	05	注1
TP050312	排水用硬質ポリ塩化ビニル管継手(DV)	φ65　90°　エルボ	個	99	***	05	注1
TP050313	排水用硬質ポリ塩化ビニル管継手(DV)	φ75　90°　エルボ	個	99	***	05	注1
TP050314	排水用硬質ポリ塩化ビニル管継手(DV)	φ100　90°　エルボ	個	99	***	05	注1
TP050315	排水用硬質ポリ塩化ビニル管継手(DV)	φ125　90°　エルボ	個	99	***	05	注1
TP050316	排水用硬質ポリ塩化ビニル管継手(DV)	φ150　90°　エルボ	個	99	***	05	注1
TP050317	排水用硬質ポリ塩化ビニル管継手(DV)	φ200　90°　エルボ	個	99	***	05	注1
TP050318	排水用硬質ポリ塩化ビニル管継手(DV)	φ50　45°　エルボ	個	99	***	05	注1
TP050319	排水用硬質ポリ塩化ビニル管継手(DV)	φ65　45°　エルボ	個	99	***	05	注1
TP050320	排水用硬質ポリ塩化ビニル管継手(DV)	φ75　45°　エルボ	個	99	***	05	注1
TP050321	排水用硬質ポリ塩化ビニル管継手(DV)	φ100　45°　エルボ	個	99	***	05	注1
TP050322	排水用硬質ポリ塩化ビニル管継手(DV)	φ125　45°　エルボ	個	99	***	05	注1
TP050323	排水用硬質ポリ塩化ビニル管継手(DV)	φ150　45°　エルボ	個	99	***	05	注1
TP050324	排水用硬質ポリ塩化ビニル管継手(DV)	φ200　45°　エルボ	個	99	***	05	注1
TP050325	排水用硬質ポリ塩化ビニル管継手(DV)	φ50　90°　Y	個	99	***	05	注1
TP050326	排水用硬質ポリ塩化ビニル管継手(DV)	φ65　90°　Y	個	99	***	05	注1
TP050327	排水用硬質ポリ塩化ビニル管継手(DV)	φ75　90°　Y	個	99	***	05	注1
TP050328	排水用硬質ポリ塩化ビニル管継手(DV)	φ100　90°　Y	個	99	***	05	注1

資材単価一覧表

令和6年4月1日以降適用

単価コード	名　　称	規　　格	単位	地区コード	単価	分類コード	備考
TP050329	排水用硬質ポリ塩化ビニル管継手(DV)	φ125　90°　Y	個	99	***	05	注1
TP050330	排水用硬質ポリ塩化ビニル管継手(DV)	φ150　90°　Y	個	99	***	05	注1
TP050331	排水用硬質ポリ塩化ビニル管継手(DV)	φ200　90°　Y	個	99	***	05	注1
TP050332	排水用硬質ポリ塩化ビニル管継手(DV)	φ50　ソケット	個	99	***	05	注1
TP050333	排水用硬質ポリ塩化ビニル管継手(DV)	φ65　ソケット	個	99	***	05	注1
TP050334	排水用硬質ポリ塩化ビニル管継手(DV)	φ75　ソケット	個	99	***	05	注1
TP050335	排水用硬質ポリ塩化ビニル管継手(DV)	φ100　ソケット	個	99	***	05	注1
TP050336	排水用硬質ポリ塩化ビニル管継手(DV)	φ125　ソケット	個	99	***	05	注1
TP050337	排水用硬質ポリ塩化ビニル管継手(DV)	φ150　ソケット	個	99	***	05	注1
TP050338	排水用硬質ポリ塩化ビニル管継手(DV)	φ200　ソケット	個	99	***	05	注1
TP050339	排水用硬質ポリ塩化ビニル管継手(DV)	75×50　インクリーザ	個	99	***	05	注1
TP050340	排水用硬質ポリ塩化ビニル管継手(DV)	75×65　インクリーザ	個	99	***	05	注1
TP050341	排水用硬質ポリ塩化ビニル管継手(DV)	100×50　インクリーザ	個	99	***	05	注1
TP050342	排水用硬質ポリ塩化ビニル管継手(DV)	100×65　インクリーザ	個	99	***	05	注1
TP050343	排水用硬質ポリ塩化ビニル管継手(DV)	100×75　インクリーザ	個	99	***	05	注1
TP050344	水道用硬質塩化ビニル管	水道管VW径16長4.0m	本	99	－	05	注3
TP050345	水道用硬質塩化ビニル管	水道管VW径40長5.0m	本	99	－	05	注3
TP050346	水道用硬質塩化ビニル管	水道管VW径50長5.0m	本	99	－	05	注3
TP050347	水道用硬質塩化ビニル管	水道管VW径75長5.0m	本	99	－	05	注3
TP050348	水道用硬質塩化ビニル管	水道管VW径100長5.0m	本	99	－	05	注3
TP050349	水道用硬質塩化ビニル管	水道管VW径150長5.0m	本	99	－	05	注3
TP050350	硬質塩化ビニル管	一般管VP径16長4.0m	本	99	－	05	注3
TP050351	硬質塩化ビニル管	水道用RR片受直管径50長5.0m	本	99	－	05	注3
TP050352	硬質塩化ビニル管	VPRR片受直管径50長4.0	本	99	－	05	注3
TP050353	硬質塩化ビニル管	VPRR片受直管径75長4.0	本	99	－	05	注3
TP050354	硬質塩化ビニル管	VPRR片受直管径100長4.0	本	99	－	05	注3
TP050355	硬質塩化ビニル管	VPRR片受直管径125長4.0	本	99	－	05	注3
TP050356	硬質塩化ビニル管	VPRR片受直管径150長4.0	本	99	－	05	注3
TP050357	硬質塩化ビニル管	VPRR片受直管径200長4.0	本	99	－	05	注3
TP050358	硬質塩化ビニル管	VPRR片受直管径250長4.0	本	99	－	05	注3
TP050359	硬質塩化ビニル管	VPRR片受直管径300長4.0	本	99	－	05	注3
TP050360	硬質塩化ビニル有孔管	VPTS片ｽﾘｰﾌﾞ径40長4.0m	本	99	－	05	注3
TP050361	硬質塩化ビニル管	VPRR片受直管径200長5.0	本	99	－	05	注3
TP050362	農業用水用硬質ポリ塩化ビニル管(VU)	RR片受直管 径 75 長5.0m	本	99	－	05	注3
TP050363	農業用水用硬質ポリ塩化ビニル管(VU)	RR片受直管 径 100 長5.0m	本	99	－	05	注3
TP050364	農業用水用硬質ポリ塩化ビニル管(VU)	RR片受直管 径 125 長5.0m	本	99	－	05	注3
TP050365	農業用水用硬質ポリ塩化ビニル管(VU)	RR片受直管 径 150 長5.0m	本	99	－	05	注3
TP050366	農業用水用硬質ポリ塩化ビニル管(VU)	RR片受直管 径 200 長5.0m	本	99	－	05	注3
TP060001	強化プラスチック複合管	5種　径200　長5m＜L≦6m(内圧管)	本	99	***	06	注1

資材単価一覧表

令和6年4月1日以降適用

単価コード	名　　称	規　　格	単位	地区コード	単価	分類コード	備考
TP060002	強化プラスチック複合管	5種径500長4m＜L≦6m(内圧管)	本	99	－	06	注3
TP060003	強化プラスチック複合管	5種径600長4m＜L≦6m(内圧管)	本	99	－	06	注3
TP060004	強化プラスチック複合管	5種径700長4m＜L≦6m(内圧管)	本	99	－	06	注3
TP060005	強化プラスチック複合管	5種径800長4m＜L≦6m(内圧管)	本	99	－	06	注3
TP060006	強化プラスチック複合管	5種径900長4m＜L≦6m(内圧管)	本	99	－	06	注3
TP060007	強化プラスチック複合管	5種径1000長4m＜L≦6m(内圧管)	本	99	－	06	注3
TP060008	強化プラスチック複合管	5種径1100長4m＜L≦6m(内圧管)	本	99	－	06	注3
TP060009	強化プラスチック複合管	5種径1200長4m＜L≦6m(内圧管)	本	99	－	06	注3
TP060010	強化プラスチック複合管	5種径1350長4m＜L≦6m(内圧管)	本	99	－	06	注3
TP060011	強化プラスチック複合管	5種径1500長4m＜L≦6m(内圧管)	本	99	－	06	注3
TP060012	強化プラスチック複合管	5種径1650長4m＜L≦6m(内圧管)	本	99	－	06	注3
TP060013	強化プラスチック複合管	5種径1800長4m＜L≦6m(内圧管)	本	99	－	06	注3
TP060014	強化プラスチック複合管	5種径2000長4m＜L≦6m(内圧管)	本	99	－	06	注3
TP060015	強化プラスチック複合管	4種径450長4m＜L≦6m(内圧管)	本	99	－	06	注3
TP060016	強化プラスチック複合管	4種径500長4m＜L≦6m(内圧管)	本	99	－	06	注3
TP060017	強化プラスチック複合管	4種径600長4m＜L≦6m(内圧管)	本	99	－	06	注3
TP060018	強化プラスチック複合管	4種径700長4m＜L≦6m(内圧管)	本	99	－	06	注3
TP060019	強化プラスチック複合管	4種径800長4m＜L≦6m(内圧管)	本	99	－	06	注3
TP060020	強化プラスチック複合管	4種径900長4m＜L≦6m(内圧管)	本	99	－	06	注3
TP060021	強化プラスチック複合管	4種径1000長4m＜L≦6m(内圧管)	本	99	－	06	注3
TP060022	強化プラスチック複合管	4種径1100長4m＜L≦6m(内圧管)	本	99	－	06	注3
TP060023	強化プラスチック複合管	4種径1200長4m＜L≦6m(内圧管)	本	99	－	06	注3
TP060024	強化プラスチック複合管	4種径1350長4m＜L≦6m(内圧管)	本	99	－	06	注3
TP060025	強化プラスチック複合管	4種径1500長4m＜L≦6m(内圧管)	本	99	－	06	注3
TP060026	強化プラスチック複合管	4種径1650長4m＜L≦6m(内圧管)	本	99	－	06	注3
TP060027	強化プラスチック複合管	4種径1800長4m＜L≦6m(内圧管)	本	99	－	06	注3
TP060028	強化プラスチック複合管	4種径2000長4m＜L≦6m(内圧管)	本	99	－	06	注3
TP060029	強化プラスチック複合管	3種径450長4m＜L≦6m(内圧管)	本	99	－	06	注3
TP060030	強化プラスチック複合管	3種径500長4m＜L≦6m(内圧管)	本	99	－	06	注3
TP060031	強化プラスチック複合管	3種径600長4m＜L≦6m(内圧管)	本	99	－	06	注3
TP060032	強化プラスチック複合管	3種径700長4m＜L≦6m(内圧管)	本	99	－	06	注3
TP060033	強化プラスチック複合管	3種径800長4m＜L≦6m(内圧管)	本	99	－	06	注3
TP060034	強化プラスチック複合管	3種径900長4m＜L≦6m(内圧管)	本	99	－	06	注3
TP060035	強化プラスチック複合管	3種径1000長4m＜L≦6m(内圧管)	本	99	－	06	注3
TP060036	強化プラスチック複合管	3種径1100長4m＜L≦6m(内圧管)	本	99	－	06	注3
TP060037	強化プラスチック複合管	3種径1200長4m＜L≦6m(内圧管)	本	99	－	06	注3
TP060038	強化プラスチック複合管	3種径1350長4m＜L≦6m(内圧管)	本	99	－	06	注3
TP060039	強化プラスチック複合管	3種径1500長4m＜L≦6m(内圧管)	本	99	－	06	注3
TP060040	強化プラスチック複合管	3種径1650長4m＜L≦6m(内圧管)	本	99	－	06	注3

資材単価一覧表

令和6年4月1日以降適用

単価コード	名　　称	規　　格	単位	地区コード	単価	分類コード	備考
TP060041	強化プラスチック複合管	3種径1800長4m＜L≦6m(内圧管)	本	99	－	06	注3
TP060042	強化プラスチック複合管	3種径2000長4m＜L≦6m(内圧管)	本	99	－	06	注3
TP060043	強化プラスチック複合管	2種径450長4m＜L≦6m(内圧管)	本	99	－	06	注3
TP060044	強化プラスチック複合管	2種径500長4m＜L≦6m(内圧管)	本	99	－	06	注3
TP060045	強化プラスチック複合管	2種径600長4m＜L≦6m(内圧管)	本	99	－	06	注3
TP060046	強化プラスチック複合管	2種径700長4m＜L≦6m(内圧管)	本	99	－	06	注3
TP060047	強化プラスチック複合管	2種径800長4m＜L≦6m(内圧管)	本	99	－	06	注3
TP060048	強化プラスチック複合管	2種径900長4m＜L≦6m(内圧管)	本	99	－	06	注3
TP060049	強化プラスチック複合管	2種径1000長4m＜L≦6m(内圧管)	本	99	－	06	注3
TP060050	強化プラスチック複合管	2種径1100長4m＜L≦6m(内圧管)	本	99	－	06	注3
TP060051	強化プラスチック複合管	2種径1200長4m＜L≦6m(内圧管)	本	99	－	06	注3
TP060052	強化プラスチック複合管	2種径1350長4m＜L≦6m(内圧管)	本	99	－	06	注3
TP060053	強化プラスチック複合管	2種径1500長4m＜L≦6m(内圧管)	本	99	－	06	注3
TP060054	強化プラスチック複合管	2種径1650長4m＜L≦6m(内圧管)	本	99	－	06	注3
TP060055	強化プラスチック複合管	2種径1800長4m＜L≦6m(内圧管)	本	99	－	06	注3
TP060056	強化プラスチック複合管	2種径2000長4m＜L≦6m(内圧管)	本	99	－	06	注3
TP060057	強化プラスチック複合管	5種径200長3m＜L≦4m(内圧管)	本	99	－	06	注3
TP060058	強化プラスチック複合管	5種径250長3m＜L≦4m(内圧管)	本	99	－	06	注3
TP060059	強化プラスチック複合管	5種径300長3m＜L≦4m(内圧管)	本	99	－	06	注3
TP060060	強化プラスチック複合管	5種径350長3m＜L≦4m(内圧管)	本	99	－	06	注3
TP060061	強化プラスチック複合管	5種径400長3m＜L≦4m(内圧管)	本	99	－	06	注3
TP060062	強化プラスチック複合管	5種径450長3m＜L≦4m(内圧管)	本	99	－	06	注3
TP060063	強化プラスチック複合管	5種径500長3m＜L≦4m(内圧管)	本	99	－	06	注3
TP060064	強化プラスチック複合管	5種径600長3m＜L≦4m(内圧管)	本	99	－	06	注3
TP060065	強化プラスチック複合管	5種径700長3m＜L≦4m(内圧管)	本	99	－	06	注3
TP060066	強化プラスチック複合管	5種径800長3m＜L≦4m(内圧管)	本	99	－	06	注3
TP060067	強化プラスチック複合管	5種径900長3m＜L≦4m(内圧管)	本	99	－	06	注3
TP060068	強化プラスチック複合管	5種径1000長3m＜L≦4m(内圧管)	本	99	－	06	注3
TP060069	強化プラスチック複合管	5種径1100長3m＜L≦4m(内圧管)	本	99	－	06	注3
TP060070	強化プラスチック複合管	5種径1200長3m＜L≦4m(内圧管)	本	99	－	06	注3
TP060071	強化プラスチック複合管	5種径1350長3m＜L≦4m(内圧管)	本	99	－	06	注3
TP060072	強化プラスチック複合管	5種径1500長3m＜L≦4m(内圧管)	本	99	－	06	注3
TP060073	強化プラスチック複合管	5種径1650長3m＜L≦4m(内圧管)	本	99	－	06	注3
TP060074	強化プラスチック複合管	5種径1800長3m＜L≦4m(内圧管)	本	99	－	06	注3
TP060075	強化プラスチック複合管	5種径2000長3m＜L≦4m(内圧管)	本	99	－	06	注3
TP060076	強化プラスチック複合管	5種径2200長3m＜L≦4m(内圧管)	本	99	－	06	注3
TP060077	強化プラスチック複合管	5種径2400長3m＜L≦4m(内圧管)	本	99	－	06	注3
TP060078	強化プラスチック複合管	5種径2600長3m＜L≦4m(内圧管)	本	99	－	06	注3
TP060079	強化プラスチック複合管	5種径2800長3m＜L≦4m(内圧管)	本	99	－	06	注3

資材単価一覧表

令和6年4月1日以降適用

単価コード	名　　称	規　　格	単位	地区コード	単価	分類コード	備考
TP060080	強化プラスチック複合管	5種径3000長3m＜L≦4m(内圧管)	本	99	－	06	注3
TP060081	強化プラスチック複合管	4種径200長3m＜L≦4m(内圧管)	本	99	－	06	注3
TP060082	強化プラスチック複合管	4種径250長3m＜L≦4m(内圧管)	本	99	－	06	注3
TP060083	強化プラスチック複合管	4種径300長3m＜L≦4m(内圧管)	本	99	－	06	注3
TP060084	強化プラスチック複合管	4種径350長3m＜L≦4m(内圧管)	本	99	－	06	注3
TP060085	強化プラスチック複合管	4種径400長3m＜L≦4m(内圧管)	本	99	－	06	注3
TP060086	強化プラスチック複合管	4種径450長3m＜L≦4m(内圧管)	本	99	－	06	注3
TP060087	強化プラスチック複合管	4種径500長3m＜L≦4m(内圧管)	本	99	－	06	注3
TP060088	強化プラスチック複合管	4種径600長3m＜L≦4m(内圧管)	本	99	－	06	注3
TP060089	強化プラスチック複合管	4種径700長3m＜L≦4m(内圧管)	本	99	－	06	注3
TP060090	強化プラスチック複合管	4種径800長3m＜L≦4m(内圧管)	本	99	－	06	注3
TP060091	強化プラスチック複合管	4種径900長3m＜L≦4m(内圧管)	本	99	－	06	注3
TP060092	強化プラスチック複合管	4種径1000長3m＜L≦4m(内圧管)	本	99	－	06	注3
TP060093	強化プラスチック複合管	4種径1100長3m＜L≦4m(内圧管)	本	99	－	06	注3
TP060094	強化プラスチック複合管	4種径1200長3m＜L≦4m(内圧管)	本	99	－	06	注3
TP060095	強化プラスチック複合管	4種径1350長3m＜L≦4m(内圧管)	本	99	－	06	注3
TP060096	強化プラスチック複合管	4種径1500長3m＜L≦4m(内圧管)	本	99	－	06	注3
TP060097	強化プラスチック複合管	4種径1650長3m＜L≦4m(内圧管)	本	99	－	06	注3
TP060098	強化プラスチック複合管	4種径1800長3m＜L≦4m(内圧管)	本	99	－	06	注3
TP060099	強化プラスチック複合管	4種径2000長3m＜L≦4m(内圧管)	本	99	－	06	注3
TP060100	強化プラスチック複合管	4種径2200長3m＜L≦4m(内圧管)	本	99	－	06	注3
TP060101	強化プラスチック複合管	4種径2400長3m＜L≦4m(内圧管)	本	99	－	06	注3
TP060102	強化プラスチック複合管	4種径2600長3m＜L≦4m(内圧管)	本	99	－	06	注3
TP060103	強化プラスチック複合管	4種径2800長3m＜L≦4m(内圧管)	本	99	－	06	注3
TP060104	強化プラスチック複合管	4種径3000長3m＜L≦4m(内圧管)	本	99	－	06	注3
TP060105	強化プラスチック複合管	3種径200長3m＜L≦4m(内圧管)	本	99	－	06	注3
TP060106	強化プラスチック複合管	3種径250長3m＜L≦4m(内圧管)	本	99	－	06	注3
TP060107	強化プラスチック複合管	3種径300長3m＜L≦4m(内圧管)	本	99	－	06	注3
TP060108	強化プラスチック複合管	3種径350長3m＜L≦4m(内圧管)	本	99	－	06	注3
TP060109	強化プラスチック複合管	3種径400長3m＜L≦4m(内圧管)	本	99	－	06	注3
TP060110	強化プラスチック複合管	3種径450長3m＜L≦4m(内圧管)	本	99	－	06	注3
TP060111	強化プラスチック複合管	3種径500長3m＜L≦4m(内圧管)	本	99	－	06	注3
TP060112	強化プラスチック複合管	3種径600長3m＜L≦4m(内圧管)	本	99	－	06	注3
TP060113	強化プラスチック複合管	3種径700長3m＜L≦4m(内圧管)	本	99	－	06	注3
TP060114	強化プラスチック複合管	3種径800長3m＜L≦4m(内圧管)	本	99	－	06	注3
TP060115	強化プラスチック複合管	3種径900長3m＜L≦4m(内圧管)	本	99	－	06	注3
TP060116	強化プラスチック複合管	3種径1000長3m＜L≦4m(内圧管)	本	99	－	06	注3
TP060117	強化プラスチック複合管	3種径1100長3m＜L≦4m(内圧管)	本	99	－	06	注3
TP060118	強化プラスチック複合管	3種径1200長3m＜L≦4m(内圧管)	本	99	－	06	注3

資材単価一覧表

令和6年4月1日以降適用

単価コード	名　　称	規　　格	単位	地区コード	単価	分類コード	備考
TP060119	強化プラスチック複合管	3種径1350長3m＜L≦4m(内圧管)	本	99	－	06	注3
TP060120	強化プラスチック複合管	3種径1500長3m＜L≦4m(内圧管)	本	99	－	06	注3
TP060121	強化プラスチック複合管	3種径1650長3m＜L≦4m(内圧管)	本	99	－	06	注3
TP060122	強化プラスチック複合管	3種径1800長3m＜L≦4m(内圧管)	本	99	－	06	注3
TP060123	強化プラスチック複合管	3種径2000長3m＜L≦4m(内圧管)	本	99	－	06	注3
TP060124	強化プラスチック複合管	3種径2200長3m＜L≦4m(内圧管)	本	99	－	06	注3
TP060125	強化プラスチック複合管	3種径2400長3m＜L≦4m(内圧管)	本	99	－	06	注3
TP060126	強化プラスチック複合管	3種径2600長3m＜L≦4m(内圧管)	本	99	－	06	注3
TP060127	強化プラスチック複合管	3種径2800長3m＜L≦4m(内圧管)	本	99	－	06	注3
TP060128	強化プラスチック複合管	3種径3000長3m＜L≦4m(内圧管)	本	99	－	06	注3
TP060129	強化プラスチック複合管	2種径200長3m＜L≦4m(内圧管)	本	99	－	06	注3
TP060130	強化プラスチック複合管	2種径250長3m＜L≦4m(内圧管)	本	99	－	06	注3
TP060131	強化プラスチック複合管	2種径300長3m＜L≦4m(内圧管)	本	99	－	06	注3
TP060132	強化プラスチック複合管	2種径350長3m＜L≦4m(内圧管)	本	99	－	06	注3
TP060133	強化プラスチック複合管	2種径400長3m＜L≦4m(内圧管)	本	99	－	06	注3
TP060134	強化プラスチック複合管	2種径450長3m＜L≦4m(内圧管)	本	99	－	06	注3
TP060135	強化プラスチック複合管	2種径500長3m＜L≦4m(内圧管)	本	99	－	06	注3
TP060136	強化プラスチック複合管	2種径600長3m＜L≦4m(内圧管)	本	99	－	06	注3
TP060137	強化プラスチック複合管	2種径700長3m＜L≦4m(内圧管)	本	99	－	06	注3
TP060138	強化プラスチック複合管	2種径800長3m＜L≦4m(内圧管)	本	99	－	06	注3
TP060139	強化プラスチック複合管	2種径900長3m＜L≦4m(内圧管)	本	99	－	06	注3
TP060140	強化プラスチック複合管	2種径1000長3m＜L≦4m(内圧管)	本	99	－	06	注3
TP060141	強化プラスチック複合管	2種径1100長3m＜L≦4m(内圧管)	本	99	－	06	注3
TP060142	強化プラスチック複合管	2種径1200長3m＜L≦4m(内圧管)	本	99	－	06	注3
TP060143	強化プラスチック複合管	2種径1350長3m＜L≦4m(内圧管)	本	99	－	06	注3
TP060144	強化プラスチック複合管	2種径1500長3m＜L≦4m(内圧管)	本	99	－	06	注3
TP060145	強化プラスチック複合管	2種径1650長3m＜L≦4m(内圧管)	本	99	－	06	注3
TP060146	強化プラスチック複合管	2種径1800長3m＜L≦4m(内圧管)	本	99	－	06	注3
TP060147	強化プラスチック複合管	2種径2000長3m＜L≦4m(内圧管)	本	99	－	06	注3
TP060148	強化プラスチック複合管	2種径2200長3m＜L≦4m(内圧管)	本	99	－	06	注3
TP060149	強化プラスチック複合管	2種径2400長3m＜L≦4m(内圧管)	本	99	－	06	注3
TP060150	強化プラスチック複合管	2種径2600長3m＜L≦4m(内圧管)	本	99	－	06	注3
TP060151	強化プラスチック複合管	2種径2800長3m＜L≦4m(内圧管)	本	99	－	06	注3
TP060152	強化プラスチック複合管	2種径3000長3m＜L≦4m(内圧管)	本	99	－	06	注3
TP060153	強化プラスチック複合管異形管		本	99	－	06	注3
TP060154	強化プラスチック複合管	5種径450長4m＜L≦6m(内圧管)	本	99	－	06	注3
TP070001	高密度ポリエチレン管	管径 600mm～1000mm	m	99	－	06	注3
TP070002	耐圧ポリエチレンリブ管	管径 600mm～1000mm	m	99	－	06	注3
TP070003	高密度ポリエチレン管	呼び径　600mm	m	99	－	06	注3

資材単価一覧表

令和6年4月1日以降適用

単価コード	名　　称	規　　格	単位	地区コード	単価	分類コード	備考
TP070004	高密度ポリエチレン管	呼び径　700mm	m	99	－	06	注3
TP070005	高密度ポリエチレン管	呼び径　800mm	m	99	－	06	注3
TP070006	高密度ポリエチレン管	呼び径　900mm	m	99	－	06	注3
TP070007	高密度ポリエチレン管	呼び径　1000mm	m	99	－	06	注3
TP080001	ストライプ土管	直管 φ 75　4.2kg/本　小口	本	99	449.8	08	
TP080002	ストライプ土管	直管 φ 90　5.5kg/本　小口	本	99	648	08	
TP080003	ストライプ土管	直管 φ105　7.0kg/本　小口	本	99	719.9	08	
TP080004	ストライプ土管	直管 φ120　8.6kg/本　小口	本	99	1200	08	
TP080005	ストライプ土管	直管 φ 75　4.2kg/本	本	99	386	08	
TP090001	青銅ねじ込み玉形弁	5K 径15A	個	99	***	09	注1
TP090002	青銅ねじ込み玉形弁	5K 径20A	個	99	***	09	注1
TP090003	青銅ねじ込み玉形弁	5K 径25A	個	99	***	09	注1
TP090004	青銅ねじ込み玉形弁	5K 径32A	個	99	***	09	注1
TP090005	青銅ねじ込み玉形弁	5K 径40A	個	99	***	09	注1
TP090006	青銅ねじ込み玉形弁	5K 径50A	個	99	***	09	注1
TP090007	青銅ねじ込み玉形弁	5K 径65A	個	99	***	09	注1
TP090008	青銅ねじ込み玉形弁	5K 径80A	個	99	***	09	注1
TP090009	青銅ねじ込み仕切弁	5K 径15A	個	99	***	09	注1
TP090010	青銅ねじ込み仕切弁	5K 径20A	個	99	***	09	注1
TP090011	青銅ねじ込み仕切弁	5K 径25A	個	99	***	09	注1
TP090012	青銅ねじ込み仕切弁	5K 径32A	個	99	***	09	注1
TP090013	青銅ねじ込み仕切弁	5K 径40A	個	99	***	09	注1
TP090014	青銅ねじ込み仕切弁	5K 径50A	個	99	***	09	注1
TP090015	青銅ねじ込み仕切弁	5K 径65A	個	99	***	09	注1
TP090016	青銅ねじ込み仕切弁	5K 径80A	個	99	***	09	注1
TP090017	青銅ねじ込み玉形弁	10K 径10A	個	99	***	09	注1
TP090018	青銅ねじ込み玉形弁	10K 径15A	個	99	***	09	注1
TP090019	青銅ねじ込み玉形弁	10K 径20A	個	99	***	09	注1
TP090020	青銅ねじ込み玉形弁	10K 径25A	個	99	***	09	注1
TP090021	青銅ねじ込み玉形弁	10K 径32A	個	99	***	09	注1
TP090022	青銅ねじ込み玉形弁	10K 径40A	個	99	***	09	注1
TP090023	青銅ねじ込み玉形弁	10K 径50A	個	99	***	09	注1
TP090024	青銅ねじ込み玉形弁	10K 径65A	個	99	***	09	注1
TP090025	青銅ねじ込み玉形弁	10K 径80A	個	99	***	09	注1
TP090026	青銅ねじ込み仕切弁	10K 径15A	個	99	***	09	注1
TP090027	青銅ねじ込み仕切弁	10K 径20A	個	99	***	09	注1
TP090028	青銅ねじ込み仕切弁	10K 径25A	個	99	***	09	注1
TP090029	青銅ねじ込み仕切弁	10K 径32A	個	99	***	09	注1
TP090030	青銅ねじ込み仕切弁	10K 径40A	個	99	***	09	注1

資材単価一覧表

令和6年4月1日以降適用

単価コード	名　　称	規　　格	単位	地区コード	単価	分類コード	備考
TP090031	青銅ねじ込み仕切弁	10K 径50A	個	99	***	09	注1
TP090032	青銅ねじ込み仕切弁	10K 径65A	個	99	***	09	注1
TP090033	青銅ねじ込み仕切弁	10K 径80A	個	99	***	09	注1
TP090034	青銅ねじ込みスイング逆止め弁	10K 径15A	個	99	***	09	注1
TP090035	青銅ねじ込みスイング逆止め弁	10K 径20A	個	99	***	09	注1
TP090036	青銅ねじ込みスイング逆止め弁	10K 径25A	個	99	***	09	注1
TP090037	青銅ねじ込みスイング逆止め弁	10K 径32A	個	99	***	09	注1
TP090038	青銅ねじ込みスイング逆止め弁	10K 径40A	個	99	***	09	注1
TP090039	青銅ねじ込みスイング逆止め弁	10K 径50A	個	99	***	09	注1
TP090040	給水栓φ80	TSﾌﾗﾝｼﾞ式（TSﾌﾗﾝｼﾞ･ﾊﾟｯｷﾝを含む）	箇所	99	16700	09	
TP090041	給水栓ボックス	山口県型 550型	組	99	6880	09	
TP090042	給水栓ボックス	山口県型 400型	組	99	4620	09	
TP090043	鋳鉄フランジ形外ねじ仕切弁	5K 径50A	個	99	***	09	注1
TP090044	鋳鉄フランジ形外ねじ仕切弁	5K 径65A	個	99	***	09	注1
TP090045	鋳鉄フランジ形外ねじ仕切弁	5K 径80A	個	99	***	09	注1
TP090046	鋳鉄フランジ形外ねじ仕切弁	5K 径100A	個	99	***	09	注1
TP090047	鋳鉄フランジ形外ねじ仕切弁	5K 径125A	個	99	***	09	注1
TP090048	鋳鉄フランジ形外ねじ仕切弁	5K 径150A	個	99	***	09	注1
TP090049	鋳鉄フランジ形外ねじ仕切弁	5K 径200A	個	99	***	09	注1
TP090050	鋳鉄フランジ形外ねじ仕切弁	5K 径250A	個	99	***	09	注1
TP090051	仕切弁ボックス	φ 75~φ125用（土被り0.8m）	組	99	41900	09	
TP090052	仕切弁ボックス	φ 75~φ125用（土被り1.0m）	組	99	43700	09	
TP090053	仕切弁ボックス	φ 75~φ125用（土被り1.2m）	組	99	49900	09	
TP090054	仕切弁ボックス	φ150~φ200用（土被り0.8m）	組	99	49700	09	
TP090055	仕切弁ボックス	φ150~φ200用（土被り1.0m）	組	99	55000	09	
TP090056	仕切弁ボックス	φ150~φ200用（土被り1.2m）	組	99	60300	09	
TP090057	仕切弁ボックス	φ250~　（土被りり0.8m）	組	99	59000	09	
TP090058	仕切弁ボックス	φ250~　（土被り1.0m）	組	99	69200	09	
TP090059	仕切弁ボックス	φ250~　（土被り1.2m）	組	99	78100	09	
TP090060	空気弁ボックス（急速排気空気弁φ75単口用）	（土被り0.8m）	組	99	89700	09	
TP090061	空気弁ボックス（急速排気空気弁φ75単口用）	（土被り1.0m）	組	99	101000	09	
TP090062	空気弁ボックス（急速排気空気弁φ75単口用）	（土被り1.2m）	組	99	110000	09	
TP090063	ねじ込形バルブ		個	99	－	09	注3
TP090064	仕切弁（鋳鉄用）	口径　50mm	個	99	－	09	注3
TP090065	仕切弁（樹脂製）	口径　50mm	個	99	－	09	注3
TP090066	水道用空気弁	FC製7.5K単口径13合成樹脂塗装	個	99	－	09	注3
TP090067	水道用空気弁	FC製7.5K単口径20合成樹脂塗装	個	99	－	09	注3
TP090068	水道用空気弁	FC製7.5K単口径25合成樹脂塗装	個	99	－	09	注3
TP090069	水道用空気弁	FC製7.5K双口径75合成樹脂塗装	個	99	－	09	注3

資材単価一覧表

令和6年4月1日以降適用

単価コード	名　　称	規　　格	単位	地区コード	単価	分類コード	備考
TP090070	水道用空気弁	FC製7.5K双口径100合成樹脂塗装	個	99	－	09	注3
TP090071	水道用空気弁	FC製7.5K双口径150合成樹脂塗装	個	99	－	09	注3
TP090072	水道用急排空気弁	FC製7.5K径13合成樹脂塗装	個	99	－	09	注3
TP090073	水道用急排空気弁	FC製7.5K径20合成樹脂塗装	個	99	－	09	注3
TP090074	水道用急排空気弁	FC製7.5K径25合成樹脂塗装	個	99	－	09	注3
TP090075	水道用急排空気弁	FC製7.5K径75ﾎﾞｰﾙ弁合成樹脂塗装	個	99	－	09	注3
TP090076	水道用急排空気弁	FC製7.5K径100ﾎﾞｰﾙ弁合成樹脂塗装	個	99	－	09	注3
TP090077	水道用急排空気弁	FC製7.5K径150ﾎﾞｰﾙ弁合成樹脂塗装	個	99	－	09	注3
TP090078	水道用急排空気弁	FC製7.5K径200ﾎﾞｰﾙ弁合成樹脂塗装	個	99	－	09	注3
TP090079	バタフライ弁(鋳鉄製)		個	99	－	09	注3
TP090080	バタフライ弁（樹脂製）		個	99	－	09	注3
TP090081	仕切弁（鋳鉄用）	口径　75mm	個	99	－	09	注3
TP090082	仕切弁（鋳鉄用）	口径　100mm	個	99	－	09	注3
TP090083	仕切弁（鋳鉄用）	口径　125mm	個	99	－	09	注3
TP090084	仕切弁（鋳鉄用）	口径　150mm	個	99	－	09	注3
TP090085	仕切弁（鋳鉄用）	口径　200mm	個	99	－	09	注3
TP090086	仕切弁（樹脂製）	口径　75mm	個	99	－	09	注3
TP090087	仕切弁（樹脂製）	口径　100mm	個	99	－	09	注3
TP090088	仕切弁（樹脂製）	口径　125mm	個	99	－	09	注3
TP090089	仕切弁（樹脂製）	口径　150mm	個	99	－	09	注3
TP090090	仕切弁（樹脂製）	口径　200mm	個	99	－	09	注3
TP090091	仕切弁（樹脂製）	口径　250mm	個	99	－	09	注3
TP090092	仕切弁（鋳鉄用）	口径　250mm	個	99	－	09	注3
TP090093	仕切弁（鋳鉄用）	口径　300mm	個	99	－	09	注3
TP090094	仕切弁（鋳鉄用）	口径　350mm	個	99	－	09	注3
TP090095	仕切弁（鋳鉄用）	口径　400mm	個	99	－	09	注3
TP090096	仕切弁（鋳鉄用）	口径　450mm	個	99	－	09	注3
TP090097	仕切弁（鋳鉄用）	口径　500mm	個	99	－	09	注3
TP090098	仕切弁（鋳鉄用）	口径　600mm	個	99	－	09	注3
TP090099	仕切弁（鋳鉄用）	口径　700mm	個	99	－	09	注3
TP090100	仕切弁（鋳鉄用）	口径　800mm	個	99	－	09	注3
TP090101	仕切弁（鋳鉄用）	口径　900mm	個	99	－	09	注3
TP090102	仕切弁（鋳鉄用）	口径　1000mm	個	99	－	09	注3
TP090103	仕切弁（樹脂製）	口径　300mm	個	99	－	09	注3
TP090104	仕切弁（樹脂製）	口径　350mm	個	99	－	09	注3
TP090105	仕切弁（樹脂製）	口径　400mm	個	99	－	09	注3
TP090106	仕切弁（樹脂製）	口径　450mm	個	99	－	09	注3
TP090107	仕切弁（樹脂製）	口径　500mm	個	99	－	09	注3
TP090108	仕切弁（樹脂製）	口径　600mm	個	99	－	09	注3

資材単価一覧表

令和6年4月1日以降適用

単価コード	名　　称	規　　格	単位	地区コード	単価	分類コード	備考
TP090109	仕切弁(樹脂製)	口径　700mm	個	99	－	09	注3
TP090110	仕切弁(樹脂製)	口径　800mm	個	99	－	09	注3
TP090111	仕切弁(樹脂製)	口径　900mm	個	99	－	09	注3
TP090112	仕切弁(樹脂製)	口径　1000mm	個	99	－	09	注3
TP090113	バタフライ弁(フランジ形)	(鋳鉄製)口径　250mm	個	99	－	09	注3
TP090114	バタフライ弁(フランジ形)	(鋳鉄製)口径　300mm	個	99	－	09	注3
TP090115	バタフライ弁(フランジ形)	(鋳鉄製)口径　350mm	個	99	－	09	注3
TP090116	バタフライ弁(フランジ形)	(鋳鉄製)口径　400mm	個	99	－	09	注3
TP090117	バタフライ弁(フランジ形)	(鋳鉄製)口径　450mm	個	99	－	09	注3
TP090118	バタフライ弁(フランジ形)	(鋳鉄製)口径　500mm	個	99	－	09	注3
TP090119	バタフライ弁(フランジ形)	(鋳鉄製)口径　600mm	個	99	－	09	注3
TP090120	バタフライ弁(フランジ形)	(鋳鉄製)口径　700mm	個	99	－	09	注3
TP090121	バタフライ弁(フランジ形)	(鋳鉄製)口径　800mm	個	99	－	09	注3
TP090122	バタフライ弁(フランジ形)	(鋳鉄製)口径　900mm	個	99	－	09	注3
TP090123	バタフライ弁(フランジ形)	(鋳鉄製)口径　1000mm	個	99	－	09	注3
TP090124	バタフライ弁(フランジ形)	(鋳鉄製)口径　1100mm	個	99	－	09	注3
TP090125	バタフライ弁(フランジ形)	(鋳鉄製)口径　1200mm	個	99	－	09	注3
TP090126	バタフライ弁(フランジ形)	(鋳鉄製)口径　1350mm	個	99	－	09	注3
TP090127	バタフライ弁(フランジ形)	(鋳鉄製)口径　1500mm	個	99	－	09	注3
TP090128	バタフライ弁(フランジ形)	(樹脂製)口径　300mm	個	99	－	09	注3
TP090129	バタフライ弁(フランジ形)	(樹脂製)口径　350mm	個	99	－	09	注3
TP090130	バタフライ弁(フランジ形)	(樹脂製)口径　400mm	個	99	－	09	注3
TP090131	バタフライ弁(フランジ形)	(樹脂製)口径　450mm	個	99	－	09	注3
TP090132	バタフライ弁(フランジ形)	(樹脂製)口径　500mm	個	99	－	09	注3
TP090133	バタフライ弁(フランジ形)	(樹脂製)口径　600mm	個	99	－	09	注3
TP090134	バタフライ弁(フランジ形)	(樹脂製)口径　700mm	個	99	－	09	注3
TP090135	バタフライ弁(フランジ形)	(樹脂製)口径　800mm	個	99	－	09	注3
TP090136	バタフライ弁(フランジ形)	(樹脂製)口径　900mm	個	99	－	09	注3
TP090137	バタフライ弁(フランジ形)	(樹脂製)口径　1000mm	個	99	－	09	注3
TP090138	バタフライ弁(フランジ形)	(樹脂製)口径　1100mm	個	99	－	09	注3
TP090139	バタフライ弁(フランジ形)	(樹脂製)口径　1200mm	個	99	－	09	注3
TP090140	バタフライ弁(フランジ形)	(樹脂製)口径　1350mm	個	99	－	09	注3
TP090141	バタフライ弁(フランジ形)	(樹脂製)口径　1500mm	個	99	－	09	注3
TP090142	バタフライ弁(フランジレス形)	(鋳鉄製)口径　250mm	個	99	－	09	注3
TP090143	バタフライ弁(フランジレス形)	(鋳鉄製)口径　300mm	個	99	－	09	注3
TP090144	バタフライ弁(フランジレス形)	(鋳鉄製)口径　350mm	個	99	－	09	注3
TP090145	バタフライ弁(フランジレス形)	(鋳鉄製)口径　400mm	個	99	－	09	注3
TP090146	バタフライ弁(フランジレス形)	(鋳鉄製)口径　450mm	個	99	－	09	注3
TP090147	バタフライ弁(フランジレス形)	(鋳鉄製)口径　500mm	個	99	－	09	注3

資材単価一覧表

令和6年4月1日以降適用

単価コード	名　　称	規　　格	単位	地区コード	単価	分類コード	備考
TP090148	バタフライ弁(フランジレス形)	(鋳鉄製)口径　600mm	個	99	－	09	注3
TP090149	バタフライ弁(フランジレス形)	(鋳鉄製)口径　700mm	個	99	－	09	注3
TP090150	バタフライ弁(フランジレス形)	(鋳鉄製)口径　800mm	個	99	－	09	注3
TP090151	バタフライ弁(フランジレス形)	(鋳鉄製)口径　900mm	個	99	－	09	注3
TP090152	バタフライ弁(フランジレス形)	(鋳鉄製)口径　1000mm	個	99	－	09	注3
TP090153	バタフライ弁(フランジレス形)	(樹脂製)口径　300mm	個	99	－	09	注3
TP090154	バタフライ弁(フランジレス形)	(樹脂製)口径　350mm	個	99	－	09	注3
TP090155	バタフライ弁(フランジレス形)	(樹脂製)口径　400mm	個	99	－	09	注3
TP090156	バタフライ弁(フランジレス形)	(樹脂製)口径　450mm	個	99	－	09	注3
TP090157	バタフライ弁(フランジレス形)	(樹脂製)口径　500mm	個	99	－	09	注3
TP090158	バタフライ弁(フランジレス形)	(樹脂製)口径　600mm	個	99	－	09	注3
TP090159	バタフライ弁(フランジレス形)	(樹脂製)口径　700mm	個	99	－	09	注3
TP090160	バタフライ弁(フランジレス形)	(樹脂製)口径　800mm	個	99	－	09	注3
TP090161	バタフライ弁(フランジレス形)	(樹脂製)口径　900mm	個	99	－	09	注3
TP090162	バタフライ弁(フランジレス形)	(樹脂製)口径　1000mm	個	99	－	09	注3
TP100001	フィルター	パット型　φ300	個	99	***	10	注1
TP100002	フィルター	ボックス型　300×300mm	個	99	***	10	注1
TP100003	フィルター	集水フィルター　φ50	個	99	355	10	
TP100004	ウィープホール	φ50　150mm	個	99	***	10	注1
TP100005	ウィープホール	φ50　200mm	個	99	***	10	注1
TP100006	ウィープホール	φ50　250mm	個	99	***	10	注1
TP100007	ウィープホール	φ50　300mm	個	99	***	10	注1
TP100008	ウィープホール	φ50　350mm	個	99	***	10	注1
TP100009	ウィープホール	φ50　400mm	個	99	***	10	注1
TP100010	ウィープホール	φ50　450mm	個	99	***	10	注1
TP100011	ウィープホール	φ50　500mm	個	99	***	10	注1
TP100012	ビニールフィルム	厚 0.1mm　幅135cm	m	99	***	10	注1
TP100013	ビニールフィルム	厚 0.1mm　幅150cm	m	99	***	10	注1
TP100014	ウィープホール	φ75 L=150～500mm	個	99	－	10	注3
TP100015	ウィープホール	φ50 L=150～500mm(底版用)	個	99	－	10	注3
TP100016	ウィープホール	φ75 L=150～500mm(底版用)	個	99	－	10	注3
TP100017	ウィープホール	φ100 L=150～500mm(底版用)	個	99	－	10	注3
TP100018	ウィープホール	φ50　150～500mm	個	99	－	10	注3
TP100019	フィルター	集水フィルター　φ75	個	99	－	10	注3
TP110001	橋梁用ゴム支承材	硬質ゴム　10mm×2　厚23mm　150mm×1000mm	枚	99	***	11	注1
TP110002	橋梁用ゴム支承材	硬質ゴム　15mm×2　厚33mm　150mm×1000mm	枚	99	***	11	注1
TP110003	橋梁用ゴム支承材	硬質ゴム　12mm×3　厚42mm　200mm×1000mm	枚	99	***	11	注1
TP110004	橋梁用ゴム支承材	硬質　10mm	m2	99	***	11	注1
TP110005	橋梁用ゴム支承材	硬質　20mm	m2	99	68700	11	

資材単価一覧表

令和6年4月1日以降適用

単価コード	名　　称	規　　格	単位	地区コード	単価	分類コード	備考
TP110006	橋梁用ゴム支承材	軟質　　10mm	m2	99	***	11	注1
TP110007	橋梁用ゴム支承材	軟質　　20mm	m2	99	***	11	注1
TP120001	鉄筋コンクリートU形	150 長600mm	個	01	***	12	注1
TP120001	鉄筋コンクリートU形	150 長600mm	個	02	***	12	注1
TP120001	鉄筋コンクリートU形	150 長600mm	個	03	***	12	注1
TP120001	鉄筋コンクリートU形	150 長600mm	個	04	***	12	注1
TP120001	鉄筋コンクリートU形	150 長600mm	個	05	***	12	注1
TP120001	鉄筋コンクリートU形	150 長600mm	個	06	***	12	注1
TP120001	鉄筋コンクリートU形	150 長600mm	個	07	***	12	注1
TP120001	鉄筋コンクリートU形	150 長600mm	個	08	***	12	注1
TP120001	鉄筋コンクリートU形	150 長600mm	個	09	***	12	注1
TP120001	鉄筋コンクリートU形	150 長600mm	個	10	***	12	注1
TP120001	鉄筋コンクリートU形	150 長600mm	個	11	***	12	注1
TP120001	鉄筋コンクリートU形	150 長600mm	個	12	***	12	注1
TP120001	鉄筋コンクリートU形	150 長600mm	個	13	***	12	注1
TP120001	鉄筋コンクリートU形	150 長600mm	個	14	***	12	注1
TP120001	鉄筋コンクリートU形	150 長600mm	個	15	***	12	注1
TP120001	鉄筋コンクリートU形	150 長600mm	個	16	***	12	注1
TP120001	鉄筋コンクリートU形	150 長600mm	個	17	***	12	注1
TP120001	鉄筋コンクリートU形	150 長600mm	個	18	***	12	注1
TP120001	鉄筋コンクリートU形	150 長600mm	個	19	***	12	注1
TP120001	鉄筋コンクリートU形	150 長600mm	個	20	***	12	注1
TP120001	鉄筋コンクリートU形	150 長600mm	個	21	***	12	注1
TP120001	鉄筋コンクリートU形	150 長600mm	個	22	***	12	注1
TP120001	鉄筋コンクリートU形	150 長600mm	個	23	***	12	注1
TP120001	鉄筋コンクリートU形	150 長600mm	個	24	***	12	注1
TP120001	鉄筋コンクリートU形	150 長600mm	個	25	***	12	注1
TP120002	鉄筋コンクリートU形	180 長600mm	個	01	***	12	注1
TP120002	鉄筋コンクリートU形	180 長600mm	個	02	***	12	注1
TP120002	鉄筋コンクリートU形	180 長600mm	個	03	***	12	注1
TP120002	鉄筋コンクリートU形	180 長600mm	個	04	***	12	注1
TP120002	鉄筋コンクリートU形	180 長600mm	個	05	***	12	注1
TP120002	鉄筋コンクリートU形	180 長600mm	個	06	***	12	注1
TP120002	鉄筋コンクリートU形	180 長600mm	個	07	***	12	注1
TP120002	鉄筋コンクリートU形	180 長600mm	個	08	***	12	注1
TP120002	鉄筋コンクリートU形	180 長600mm	個	09	***	12	注1
TP120002	鉄筋コンクリートU形	180 長600mm	個	10	***	12	注1
TP120002	鉄筋コンクリートU形	180 長600mm	個	11	***	12	注1
TP120002	鉄筋コンクリートU形	180 長600mm	個	12	***	12	注1

資材単価一覧表

令和6年4月1日以降適用

単価コード	名　　称	規　　格	単位	地区コード	単価	分類コード	備考
TP120002	鉄筋コンクリートU形	180 長600mm	個	13	***	12	注1
TP120002	鉄筋コンクリートU形	180 長600mm	個	14	***	12	注1
TP120002	鉄筋コンクリートU形	180 長600mm	個	15	***	12	注1
TP120002	鉄筋コンクリートU形	180 長600mm	個	16	***	12	注1
TP120002	鉄筋コンクリートU形	180 長600mm	個	17	***	12	注1
TP120002	鉄筋コンクリートU形	180 長600mm	個	18	***	12	注1
TP120002	鉄筋コンクリートU形	180 長600mm	個	19	***	12	注1
TP120002	鉄筋コンクリートU形	180 長600mm	個	20	***	12	注1
TP120002	鉄筋コンクリートU形	180 長600mm	個	21	***	12	注1
TP120002	鉄筋コンクリートU形	180 長600mm	個	22	***	12	注1
TP120002	鉄筋コンクリートU形	180 長600mm	個	23	***	12	注1
TP120002	鉄筋コンクリートU形	180 長600mm	個	24	***	12	注1
TP120002	鉄筋コンクリートU形	180 長600mm	個	25	***	12	注1
TP120003	鉄筋コンクリートU形用蓋	1種　150 長600mm	個	01	***	12	注1
TP120003	鉄筋コンクリートU形用蓋	1種　150 長600mm	個	02	***	12	注1
TP120003	鉄筋コンクリートU形用蓋	1種　150 長600mm	個	03	***	12	注1
TP120003	鉄筋コンクリートU形用蓋	1種　150 長600mm	個	04	***	12	注1
TP120003	鉄筋コンクリートU形用蓋	1種　150 長600mm	個	05	***	12	注1
TP120003	鉄筋コンクリートU形用蓋	1種　150 長600mm	個	06	***	12	注1
TP120003	鉄筋コンクリートU形用蓋	1種　150 長600mm	個	07	***	12	注1
TP120003	鉄筋コンクリートU形用蓋	1種　150 長600mm	個	08	***	12	注1
TP120003	鉄筋コンクリートU形用蓋	1種　150 長600mm	個	09	***	12	注1
TP120003	鉄筋コンクリートU形用蓋	1種　150 長600mm	個	10	***	12	注1
TP120003	鉄筋コンクリートU形用蓋	1種　150 長600mm	個	11	***	12	注1
TP120003	鉄筋コンクリートU形用蓋	1種　150 長600mm	個	12	***	12	注1
TP120003	鉄筋コンクリートU形用蓋	1種　150 長600mm	個	13	***	12	注1
TP120003	鉄筋コンクリートU形用蓋	1種　150 長600mm	個	14	***	12	注1
TP120003	鉄筋コンクリートU形用蓋	1種　150 長600mm	個	15	***	12	注1
TP120003	鉄筋コンクリートU形用蓋	1種　150 長600mm	個	16	***	12	注1
TP120003	鉄筋コンクリートU形用蓋	1種　150 長600mm	個	17	***	12	注1
TP120003	鉄筋コンクリートU形用蓋	1種　150 長600mm	個	18	***	12	注1
TP120003	鉄筋コンクリートU形用蓋	1種　150 長600mm	個	19	***	12	注1
TP120003	鉄筋コンクリートU形用蓋	1種　150 長600mm	個	20	***	12	注1
TP120003	鉄筋コンクリートU形用蓋	1種　150 長600mm	個	21	***	12	注1
TP120003	鉄筋コンクリートU形用蓋	1種　150 長600mm	個	22	***	12	注1
TP120003	鉄筋コンクリートU形用蓋	1種　150 長600mm	個	23	***	12	注1
TP120003	鉄筋コンクリートU形用蓋	1種　150 長600mm	個	24	***	12	注1
TP120003	鉄筋コンクリートU形用蓋	1種　150 長600mm	個	25	***	12	注1
TP120004	鉄筋コンクリートU形用蓋	1種　180 長600mm	個	01	***	12	注1

資材単価一覧表

令和6年4月1日以降適用

単価コード	名　　称	規　　格	単位	地区コード	単価	分類コード	備考
TP120004	鉄筋コンクリートU形用蓋	1種　180 長600mm	個	02	***	12	注1
TP120004	鉄筋コンクリートU形用蓋	1種　180 長600mm	個	03	***	12	注1
TP120004	鉄筋コンクリートU形用蓋	1種　180 長600mm	個	04	***	12	注1
TP120004	鉄筋コンクリートU形用蓋	1種　180 長600mm	個	05	***	12	注1
TP120004	鉄筋コンクリートU形用蓋	1種　180 長600mm	個	06	***	12	注1
TP120004	鉄筋コンクリートU形用蓋	1種　180 長600mm	個	07	***	12	注1
TP120004	鉄筋コンクリートU形用蓋	1種　180 長600mm	個	08	***	12	注1
TP120004	鉄筋コンクリートU形用蓋	1種　180 長600mm	個	09	***	12	注1
TP120004	鉄筋コンクリートU形用蓋	1種　180 長600mm	個	10	***	12	注1
TP120004	鉄筋コンクリートU形用蓋	1種　180 長600mm	個	11	***	12	注1
TP120004	鉄筋コンクリートU形用蓋	1種　180 長600mm	個	12	***	12	注1
TP120004	鉄筋コンクリートU形用蓋	1種　180 長600mm	個	13	***	12	注1
TP120004	鉄筋コンクリートU形用蓋	1種　180 長600mm	個	14	***	12	注1
TP120004	鉄筋コンクリートU形用蓋	1種　180 長600mm	個	15	***	12	注1
TP120004	鉄筋コンクリートU形用蓋	1種　180 長600mm	個	16	***	12	注1
TP120004	鉄筋コンクリートU形用蓋	1種　180 長600mm	個	17	***	12	注1
TP120004	鉄筋コンクリートU形用蓋	1種　180 長600mm	個	18	***	12	注1
TP120004	鉄筋コンクリートU形用蓋	1種　180 長600mm	個	19	***	12	注1
TP120004	鉄筋コンクリートU形用蓋	1種　180 長600mm	個	20	***	12	注1
TP120004	鉄筋コンクリートU形用蓋	1種　180 長600mm	個	21	***	12	注1
TP120004	鉄筋コンクリートU形用蓋	1種　180 長600mm	個	22	***	12	注1
TP120004	鉄筋コンクリートU形用蓋	1種　180 長600mm	個	23	***	12	注1
TP120004	鉄筋コンクリートU形用蓋	1種　180 長600mm	個	24	***	12	注1
TP120004	鉄筋コンクリートU形用蓋	1種　180 長600mm	個	25	***	12	注1
TP120005	プレキャスト擁壁	宅認(q=10kN/m2)1000型(L=2.0m)中地震対応型	個	99	47100	12	
TP120006	プレキャスト擁壁	宅認(q=10kN/m2)1600型(L=2.0m)中地震対応型	個	99	85400	12	
TP120007	プレキャスト擁壁	宅認(q=10kN/m2)2500型(L=2.0m)中地震対応型	個	99	155000	12	
TP120008	プレキャスト擁壁	ﾊｲﾀｯﾁｳｫｰﾙ宅認(q=10kN/m2)4250型(L=2.0m)中地震対応	個	99	540000	12	
TP120009	道路用鉄筋コンクリート側溝(蓋掛無)	1種(PU-2型) 250	本	99	9600	12	
TP120010	道路用鉄筋コンクリート側溝(蓋掛無)	1種(PU-2型) 300A	本	99	10700	12	
TP120011	道路用鉄筋コンクリート側溝(蓋掛無)	1種(PU-2型) 300B	本	99	13500	12	
TP120012	道路用鉄筋コンクリート側溝(蓋掛無)	1種(PU-2型) 300C	本	99	16300	12	
TP120013	道路用鉄筋コンクリート側溝(蓋掛無)	1種(PU-2型) 400A	本	99	14700	12	
TP120014	道路用鉄筋コンクリート側溝(蓋掛無)	1種(PU-2型) 400B	本	99	17300	12	
TP120015	道路用鉄筋コンクリート側溝(蓋掛無)	1種(PU-2型) 500A	本	99	18700	12	
TP120016	道路用鉄筋コンクリート側溝(蓋掛無)	1種(PU-2型) 500B	本	99	22000	12	
TP120017	道路用鉄筋コンクリート側溝(蓋掛無)	3種(PU-3型) 250	本	99	11300	12	
TP120018	道路用鉄筋コンクリート側溝(蓋掛無)	3種(PU-3型) 300A	本	99	13500	12	
TP120019	道路用鉄筋コンクリート側溝(蓋掛無)	3種(PU-3型) 300B	本	99	16700	12	

資材単価一覧表

令和6年4月1日以降適用

単価コード	名　　称	規　　格	単位	地区コード	単価	分類コード	備考
TP120020	道路用鉄筋コンクリート側溝(蓋掛無)	3種(PU-3型) 300C	本	99	20400	12	
TP120021	道路用鉄筋コンクリート側溝(蓋掛無)	3種(PU-3型) 400A	本	99	18200	12	
TP120022	道路用鉄筋コンクリート側溝(蓋掛無)	3種(PU-3型) 400B	本	99	21800	12	
TP120023	道路用鉄筋コンクリート側溝(蓋掛無)	3種(PU-3型) 500A	本	99	24000	12	
TP120024	道路用鉄筋コンクリート側溝(蓋掛無)	3種(PU-3型) 500B	本	99	30200	12	
TP120025	鉄筋コンクリートU形	300C長600mm	個	99	-	12	注3
TP120026	鉄筋コンクリートU形	360A長600mm	個	99	-	12	注3
TP130001	用水ベンチフリューム 700	700*700*1000 (403kg)	本	99	16900	13	
TP130002	用水ベンチフリューム 800	800*800*1000 (489kg)	本	99	21200	13	
TP130003	用水ベンチフリューム 900	900*900*1000 (619kg)	本	99	26800	13	
TP130004	用水ベンチフリューム 1000	1000*1000*1000 (754kg)	本	99	32200	13	
TP130005	用水ベンチフリューム 700	700*700*2000 (806kg)	本	99	31100	13	
TP130006	用水ベンチフリューム 800	800*800*2000 (978kg)	本	99	39700	13	
TP130007	用水ベンチフリューム 900	900*900*2000 (1238kg)	本	99	50500	13	
TP130008	用水ベンチフリューム 1000	1000*1000*2000(1508kg)	本	99	61100	13	
TP130009	排水ベンチフリューム 200	200*200*1000 (62kg)	本	99	2820	13	
TP130010	排水ベンチフリューム 250	250*250*1000 (85kg)	本	99	3530	13	
TP130011	排水ベンチフリューム 300	300*300*1000 (105kg)	本	99	4220	13	
TP130012	排水ベンチフリューム 350	350*350*1000 (136kg)	本	99	5440	13	
TP130013	排水ベンチフリューム 400	400*400*1000 (165kg)	本	99	6580	13	
TP130014	排水ベンチフリューム 450	450*450*1000 (184kg)	本	99	7040	13	
TP130015	排水ベンチフリューム 500	500*500*1000 (255kg)	本	99	9070	13	
TP130016	排水ベンチフリューム 600	600*600*1000 (345kg)	本	99	12400	13	
TP130017	排水ベンチフリューム 200	200*200*2000 (114kg)	本	99	5040	13	
TP130018	排水ベンチフリューム 250	250*250*2000 (164kg)	本	99	6470	13	
TP130019	排水ベンチフリューム 300	300*300*2000 (199kg)	本	99	7640	13	
TP130020	排水ベンチフリューム 350	350*350*2000 (264kg)	本	99	10000	13	
TP130021	排水ベンチフリューム 400	400*400*2000 (319kg)	本	99	12000	13	
TP130022	排水ベンチフリューム 450	450*450*2000 (359kg)	本	99	13200	13	
TP130023	排水ベンチフリューム 500	500*500*2000 (490kg)	本	99	17600	13	
TP130024	排水ベンチフリューム 600	600*600*2000 (668kg)	本	99	22600	13	
TP130025	分水ベンチフリューム 200	L=1000mm (61kg)	本	99	3290	13	
TP130026	分水ベンチフリューム 250	L=1000mm (84kg)	本	99	4030	13	
TP130027	分水ベンチフリューム 300	L=1000mm (104kg)	本	99	5290	13	
TP130028	分水ベンチフリューム 350	L=1000mm (130kg)	本	99	6430	13	
TP130029	分水ベンチフリューム 400	L=1000mm (162kg)	本	99	8660	13	
TP130030	分水ベンチフリューム 450	L=1000mm (180kg)	本	99	9500	13	
TP130031	分水ベンチフリューム 500	L=1000mm (241kg)	本	99	12400	13	
TP130032	分水ベンチフリューム 600	L=1000mm (334kg)	本	99	16600	13	

資材単価一覧表

令和6年4月1日以降適用

単価コード	名　　称	規　　格	単位	地区コード	単価	分類コード	備考
TP130033	ベンチフリュームパット	200mm用	個	99	280	13	
TP130034	ベンチフリュームパット	250mm用	個	99	320	13	
TP130035	ベンチフリュームパット	300mm用	個	99	360	13	
TP130036	ベンチフリュームパット	350mm用	個	99	410	13	
TP130037	ベンチフリュームパット	400mm用	個	99	470	13	
TP130038	ベンチフリュームパット	450mm用	個	99	520	13	
TP130039	ベンチフリュームパット	500mm用	個	99	570	13	
TP130040	ベンチフリュームパット	600mm用	個	99	680	13	
TP130041	ベンチフリュームパット	700mm用	個	99	1960	13	
TP130042	ベンチフリュームパット	800mm用	個	99	2220	13	
TP130043	ベンチフリュームパット	900mm用	個	99	2510	13	
TP130044	ベンチフリュームパット	1000mm用	個	99	2770	13	
TP130045	ベンチフリューム蓋	歩道用　200mm用　41kg	枚	99	1790	13	
TP130046	ベンチフリューム蓋	歩道用　250mm用　48kg	枚	99	2100	13	
TP130047	ベンチフリューム蓋	歩道用　300mm用　71kg	枚	99	3050	13	
TP130048	ベンチフリューム蓋	歩道用　350mm用　79kg	枚	99	3410	13	
TP130049	ベンチフリューム蓋	歩道用　400mm用　92kg	枚	99	3920	13	
TP130050	ベンチフリューム蓋	歩道用　450mm用　101kg	枚	99	4200	13	
TP130051	ベンチフリューム蓋	歩道用　500mm用　113kg	枚	99	4980	13	
TP130052	ベンチフリューム蓋	歩道用　600mm用　138kg	枚	99	6200	13	
TP130053	ベンチフリューム蓋	T-6　200mm用　73kg	枚	99	3130	13	
TP130054	ベンチフリューム蓋	T-6　250mm用　85kg	枚	99	3600	13	
TP130055	ベンチフリューム蓋	T-6　300mm用　101kg	枚	99	4510	13	
TP130056	ベンチフリューム蓋	T-6　350mm用　113kg	枚	99	4860	13	
TP130057	ベンチフリューム蓋	T-6　400mm用　132kg	枚	99	5770	13	
TP130058	ベンチフリューム蓋	T-6　450mm用　144kg	枚	99	6250	13	
TP130059	ベンチフリューム蓋	T-6　500mm用　162kg	枚	99	7670	13	
TP130060	ベンチフリューム蓋	T-6　600mm用　235kg	枚	99	10500	13	
TP130061	階段溝ブロック(本体)	200 (ｼﾞｮｲﾝﾄ含む) 55kg	個	99	4460	13	
TP130062	階段溝ブロック(本体)	300 (ｼﾞｮｲﾝﾄ含む) 88kg	個	99	6470	13	
TP130063	階段溝ブロック(本体)	400 (ｼﾞｮｲﾝﾄ含む) 126kg	個	99	9900	13	
TP130064	階段溝ブロック(本体)	500 (ｼﾞｮｲﾝﾄ含む) 189kg	個	99	17200	13	
TP130065	階段溝ブロック(本体)	600 (ｼﾞｮｲﾝﾄ含む) 261kg	個	99	17400	13	
TP130066	階段溝ブロック(本体)	700 (ｼﾞｮｲﾝﾄ含む) 368kg	個	99	24500	13	
TP130067	1号溜桝	(200~250)　150kg	個	99	8980	13	
TP130068	2号溜桝	(300~350)　230kg	個	99	14000	13	
TP130069	3号溜桝	(400~450)　310kg	個	99	20900	13	
TP130070	4号溜桝	(500~600)　600kg	個	99	48600	13	
TP130071	鉄筋コンクリート桝蓋	500用　630*310*100	枚	99	18000	13	

資材単価一覧表

令和6年4月1日以降適用

単価コード	名　　称	規　　格	単位	地区コード	単価	分類コード	備考
TP130072	鉄筋コンクリート桝蓋	600用　730*360*100	枚	99	19800	13	
TP130073	鉄筋コンクリート桝蓋	700用　830*410*100	枚	99	24000	13	
TP130074	鉄筋コンクリート桝蓋	800用　930*460*100	枚	99	26500	13	
TP130075	鉄筋コンクリート桝蓋	1000用 1130*560*100	枚	99	32600	13	
TP130076	鉄筋コンクリート柵渠	アーム 高600mm　幅600mm	本	99	6420	13	
TP130077	鉄筋コンクリート柵渠	アーム 高600mm　幅700mm	本	99	6820	13	
TP130078	鉄筋コンクリート柵渠	アーム 高600mm　幅800mm	本	99	7080	13	
TP130079	鉄筋コンクリート柵渠	アーム 高600mm　幅1000mm	本	99	7880	13	
TP130080	鉄筋コンクリート柵渠	アーム 高600mm　幅1200mm	本	99	9370	13	
TP130081	鉄筋コンクリート柵渠	アーム 高900mm　幅1000mm	本	99	12500	13	
TP130082	鉄筋コンクリート柵渠	アーム 高900mm　幅1200mm	本	99	13600	13	
TP130083	鉄筋コンクリート柵渠	アーム 高900mm　幅1300mm	本	99	13600	13	
TP130084	鉄筋コンクリート柵渠	アーム 高900mm　幅1500mm	本	99	15200	13	
TP130085	鉄筋コンクリート柵渠	アーム 高900mm　幅1600mm	本	99	15700	13	
TP130086	鉄筋コンクリート柵渠	アーム 高900mm　幅1800mm	本	99	16800	13	
TP130087	鉄筋コンクリート柵渠	アーム 高900mm　幅2000mm	本	99	17900	13	
TP130088	鉄筋コンクリート柵渠	アーム 高1200mm　幅1300mm	本	99	24400	13	
TP130089	鉄筋コンクリート柵渠	アーム 高1200mm　幅1500mm	本	99	26100	13	
TP130090	鉄筋コンクリート柵渠	アーム 高1200mm　幅1600mm	本	99	26900	13	
TP130091	鉄筋コンクリート柵渠	アーム 高1200mm　幅1800mm	本	99	28500	13	
TP130092	鉄筋コンクリート柵渠	アーム 高1200mm　幅2000mm	本	99	30100	13	
TP130093	鉄筋コンクリート柵渠柵板	h300×t100×L1420 72kg	枚	99	3380	13	
TP130094	鉄筋コンクリート柵渠柵板	h400×t100×L1420 87kg	枚	99	4220	13	
TP130095	鉄筋コンクリート柵渠柵板（水抜）	h300×t100×L1420 71kg	枚	99	4520	13	
TP130096	鉄筋コンクリート柵渠柵板（水抜）	h400×t100×L1420 86kg	枚	99	5560	13	
TP130097	鉄筋コンクリート柵渠アーム	W 600×H 600　83kg	本	99	6420	13	
TP130098	鉄筋コンクリート柵渠アーム	W 700×H 600　88kg	本	99	6820	13	
TP130099	鉄筋コンクリート柵渠アーム	W 800×H 600　93kg	本	99	7080	13	
TP130100	鉄筋コンクリート柵渠アーム	W 900×H 600　98kg	本	99	7480	13	
TP130101	鉄筋コンクリート柵渠アーム	W1000×H 600 103kg	本	99	7880	13	
TP130102	鉄筋コンクリート柵渠アーム	W1100×H 600 108kg	本	99	8280	13	
TP130103	鉄筋コンクリート柵渠アーム	W1200×H 600 113kg	本	99	9370	13	
TP130104	鉄筋コンクリート柵渠アーム	W1300×H 600 118kg	本	99	9080	13	
TP130105	鉄筋コンクリート柵渠アーム	W1400×H 600 123kg	本	99	9480	13	
TP130106	鉄筋コンクリート柵渠アーム	W1500×H 600 128kg	本	99	9880	13	
TP130107	鉄筋コンクリート柵渠アーム	W1600×H 600 133kg	本	99	10300	13	
TP130108	鉄筋コンクリート柵渠アーム	W1700×H 600 138kg	本	99	10700	13	
TP130109	鉄筋コンクリート柵渠アーム	W1800×H 600 143kg	本	99	11100	13	
TP130110	鉄筋コンクリート柵渠アーム	W1900×H 600 148kg	本	99	11500	13	

資材単価一覧表

令和6年4月1日以降適用

単価コード	名　　称	規　　格	単位	地区コード	単価	分類コード	備考
TP130111	鉄筋コンクリート柵渠アーム	W2000×H 600 153kg	本	99	11900	13	
TP130112	鉄筋コンクリート柵渠アーム	W 900×H 900 150kg	本	99	12000	13	
TP130113	鉄筋コンクリート柵渠アーム	W1000×H 900 156kg	本	99	12500	13	
TP130114	鉄筋コンクリート柵渠アーム	W1100×H 900 162kg	本	99	12500	13	
TP130115	鉄筋コンクリート柵渠アーム	W1200×H 900 168kg	本	99	13600	13	
TP130116	鉄筋コンクリート柵渠アーム	W1300×H 900 174kg	本	99	13600	13	
TP130117	鉄筋コンクリート柵渠アーム	W1400×H 900 180kg	本	99	14700	13	
TP130118	鉄筋コンクリート柵渠アーム	W1500×H 900 186kg	本	99	15200	13	
TP130119	鉄筋コンクリート柵渠アーム	W1600×H 900 192kg	本	99	15700	13	
TP130120	鉄筋コンクリート柵渠アーム	W1700×H 900 198kg	本	99	16300	13	
TP130121	鉄筋コンクリート柵渠アーム	W1800×H 900 204kg	本	99	16800	13	
TP130122	鉄筋コンクリート柵渠アーム	W1900×H 900 210kg	本	99	17400	13	
TP130123	鉄筋コンクリート柵渠アーム	W2000×H 900 216kg	本	99	17900	13	
TP130124	鉄筋コンクリート柵渠アーム	W1200×H1200 280kg	本	99	23600	13	
TP130125	鉄筋コンクリート柵渠アーム	W1300×H1200 290kg	本	99	24400	13	
TP130126	鉄筋コンクリート柵渠アーム	W1400×H1200 300kg	本	99	25200	13	
TP130127	鉄筋コンクリート柵渠アーム	W1500×H1200 310kg	本	99	26100	13	
TP130128	鉄筋コンクリート柵渠アーム	W1600×H1200 320kg	本	99	26900	13	
TP130129	鉄筋コンクリート柵渠アーム	W1700×H1200 330kg	本	99	27700	13	
TP130130	鉄筋コンクリート柵渠アーム	W1800×H1200 340kg	本	99	28500	13	
TP130131	鉄筋コンクリート柵渠アーム	W1900×H1200 350kg	本	99	29300	13	
TP130132	鉄筋コンクリート柵渠アーム	W2000×H1200 360kg	本	99	30100	13	
TP130133	鉄筋コンクリート柵渠アーム	W2100×H1200 370kg	本	99	31000	13	
TP130134	鉄筋コンクリート柵渠アーム	W2200×H1200 380kg	本	99	31800	13	
TP130135	鉄筋コンクリート柵渠アーム	W2300×H1200 390kg	本	99	32600	13	
TP130136	鉄筋コンクリート柵渠アーム	W2400×H1200 400kg	本	99	33400	13	
TP130137	ボックスカルバート	内幅1.3m内高1.0m長2.0m T-25(RC) 土被り0.2～3.0m	個	99	197000	13	
TP130138	ボックスカルバート	内幅2.0m内高1.5m長1.5m T-25(RC) 土被り0.2～3.0m	個	99	376000	13	
TP130139	ボックスカルバート(T－14)	B1100×H 900×L2000	個	99	172000	13	
TP130140	ボックスカルバート(T－14)	B1100×H 900×L1500	個	99	180000	13	
TP130141	ボックスカルバート(T－14)	B1200×H 900×L2000	個	99	175000	13	
TP130142	ボックスカルバート(T－14)	B1200×H 900×L1500	個	99	184000	13	
TP130143	ボックスカルバート(T－14)	B1000×H1000×L2000	個	99	160000	13	
TP130144	ボックスカルバート(T－14)	B1000×H1000×L1500	個	99	168000	13	
TP130145	ボックスカルバート(T－14)	B1200×H1000×L2000	個	99	181000	13	
TP130146	ボックスカルバート(T－14)	B1200×H1000×L1500	個	99	190000	13	
TP130147	ボックスカルバート(T－14)	B1400×H1000×L2000	個	99	241000	13	
TP130148	ボックスカルバート(T－14)	B1400×H1000×L1500	個	99	253000	13	
TP130149	ボックスカルバート(T－14)	B1500×H1000×L2000	個	99	238000	13	

資材単価一覧表

令和6年4月1日以降適用

単価コード	名　　称	規　　格	単位	地区コード	単価	分類コード	備考
TP130150	ボックスカルバート(T－14)	B1500×H1000×L1500	個	99	250000	13	
TP130151	ボックスカルバート(T－14)	B1600×H1000×L2000	個	99	261000	13	
TP130152	ボックスカルバート(T－14)	B1600×H1000×L1500	個	99	273000	13	
TP130153	ボックスカルバート(T－14)	B1700×H1000×L2000	個	99	270000	13	
TP130154	ボックスカルバート(T－14)	B1700×H1000×L1500	個	99	283000	13	
TP130155	ボックスカルバート(T－14)	B2000×H1000×L2000	個	99	306000	13	
TP130156	ボックスカルバート(T－14)	B2000×H1000×L1500	個	99	321000	13	
TP130157	ボックスカルバート(T－14)	B1500×H1100×L2000	個	99	246000	13	
TP130158	ボックスカルバート(T－14)	B1500×H1100×L1500	個	99	259000	13	
TP130159	ボックスカルバート(T－14)	B1200×H1200×L2000	個	99	197000	13	
TP130160	ボックスカルバート(T－14)	B1200×H1200×L1500	個	99	207000	13	
TP130161	ボックスカルバート(T－14)	B1400×H1200×L2000	個	99	257000	13	
TP130162	ボックスカルバート(T－14)	B1400×H1200×L1500	個	99	270000	13	
TP130163	ボックスカルバート(T－14)	B1500×H1200×L2000	個	99	258000	13	
TP130164	ボックスカルバート(T－14)	B1500×H1200×L1500	個	99	270000	13	
TP130165	ボックスカルバート(T－14)	B1600×H1200×L2000	個	99	276000	13	
TP130166	ボックスカルバート(T－14)	B1600×H1200×L1500	個	99	290000	13	
TP130167	ボックスカルバート(T－14)	B1800×H1200×L2000	個	99	292000	13	
TP130168	ボックスカルバート(T－14)	B1800×H1200×L1500	個	99	307000	13	
TP130169	ボックスカルバート(T－14)	B2000×H1200×L2000	個	99	323000	13	
TP130170	ボックスカルバート(T－14)	B2000×H1200×L1500	個	99	340000	13	
TP130171	ボックスカルバート(T－14)	B2400×H1200×L1500	個	99	327000	13	
TP130172	ボックスカルバート(T－14)	B1400×H1400×L2000	個	99	272000	13	
TP130173	ボックスカルバート(T－14)	B1400×H1400×L1500	個	99	286000	13	
TP130174	ボックスカルバート(T－14)	B1500×H1400×L2000	個	99	270000	13	
TP130175	ボックスカルバート(T－14)	B1600×H1400×L2000	個	99	292000	13	
TP130176	ボックスカルバート(T－14)	B1800×H1400×L2000	個	99	309000	13	
TP130177	ボックスカルバート(T－14)	B1800×H1400×L1500	個	99	324000	13	
TP130178	ボックスカルバート(T－14)	B2000×H1400×L1500	個	99	358000	13	
TP130179	ボックスカルバート(T－14)	B1500×H1500×L2000	個	99	278000	13	
TP130180	ボックスカルバート(T－14)	B1500×H1500×L1500	個	99	292000	13	
TP130181	ボックスカルバート(T－14)	B1600×H1500×L2000	個	99	300000	13	
TP130182	ボックスカルバート(T－14)	B1600×H1500×L1500	個	99	315000	13	
TP130183	ボックスカルバート(T－14)	B1800×H1500×L2000	個	99	318000	13	
TP130184	ボックスカルバート(T－14)	B1800×H1500×L1500	個	99	333000	13	
TP130185	ボックスカルバート(T－14)	B2000×H1500×L1500	個	99	368000	13	
TP130186	ボックスカルバート(T－14)	B2000×H1500×L1000	個	99	280000	13	
TP130187	ボックスカルバート(T－14)	B2100×H1500×L1500	個	99	315000	13	
TP130188	ボックスカルバート(T－14)	B2400×H1500×L1500	個	99	350000	13	

資材単価一覧表

令和6年4月1日以降適用

単価コード	名　　称	規　　格	単位	地区コード	単価	分類コード	備考
TP130189	ボックスカルバート(T－14)	B2500×H1500×L1500	個	99	349000	13	
TP130190	ボックスカルバート(T－14)	B2500×H1500×L1000	個	99	337000	13	
TP130191	ボックスカルバート(T－14)	B3000×H1500×L1000	個	99	329000	13	
TP130192	鉄筋コンクリート大型水路		個	99	－	13	注3
TP130193	鉄筋コンクリートフリューム	600 640×500×3	個	99	－	13	注3
TP130194	鉄筋コンクリートフリューム	700 745×575×3	個	99	－	13	注3
TP130195	鉄筋コンクリートフリューム	800 845×650×3	個	99	－	13	注3
TP130196	鉄筋コンクリートフリューム	920 965×740×3	個	99	－	13	注3
TP130197	鉄筋コンクリートフリューム	1000 1055×800×3	個	99	－	13	注3
TP130198	鉄筋コンクリートフリューム受台	200	個	99	－	13	注3
TP130199	鉄筋コンクリートフリューム受台	250	個	99	－	13	注3
TP130200	鉄筋コンクリートフリューム受台	300	個	99	－	13	注3
TP130201	鉄筋コンクリートフリューム受台	350	個	99	－	13	注3
TP130202	鉄筋コンクリートフリューム受台	400	個	99	－	13	注3
TP130203	鉄筋コンクリートフリューム受台	450	個	99	－	13	注3
TP130204	鉄筋コンクリートフリューム受台	500	個	99	－	13	注3
TP130205	鉄筋コンクリートフリューム受台	560	個	99	－	13	注3
TP130206	鉄筋コンクリートフリューム受台	600	個	99	－	13	注3
TP130207	鉄筋コンクリートフリューム受台	700	個	99	－	13	注3
TP130208	鉄筋コンクリートフリューム受台	800	個	99	－	13	注3
TP130209	鉄筋コンクリートフリューム受台	920	個	99	－	13	注3
TP130210	鉄筋コンクリートフリューム受台	1000	個	99	－	13	注3
TP130211	鉄筋ｺﾝｸﾘｰﾄﾌﾘｭｰﾑ接合部品	フリュームタイト200	枚	99	－	13	注3
TP130212	鉄筋ｺﾝｸﾘｰﾄﾌﾘｭｰﾑ接合部品	フリュームタイト250	枚	99	－	13	注3
TP130213	鉄筋ｺﾝｸﾘｰﾄﾌﾘｭｰﾑ接合部品	フリュームタイト300	枚	99	－	13	注3
TP130214	鉄筋ｺﾝｸﾘｰﾄﾌﾘｭｰﾑ接合部品	フリュームタイト350	枚	99	－	13	注3
TP130215	鉄筋ｺﾝｸﾘｰﾄﾌﾘｭｰﾑ接合部品	フリュームタイト400	枚	99	－	13	注3
TP130216	鉄筋ｺﾝｸﾘｰﾄﾌﾘｭｰﾑ接合部品	フリュームタイト450	枚	99	－	13	注3
TP130217	鉄筋ｺﾝｸﾘｰﾄﾌﾘｭｰﾑ接合部品	フリュームタイト500	枚	99	－	13	注3
TP130218	鉄筋ｺﾝｸﾘｰﾄﾌﾘｭｰﾑ接合部品	フリュームタイト560	枚	99	－	13	注3
TP130219	鉄筋ｺﾝｸﾘｰﾄﾌﾘｭｰﾑ接合部品	フリュームタイト600	枚	99	－	13	注3
TP130220	鉄筋ｺﾝｸﾘｰﾄﾌﾘｭｰﾑ接合部品	フリュームタイト700	枚	99	－	13	注3
TP130221	鉄筋ｺﾝｸﾘｰﾄﾌﾘｭｰﾑ接合部品	フリュームタイト800	枚	99	－	13	注3
TP130222	鉄筋ｺﾝｸﾘｰﾄﾌﾘｭｰﾑ接合部品	フリュームタイト920	枚	99	－	13	注3
TP130223	鉄筋ｺﾝｸﾘｰﾄﾌﾘｭｰﾑ接合部品	フリュームタイト1000	枚	99	－	13	注3
TP130224	水路用鉄筋コンクリトL形ブロック		個	99	－	13	注3
TP130225	JIS型フリューム管　200	210×200×3.995(mm)	本	99	－	13	注3
TP130226	JIS型フリューム管　250	260×240×3.995(mm)	本	99	－	13	注3
TP130227	JIS型フリューム管　300	310×275×3.995(mm)	本	99	－	13	注3

資材単価一覧表

令和6年4月1日以降適用

単価コード	名　　称	規　　格	単位	地区コード	単価	分類コード	備考
TP130228	JIS型フリューム管　350	360×315×3.995(mm)	本	99	－	13	注3
TP130229	JIS型フリューム管　400	425×350×3.995(mm)	本	99	－	13	注3
TP130230	JIS型フリューム管　450	480×390×3.995(mm)	本	99	－	13	注3
TP130231	JIS型フリューム管　500	530×425×3.995(mm)	本	99	－	13	注3
TP130232	JIS型フリューム管　560	600×480×3.995(mm)	本	99	－	13	注3
TP130233	鉄筋コンクリート大型水路	L=1000mm;1450kg超え1500kg以下	個	99	－	13	注3
TP130234	鉄筋コンクリート大型水路	L=1000mm;1500kg 超え2000kg 以下	個	99	－	13	注3
TP130235	鉄筋コンクリート大型水路	L=1000mm;2000kg 超え2500kg 以下	個	99	－	13	注3
TP130236	鉄筋コンクリート大型水路	L=1000mm;2500kg 超え3500kg 以下	個	99	－	13	注3
TP130237	鉄筋コンクリート大型水路	L=1000mm;3500kg 超え5500kg 以下	個	99	－	13	注3
TP130238	鉄筋コンクリート大型水路	L=1000mm;5500kg 超え7000kg 以下	個	99	－	13	注3
TP130239	鉄筋コンクリート大型水路	L=2000mm;2900kg 超え3500kg 以下	個	99	－	13	注3
TP130240	鉄筋コンクリート大型水路	L=2000mm;3500kg 超え5500kg 以下	個	99	－	13	注3
TP130241	鉄筋コンクリート大型水路	L=2000mm;5500kg 超え7000kg 以下	個	99	－	13	注3
TP130242	鉄筋コンクリート大型水路接合材料費	L=1000mm;1450kg超え1500kg以下	個	99	－	13	注3
TP130243	鉄筋コンクリート大型水路接合材料費	L=1000mm;1500kg 超え2000kg 以下	個	99	－	13	注3
TP130244	鉄筋コンクリート大型水路接合材料費	L=1000mm;2000kg 超え2500kg 以下	個	99	－	13	注3
TP130245	鉄筋コンクリート大型水路接合材料費	L=1000mm;2500kg 超え3500kg 以下	個	99	－	13	注3
TP130246	鉄筋コンクリート大型水路接合材料費	L=1000mm;3500kg 超え5500kg 以下	個	99	－	13	注3
TP130247	鉄筋コンクリート大型水路接合材料費	L=1000mm;5500kg 超え7000kg 以下	個	99	－	13	注3
TP130248	鉄筋コンクリート大型水路接合材料費	L=2000mm;2900kg 超え3500kg 以下	個	99	－	13	注3
TP130249	鉄筋コンクリート大型水路接合材料費	L=2000mm;3500kg 超え5500kg 以下	個	99	－	13	注3
TP130250	鉄筋コンクリート大型水路接合材料費	L=2000mm;5500kg 超え7000kg 以下	個	99	－	13	注3
TP130251	鉄筋コンクリート大型水路据付調整材料費	L=1000mm;1450kg超え1500kg以下	個	99	－	13	注3
TP130252	鉄筋コンクリート大型水路据付調整材料費	L=1000mm;1500kg 超え2000kg 以下	個	99	－	13	注3
TP130253	鉄筋コンクリート大型水路据付調整材料費	L=1000mm;2000kg 超え2500kg 以下	個	99	－	13	注3
TP130254	鉄筋コンクリート大型水路据付調整材料費	L=1000mm;2500kg 超え3500kg 以下	個	99	－	13	注3
TP130255	鉄筋コンクリート大型水路据付調整材料費	L=1000mm;3500kg 超え5500kg 以下	個	99	－	13	注3
TP130256	鉄筋コンクリート大型水路据付調整材料費	L=1000mm;5500kg 超え7000kg 以下	個	99	－	13	注3
TP130257	鉄筋コンクリート大型水路据付調整材料費	L=2000mm;2900kg 超え3500kg 以下	個	99	－	13	注3
TP130258	鉄筋コンクリート大型水路据付調整材料費	L=2000mm;3500kg 超え5500kg 以下	個	99	－	13	注3
TP130259	鉄筋コンクリート大型水路据付調整材料費	L=2000mm;5500kg 超え7000kg 以下	個	99	－	13	注3
TP140001	排水口	H=700mm　　102kg	個	99	5290	14	
TP140002	セキ板	4kg	枚	99	410	14	
TP140003	排水口	H=500mm　　57 kg	個	99	4220	14	
TP140004	コンクリート境界杭	各種	本	99	－	14	注3
TP150001	建築用コンクリートブロック	C種　厚190mm　高190mm 長390mm	個	99	410	15	
TP150002	鍬止ブロック	H0.5×L0.5 61.5kg	枚	99	2740	15	
TP150003	畦畔ブロック	高450mm長さ1000mm	個	99	－	15	注3

資材単価一覧表

令和6年4月1日以降適用

単価コード	名　　称	規　　格	単位	地区コード	単価	分類コード	備考
TP150004	畦畔ブロック	高500mm長さ1000mm	個	99	－	15	注3
TP150005	畦畔ブロック	高600mm長さ600mm	個	99	－	15	注3
TP150006	張ブロック	厚15㎝(500×500以下)	m2	99	－	15	注3
TP160001	河川用フラップゲート	HPφ 200用（鋼製）	基	99	91800	16	
TP160002	河川用フラップゲート	HPφ 250用（鋼製）	基	99	100000	16	
TP160003	河川用フラップゲート	HPφ 300用（鋼製）	基	99	109000	16	
TP160004	河川用フラップゲート	HPφ 350用（鋼製）	基	99	117000	16	
TP160005	河川用フラップゲート	HPφ 400用（鋼製）	基	99	124000	16	
TP160006	河川用フラップゲート	HPφ 450用（鋼製）	基	99	135000	16	
TP160007	河川用フラップゲート	HPφ 500用（鋼製）	基	99	145000	16	
TP160008	河川用フラップゲート	HPφ 600用（鋼製）	基	99	171000	16	
TP160009	河川用フラップゲート	HPφ 700用（鋼製）	基	99	213000	16	
TP160010	河川用フラップゲート	HPφ 800用（鋼製）	基	99	252000	16	
TP160011	河川用フラップゲート	HPφ 900用（鋼製）	基	99	303000	16	
TP160012	河川用フラップゲート	HPφ1000用（鋼製）	基	99	368000	16	
TP180001	鋼矢板	U形　SYW295　ⅦL型　6m以上20m以下(500mmピッチ)	ton	99	***	18	注1
TP180002	広幅鋼矢板	U形　SYW295　ⅡW型　6m以上20m以下(500mmピッチ)	ton	99	***	18	注1
TP180003	広幅鋼矢板	U形　SYW295　ⅢW型　6m以上20m以下(500mmピッチ)	ton	99	***	18	注1
TP180004	広幅鋼矢板	U形　SYW295　ⅣW型　6m以上20m以下(500mmピッチ)	ton	99	***	18	注1
TP180005	ハット形鋼矢板	SYW295　SP-10H　6m以上20m以下(500mmピッチ)	ton	99	***	18	注1
TP180006	ハット形鋼矢板	SYW295　SP-25H　6m以上20m以下(500mmピッチ)	ton	99	***	18	注1
TP180007	H形鋼杭	SHK400　　200×204×12×12	ton	99	***	18	注1
TP180008	H形鋼杭	SHK400　　250×255×14×14	ton	99	***	18	注1
TP180009	H形鋼杭	SHK400　　300×300×10×15	ton	99	***	18	注1
TP180010	H形鋼杭	SHK400　　350×350×12×19	ton	99	***	18	注1
TP180011	H形鋼杭	SHK400　　400×400×13×21	ton	99	***	18	注1
TP180012	鋼管矢板継手	二港湾型L65*65*8T125*9 L-T型	ton	99	***	18	注1
TP180013	リップみぞ形鋼	SSC400相当品　60×30×10×2.3	ton	99	***	18	注1
TP180014	リップみぞ形鋼	SSC400相当品　75×45×15×2.3	ton	99	***	18	注1
TP180015	リップみぞ形鋼	SSC400相当品　100×50×20×2.3	ton	99	***	18	注1
TP180016	リップみぞ形鋼	SSC400相当品　125×50×20×3.2	ton	99	***	18	注1
TP180017	リップみぞ形鋼	SSC400相当品　150×50×20×3.2	ton	99	***	18	注1
TP180018	軽みぞ形鋼	100～350×40～50×2.3～4.5	ton	99	***	18	注1
TP180019	鋼板(無規格品)	中板　　厚3.2　×914×1829	ton	99	***	18	注1
TP180020	鋼板(無規格品)	中板　　厚4.5　×914×1829	ton	99	***	18	注1
TP180021	鋼板(無規格品)	厚板　　厚6　×914×1829	ton	99	***	18	注1
TP180022	鋼板(無規格品)	厚板　　厚16,19,22,25×914×1829	ton	99	***	18	注1
TP180023	鋼板	熱延薄板(SPHC)　厚1.6	ton	99	***	18	注1
TP180024	鋼板	熱延薄板(SPHC)　厚2.3	ton	99	***	18	注1

資材単価一覧表

令和6年4月1日以降適用

単価コード	名　　称	規　　格	単位	地区コード	単価	分類コード	備考
TP180025	鋼板	冷延薄板(SPCC)　厚0.4～0.8	ton	99	***	18	注1
TP180026	鋼板	冷延薄板(SPCC)　厚0.9～1.6	ton	99	***	18	注1
TP180027	鋼板	冷延薄板(SPCC)　厚2.0～2.3	ton	99	***	18	注1
TP180028	縞鋼板	厚3.2	ton	99	***	18	注1
TP180029	縞鋼板	厚4.5～6.0	ton	99	***	18	注1
TP180030	縞鋼板	厚9.0	ton	99	***	18	注1
TP180031	平鋼(SS400)	厚4.5mm　幅32～38	ton	99	***	18	注1
TP180032	平鋼(SS400)	厚6mm　幅32～44	ton	99	***	18	注1
TP180033	平鋼(SS400)	厚6mm　幅50～75	ton	99	***	18	注1
TP180034	平鋼(SS400)	厚9mm　幅32～44	ton	99	***	18	注1
TP180035	平鋼(SS400)	厚9mm　幅50～75	ton	99	***	18	注1
TP180036	平鋼(SS400)	厚12mm　幅32～44	ton	99	***	18	注1
TP180037	平鋼(SS400)	厚12mm　幅50～75	ton	99	***	18	注1
TP180038	平鋼(SS400)	厚12mm　幅90～100	ton	99	***	18	注1
TP180039	等辺山形鋼(SS400)	小形　厚3　辺25	ton	99	***	18	注1
TP180040	等辺山形鋼(SS400)	小形　厚3　辺30	ton	99	***	18	注1
TP180041	等辺山形鋼(SS400)	小形　厚3　辺40	ton	99	***	18	注1
TP180042	等辺山形鋼(SS400)	小形　厚5　辺40	ton	99	***	18	注1
TP180043	等辺山形鋼(SS400)	中形　厚4　辺50	ton	99	***	18	注1
TP180044	等辺山形鋼(SS400)	中形　厚6～9　辺50～75	ton	99	***	18	注1
TP180045	等辺山形鋼(SS400)	中形　厚7～10　辺90～100	ton	99	***	18	注1
TP180046	等辺山形鋼(SS400)	中形　厚13　辺90～100	ton	99	***	18	注1
TP180047	等辺山形鋼(SS400)	大形　厚9～15　辺130	ton	99	***	18	注1
TP180048	等辺山形鋼(SS400)	大形　厚9～15　辺150	ton	99	***	18	注1
TP180049	溝形鋼(SS400)	大形厚6-6.5幅65-75高125-150	ton	99	***	18	注1
TP180050	溝形鋼(SS400)	大形厚7-9幅75-90高150-200	ton	99	***	18	注1
TP180051	溝形鋼(SS400)	大形　厚9　幅90　高250	ton	99	***	18	注1
TP180052	溝形鋼(SS400)	大形　厚9　幅90　高300	ton	99	***	18	注1
TP180053	溝形鋼(SS400)	大形　厚10-12幅90　高300	ton	99	***	18	注1
TP180054	溝形鋼(SS400)	大形　厚13　幅100　高380	ton	99	***	18	注1
TP180055	不等辺山形鋼(SS400)	中形　厚7～10　辺75　辺100～125	ton	99	***	18	注1
TP180056	不等辺山形鋼(SS400)	中形　厚9～12　辺90　辺150	ton	99	***	18	注1
TP190001	なまし鉄線	4.0mm(#8)	kg	99	***	19	注1
TP190002	なまし鉄線	3.2mm(#10)	kg	99	***	19	注1
TP190003	なまし鉄線	2.6mm(#12)	kg	99	***	19	注1
TP190004	なまし鉄線	2.0mm(#14)	kg	99	***	19	注1
TP190005	なまし鉄線	1.6mm(#16)	kg	99	***	19	注1
TP190006	なまし鉄線	0.8mm(#21)　結束線	kg	99	***	19	注1
TP190007	有刺鉄線	2.0mm(#14)	kg	99	***	19	注1

資材単価一覧表

令和6年4月1日以降適用

単価コード	名　　称	規　　格	単位	地区コード	単価	分類コード	備考
TP190008	鉄丸くぎ	N32　長32　胴部径1.90	kg	99	***	19	注1
TP190009	鉄丸くぎ	N38　長38　胴部径2.15	kg	99	***	19	注1
TP190010	鉄丸くぎ	N45　長45　胴部径2.45	kg	99	***	19	注1
TP190011	鉄丸くぎ	N50　長50　胴部径2.75	kg	99	***	19	注1
TP190012	鉄丸くぎ	N65　長65　胴部径3.05	kg	99	***	19	注1
TP190013	鉄丸くぎ	N75　長75　胴部径3.40	kg	99	***	19	注1
TP190014	鉄丸くぎ	N90　長90　胴部径3.75	kg	99	***	19	注1
TP190015	鉄丸くぎ	N100　長100　胴部径4.20	kg	99	***	19	注1
TP190016	鉄丸くぎ	N150　長150　胴部径5.20	kg	99	***	19	注1
TP190017	かすがい（丸かすがい）	径9　長120mm	本	99	***	19	注1
TP190018	かすがい（丸かすがい）	径9　長150mm	本	99	***	19	注1
TP190019	かすがい（丸かすがい）	径9　長180mm	本	99	***	19	注1
TP190020	かすがい（丸かすがい）	径12　長180mm	本	99	***	19	注1
TP190021	かすがい（丸かすがい）	径12　長210mm	本	99	***	19	注1
TP190022	かすがい（丸かすがい）	径12　長240mm	本	99	***	19	注1
TP190023	かすがい（手違かすがい）	径6　長90mm	本	99	***	19	注1
TP190024	かすがい（手違かすがい）	径6　長120mm	本	99	***	19	注1
TP190025	軸組工法用金物(Zマーク品)	六角ボルト(ナット付)径M12　長125mm	本	99	***	19	注1
TP190026	軸組工法用金物(Zマーク品)	六角ボルト(ナット付)径M12　長140mm	本	99	***	19	注1
TP190027	軸組工法用金物(Zマーク品)	六角ボルト(ナット付)径M12　長150mm	本	99	***	19	注1
TP190028	軸組工法用金物(Zマーク品)	六角ボルト(ナット付)径M12　長165mm	本	99	***	19	注1
TP190029	軸組工法用金物(Zマーク品)	六角ボルト(ナット付)径M12　長180mm	本	99	***	19	注1
TP190030	軸組工法用金物(Zマーク品)	六角ボルト(ナット付)径M12　長195mm	本	99	***	19	注1
TP190031	軸組工法用金物(Zマーク品)	六角ボルト(ナット付)径M12　長210mm	本	99	***	19	注1
TP190032	軸組工法用金物(Zマーク品)	六角ボルト(ナット付)径M12　長225mm	本	99	***	19	注1
TP190033	軸組工法用金物(Zマーク品)	六角ボルト(ナット付)径M12　長240mm	本	99	***	19	注1
TP190034	軸組工法用金物(Zマーク品)	六角ボルト(ナット付)径M12　長255mm	本	99	***	19	注1
TP190035	軸組工法用金物(Zマーク品)	六角ボルト(ナット付)径M12　長270mm	本	99	***	19	注1
TP190036	軸組工法用金物(Zマーク品)	六角ボルト(ナット付)径M12　長285mm	本	99	***	19	注1
TP190037	軸組工法用金物(Zマーク品)	六角ボルト(ナット付)径M12　長300mm	本	99	***	19	注1
TP190038	軸組工法用金物(Zマーク品)	六角ボルト(ナット付)径M12　長315mm	本	99	***	19	注1
TP190039	軸組工法用金物(Zマーク品)	六角ボルト(ナット付)径M12　長330mm	本	99	***	19	注1
TP190040	軸組工法用金物(Zマーク品)	六角ボルト(ナット付)径M12　長345mm	本	99	***	19	注1
TP190041	軸組工法用金物(Zマーク品)	六角ボルト(ナット付)径M12　長360mm	本	99	***	19	注1
TP190042	軸組工法用金物(Zマーク品)	六角ボルト(ナット付)径M12　長375mm	本	99	***	19	注1
TP190043	軸組工法用金物(Zマーク品)	六角ボルト(ナット付)径M12　長390mm	本	99	***	19	注1
TP190044	軸組工法用金物(Zマーク品)	六角ボルト(ナット付)径M12　長405mm	本	99	***	19	注1
TP190045	軸組工法用金物(Zマーク品)	六角ボルト(ナット付)径M12　長420mm	本	99	***	19	注1
TP190046	軸組工法用金物(Zマーク品)	六角ボルト(ナット付)径M12　長435mm	本	99	***	19	注1

資材単価一覧表

令和6年4月1日以降適用

単価コード	名　　称	規　　格	単位	地区コード	単価	分類コード	備考
TP190047	軸組工法用金物(Zマーク品)	六角ボルト(ナット付)径M12　長450mm	本	99	***	19	注1
TP190048	六角ボルト・ナット・丸座金	M20×200mm	個	99	***	19	注1
TP190049	溶接金網	線径3.2mm　網目100mm	m2	99	***	19	注1
TP190050	溶接金網	線径4.0mm　網目100mm	m2	99	***	19	注1
TP190051	溶接金網	線径4.0mm　網目150mm	m2	99	***	19	注1
TP190052	溶接金網	線径5.0mm　網目100mm	m2	99	***	19	注1
TP190053	溶接金網	線径5.0mm　網目150mm	m2	99	***	19	注1
TP190054	連結金具(根固めブロック用)	φ16	個	99	1420	19	
TP190055	普通鉄線	4.0mm(#8)	kg	99	－	19	注3
TP190056	ボルト	径12　長300mm	本	99	－	19	注3
TP200001	コンクリート製法枠用型枠材	150×150×1000mm	m	99	***	20	注1
TP200002	コンクリート製法枠用型枠材	200×200×1000mm	m	99	***	20	注1
TP200003	コンクリート製法枠用型枠材	300×300×1000mm	m	99	***	20	注1
TP200004	コンクリート製法枠用型枠材	400×400×1000mm	m	99	***	20	注1
TP200005	コンクリート製法枠用型枠材	500×500×1000mm	m	99	***	20	注1
TP200006	建込み簡易土留(3ヶ月賃料)	1.5×3.0m未満9.0t	m2供用日	99	－	20	注3
TP200007	建込み簡易土留(3ヶ月賃料)	2.0×3.0m未満12.0t	m2供用日	99	－	20	注3
TP200008	建込み簡易土留(3ヶ月賃料)	2.5×3.0m未満14.6t	m2供用日	99	－	20	注3
TP200009	建込み簡易土留(3ヶ月賃料)	3.0×3.0m未満18.4t	m2供用日	99	－	20	注3
TP200010	建込み簡易土留(3ヶ月賃料)	3.5×3.0m未満23.0t	m2供用日	99	－	20	注3
TP200011	建込み簡易土留(3ヶ月賃料)	3.5×3.0～4.7m未満24.8t	m2供用日	99	－	20	注3
TP200012	建込み簡易土留(3ヶ月賃料)	4.0×3.0m未満32.7t	m2供用日	99	－	20	注3
TP200013	建込み簡易土留(3ヶ月賃料)	4.0×3.0～4.7m未満34.6t	m2供用日	99	－	20	注3
TP200014	建込み簡易土留(3ヶ月賃料)	5.0×3.0m未満46.5t	m2供用日	99	－	20	注3
TP200015	建込み簡易土留(3ヶ月賃料)	5.0×3.0～4.7m未満47.8t	m2供用日	99	－	20	注3
TP200016	建込み簡易土留(3ヶ月賃料)	6.0×3.0m未満58.5t	m2供用日	99	－	20	注3
TP200017	建込み簡易土留(3ヶ月賃料)	6.0×3.0～4.7m未満62.2t	m2供用日	99	－	20	注3
TP200018	建込み簡易土留(3ヶ月賃料)	4.5×3.0m未満38.3t	m2供用日	99	－	20	注3
TP200019	建込み簡易土留(3ヶ月賃料)	4.5×3.0～4.7m未満40.8t	m2供用日	99	－	20	注3
TP200020	建込み簡易土留(3ヶ月賃料)	5.5×3.0m未満52.6t	m2供用日	99	－	20	注3
TP200021	建込み簡易土留(3ヶ月賃料)	5.5×3.0～4.7m未満56.3t	m2供用日	99	－	20	注3
TP200022	建込み簡易土留(15m当り)3ヶ月賃料	1.5×3.0m未満4．6t	m2供用日	99	－	20	注3
TP200023	建込み簡易土留(15m当り)3ヶ月賃料	2.0×3.0m未満6．1t	m2供用日	99	－	20	注3
TP200024	建込み簡易土留(15m当り)3ヶ月賃料	2.5×3.0m未満7．4t	m2供用日	99	－	20	注3
TP200025	建込み簡易土留(15m当り)3ヶ月賃料	3.0×3.0m未満9．4t	m2供用日	99	－	20	注3
TP200026	建込み簡易土留(15m当り)3ヶ月賃料	3.5×3.0m未満11．7t	m2供用日	99	－	20	注3
TP200027	建込み簡易土留(6ヶ月賃料)	1.5×3.0m未満9.0t	m2供用日	99	－	20	注3
TP200028	建込み簡易土留(6ヶ月賃料)	2.0×3.0m未満12.0t	m2供用日	99	－	20	注3
TP200029	建込み簡易土留(6ヶ月賃料)	2.5×3.0m未満14.6t	m2供用日	99	－	20	注3

資材単価一覧表

令和6年4月1日以降適用

単価コード	名　　称	規　　格	単位	地区コード	単価	分類コード	備考
TP200030	建込み簡易土留(6ヶ月賃料)	3.0×3.0m未満18.4t	m2供用日	99	－	20	注3
TP200031	建込み簡易土留(6ヶ月賃料)	3.5×3.0m未満23.0t	m2供用日	99	－	20	注3
TP200032	建込み簡易土留(6ヶ月賃料)	3.5×3.0～4.7m未満24.8t	m2供用日	99	－	20	注3
TP200033	建込み簡易土留(6ヶ月賃料)	4.0×3.0m未満32.7t	m2供用日	99	－	20	注3
TP200034	建込み簡易土留(6ヶ月賃料)	4.0×3.0～4.7m未満34.6t	m2供用日	99	－	20	注3
TP200035	建込み簡易土留(6ヶ月賃料)	5.0×3.0m未満46.5t	m2供用日	99	－	20	注3
TP200036	建込み簡易土留(6ヶ月賃料)	5.0×3.0～4.7m未満47.8t	m2供用日	99	－	20	注3
TP200037	建込み簡易土留(6ヶ月賃料)	6.0×3.0m未満58.5t	m2供用日	99	－	20	注3
TP200038	建込み簡易土留(6ヶ月賃料)	6.0×3.0～4.7m未満62.2t	m2供用日	99	－	20	注3
TP200039	建込み簡易土留(6ヶ月賃料)	4.5×3.0m未満38.3t	m2供用日	99	－	20	注3
TP200040	建込み簡易土留(6ヶ月賃料)	4.5×3.0～4.7m未満40.8t	m2供用日	99	－	20	注3
TP200041	建込み簡易土留(6ヶ月賃料)	5.5×3.0m未満52.6t	m2供用日	99	－	20	注3
TP200042	建込み簡易土留(6ヶ月賃料)	5.5×3.0～4.7m未満56.3t	m2供用日	99	－	20	注3
TP200043	建込み簡易土留(15m当り)6ヶ月賃料	1.5×3.0m未満4．6t	m2供用日	99	－	20	注3
TP200044	建込み簡易土留(15m当り)6ヶ月賃料	2.0×3.0m未満6．1t	m2供用日	99	－	20	注3
TP200045	建込み簡易土留(15m当り)6ヶ月賃料	2.5×3.0m未満7．4t	m2供用日	99	－	20	注3
TP200046	建込み簡易土留(15m当り)6ヶ月賃料	3.0×3.0m未満9．4t	m2供用日	99	－	20	注3
TP200047	建込み簡易土留(15m当り)6ヶ月賃料	3.5×3.0m未満11．7t	m2供用日	99	－	20	注3
TP200048	建込み簡易土留(12ヶ月賃料)	1.5×3.0m未満9.0t	m2供用日	99	－	20	注3
TP200049	建込み簡易土留(12ヶ月賃料)	2.0×3.0m未満12.0t	m2供用日	99	－	20	注3
TP200050	建込み簡易土留(12ヶ月賃料)	2.5×3.0m未満14.6t	m2供用日	99	－	20	注3
TP200051	建込み簡易土留(12ヶ月賃料)	3.0×3.0m未満18.4t	m2供用日	99	－	20	注3
TP200052	建込み簡易土留(12ヶ月賃料)	3.5×3.0m未満23.0t	m2供用日	99	－	20	注3
TP200053	建込み簡易土留(12ヶ月賃料)	3.5×3.0～4.7m未満24.8t	m2供用日	99	－	20	注3
TP200054	建込み簡易土留(12ヶ月賃料)	4.0×3.0m未満32.7t	m2供用日	99	－	20	注3
TP200055	建込み簡易土留(12ヶ月賃料)	4.0×3.0～4.7m未満34.6t	m2供用日	99	－	20	注3
TP200056	建込み簡易土留(12ヶ月賃料)	5.0×3.0m未満46.5t	m2供用日	99	－	20	注3
TP200057	建込み簡易土留(12ヶ月賃料)	5.0×3.0～4.7m未満47.8t	m2供用日	99	－	20	注3
TP200058	建込み簡易土留(12ヶ月賃料)	6.0×3.0m未満58.5t	m2供用日	99	－	20	注3
TP200059	建込み簡易土留(12ヶ月賃料)	6.0×3.0～4.7m未満62.2t	m2供用日	99	－	20	注3
TP200060	建込み簡易土留(12ヶ月賃料)	4.5×3.0m未満38.3t	m2供用日	99	－	20	注3
TP200061	建込み簡易土留(12ヶ月賃料)	4.5×3.0～4.7m未満40.8t	m2供用日	99	－	20	注3
TP200062	建込み簡易土留(12ヶ月賃料)	5.5×3.0m未満52.6t	m2供用日	99	－	20	注3
TP200063	建込み簡易土留(12ヶ月賃料)	5.5×3.0～4.7m未満56.3t	m2供用日	99	－	20	注3
TP200064	建込み簡易土留(15m当り)12ヶ月賃料	1.5×3.0m未満4．6t	m2供用日	99	－	20	注3
TP200065	建込み簡易土留(15m当り)12ヶ月賃料	2.0×3.0m未満6．1t	m2供用日	99	－	20	注3
TP200066	建込み簡易土留(15m当り)12ヶ月賃料	2.5×3.0m未満7．4t	m2供用日	99	－	20	注3
TP200067	建込み簡易土留(15m当り)12ヶ月賃料	3.0×3.0m未満9．4t	m2供用日	99	－	20	注3
TP200068	建込み簡易土留(15m当り)12ヶ月賃料	3.5×3.0m未満11．7t	m2供用日	99	－	20	注3

資材単価一覧表

令和6年4月1日以降適用

単価コード	名　　称	規　　格	単位	地区コード	単価	分類コード	備考
TP200069	建込み簡易土留(24ヶ月賃料)	1.5×3.0m未満9.0t　24ヶ月賃	m2供用日	99	－	20	注3
TP200070	建込み簡易土留(24ヶ月賃料)	2.0×3.0m未満12.0t　24ヶ月賃料	m2供用日	99	－	20	注3
TP200071	建込み簡易土留(24ヶ月賃料)	2.5×3.0m未満14.6t　24ヶ月賃料	m2供用日	99	－	20	注3
TP200072	建込み簡易土留(24ヶ月賃料)	3.0×3.0m未満18.4t　24ヶ月賃料	m2供用日	99	－	20	注3
TP200073	建込み簡易土留(24ヶ月賃料)	3.5×3.0m未満23.0t　24ヶ月賃料	m2供用日	99	－	20	注3
TP200074	建込み簡易土留(24ヶ月賃料)	3.5×3.0～4.7m未満24.8t　24ヶ月賃料	m2供用日	99	－	20	注3
TP200075	建込み簡易土留(24ヶ月賃料)	4.0×3.0m未満32.7t　24ヶ月賃料	m2供用日	99	－	20	注3
TP200076	建込み簡易土留(24ヶ月賃料)	4.0×3.0～4.7m未満34.6t　24ヶ月賃料	m2供用日	99	－	20	注3
TP200077	建込み簡易土留(24ヶ月賃料)	5.0×3.0m未満46.5t　24ヶ月賃料	m2供用日	99	－	20	注3
TP200078	建込み簡易土留(24ヶ月賃料)	5.0×3.0～4.7m未満47.8t　24ヶ月賃料	m2供用日	99	－	20	注3
TP200079	建込み簡易土留(24ヶ月賃料)	6.0×3.0m未満58.5t　24ヶ月賃料	m2供用日	99	－	20	注3
TP200080	建込み簡易土留(24ヶ月賃料)	6.0×3.0～4.7m未満62.2t　24ヶ月賃料	m2供用日	99	－	20	注3
TP200081	建込み簡易土留(24ヶ月賃料)	4.5×3.0m未満38.3t　24ヶ月賃料	m2供用日	99	－	20	注3
TP200082	建込み簡易土留(24ヶ月賃料)	4.5×3.0～4.7m未満40.8t　24ヶ月賃料	m2供用日	99	－	20	注3
TP200083	建込み簡易土留(24ヶ月賃料)	5.5×3.0m未満52.6t　24ヶ月賃料	m2供用日	99	－	20	注3
TP200084	建込み簡易土留(24ヶ月賃料)	5.5×3.0～4.7m未満56.3t　24ヶ月賃料	m2供用日	99	－	20	注3
TP200085	建込み簡易土留(15m当り)24ヶ月賃料	1.5×3.0m未満4．6t　24ヶ月賃料	m2供用日	99	－	20	注3
TP200086	建込み簡易土留(15m当り)24ヶ月賃料	2.0×3.0m未満6．1t　24ヶ月賃料	m2供用日	99	－	20	注3
TP200087	建込み簡易土留(15m当り)24ヶ月賃料	2.5×3.0m未満7．4t　24ヶ月賃料	m2供用日	99	－	20	注3
TP200088	建込み簡易土留(15m当り)24ヶ月賃料	3.0×3.0m未満9．4t　24ヶ月賃料	m2供用日	99	－	20	注3
TP200089	建込み簡易土留(15m当り)24ヶ月賃料	3.5×3.0m未満11．7t　24ヶ月賃料	m2供用日	99	－	20	注3
TP200090	建込み簡易土留(36ヶ月賃料)	1.5×3.0m未満9.0t　36ヶ月賃	m2供用日	99	－	20	注3
TP200091	建込み簡易土留(36ヶ月賃料)	2.0×3.0m未満12.0t　36ヶ月賃料	m2供用日	99	－	20	注3
TP200092	建込み簡易土留(36ヶ月賃料)	2.5×3.0m未満14.6t　36ヶ月賃料	m2供用日	99	－	20	注3
TP200093	建込み簡易土留(36ヶ月賃料)	3.0×3.0m未満18.4t　36ヶ月賃料	m2供用日	99	－	20	注3
TP200094	建込み簡易土留(36ヶ月賃料)	3.5×3.0m未満23.0t　36ヶ月賃料	m2供用日	99	－	20	注3
TP200095	建込み簡易土留(36ヶ月賃料)	3.5×3.0～4.7m未満24.8t　36ヶ月賃料	m2供用日	99	－	20	注3
TP200096	建込み簡易土留(36ヶ月賃料)	4.0×3.0m未満32.7t　36ヶ月賃料	m2供用日	99	－	20	注3
TP200097	建込み簡易土留(36ヶ月賃料)	4.0×3.0～4.7m未満34.6t　36ヶ月賃料	m2供用日	99	－	20	注3
TP200098	建込み簡易土留(36ヶ月賃料)	5.0×3.0m未満46.5t　36ヶ月賃料	m2供用日	99	－	20	注3
TP200099	建込み簡易土留(36ヶ月賃料)	5.0×3.0～4.7m未満47.8t　36ヶ月賃料	m2供用日	99	－	20	注3
TP200100	建込み簡易土留(36ヶ月賃料)	6.0×3.0m未満58.5t　36ヶ月賃料	m2供用日	99	－	20	注3
TP200101	建込み簡易土留(36ヶ月賃料)	6.0×3.0～4.7m未満62.2t　36ヶ月賃料	m2供用日	99	－	20	注3
TP200102	建込み簡易土留(36ヶ月賃料)	4.5×3.0m未満38.3t　36ヶ月賃料	m2供用日	99	－	20	注3
TP200103	建込み簡易土留(36ヶ月賃料)	4.5×3.0～4.7m未満40.8t　36ヶ月賃料	m2供用日	99	－	20	注3
TP200104	建込み簡易土留(36ヶ月賃料)	5.5×3.0m未満52.6t　36ヶ月賃料	m2供用日	99	－	20	注3
TP200105	建込み簡易土留(36ヶ月賃料)	5.5×3.0～4.7m未満56.3t　36ヶ月賃料	m2供用日	99	－	20	注3
TP200106	建込み簡易土留(15m当り)36ヶ月賃料	1.5×3.0m未満4．6t　36ヶ月賃料	m2供用日	99	－	20	注3
TP200107	建込み簡易土留(15m当り)36ヶ月賃料	2.0×3.0m未満6．1t　36ヶ月賃料	m2供用日	99	－	20	注3

資材単価一覧表

令和6年4月1日以降適用

単価コード	名　　称	規　　格	単位	地区コード	単価	分類コード	備考
TP200108	建込み簡易土留(15m当り)36ヶ月賃料	2.5×3.0m未満7．4t　36ヶ月賃料	m2供用日	99	－	20	注3
TP200109	建込み簡易土留(15m当り)36ヶ月賃料	3.0×3.0m未満9．4t　36ヶ月賃料	m2供用日	99	－	20	注3
TP200110	建込み簡易土留(15m当り)36ヶ月賃料	3.5×3.0m未満11．7t　36ヶ月賃料	m2供用日	99	－	20	注3
TP200111	建込み簡易土留(修理損耗費)	1.5×3.0m未満9.0t　修理損耗費(標準作業)	m2供用日	99	－	20	注3
TP200112	建込み簡易土留	2.0×3.0m未満12.0t　修理損耗費(標準作業)	m2供用日	99	－	20	注3
TP200113	建込み簡易土留	2.5×3.0m未満14.6t　修理損耗費(標準作業)	m2供用日	99	－	20	注3
TP200114	建込み簡易土留	3.0×3.0m未満18.4t　修理損耗費(標準作業)	m2供用日	99	－	20	注3
TP200115	建込み簡易土留	3.5×3.0m未満23.0t　修理損耗費(標準作業)	m2供用日	99	－	20	注3
TP200116	建込み簡易土留	3.5×3.0～4.7m未満24.8t　修理損耗費(標準作業)	m2供用日	99	－	20	注3
TP200117	建込み簡易土留	4.0×3.0m未満32.7t　修理損耗費(標準作業)	m2供用日	99	－	20	注3
TP200118	建込み簡易土留	4.0×3.0～4.7m未満34.6t　修理損耗費(標準作業)	m2供用日	99	－	20	注3
TP200119	建込み簡易土留	5.0×3.0m未満46.5t　修理損耗費(標準作業)	m2供用日	99	－	20	注3
TP200120	建込み簡易土留	5.0×3.0～4.7m未満47.8t　修理損耗費(標準作業)	m2供用日	99	－	20	注3
TP200121	建込み簡易土留	6.0×3.0m未満58.5t　修理損耗費(標準作業)	m2供用日	99	－	20	注3
TP200122	建込み簡易土留	6.0×3.0～4.7m未満62.2t　修理損耗費(標準作業)	m2供用日	99	－	20	注3
TP200123	建込み簡易土留	4.5×3.0m未満38.3t　修理損耗費(標準作業)	m2供用日	99	－	20	注3
TP200124	建込み簡易土留	4.5×3.0～4.7m未満40.8t　修理損耗費(標準作業)	m2供用日	99	－	20	注3
TP200125	建込み簡易土留	5.5×3.0m未満52.6t　修理損耗費(標準作業)	m2供用日	99	－	20	注3
TP200126	建込み簡易土留	5.5×3.0～4.7m未満56.3t　修理損耗費(標準作業)	m2供用日	99	－	20	注3
TP200127	建込み簡易土留(15m当り)	1.5×3.0m未満4．6t　修理損耗費(標準作業)	m2供用日	99	－	20	注3
TP200128	建込み簡易土留(15m当り)	2.0×3.0m未満6．1t　修理損耗費(標準作業)	m2供用日	99	－	20	注3
TP200129	建込み簡易土留(15m当り)	2.5×3.0m未満7．4t　修理損耗費(標準作業)	m2供用日	99	－	20	注3
TP200130	建込み簡易土留(15m当り)	3.0×3.0m未満9．4t　修理損耗費(標準作業)	m2供用日	99	－	20	注3
TP200131	建込み簡易土留(15m当り)	3.5×3.0m未満11．7t　修理損耗費(標準作業)	m2供用日	99	－	20	注3
TP210001	鋼製グレーチング	溝蓋T-2 995×300×25	組	99	***	21	注1
TP210002	鋼製グレーチング	溝蓋T-2 995×350×25	組	99	***	21	注1
TP210003	鋼製グレーチング	溝蓋T-2 995×400×25	組	99	***	21	注1
TP210004	鋼製グレーチング	溝蓋T-2 995×450×25	組	99	***	21	注1
TP210005	鋼製グレーチング	溝蓋T-2 995×500×32	組	99	***	21	注1
TP210006	鋼製グレーチング	溝蓋T-2 995×550×32	組	99	***	21	注1
TP210007	鋼製グレーチング	溝蓋T-2 995×600×32	組	99	***	21	注1
TP210008	鋼製グレーチング	溝蓋T-2 995×650×32	組	99	***	21	注1
TP210009	鋼製グレーチング	溝蓋T-2 995×700×38	組	99	***	21	注1
TP210010	鋼製グレーチング	溝蓋T－6 995×300×25	組	99	***	21	注1
TP210011	鋼製グレーチング	溝蓋T－6 995×350×32	組	99	***	21	注1
TP210012	鋼製グレーチング	溝蓋T－6 995×400×38	組	99	***	21	注1
TP210013	鋼製グレーチング	溝蓋T－6 995×450×44	組	99	***	21	注1
TP210014	鋼製グレーチング	溝蓋T－6 995×500×44	組	99	***	21	注1
TP210015	鋼製グレーチング	溝蓋T－6 995×550×50	組	99	***	21	注1

資材単価一覧表

令和6年4月1日以降適用

単価コード	名　　称	規　　格	単位	地区コード	単価	分類コード	備考
TP210016	鋼製グレーチング	溝蓋T－6 995×600×50	組	99	***	21	注1
TP210017	鋼製グレーチング	溝蓋T－6 995×650×50	組	99	***	21	注1
TP210018	鋼製グレーチング	溝蓋T－6 995×700×55	組	99	***	21	注1
TP210019	鋼製グレーチング	溝蓋T－14 995×300×32	組	99	***	21	注1
TP210020	鋼製グレーチング	溝蓋T－14 995×350×38	組	99	***	21	注1
TP210021	鋼製グレーチング	溝蓋T－14 995×400×44	組	99	***	21	注1
TP210022	鋼製グレーチング	溝蓋T－14 995×450×50	組	99	***	21	注1
TP210023	鋼製グレーチング	溝蓋T－14 995×500×50	組	99	***	21	注1
TP210024	鋼製グレーチング	溝蓋T－14 995×550×55	組	99	***	21	注1
TP210025	鋼製グレーチング	溝蓋T－14 995×600×60	組	99	***	21	注1
TP210026	鋼製グレーチング	溝蓋T－14 995×650×65	組	99	***	21	注1
TP210027	鋼製グレーチング	溝蓋T－14 995×700×75	組	99	***	21	注1
TP210028	鋼製グレーチング	横断T－14 995×300×32	組	99	***	21	注1
TP210029	鋼製グレーチング	横断T－14 995×350×38	組	99	***	21	注1
TP210030	鋼製グレーチング	横断T－14 995×400×44	組	99	***	21	注1
TP210031	鋼製グレーチング	横断T－14 995×450×50	組	99	***	21	注1
TP210032	鋼製グレーチング	横断T－14 995×500×50	組	99	***	21	注1
TP210033	鋼製グレーチング	横断T－14 995×550×55	組	99	***	21	注1
TP210034	鋼製グレーチング	横断T－14 995×600×55	組	99	***	21	注1
TP210035	鋼製グレーチング	横断T－14 995×650×60	組	99	***	21	注1
TP210036	鋼製グレーチング	横断T－14 995×700×65	組	99	***	21	注1
TP210037	鋼製グレーチング	桝蓋T-2 110°300×500×32	組	99	***	21	注1
TP210038	鋼製グレーチング	桝蓋T-2 110°300×600×38	組	99	***	21	注1
TP210039	鋼製グレーチング	桝蓋T-2 110°300×700×38	組	99	***	21	注1
TP210040	鋼製グレーチング	桝蓋T-2 110°400×500×32	組	99	***	21	注1
TP210041	鋼製グレーチング	桝蓋T-2 110°400×600×38	組	99	***	21	注1
TP210042	鋼製グレーチング	桝蓋T-2 110°400×700×38	組	99	***	21	注1
TP210043	鋼製グレーチング	桝蓋T-2 110°500×500×32	組	99	***	21	注1
TP210044	鋼製グレーチング	桝蓋T-2 110°500×600×38	組	99	***	21	注1
TP210045	鋼製グレーチング	桝蓋T-2 110°500×700×38	組	99	***	21	注1
TP210046	鋼製グレーチング	桝蓋 110°開閉 T-14、6 300×500×44	組	99	***	21	注1
TP210047	鋼製グレーチング	桝蓋 110°開閉 T-14、6 300×600×50	組	99	***	21	注1
TP210048	鋼製グレーチング	桝蓋 110°開閉 T-14、6 300×700×55	組	99	***	21	注1
TP210049	鋼製グレーチング	桝蓋 110°開閉 T-14、6 400×500×44	組	99	***	21	注1
TP210050	鋼製グレーチング	桝蓋 110°開閉 T-14、6 400×600×50	組	99	***	21	注1
TP210051	鋼製グレーチング	桝蓋 110°開閉 T-14、6 400×700×55	組	99	***	21	注1
TP210052	鋼製グレーチング	桝蓋 110°開閉 T-14、6 500×500×44	組	99	***	21	注1
TP210053	鋼製グレーチング	桝蓋 110°開閉 T-14、6 500×600×50	組	99	***	21	注1
TP210054	鋼製グレーチング	桝蓋 110°開閉 T-14、6 500×700×55	組	99	***	21	注1

資材単価一覧表

令和6年4月1日以降適用

単価コード	名　　称	規　　格	単位	地区コード	単価	分類コード	備考
TP210055	鋼製グレーチング	桝蓋T－20 110°300×500×50	組	99	***	21	注1
TP210056	鋼製グレーチング	桝蓋T－20 110°300×600×55	組	99	***	21	注1
TP210057	鋼製グレーチング	桝蓋T－20 110°300×700×65	組	99	***	21	注1
TP210058	鋼製グレーチング	桝蓋T－20 110°400×500×50	組	99	***	21	注1
TP210059	鋼製グレーチング	桝蓋T－20 110°400×600×55	組	99	***	21	注1
TP210060	鋼製グレーチング	桝蓋T－20 110°400×700×65	組	99	***	21	注1
TP210061	鋼製グレーチング	桝蓋T－20 110°500×500×50	組	99	***	21	注1
TP210062	鋼製グレーチング	桝蓋T－20 110°500×600×55	組	99	***	21	注1
TP210063	鋼製グレーチング	桝蓋T－20 110°500×700×65	組	99	***	21	注1
TP210064	鋼製グレーチング	U字T－6　995×210×25	枚	99	***	21	注1
TP210065	鋼製グレーチング	U字T－6　995×240×25	枚	99	***	21	注1
TP210066	鋼製グレーチング	U字T－6　995×300×32	枚	99	***	21	注1
TP210067	鋼製グレーチング	U字T－6　995×360×38	枚	99	***	21	注1
TP210068	鋼製グレーチング	U字T－6　995×435×44	枚	99	***	21	注1
TP210069	鋼製グレーチング	U字T－6　995×525×50	枚	99	***	21	注1
TP210070	鋼製グレーチング(圧接型受枠付)	溝蓋T－25　995×300×44	組	99	***	21	注1
TP210071	鋼製グレーチング(圧接型受枠付)	溝蓋T－25　995×350×44	組	99	***	21	注1
TP210072	鋼製グレーチング(圧接型受枠付)	溝蓋T－25　995×400×50	組	99	***	21	注1
TP210073	鋼製グレーチング(圧接型受枠付)	溝蓋T－25　995×450×55	組	99	***	21	注1
TP210074	鋼製グレーチング(圧接型受枠付)	溝蓋T－25　995×500×65	組	99	***	21	注1
TP210075	鋼製グレーチング(圧接型受枠付)	溝蓋T－25　995×550×75	組	99	***	21	注1
TP210076	鋼製グレーチング(圧接型受枠付)	溝蓋T－25　995×600×80	組	99	***	21	注1
TP210077	鋼製グレーチング(圧接型受枠付)	溝蓋T－25　995×650×90	組	99	***	21	注1
TP210078	鋼製グレーチング(圧接型受枠付)	溝蓋T－25　995×700×100	組	99	***	21	注1
TP210079	鋼製グレーチング(圧接型受枠付)	溝蓋T－25　995×750×100	組	99	78800	21	
TP210080	鋼製グレーチング(圧接型受枠付)	横断T－25　995×300×44	組	99	***	21	注1
TP210081	鋼製グレーチング(圧接型受枠付)	横断T－25　995×350×50	組	99	***	21	注1
TP210082	鋼製グレーチング(圧接型受枠付)	横断T－25　995×400×55	組	99	***	21	注1
TP210083	鋼製グレーチング(圧接型受枠付)	横断T－25　995×450×60	組	99	***	21	注1
TP210084	鋼製グレーチング(圧接型受枠付)	横断T－25　995×500×65	組	99	***	21	注1
TP210085	鋼製グレーチング(圧接型受枠付)	横断T－25　995×550×75	組	99	***	21	注1
TP210086	鋼製グレーチング(圧接型受枠付)	横断T－25　995×600×75	組	99	***	21	注1
TP210087	鋼製グレーチング(圧接型受枠付)	横断T－25　995×650×80	組	99	***	21	注1
TP210088	鋼製グレーチング(圧接型受枠付)	横断T－25　995×700×90	組	99	***	21	注1
TP210089	鋼製グレーチング(圧接型受枠付)	桝蓋T－25　110°　300×500×55	組	99	***	21	注1
TP210090	鋼製グレーチング(圧接型受枠付)	桝蓋T－25　110°　300×600×65	組	99	***	21	注1
TP210091	鋼製グレーチング(圧接型受枠付)	桝蓋T－25　110°　300×700×75	組	99	***	21	注1
TP210092	鋼製グレーチング(圧接型受枠付)	桝蓋T－25　110°　400×500×55	組	99	***	21	注1
TP210093	鋼製グレーチング(圧接型受枠付)	桝蓋T－25　110°　400×600×65	組	99	***	21	注1

資材単価一覧表

令和6年4月1日以降適用

単価コード	名　　称	規　　格	単位	地区コード	単価	分類コード	備考
TP210094	鋼製グレーチング(圧接型受枠付)	桝蓋T－25　110°　400×700×75	組	99	***	21	注1
TP210095	鋼製グレーチング(圧接型受枠付)	桝蓋T－25　110°　500×500×55	組	99	***	21	注1
TP210096	鋼製グレーチング(圧接型受枠付)	桝蓋T－25　110°　500×600×65	組	99	***	21	注1
TP210097	鋼製グレーチング(圧接型受枠付)	桝蓋T－25　110°　500×700×75	組	99	***	21	注1
TP210098	単管足場類　自在ステップ	250×600mm	個	99	***	21	注1
TP210099	ベンチフリューム用グレーチング	T-2　200mm　12.8kg	枚	99	8300	21	
TP210100	ベンチフリューム用グレーチング	T-2　250mm　14.6kg	枚	99	9500	21	
TP210101	ベンチフリューム用グレーチング	T-2　300mm　16.0kg	枚	99	10500	21	
TP210102	ベンチフリューム用グレーチング	T-2　350mm　19.4kg	枚	99	12200	21	
TP210103	ベンチフリューム用グレーチング	T-2　400mm　21.8kg	枚	99	13700	21	
TP210104	ベンチフリューム用グレーチング	T-2　450mm　23.7kg	枚	99	14800	21	
TP210105	ベンチフリューム用グレーチング	T-2　500mm　26.4kg	枚	99	16000	21	
TP210106	ベンチフリューム用グレーチング	T-2　600mm　－	枚	99	20600	21	
TP210107	ベンチフリューム用グレーチング	T-6　200mm　13.0kg	枚	99	8400	21	
TP210108	ベンチフリューム用グレーチング	T-6　250mm　16.3kg	枚	99	9700	21	
TP210109	ベンチフリューム用グレーチング	T-6　300mm　18.3kg	枚	99	11600	21	
TP210110	ベンチフリューム用グレーチング	T-6　350mm　25.2kg	枚	99	14400	21	
TP210111	ベンチフリューム用グレーチング	T-6　400mm　34.0kg	枚	99	18900	21	
TP210112	ベンチフリューム用グレーチング	T-6　450mm　37.0kg	枚	99	20500	21	
TP210113	ベンチフリューム用グレーチング	T-6　500mm　41.4kg	枚	99	22400	21	
TP210114	ベンチフリューム用グレーチング	T-6　600mm　－	枚	99	34600	21	
TP210115	ベンチフリューム用グレーチング	T-14 200mm　13.0kg	枚	99	8400	21	
TP210116	ベンチフリューム用グレーチング	T-14 250mm　16.3kg	枚	99	10300	21	
TP210117	ベンチフリューム用グレーチング	T-14 300mm　22.9kg	枚	99	13000	21	
TP210118	ベンチフリューム用グレーチング	T-14 350mm　30.3kg	枚	99	16700	21	
TP210119	ベンチフリューム用グレーチング	T-14 400mm　41.9kg	枚	99	23900	21	
TP210120	ベンチフリューム用グレーチング	T-14 450mm　45.3kg	枚	99	27200	21	
TP210121	ベンチフリューム用グレーチング	T-14 500mm　55.8kg	枚	99	36400	21	
TP210122	ベンチフリューム用グレーチング	T-14 600mm　－	枚	99	45500	21	
TP210123	集水桝用グレーチング(受枠有)	T-2　600用	組	99	24000	21	
TP210124	集水桝用グレーチング(受枠有)	T-2　800用	組	99	39900	21	
TP210125	集水桝用グレーチング(受枠有)	T-2　1,000用	組	99	67500	21	
TP210126	集水桝用グレーチング(受枠有)	T-6　600用	組	99	34200	21	
TP210127	集水桝用グレーチング(受枠有)	T-6　800用	組	99	56000	21	
TP210128	集水桝用グレーチング(受枠有)	T-6　1000用	組	99	89800	21	
TP210129	集水桝用グレーチング(受枠有)	T-14 600用	組	99	34200	21	
TP210130	集水桝用グレーチング(受枠有)	T-14　800用	組	99	56000	21	
TP210131	集水桝用グレーチング(受枠有)	T-14 1,000用	組	99	89800	21	
TP210132	集水桝用グレーチング(受枠有)	T-25 600用	組	99	40700	21	

資材単価一覧表

令和6年4月1日以降適用

単価コード	名　　称	規　　格	単位	地区コード	単価	分類コード	備考
TP210133	集水桝用グレーチング(受枠有)	T-25 800用	組	99	80600	21	
TP210134	集水桝用グレーチング(受枠有)	T-25 1,000用	組	99	124000	21	
TP210135	道路横断用グレーチング(ゴムボルト付)	T-14 横断 300用	枚	99	***	21	注1
TP210136	道路横断用グレーチング(ゴムボルト付)	T-14 側溝 300用	枚	99	***	21	注1
TP210137	道路横断用グレーチング(ゴムボルト付)	T-14 横断 400用	枚	99	***	21	注1
TP210138	道路横断用グレーチング(ゴムボルト付)	T-14 側溝 400用	枚	99	***	21	注1
TP210139	ベンチフリューム用グレーチング	歩道用　200mm	枚	99	7800	21	
TP210140	ベンチフリューム用グレーチング	歩道用　250mm	枚	99	8700	21	
TP210141	ベンチフリューム用グレーチング	歩道用　300mm	枚	99	9600	21	
TP210142	ベンチフリューム用グレーチング	歩道用　350mm	枚	99	10600	21	
TP210143	ベンチフリューム用グレーチング	歩道用　400mm	枚	99	11900	21	
TP210144	ベンチフリューム用グレーチング	歩道用　450mm	枚	99	12700	21	
TP210145	ベンチフリューム用グレーチング	歩道用　500mm	枚	99	13700	21	
TP210146	ベンチフリューム用グレーチング	歩道用　600mm	枚	99	15900	21	
TP210147	鋼製グレーチング(溝蓋・嵩上)	JIS300用ｺﾞﾑ付 T-2 L=1m 23.4kg	枚	99	-	21	注3
TP210148	鋼製グレーチング(溝蓋・嵩上)	JIS400用ｺﾞﾑ付 T-2 L=1m 30.7kg	枚	99	-	21	注3
TP210149	鋼製グレーチング(溝蓋・嵩上)	JIS500用ｺﾞﾑ付 T-2 L=1m 36.2kg	枚	99	-	21	注3
TP210150	鋼製グレーチング(溝蓋・嵩上)	JIS300用ｺﾞﾑ付 T-25 L=1m 36.1kg	枚	99	-	21	注3
TP210151	鋼製グレーチング(溝蓋・嵩上)	JIS400用ｺﾞﾑ付 T-25 L=1m 51.7kg	枚	99	-	21	注3
TP210152	鋼製グレーチング(溝蓋・嵩上)	JIS500用ｺﾞﾑ付 T-25 L=1m 92.9kg	枚	99	-	21	注3
TP220001	ガードレール	路側用　塗装品　Gr－A　－4ES(旧基準)	m	99	***	22	注1
TP220002	ガードレール	路側用　塗装品　Gr－A　－2BS(旧基準)	m	99	***	22	注1
TP220003	ガードレール	路側用　メッキ　Gr－A　－4ES(旧基準)	m	99	***	22	注1
TP220004	ガードレール	路側用　メッキ　Gr－A　－2BS(旧基準)	m	99	***	22	注1
TP220005	ガードレール	路側用　塗装品　Gr－Ck－2PHL(旧基準)	m	99	***	22	注1
TP220006	ガードレール	路側用　塗装品　Gr－C－2B－5	m	99	***	22	注1
TP220007	ガードレール	路側用　塗装品　Gr－Ck－2PL(旧基準)	m	99	***	22	注1
TP220008	ガードレール	路側用　塗装品　Gr－C－2B－3	m	99	***	22	注1
TP220009	ガードレール	路側用　塗装品　Gr－C－2B－4	m	99	***	22	注1
TP220010	ガードレール	路側用　塗装品　Gr－B　－4ES(旧基準)	m	99	***	22	注1
TP220011	ガードレール	路側用　塗装品　Gr－C　－4ES(旧基準)	m	99	***	22	注1
TP220012	ガードレール	路側用　塗装品　Gr－B　－2BS(旧基準)	m	99	***	22	注1
TP220013	ガードレール	路側用　塗装品　Gr－C　－2BS(旧基準)	m	99	***	22	注1
TP220014	ガードレール	路側用　メッキ　Gr－B　－4ES(旧基準)	m	99	***	22	注1
TP220015	ガードレール	路側用　メッキ　Gr－B　－2BS(旧基準)	m	99	***	22	注1
TP220016	中間支柱(ガードケーブル部材)	標準型　路側用　塗装品　Gc-A-3B～6B	本	99	***	22	注1
TP220017	中間支柱(ガードケーブル部材)	標準型　路側用　メッキ　Gc-A-3B～6B	本	99	***	22	注1
TP220018	中間支柱(ガードケーブル部材)	標準型　路側用　塗装品　Gc-A-3E～6E	本	99	***	22	注1
TP220019	中間支柱(ガードケーブル部材)	標準型　路側用　メッキ　Gc-A-3E～6E	本	99	***	22	注1

資材単価一覧表

令和6年4月1日以降適用

単価コード	名　　称	規　　格	単位	地区コード	単価	分類コード	備考
TP220020	端末支柱(ガードケーブル部材)	標準型　路側用　塗装品　Gc-A-3B～6B	本	99	***	22	注1
TP220021	端末支柱(ガードケーブル部材)	標準型　路側用　メッキ　Gc-A-3B～6B	本	99	***	22	注1
TP220022	端末支柱(ガードケーブル部材)	標準型　路側用　塗装品　Gc-A-3E～6E	本	99	***	22	注1
TP220023	端末支柱(ガードケーブル部材)	標準型　路側用　メッキ　Gc-A-3E～6E	本	99	***	22	注1
TP220024	ケーブル(ガードケーブル部材)	標準型　路側用　メッキ　Gc-A-3B～6B	m	99	***	22	注1
TP220025	ネットフェンス(ビニール被覆)	A-Ⅰ　支柱間隔　2.0m　V-GS2 3.2*50mm	m	99	***	22	注1
TP220026	ネットフェンス(ビニール被覆)	A-Ⅱ　支柱間隔　2.0m　V-GS2 3.2*50mm	m	99	***	22	注1
TP220027	ネットフェンス(ビニール被覆)	A-Ⅲ　支柱間隔　2.0m　V-GS2 3.2*50mm	m	99	***	22	注1
TP220028	ネットフェンス(ビニール被覆)	A-Ⅳ　支柱間隔　2.0m　V-GS2 3.2*50mm	m	99	***	22	注1
TP220029	ネットフェンス(ビニール被覆)	B-Ⅰ　支柱間隔　2.0m　V-GS2 3.2*50mm	m	99	***	22	注1
TP220030	ネットフェンス(ビニール被覆)	B-Ⅱ　支柱間隔　2.0m　V-GS2 3.2*50mm	m	99	***	22	注1
TP220031	ネットフェンス(ビニール被覆)	B-Ⅲ　支柱間隔　2.0m　V-GS2 3.2*50mm	m	99	***	22	注1
TP220032	ネットフェンス(亜鉛メッキ)	A-Ⅰ　支柱間隔　2.0m　Z-GS6 3.2*56mm	m	99	***	22	注1
TP220033	ネットフェンス(亜鉛メッキ)	A-Ⅱ　支柱間隔　2.0m　Z-GS6 3.2*56mm	m	99	***	22	注1
TP220034	ネットフェンス(亜鉛メッキ)	A-Ⅲ　支柱間隔　2.0m　Z-GS6 3.2*56mm	m	99	***	22	注1
TP220035	ネットフェンス(亜鉛メッキ)	A-Ⅳ　支柱間隔　2.0m　Z-GS6 3.2*56mm	m	99	***	22	注1
TP220036	ネットフェンス(亜鉛メッキ)	B-Ⅰ　支柱間隔　2.0m　Z-GS6 3.2*56mm	m	99	***	22	注1
TP220037	ネットフェンス(亜鉛メッキ)	B-Ⅱ　支柱間隔　2.0m　Z-GS6 3.2*56mm	m	99	***	22	注1
TP220038	ネットフェンス(亜鉛メッキ)	B-Ⅲ　支柱間隔　2.0m　Z-GS6 3.2*56mm	m	99	***	22	注1
TP220039	ネットフェンス(メッキ着色塗装)	A-Ⅰ　支柱間隔　2.0m　C-GS3 3.2*56mm	m	99	***	22	注1
TP220040	ネットフェンス(メッキ着色塗装)	A-Ⅱ　支柱間隔　2.0m　C-GS3 3.2*56mm	m	99	***	22	注1
TP220041	ネットフェンス(メッキ着色塗装)	A-Ⅲ　支柱間隔　2.0m　C-GS3 3.2*56mm	m	99	***	22	注1
TP220042	ネットフェンス(メッキ着色塗装)	A-Ⅳ　支柱間隔　2.0m　C-GS3 3.2*56mm	m	99	***	22	注1
TP220043	ネットフェンス(メッキ着色塗装)	B-Ⅰ　支柱間隔　2.0m　C-GS3 3.2*56mm	m	99	***	22	注1
TP220044	ネットフェンス(メッキ着色塗装)	B-Ⅱ　支柱間隔　2.0m　C-GS3 3.2*56mm	m	99	***	22	注1
TP220045	ネットフェンス(メッキ着色塗装)	B-Ⅲ　支柱間隔　2.0m　C-GS3 3.2*56mm	m	99	***	22	注1
TP220046	ネットフェンス(ビニール被覆)	A-Ⅰ　支柱間隔　1.8m　V-GS2 3.2*50mm	m	99	***	22	注1
TP220047	ネットフェンス(ビニール被覆)	A-Ⅱ　支柱間隔　1.8m　V-GS2 3.2*50mm	m	99	***	22	注1
TP220048	ネットフェンス(ビニール被覆)	A-Ⅲ　支柱間隔　1.8m　V-GS2 3.2*50mm	m	99	***	22	注1
TP220049	ネットフェンス(ビニール被覆)	A-Ⅳ　支柱間隔　1.8m　V-GS2 3.2*50mm	m	99	***	22	注1
TP220050	ネットフェンス(ビニール被覆)	B-Ⅰ　支柱間隔　1.8m　V-GS2 3.2*50mm	m	99	***	22	注1
TP220051	ネットフェンス(ビニール被覆)	B-Ⅱ　支柱間隔　1.8m　V-GS2 3.2*50mm	m	99	***	22	注1
TP220052	ネットフェンス(ビニール被覆)	B-Ⅲ　支柱間隔　1.8m　V-GS2 3.2*50mm	m	99	***	22	注1
TP220053	ネットフェンス(亜鉛メッキ)	A-Ⅰ　支柱間隔　1.8m　Z-GS6 3.2*56mm	m	99	***	22	注1
TP220054	ネットフェンス(亜鉛メッキ)	A-Ⅱ　支柱間隔　1.8m　Z-GS6 3.2*56mm	m	99	***	22	注1
TP220055	ネットフェンス(亜鉛メッキ)	A-Ⅲ　支柱間隔　1.8m　Z-GS6 3.2*56mm	m	99	***	22	注1
TP220056	ネットフェンス(亜鉛メッキ)	A-Ⅳ　支柱間隔　1.8m　Z-GS6 3.2*56mm	m	99	***	22	注1
TP220057	ネットフェンス(亜鉛メッキ)	B-Ⅰ　支柱間隔　1.8m　Z-GS6 3.2*56mm	m	99	***	22	注1
TP220058	ネットフェンス(亜鉛メッキ)	B-Ⅱ　支柱間隔　1.8m　Z-GS6 3.2*56mm	m	99	***	22	注1

資材単価一覧表

令和6年4月1日以降適用

単価コード	名　　称	規　　格	単位	地区コード	単価	分類コード	備考
TP220059	ネットフェンス(亜鉛メッキ)	B-Ⅲ 支柱間隔 1.8m Z-GS6 3.2*56mm	m	99	***	22	注1
TP220060	ネットフェンス扉	ﾈｯﾄ片開H＝1.0mB＝1.0mﾋﾞﾆﾙ被覆	組	99	***	22	注1
TP220061	ネットフェンス扉	ﾈｯﾄ片開H＝1.2mB＝1.0mﾋﾞﾆﾙ被覆	組	99	***	22	注1
TP220062	ネットフェンス扉	ﾈｯﾄ片開H＝1.5mB＝1.0mﾋﾞﾆﾙ被覆	組	99	***	22	注1
TP220063	ネットフェンス扉	ﾈｯﾄ両開H＝1.0mB＝2.0mﾋﾞﾆﾙ被覆	組	99	***	22	注1
TP220064	ネットフェンス扉	ﾈｯﾄ両開H＝1.2mB＝2.0mﾋﾞﾆﾙ被覆	組	99	***	22	注1
TP220065	ネットフェンス扉	ﾈｯﾄ両開H＝1.5mB＝2.0mﾋﾞﾆﾙ被覆	組	99	***	22	注1
TP220066	ネットフェンス扉	ﾈｯﾄ片開H＝1.0mB＝1.0mﾒｯｷ	組	99	***	22	注1
TP220067	ネットフェンス扉	ﾈｯﾄ片開H＝1.2mB＝1.0mﾒｯｷ	組	99	***	22	注1
TP220068	ネットフェンス扉	ﾈｯﾄ片開H＝1.5mB＝1.0mﾒｯｷ	組	99	***	22	注1
TP220069	ネットフェンス扉	ﾈｯﾄ両開H＝1.0mB＝2.0mﾒｯｷ	組	99	***	22	注1
TP220070	ネットフェンス扉	ﾈｯﾄ両開H＝1.2mB＝2.0mﾒｯｷ	組	99	***	22	注1
TP220071	ネットフェンス扉	ﾈｯﾄ両開H＝1.5mB＝2.0mﾒｯｷ	組	99	***	22	注1
TP220072	ネットフェンス扉	ﾈｯﾄ片開H＝1.0mB＝1.0mﾒｯｷ着塗	組	99	***	22	注1
TP220073	ネットフェンス扉	ﾈｯﾄ片開H＝1.2mB＝1.0mﾒｯｷ着塗	組	99	***	22	注1
TP220074	ネットフェンス扉	ﾈｯﾄ片開H＝1.5mB＝1.0mﾒｯｷ着塗	組	99	***	22	注1
TP220075	ネットフェンス扉	ﾈｯﾄ両開H＝1.0mB＝2.0mﾒｯｷ着塗	組	99	***	22	注1
TP220076	ネットフェンス扉	ﾈｯﾄ両開H＝1.2mB＝2.0mﾒｯｷ着塗	組	99	***	22	注1
TP220077	ネットフェンス扉	ﾈｯﾄ両開H＝1.5mB＝2.0mﾒｯｷ着塗	組	99	***	22	注1
TP220078	ネットフェンス用アンカーブロック	180×180×450	個	99	2530	22	
TP220079	落石防止網	金網(3種亜鉛めっき・Z-GS3) 2.6×50	m2	99	***	22	注1
TP220080	落石防止網	金網(3種亜鉛めっき・Z-GS3) 3.2×50	m2	99	***	22	注1
TP220081	落石防止網	金網(3種亜鉛めっき・Z-GS3) 4.0×50	m2	99	***	22	注1
TP220082	落石防止網	金網(4種亜鉛めっき・Z-GS4) 5.0×50	m2	99	***	22	注1
TP220083	獣害防止柵(金網)	網高1.2m	m	99	932	22	
TP220084	獣害防止柵(金網)	網高1.8m	m	99	1270	22	
TP220085	獣害防止柵(支柱)	1.8m	本	99	2780	22	
TP220086	獣害防止柵(支柱)	2.5m	本	99	3860	22	
TP220087	獣害防止柵(アンカー)	Φ9×440	本	99	320	22	
TP220088	獣害防止柵(控え柱)	柱1.8m	本	99	1610	22	
TP220089	獣害防止柵(控え柱)	柱1.2m	本	99	1100	22	
TP220090	獣害防止柵(ネカセ)	柱0.687m	本	99	680	22	
TP220091	獣害防止柵(止金具)	1組4本	組	99	340	22	
TP220092	獣害防止柵(四つ穴板)	1組2枚	組	99	500	22	
TP220093	獣害防止柵(門扉)	高1.2m 幅1.0m(枠無)	基	99	21900	22	
TP220094	獣害防止柵(門扉)	高1.2m 幅1.5m(枠無)	基	99	23400	22	
TP220095	獣害防止柵(門扉)	高1.2m 幅2.0m(枠無)	基	99	27500	22	
TP220096	獣害防止柵(門扉)	高1.2m 幅3.0m(枠有)	基	99	98000	22	
TP220097	獣害防止柵(門扉)	高1.2m 幅4.0m(枠有)	基	99	141000	22	

資材単価一覧表

令和6年4月1日以降適用

単価コード	名　　称	規　　格	単位	地区コード	単価	分類コード	備考
TP220098	獣害防止柵(門扉)	高1.2m 幅5.0m(枠有)	基	99	178000	22	
TP220099	獣害防止柵(門扉)	高1.8m 幅1.0m(枠無)	基	99	29200	22	
TP220100	獣害防止柵(門扉)	高1.8m 幅1.5m(枠無)	基	99	30500	22	
TP220101	獣害防止柵(門扉)	高1.8m 幅2.0m(枠無)	基	99	36300	22	
TP220102	獣害防止柵(門扉)	高1.8m 幅3.0m(枠有)	基	99	189000	22	
TP220103	獣害防止柵(門扉)	高1.8m 幅4.0m(枠有)	基	99	222000	22	
TP220104	獣害防止柵(門扉)	高1.8m 幅5.0m(枠有)	基	99	246000	22	
TP220105	獣害防止柵(門扉)	高1.2m 幅3.0m(枠無)	基	99	40200	22	
TP220106	獣害防止柵(門扉)	高1.2m 幅4.0m(枠無)	基	99	47800	22	
TP220107	獣害防止柵(門扉)	高1.8m 幅3.0m(枠無)	基	99	44600	22	
TP220108	獣害防止柵(門扉)	高1.8m 幅4.0m(枠無)	基	99	52300	22	
TP220109	ガードレール	橋梁用塗装品Gr－Ck－2PHL	m	99	－	22	注3
TP220110	ガードレール	橋梁用メッキGr－C－2B-4	m	99	－	22	注3
TP220111	ガードレール	橋梁用メッキGr－C－2B-5	m	99	－	22	注3
TP220112	ネットフェンス(ビニール被覆)	A-Ⅰ支柱間隔1.5mV-GS23.2*50mm	m	99	－	22	注3
TP220113	ネットフェンス(ビニール被覆)	A-Ⅱ支柱間隔1.5mV-GS23.2*50mm	m	99	－	22	注3
TP220114	ネットフェンス(ビニール被覆)	A-Ⅲ支柱間隔1.5mV-GS23.2*50mm	m	99	－	22	注3
TP220115	ネットフェンス(ビニール被覆)	A-Ⅳ支柱間隔1.5mV-GS23.2*50mm	m	99	－	22	注3
TP220116	ネットフェンス(ビニール被覆)	B-Ⅰ支柱間隔1.5mV-GS23.2*50mm	m	99	－	22	注3
TP220117	ネットフェンス(ビニール被覆)	B-Ⅱ支柱間隔1.5mV-GS23.2*50mm	m	99	－	22	注3
TP220118	ネットフェンス(ビニール被覆)	B-Ⅲ支柱間隔1.5mV-GS23.2*50mm	m	99	－	22	注3
TP220119	ネットフェンス(ビニール被覆)	A-Ⅰ支柱間隔1.2mV-GS23.2*50mm	m	99	－	22	注3
TP220120	ネットフェンス(ビニール被覆)	A-Ⅱ支柱間隔1.2mV-GS23.2*50mm	m	99	－	22	注3
TP220121	ネットフェンス(ビニール被覆)	A-Ⅲ支柱間隔1.2mV-GS23.2*50mm	m	99	－	22	注3
TP220122	ネットフェンス(ビニール被覆)	A-Ⅳ支柱間隔1.2mV-GS23.2*50mm	m	99	－	22	注3
TP220123	ネットフェンス(ビニール被覆)	B-Ⅰ支柱間隔1.2mV-GS23.2*50mm	m	99	－	22	注3
TP220124	ネットフェンス(ビニール被覆)	B-Ⅱ支柱間隔1.2mV-GS23.2*50mm	m	99	－	22	注3
TP220125	ネットフェンス(ビニール被覆)	B-Ⅲ支柱間隔1.2mV-GS23.2*50mm	m	99	－	22	注3
TP220126	ネットフェンス扉	格子式片開H＝1.0mB＝1.0m	組	99	－	22	注3
TP220127	ネットフェンス扉	格子式片開H＝1.2mB＝1.0m	組	99	－	22	注3
TP220128	ネットフェンス扉	格子式片開H＝1.5mB＝1.0m	組	99	－	22	注3
TP220129	ネットフェンス扉	格子式両開H＝1.0mB＝2.0m	組	99	－	22	注3
TP220130	ネットフェンス扉	格子式両開H＝1.2mB＝2.0m	組	99	－	22	注3
TP220131	ネットフェンス扉	格子式両開H＝1.5mB＝2.0m	組	99	－	22	注3
TP220132	ネットフェンス用アンカーブロック	180×550×450	個	99	－	22	注3
TP230001	PC鋼棒	B種　1号　径23mm 長3m未満	kg	99	***	23	注1
TP230002	PC鋼棒	B種　1号　径23mm　長3～4m未満	kg	99	***	23	注1
TP230003	PC鋼棒	B種　1号　径23mm　長4～5m未満	kg	99	***	23	注1
TP230004	PC鋼棒	B種　1号　径23mm　長5～8m未満	kg	99	***	23	注1

資材単価一覧表

令和6年4月1日以降適用

単価コード	名　　称	規　　格	単位	地区コード	単価	分類コード	備考
TP230005	PC鋼棒	B種　1号　径23mm　長8m以上	kg	99	***	23	注1
TP230006	PC鋼棒	B種　1号　径26mm　長3m未満	kg	99	***	23	注1
TP230007	PC鋼棒	B種　1号　径26mm　長3～4m未満	kg	99	***	23	注1
TP230008	PC鋼棒	B種　1号　径26mm　長4～5m未満	kg	99	***	23	注1
TP230009	PC鋼棒	B種　1号　径26mm　長5～8m未満	kg	99	***	23	注1
TP230010	PC鋼棒	B種　1号　径26mm　長8m以上	kg	99	***	23	注1
TP230011	PC鋼棒工法用定着装置	径17mm　（後付用）	組	99	***	23	注1
TP230012	PC鋼棒工法用定着装置	径23mm　（後付用）	組	99	***	23	注1
TP230013	PC鋼棒工法用定着装置	径26mm　（後付用）	組	99	***	23	注1
TP240001	円筒形じゃかご	GS-3　径90cm　線径4.0mm　網目10cm	m	99	***	24	注1
TP240002	円筒形じゃかご	GS-3　径90cm　線径4.0mm　網目13cm	m	99	***	24	注1
TP240003	円筒形じゃかご	GS-3　径90cm　線径4.0mm　網目15cm	m	99	***	24	注1
TP240004	円筒形じゃかご	GS-3　径90cm　線径5.0mm　網目13cm	m	99	***	24	注1
TP240005	円筒形じゃかご	GS-3　径90cm　線径5.0mm　網目15cm	m	99	***	24	注1
TP240006	鉄筋金網	D6×100×100	m2	99	***	24	注1
TP240007	エキスパンドメタル	XG-24	ton	99	***	24	注1
TP240008	角形じゃかご（ふとんかごパネルタイプ）	GS-3　高100cm幅120cm線径8.0mm網目15cm	m	99	56500	24	
TP240009	角形じゃかご（ふとんかごパネルタイプ）	GS-3　高40cm幅120cm線径4.0mm網目10cm	m	99	***	24	注1
TP240010	角形じゃかご（ふとんかごパネルタイプ）	GS-3　高40cm幅120cm線径4.0mm網目15cm	m	99	***	24	注1
TP240011	大型ふとんかご（パネルタイプ）	GS-5同等以上　高50cm幅200cm線径8.0mm網目13cm	m	99	57800	24	
TP240012	大型ふとんかご（パネルタイプ）	GS-5同等以上　高50cm幅200cm線径8.0mm網目15cm	m	99	54300	24	
TP240013	角形じゃかご（ふとんかごパネルタイプ）	GS-3　高60cm幅120cm線径4.0mm網目15cm	m	99	***	24	注1
TP240014	大型ふとんかご（パネルタイプ）	GS-5同等以上　高100cm幅200cm線径8.0mm網目13cm	m	99	77500	24	
TP240015	大型ふとんかご（パネルタイプ）	GS-5同等以上　高100cm幅200cm線径8.0mm網目15cm	m	99	72000	24	
TP250001	目地板（ゴム発泡体）	硬度20以上　10mm	m2	99	***	25	注1
TP250002	目地板（ゴム発泡体）	硬度50以上　10mm	m2	99	***	25	注1
TP250003	目地板（ゴム発泡体）	硬度30以上　20mm	m2	99	***	25	注1
TP250004	目地板（ゴム発泡体）	硬度50以上　20mm	m2	99	***	25	注1
TP250005	目地材（加熱注入式低弾性タイプ）		kg	99	***	25	注1
TP250006	目地材（加熱注入式高弾性タイプ）		kg	99	***	25	注1
TP250007	止水板（塩化ビニル樹脂製）	CF幅150mm　厚5mm	m	99	***	25	注1
TP250008	止水板（塩化ビニル樹脂製）	FF幅150mm　厚5mm	m	99	***	25	注1
TP250009	止水板（ゴム製）	幅230mm　厚10mm　φ35mm	m	99	***	25	注1
TP250010	止水板（ゴム製）	幅300mm　厚12.5mm　φ50mm	m	99	***	25	注1
TP250011	止水板（ゴム製）	幅300mm　厚12.5mm　φ30mm	m	99	***	25	注1
TP250012	注入器		本	99	－	25	注3
TP250013	注入材		kg	99	－	25	注3
TP250014	シール材		kg	99	－	25	注3
TP250015	充填材		kg	99	－	25	注3

資材単価一覧表

令和6年4月1日以降適用

単価コード	名　　称	規　　格	単位	地区コード	単価	分類コード	備考
TP250016	プライマー		kg	99	－	25	注3
TP260001	合成ゴムシート（遮水シート）	厚1.0mm	m2	99	***	26	注1
TP260002	合成ゴムシート（遮水シート）	厚1.5mm	m2	99	***	26	注1
TP260003	吸出し防止マット	ヤシ繊維系　厚10mm　7kgf/5cm	m2	99	***	26	注1
TP260004	建築工事用シート	ﾎﾟﾘｴｽﾃﾙJIS1類 幅1.8 長3.6 厚0.4	枚	99	***	26	注1
TP260005	建築工事用シート	ﾎﾟﾘｴｽﾃﾙJIS1類 幅1.8 長5.1 厚0.4	枚	99	***	26	注1
TP260006	建築工事用シート	ﾎﾟﾘｴｽﾃﾙJIS1類 幅1.8 長5.4 厚0.4	枚	99	***	26	注1
TP260007	建築工事用シート	ﾎﾟﾘｴｽﾃﾙJIS1類 幅3.6 長5.4 厚0.4	枚	99	***	26	注1
TP260008	建築工事用シート	ﾎﾟﾘｴｽﾃﾙJIS2類 幅1.8 長3.6 厚0.32	枚	99	***	26	注1
TP260009	建築工事用シート	ﾎﾟﾘｴｽﾃﾙJIS2類 幅1.8 長5.1 厚0.32	枚	99	***	26	注1
TP260010	建築工事用シート	ﾎﾟﾘｴｽﾃﾙJIS2類 幅1.8 長5.4 厚0.32	枚	99	***	26	注1
TP260011	建築工事用シート	ﾎﾟﾘｴｽﾃﾙJIS2類 幅3.6 長5.4 厚0.32	枚	99	***	26	注1
TP260012	ベントナイトシート	厚6.0㎜　4kg/m2	m2	99	3800	26	
TP260013	養生マット	3mm	m2	99	***	26	注1
TP260014	土木安定用材（マット・シート類）		m2	99	－	26	注3
TP260015	耐衝撃シート	600mm	組	99	－	26	注3
TP260016	耐衝撃シート	700mm	組	99	－	26	注3
TP260017	耐衝撃シート	800mm	組	99	－	26	注3
TP260018	耐衝撃シート	900mm	組	99	－	26	注3
TP260019	耐衝撃シート	1000mm	組	99	－	26	注3
TP260020	耐衝撃シート	1100mm	組	99	－	26	注3
TP260021	耐衝撃シート	1200mm	組	99	－	26	注3
TP260022	耐衝撃シート	1350mm	組	99	－	26	注3
TP260023	耐衝撃シート	1500mm	組	99	－	26	注3
TP260024	耐衝撃シート	1600mm	組	99	－	26	注3
TP260025	耐衝撃シート	1650mm	組	99	－	26	注3
TP260026	耐衝撃シート	1800mm	組	99	－	26	注3
TP260027	耐衝撃シート	1900mm	組	99	－	26	注3
TP260028	耐衝撃シート	2000mm	組	99	－	26	注3
TP260029	耐衝撃シート	2100mm	組	99	－	26	注3
TP260030	耐衝撃シート	2200mm	組	99	－	26	注3
TP260031	耐衝撃シート	2300mm	組	99	－	26	注3
TP260032	耐衝撃シート	2400mm	組	99	－	26	注3
TP260033	耐衝撃シート	2500mm	組	99	－	26	注3
TP260034	耐衝撃シート	2600mm	組	99	－	26	注3
TP260035	耐衝撃シート	2700mm	組	99	－	26	注3
TP260036	耐衝撃シート	2800mm	組	99	－	26	注3
TP260037	耐衝撃シート	2900mm	組	99	－	26	注3
TP260038	耐衝撃シート	3000mm	組	99	－	26	注3

資材単価一覧表

令和6年4月1日以降適用

単価コード	名　　称	規　　格	単位	地区コード	単価	分類コード	備考
TP260039	ジオグリッド		m2	99	－	26	注3
TP260040	ジオグリッド接合材		m	99	－	26	注3
TP270001	硬銅より線（H）　一般用	1種　　断面積8	kg	99	***	27	注1
TP270002	硬銅より線（H）　一般用	1種　　断面積14	kg	99	***	27	注1
TP270003	硬銅より線（H）　一般用	1種　　断面積22	kg	99	***	27	注1
TP270004	硬銅より線（H）　一般用	1種　　断面積38	kg	99	***	27	注1
TP270005	硬銅より線（H）　一般用	1種　　断面積60	kg	99	***	27	注1
TP270006	硬銅より線（H）　一般用	1種　　断面積100	kg	99	***	27	注1
TP270007	硬銅より線（H）　一般用	1種　　断面積150	kg	99	***	27	注1
TP270008	600Vビニル絶縁電線（IV）	単線　　径2.6	m	99	***	27	注1
TP270009	600Vビニル絶縁電線（IV）	単線　　径3.2	m	99	***	27	注1
TP270010	600Vビニル絶縁電線（IV）	単線　　径4.0	m	99	***	27	注1
TP270011	600Vビニル絶縁電線（IV）	単線　　径5.0	m	99	***	27	注1
TP270012	600Vビニル絶縁電線（IV）	より線　断面積2.0	m	99	***	27	注1
TP270013	600Vビニル絶縁電線（IV）	より線　断面積3.5	m	99	***	27	注1
TP270014	600Vビニル絶縁電線（IV）	より線　断面積8.0	m	99	***	27	注1
TP270015	600Vビニル絶縁電線（IV）	より線　断面積14	m	99	***	27	注1
TP270016	600Vビニル絶縁電線（IV）	より線　断面積60	m	99	***	27	注1
TP270017	600Vビニル絶縁電線（IV）	より線　断面積100	m	99	***	27	注1
TP270018	600Vビニル絶縁電線（IV）	より線　断面積150	m	99	***	27	注1
TP270019	600Vビニル絶縁電線（IV）	より線　断面積200	m	99	***	27	注1
TP270020	600Vﾋﾞﾆﾙ絶縁ﾋﾞﾆﾙｼｰｽｹｰﾌﾞﾙ	丸形(VVR)　2心　径1.6	m	99	***	27	注1
TP270021	600Vﾋﾞﾆﾙ絶縁ﾋﾞﾆﾙｼｰｽｹｰﾌﾞﾙ	丸形(VVR)　2心　径2.0	m	99	***	27	注1
TP270022	600Vﾋﾞﾆﾙ絶縁ﾋﾞﾆﾙｼｰｽｹｰﾌﾞﾙ	丸形(VVR)　2心　断面積8.0	m	99	***	27	注1
TP270023	600Vﾋﾞﾆﾙ絶縁ﾋﾞﾆﾙｼｰｽｹｰﾌﾞﾙ	丸形(VVR)　2心　断面積14	m	99	***	27	注1
TP270024	600Vﾋﾞﾆﾙ絶縁ﾋﾞﾆﾙｼｰｽｹｰﾌﾞﾙ	丸形(VVR)　2心　断面積22	m	99	***	27	注1
TP270025	600Vﾋﾞﾆﾙ絶縁ﾋﾞﾆﾙｼｰｽｹｰﾌﾞﾙ	丸形(VVR)　2心　断面積38	m	99	***	27	注1
TP270026	600Vﾋﾞﾆﾙ絶縁ﾋﾞﾆﾙｼｰｽｹｰﾌﾞﾙ	平形(VVF)　2心　径1.6	m	99	***	27	注1
TP270027	600Vﾋﾞﾆﾙ絶縁ﾋﾞﾆﾙｼｰｽｹｰﾌﾞﾙ	平形(VVF)　2心　径2.0	m	99	***	27	注1
TP270028	600Vﾋﾞﾆﾙ絶縁ﾋﾞﾆﾙｼｰｽｹｰﾌﾞﾙ	平形(VVF)　2心　径2.6	m	99	***	27	注1
TP270029	600Vﾋﾞﾆﾙ絶縁ﾋﾞﾆﾙｼｰｽｹｰﾌﾞﾙ	平形(VVF)　3心　径1.6	m	99	***	27	注1
TP270030	600Vﾋﾞﾆﾙ絶縁ﾋﾞﾆﾙｼｰｽｹｰﾌﾞﾙ	平形(VVF)　3心　径2.0	m	99	***	27	注1
TP270031	600Vﾋﾞﾆﾙ絶縁ﾋﾞﾆﾙｼｰｽｹｰﾌﾞﾙ	平形(VVF)　3心　径2.6	m	99	***	27	注1
TP270032	600V架橋PE絶縁ﾋﾞﾆﾙｼｰｽｹｰﾌﾞﾙ(CV)	単心　断面積2.0	m	99	***	27	注1
TP270033	600V架橋PE絶縁ﾋﾞﾆﾙｼｰｽｹｰﾌﾞﾙ(CV)	単心　断面積3.5	m	99	***	27	注1
TP270034	600V架橋PE絶縁ﾋﾞﾆﾙｼｰｽｹｰﾌﾞﾙ(CV)	単心　断面積5.5	m	99	***	27	注1
TP270035	600V架橋PE絶縁ﾋﾞﾆﾙｼｰｽｹｰﾌﾞﾙ(CV)	単心　断面積8.0	m	99	***	27	注1
TP270036	600V架橋PE絶縁ﾋﾞﾆﾙｼｰｽｹｰﾌﾞﾙ(CV)	単心　断面積14	m	99	***	27	注1
TP270037	600V架橋PE絶縁ﾋﾞﾆﾙｼｰｽｹｰﾌﾞﾙ(CV)	単心　断面積22	m	99	***	27	注1

資材単価一覧表

令和6年4月1日以降適用

単価コード	名　　称	規　　格	単位	地区コード	単価	分類コード	備考
TP270038	600V架橋PE絶縁ﾋﾞﾆﾙｼｰｽｹｰﾌﾞﾙ(CV)	単心　断面積38	m	99	***	27	注1
TP270039	600V架橋PE絶縁ﾋﾞﾆﾙｼｰｽｹｰﾌﾞﾙ(CV)	単心　断面積60	m	99	***	27	注1
TP270040	600V架橋PE絶縁ﾋﾞﾆﾙｼｰｽｹｰﾌﾞﾙ(CV)	単心　断面積100	m	99	***	27	注1
TP270041	600V架橋PE絶縁ﾋﾞﾆﾙｼｰｽｹｰﾌﾞﾙ(CV)	単心　断面積150	m	99	***	27	注1
TP270042	600V架橋PE絶縁ﾋﾞﾆﾙｼｰｽｹｰﾌﾞﾙ(CV)	単心　断面積200	m	99	***	27	注1
TP270043	600V架橋PE絶縁ﾋﾞﾆﾙｼｰｽｹｰﾌﾞﾙ(CV)	単心　断面積250	m	99	***	27	注1
TP270044	600V架橋PE絶縁ﾋﾞﾆﾙｼｰｽｹｰﾌﾞﾙ(CV)	単心　断面積325	m	99	***	27	注1
TP270045	600V架橋PE絶縁ﾋﾞﾆﾙｼｰｽｹｰﾌﾞﾙ(CV)	2心　断面積2.0	m	99	***	27	注1
TP270046	600V架橋PE絶縁ﾋﾞﾆﾙｼｰｽｹｰﾌﾞﾙ(CV)	2心　断面積3.5	m	99	***	27	注1
TP270047	600V架橋PE絶縁ﾋﾞﾆﾙｼｰｽｹｰﾌﾞﾙ(CV)	2心　断面積5.5	m	99	***	27	注1
TP270048	600V架橋PE絶縁ﾋﾞﾆﾙｼｰｽｹｰﾌﾞﾙ(CV)	2心　断面積8.0	m	99	***	27	注1
TP270049	600V架橋PE絶縁ﾋﾞﾆﾙｼｰｽｹｰﾌﾞﾙ(CV)	2心　断面積14	m	99	***	27	注1
TP270050	600V架橋PE絶縁ﾋﾞﾆﾙｼｰｽｹｰﾌﾞﾙ(CV)	2心　断面積22	m	99	***	27	注1
TP270051	600V架橋PE絶縁ﾋﾞﾆﾙｼｰｽｹｰﾌﾞﾙ(CV)	2心　断面積38	m	99	***	27	注1
TP270052	600V架橋PE絶縁ﾋﾞﾆﾙｼｰｽｹｰﾌﾞﾙ(CV)	2心　断面積60	m	99	***	27	注1
TP270053	600V架橋PE絶縁ﾋﾞﾆﾙｼｰｽｹｰﾌﾞﾙ(CV)	2心　断面積100	m	99	***	27	注1
TP270054	600V架橋PE絶縁ﾋﾞﾆﾙｼｰｽｹｰﾌﾞﾙ(CV)	2心　断面積150	m	99	***	27	注1
TP270055	600V架橋PE絶縁ﾋﾞﾆﾙｼｰｽｹｰﾌﾞﾙ(CV)	2心　断面積200	m	99	***	27	注1
TP270056	600V架橋PE絶縁ﾋﾞﾆﾙｼｰｽｹｰﾌﾞﾙ(CV)	2心　断面積250	m	99	***	27	注1
TP270057	600V架橋PE絶縁ﾋﾞﾆﾙｼｰｽｹｰﾌﾞﾙ(CV)	2心　断面積325	m	99	***	27	注1
TP270058	600V架橋PE絶縁ﾋﾞﾆﾙｼｰｽｹｰﾌﾞﾙ(CV)	3心　断面積2.0	m	99	***	27	注1
TP270059	600V架橋PE絶縁ﾋﾞﾆﾙｼｰｽｹｰﾌﾞﾙ(CV)	3心　断面積3.5	m	99	***	27	注1
TP270060	600V架橋PE絶縁ﾋﾞﾆﾙｼｰｽｹｰﾌﾞﾙ(CV)	3心　断面積5.5	m	99	***	27	注1
TP270061	600V架橋PE絶縁ﾋﾞﾆﾙｼｰｽｹｰﾌﾞﾙ(CV)	3心　断面積8.0	m	99	***	27	注1
TP270062	600V架橋PE絶縁ﾋﾞﾆﾙｼｰｽｹｰﾌﾞﾙ(CV)	3心　断面積14	m	99	***	27	注1
TP270063	600V架橋PE絶縁ﾋﾞﾆﾙｼｰｽｹｰﾌﾞﾙ(CV)	3心　断面積22	m	99	***	27	注1
TP270064	600V架橋PE絶縁ﾋﾞﾆﾙｼｰｽｹｰﾌﾞﾙ(CV)	3心　断面積38	m	99	***	27	注1
TP270065	600V架橋PE絶縁ﾋﾞﾆﾙｼｰｽｹｰﾌﾞﾙ(CV)	3心　断面積60	m	99	***	27	注1
TP270066	600V架橋PE絶縁ﾋﾞﾆﾙｼｰｽｹｰﾌﾞﾙ(CV)	3心　断面積100	m	99	***	27	注1
TP270067	600V架橋PE絶縁ﾋﾞﾆﾙｼｰｽｹｰﾌﾞﾙ(CV)	3心　断面積150	m	99	***	27	注1
TP270068	600V架橋PE絶縁ﾋﾞﾆﾙｼｰｽｹｰﾌﾞﾙ(CV)	3心　断面積200	m	99	***	27	注1
TP270069	600V架橋PE絶縁ﾋﾞﾆﾙｼｰｽｹｰﾌﾞﾙ(CV)	3心　断面積250	m	99	***	27	注1
TP270070	600V架橋PE絶縁ﾋﾞﾆﾙｼｰｽｹｰﾌﾞﾙ(CV)	3心　断面積325	m	99	***	27	注1
TP270071	6600V架橋PE絶縁ﾋﾞﾆﾙｼｰｽｹｰﾌﾞﾙ(CV)	単心　断面積14	m	99	***	27	注1
TP270072	6600V架橋PE絶縁ﾋﾞﾆﾙｼｰｽｹｰﾌﾞﾙ(CV)	単心　断面積22	m	99	***	27	注1
TP270073	6600V架橋PE絶縁ﾋﾞﾆﾙｼｰｽｹｰﾌﾞﾙ(CV)	単心　断面積38	m	99	***	27	注1
TP270074	6600V架橋PE絶縁ﾋﾞﾆﾙｼｰｽｹｰﾌﾞﾙ(CV)	単心　断面積60	m	99	***	27	注1
TP270075	6600V架橋PE絶縁ﾋﾞﾆﾙｼｰｽｹｰﾌﾞﾙ(CV)	単心　断面積100	m	99	***	27	注1
TP270076	6600V架橋PE絶縁ﾋﾞﾆﾙｼｰｽｹｰﾌﾞﾙ(CV)	単心　断面積150	m	99	***	27	注1

資材単価一覧表

令和6年4月1日以降適用

単価コード	名　　称	規　　格	単位	地区コード	単価	分類コード	備考
TP270077	6600V架橋PE絶縁ﾋﾞﾆﾙｼｰｽｹｰﾌﾞﾙ(CV)	単心　断面積200	m	99	***	27	注1
TP270078	6600V架橋PE絶縁ﾋﾞﾆﾙｼｰｽｹｰﾌﾞﾙ(CV)	単心　断面積250	m	99	***	27	注1
TP270079	6600V架橋PE絶縁ﾋﾞﾆﾙｼｰｽｹｰﾌﾞﾙ(CV)	単心　断面積325	m	99	***	27	注1
TP270080	6600V架橋PE絶縁ﾋﾞﾆﾙｼｰｽｹｰﾌﾞﾙ(CV)	3心　断面積60	m	99	***	27	注1
TP270081	6600V架橋PE絶縁ﾋﾞﾆﾙｼｰｽｹｰﾌﾞﾙ(CV)	3心　断面積100	m	99	***	27	注1
TP270082	6600V架橋PE絶縁ﾋﾞﾆﾙｼｰｽｹｰﾌﾞﾙ(CV)	3心　断面積150	m	99	***	27	注1
TP270083	6600V架橋PE絶縁ﾋﾞﾆﾙｼｰｽｹｰﾌﾞﾙ(CV)	3心　断面積200	m	99	***	27	注1
TP270084	6600V架橋PE絶縁ﾋﾞﾆﾙｼｰｽｹｰﾌﾞﾙ(CV)	3心　断面積250	m	99	***	27	注1
TP270085	6600V架橋PE絶縁ﾋﾞﾆﾙｼｰｽｹｰﾌﾞﾙ(CV)	3心　断面積325	m	99	***	27	注1
TP270086	制御用絶縁ﾋﾞﾆﾙｼｰｽｹｰﾌﾞﾙ(CVV)	2心　断面積2.0	m	99	***	27	注1
TP270087	制御用絶縁ﾋﾞﾆﾙｼｰｽｹｰﾌﾞﾙ(CVV)	2心　断面積3.5	m	99	***	27	注1
TP270088	制御用絶縁ﾋﾞﾆﾙｼｰｽｹｰﾌﾞﾙ(CVV)	2心　断面積5.5	m	99	***	27	注1
TP270089	制御用絶縁ﾋﾞﾆﾙｼｰｽｹｰﾌﾞﾙ(CVV)	2心　断面積8.0	m	99	***	27	注1
TP270090	制御用絶縁ﾋﾞﾆﾙｼｰｽｹｰﾌﾞﾙ(CVV)	3心　断面積2.0	m	99	***	27	注1
TP270091	制御用絶縁ﾋﾞﾆﾙｼｰｽｹｰﾌﾞﾙ(CVV)	3心　断面積3.5	m	99	***	27	注1
TP270092	制御用絶縁ﾋﾞﾆﾙｼｰｽｹｰﾌﾞﾙ(CVV)	3心　断面積5.5	m	99	***	27	注1
TP270093	制御用絶縁ﾋﾞﾆﾙｼｰｽｹｰﾌﾞﾙ(CVV)	3心　断面積8.0	m	99	***	27	注1
TP270094	制御用絶縁ﾋﾞﾆﾙｼｰｽｹｰﾌﾞﾙ(CVV)	4心　断面積2.0	m	99	***	27	注1
TP270095	制御用絶縁ﾋﾞﾆﾙｼｰｽｹｰﾌﾞﾙ(CVV)	4心　断面積3.5	m	99	***	27	注1
TP270096	制御用絶縁ﾋﾞﾆﾙｼｰｽｹｰﾌﾞﾙ(CVV)	4心　断面積5.5	m	99	***	27	注1
TP270097	制御用絶縁ﾋﾞﾆﾙｼｰｽｹｰﾌﾞﾙ(CVV)	4心　断面積8.0	m	99	***	27	注1
TP270098	制御用絶縁ﾋﾞﾆﾙｼｰｽｹｰﾌﾞﾙ(CVV)	5心　断面積2.0	m	99	***	27	注1
TP270099	制御用絶縁ﾋﾞﾆﾙｼｰｽｹｰﾌﾞﾙ(CVV)	5心　断面積3.5	m	99	***	27	注1
TP270100	制御用絶縁ﾋﾞﾆﾙｼｰｽｹｰﾌﾞﾙ(CVV)	5心　断面積5.5	m	99	***	27	注1
TP270101	制御用絶縁ﾋﾞﾆﾙｼｰｽｹｰﾌﾞﾙ(CVV)	5心　断面積8.0	m	99	***	27	注1
TP270102	制御用絶縁ﾋﾞﾆﾙｼｰｽｹｰﾌﾞﾙ(CVV)	6心　断面積2.0	m	99	***	27	注1
TP270103	制御用絶縁ﾋﾞﾆﾙｼｰｽｹｰﾌﾞﾙ(CVV)	6心　断面積3.5	m	99	***	27	注1
TP270104	制御用絶縁ﾋﾞﾆﾙｼｰｽｹｰﾌﾞﾙ(CVV)	6心　断面積5.5	m	99	***	27	注1
TP270105	制御用絶縁ﾋﾞﾆﾙｼｰｽｹｰﾌﾞﾙ(CVV)	6心　断面積8.0	m	99	***	27	注1
TP270106	制御用絶縁ﾋﾞﾆﾙｼｰｽｹｰﾌﾞﾙ(CVV)	7心　断面積2.0	m	99	***	27	注1
TP270107	制御用絶縁ﾋﾞﾆﾙｼｰｽｹｰﾌﾞﾙ(CVV)	7心　断面積3.5	m	99	***	27	注1
TP270108	制御用絶縁ﾋﾞﾆﾙｼｰｽｹｰﾌﾞﾙ(CVV)	7心　断面積5.5	m	99	***	27	注1
TP270109	制御用絶縁ﾋﾞﾆﾙｼｰｽｹｰﾌﾞﾙ(CVV)	7心　断面積8.0	m	99	***	27	注1
TP270110	制御用絶縁ﾋﾞﾆﾙｼｰｽｹｰﾌﾞﾙ(CVV)	8心　断面積2.0	m	99	***	27	注1
TP270111	制御用絶縁ﾋﾞﾆﾙｼｰｽｹｰﾌﾞﾙ(CVV)	8心　断面積3.5	m	99	***	27	注1
TP270112	制御用絶縁ﾋﾞﾆﾙｼｰｽｹｰﾌﾞﾙ(CVV)	8心　断面積5.5	m	99	***	27	注1
TP270113	制御用絶縁ﾋﾞﾆﾙｼｰｽｹｰﾌﾞﾙ(CVV)	10心　断面積2.0	m	99	***	27	注1
TP270114	制御用絶縁ﾋﾞﾆﾙｼｰｽｹｰﾌﾞﾙ(CVV)	10心　断面積3.5	m	99	***	27	注1
TP270115	制御用絶縁ﾋﾞﾆﾙｼｰｽｹｰﾌﾞﾙ(CVV)	10心　断面積5.5	m	99	***	27	注1

資材単価一覧表

令和6年4月1日以降適用

単価コード	名　　称	規　　格	単位	地区コード	単価	分類コード	備考
TP270116	制御用絶縁ﾋﾞﾆﾙｼｰｽｹｰﾌﾞﾙ(CVV)	12心　断面積2.0	m	99	***	27	注1
TP270117	制御用絶縁ﾋﾞﾆﾙｼｰｽｹｰﾌﾞﾙ(CVV)	12心　断面積3.5	m	99	***	27	注1
TP270118	制御用絶縁ﾋﾞﾆﾙｼｰｽｹｰﾌﾞﾙ(CVV)	15心　断面積2.0	m	99	***	27	注1
TP270119	制御用絶縁ﾋﾞﾆﾙｼｰｽｹｰﾌﾞﾙ(CVV)	15心　断面積3.5	m	99	***	27	注1
TP270120	制御用絶縁ﾋﾞﾆﾙｼｰｽｹｰﾌﾞﾙ(CVV)	20心　断面積2.0	m	99	***	27	注1
TP270121	制御用絶縁ﾋﾞﾆﾙｼｰｽｹｰﾌﾞﾙ(CVV)	20心　断面積3.5	m	99	***	27	注1
TP270122	端末処理材料 (600V屋内外用)テープ巻工法	半田方式　06COI1　単心　断面積14	組	99	***	27	注1
TP270123	端末処理材料 (600V屋内外用)テープ巻工法	半田方式　06COI1　単心　断面積22	組	99	***	27	注1
TP270124	端末処理材料 (600V屋内外用)テープ巻工法	半田方式　06COI1　単心　断面積38	組	99	***	27	注1
TP270125	端末処理材料 (600V屋内外用)テープ巻工法	半田方式　06COI1　単心　断面積60	組	99	***	27	注1
TP270126	端末処理材料 (600V屋内外用)テープ巻工法	半田方式 06COI1 単心 断面積100	組	99	***	27	注1
TP270127	端末処理材料 (600V屋内外用)テープ巻工法	半田方式 06COI1 単心 断面積150	組	99	***	27	注1
TP270128	端末処理材料 (600V屋内外用)テープ巻工法	半田方式 06COI1 単心 断面積200	組	99	***	27	注1
TP270129	端末処理材料 (600V屋内外用)テープ巻工法	半田方式 06COI1 単心 断面積250	組	99	***	27	注1
TP270130	端末処理材料 (600V屋内外用)テープ巻工法	半田方式 06COI1 単心 断面積325	組	99	***	27	注1
TP270131	端末処理材料 (600V屋内外用)テープ巻工法	半田方式　06COI2　2心　断面積14	組	99	***	27	注1
TP270132	端末処理材料 (600V屋内外用)テープ巻工法	半田方式　06COI2　2心　断面積22	組	99	***	27	注1
TP270133	端末処理材料 (600V屋内外用)テープ巻工法	半田方式　06COI2　2心　断面積38	組	99	***	27	注1
TP270134	端末処理材料 (600V屋内外用)テープ巻工法	半田方式　06COI2　2心　断面積60	組	99	***	27	注1
TP270135	端末処理材料 (600V屋内外用)テープ巻工法	半田方式　06COI3　3心　断面積14	組	99	***	27	注1
TP270136	端末処理材料 (600V屋内外用)テープ巻工法	半田方式　06COI3　3心　断面積22	組	99	***	27	注1
TP270137	端末処理材料 (600V屋内外用)テープ巻工法	半田方式　06COI3　3心　断面積38	組	99	***	27	注1
TP270138	端末処理材料 (600V屋内外用)テープ巻工法	半田方式　06COI3　3心　断面積60	組	99	***	27	注1
TP270139	端末処理材料 (600V屋内外用)テープ巻工法	半田方式　06COI3　3心　断面積100	組	99	***	27	注1
TP270140	端末処理材料 (600V屋内外用)テープ巻工法	半田方式　06COI3　3心　断面積150	組	99	***	27	注1
TP270141	端末処理材料 (600V屋内外用)テープ巻工法	半田方式　06COI3　3心　断面積200	組	99	***	27	注1
TP270142	端末処理材料 (600V屋内外用)テープ巻工法	半田方式　06COI3　3心　断面積250	組	99	***	27	注1
TP270143	端末処理材料 (600V屋内外用)テープ巻工法	半田方式　06COI3　3心　断面積325	組	99	***	27	注1
TP270144	端末処理材料 (6KV屋外用)テープ巻工法	半田方式　6CO1　単心　断面積22	組	99	***	27	注1
TP270145	端末処理材料 (6KV屋外用)テープ巻工法	半田方式　6CO1　単心　断面積38	組	99	***	27	注1
TP270146	端末処理材料 (6KV屋外用)テープ巻工法	半田方式　6CO1　単心　断面積60	組	99	***	27	注1
TP270147	端末処理材料 (6KV屋外用)テープ巻工法	半田方式　6CO1　単心　断面積100	組	99	***	27	注1
TP270148	端末処理材料 (6KV屋外用)テープ巻工法	半田方式　6CO1　単心　断面積150	組	99	***	27	注1
TP270149	端末処理材料 (6KV屋外用)テープ巻工法	半田方式　6CO3　3心　断面積14	組	99	***	27	注1
TP270150	端末処理材料 (6KV屋外用)テープ巻工法	半田方式　6CO3　3心　断面積22	組	99	***	27	注1
TP270151	端末処理材料 (6KV屋外用)テープ巻工法	半田方式　6CO3　3心　断面積38	組	99	***	27	注1
TP270152	端末処理材料 (6KV屋外用)テープ巻工法	半田方式　6CO3　3心　断面積60	組	99	***	27	注1
TP270153	端末処理材料 (6KV屋外用)テープ巻工法	半田方式　6CO3　3心　断面積100	組	99	***	27	注1
TP270154	端末処理材料 (6KV屋外用)テープ巻工法	半田方式　6CO3　3心　断面積150	組	99	***	27	注1

資材単価一覧表

令和6年4月1日以降適用

単価コード	名　　称	規　　格	単位	地区コード	単価	分類コード	備考
TP270155	端末処理材料（6KV屋内用)テープ巻工法	半田方式　6CI1　単心　断面積14	組	99	***	27	注1
TP270156	端末処理材料（6KV屋内用)テープ巻工法	半田方式　6CI1　単心　断面積22	組	99	***	27	注1
TP270157	端末処理材料（6KV屋内用)テープ巻工法	半田方式　6CI1　単心　断面積38	組	99	***	27	注1
TP270158	端末処理材料（6KV屋内用)テープ巻工法	半田方式　6CI1　単心　断面積60	組	99	***	27	注1
TP270159	端末処理材料（6KV屋内用)テープ巻工法	半田方式　6CI1　単心　断面積100	組	99	***	27	注1
TP270160	端末処理材料（6KV屋内用)テープ巻工法	半田方式　6CI1　単心　断面積150	組	99	***	27	注1
TP270161	端末処理材料（6KV屋内用)テープ巻工法	半田方式　6CI3　3心　断面積14	組	99	***	27	注1
TP270162	端末処理材料（6KV屋内用)テープ巻工法	半田方式　6CI3　3心　断面積22	組	99	***	27	注1
TP270163	端末処理材料（6KV屋内用)テープ巻工法	半田方式　6CI3　3心　断面積38	組	99	***	27	注1
TP270164	端末処理材料（6KV屋内用)テープ巻工法	半田方式　6CI3　3心　断面積60	組	99	***	27	注1
TP270165	端末処理材料（6KV屋内用)テープ巻工法	半田方式　6CI3　3心　断面積100	組	99	***	27	注1
TP270166	端末処理材料（6KV屋内用)テープ巻工法	半田方式　6CI3　3心　断面積150	組	99	***	27	注1
TP270167	600Vゴムキャブタイヤケーブル	2CT　2種　2心　断面積8mm²	m	99	***	27	注1
TP270168	市内電話・有線放送引込線用ｹｰﾌﾞﾙ	鋼心入PVC屋外線　0.65㎜　2C	m	99	***	27	注1
TP270169	薄鋼電線管	C19　長3.66m　ねじつき	本	99	***	27	注1
TP270170	薄鋼電線管	C25　長3.66m　ねじつき	本	99	***	27	注1
TP270171	薄鋼電線管	C31　長3.66m　ねじつき	本	99	***	27	注1
TP270172	薄鋼電線管	C39　長3.66m　ねじつき	本	99	***	27	注1
TP270173	薄鋼電線管	C51　長3.66m　ねじつき	本	99	***	27	注1
TP270174	薄鋼電線管	C63　長3.66m　ねじつき	本	99	***	27	注1
TP270175	薄鋼電線管	C75　長3.66m　ねじつき	本	99	***	27	注1
TP270176	厚鋼電線管	G16　長3.66m　ねじつき	本	99	***	27	注1
TP270177	厚鋼電線管	G22　長3.66m　ねじつき	本	99	***	27	注1
TP270178	厚鋼電線管	G28　長3.66m　ねじつき	本	99	***	27	注1
TP270179	厚鋼電線管	G36　長3.66m　ねじつき	本	99	***	27	注1
TP270180	厚鋼電線管	G42　長3.66m　ねじつき	本	99	***	27	注1
TP270181	厚鋼電線管	G54　長3.66m　ねじつき	本	99	***	27	注1
TP270182	厚鋼電線管	G70　長3.66m　ねじつき	本	99	***	27	注1
TP270183	厚鋼電線管	G82　長3.66m　ねじつき	本	99	***	27	注1
TP270184	厚鋼電線管	G92　長3.66m　ねじつき	本	99	***	27	注1
TP270185	厚鋼電線管	G104　長3.66m　ねじつき	本	99	***	27	注1
TP270186	ケーブル保護用合成樹脂被覆鋼管	ﾎﾟﾘｴﾁﾚﾝﾗｲﾆﾝｸﾞ電線管(厚鋼)　16mm　長3.66m	本	99	***	27	注1
TP270187	ケーブル保護用合成樹脂被覆鋼管	ﾎﾟﾘｴﾁﾚﾝﾗｲﾆﾝｸﾞ電線管(厚鋼)　22mm　長3.66m	本	99	***	27	注1
TP270188	ケーブル保護用合成樹脂被覆鋼管	ﾎﾟﾘｴﾁﾚﾝﾗｲﾆﾝｸﾞ電線管(厚鋼)　28mm　長3.66m	本	99	***	27	注1
TP270189	ケーブル保護用合成樹脂被覆鋼管	ﾎﾟﾘｴﾁﾚﾝﾗｲﾆﾝｸﾞ電線管(厚鋼)　36mm　長3.66m	本	99	***	27	注1
TP270190	ケーブル保護用合成樹脂被覆鋼管	ﾎﾟﾘｴﾁﾚﾝﾗｲﾆﾝｸﾞ電線管(厚鋼)　42mm　長3.66m	本	99	***	27	注1
TP270191	ケーブル保護用合成樹脂被覆鋼管	ﾎﾟﾘｴﾁﾚﾝﾗｲﾆﾝｸﾞ電線管(厚鋼)　54mm　長3.66m	本	99	***	27	注1
TP270192	ケーブル保護用合成樹脂被覆鋼管	ﾎﾟﾘｴﾁﾚﾝﾗｲﾆﾝｸﾞ電線管(厚鋼)　70mm　長3.66m	本	99	***	27	注1
TP270193	ケーブル保護用合成樹脂被覆鋼管	ﾎﾟﾘｴﾁﾚﾝﾗｲﾆﾝｸﾞ電線管(厚鋼)　82mm　長3.66m	本	99	***	27	注1

資材単価一覧表

令和6年4月1日以降適用

単価コード	名　　称	規　　格	単位	地区コード	単価	分類コード	備考
TP270194	ケーブル保護用合成樹脂被覆鋼管	ﾎﾟﾘｴﾁﾚﾝﾗｲﾆﾝｸﾞ電線管(厚鋼)　92mm　長3.66m	本	99	***	27	注1
TP270195	ケーブル保護用合成樹脂被覆鋼管	ﾎﾟﾘｴﾁﾚﾝﾗｲﾆﾝｸﾞ電線管(厚鋼)　104mm　長3.66m	本	99	***	27	注1
TP270196	硬質ビニル電線管(VE)	14mm　長4.0m	本	99	***	27	注1
TP270197	硬質ビニル電線管(VE)	16mm　長4.0m	本	99	***	27	注1
TP270198	硬質ビニル電線管(VE)	22mm　長4.0m	本	99	***	27	注1
TP270199	硬質ビニル電線管(VE)	28mm　長4.0m	本	99	***	27	注1
TP270200	硬質ビニル電線管(VE)	36mm　長4.0m	本	99	***	27	注1
TP270201	硬質ビニル電線管(VE)	42mm　長4.0m	本	99	***	27	注1
TP270202	硬質ビニル電線管(VE)	54mm　長4.0m	本	99	***	27	注1
TP270203	硬質ビニル電線管(VE)	70mm　長4.0m	本	99	***	27	注1
TP270204	硬質ビニル電線管(VE)	82mm　長4.0m	本	99	***	27	注1
TP270205	金属製可とう電線管　被覆なし	2種　10mm	m	99	***	27	注1
TP270206	金属製可とう電線管　被覆なし	2種　12mm	m	99	***	27	注1
TP270207	金属製可とう電線管　被覆なし	2種　15mm	m	99	***	27	注1
TP270208	金属製可とう電線管　被覆なし	2種　17mm	m	99	***	27	注1
TP270209	金属製可とう電線管　被覆なし	2種　24mm	m	99	***	27	注1
TP270210	金属製可とう電線管　被覆なし	2種　30mm	m	99	***	27	注1
TP270211	金属製可とう電線管　被覆なし	2種　38mm	m	99	***	27	注1
TP270212	金属製可とう電線管　被覆なし	2種　50mm	m	99	***	27	注1
TP270213	金属製可とう電線管　被覆なし	2種　63mm	m	99	***	27	注1
TP270214	金属製可とう電線管　被覆なし	2種　76mm	m	99	***	27	注1
TP270215	金属製可とう電線管　被覆なし	2種　83mm	m	99	***	27	注1
TP270216	金属製可とう電線管　被覆なし	2種　101mm	m	99	***	27	注1
TP270217	金属製可とう電線管　ビニル被覆	2種　10mm	m	99	***	27	注1
TP270218	金属製可とう電線管　ビニル被覆	2種　12mm	m	99	***	27	注1
TP270219	金属製可とう電線管　ビニル被覆	2種　15mm	m	99	***	27	注1
TP270220	金属製可とう電線管　ビニル被覆	2種　17mm	m	99	***	27	注1
TP270221	金属製可とう電線管　ビニル被覆	2種　24mm	m	99	***	27	注1
TP270222	金属製可とう電線管　ビニル被覆	2種　30mm	m	99	***	27	注1
TP270223	金属製可とう電線管　ビニル被覆	2種　38mm	m	99	***	27	注1
TP270224	金属製可とう電線管　ビニル被覆	2種　63mm	m	99	***	27	注1
TP270225	金属製可とう電線管　ビニル被覆	2種　83mm	m	99	***	27	注1
TP270226	金属製可とう電線管　ビニル被覆	2種　101mm	m	99	***	27	注1
TP270227	ｹｰﾌﾞﾙﾗｯｸ(メラミン樹脂焼付塗装)	直線形 高70mm 幅200mm 長3.0m	本	99	***	27	注1
TP270228	ｹｰﾌﾞﾙﾗｯｸ(メラミン樹脂焼付塗装)	直線形 高70mm 幅300mm 長3.0m	本	99	***	27	注1
TP270229	ｹｰﾌﾞﾙﾗｯｸ(メラミン樹脂焼付塗装)	直線形 高70mm 幅400mm 長3.0m	本	99	***	27	注1
TP270230	ｹｰﾌﾞﾙﾗｯｸ(メラミン樹脂焼付塗装)	直線形 高70mm 幅500mm 長3.0m	本	99	***	27	注1
TP270231	ｹｰﾌﾞﾙﾗｯｸ(メラミン樹脂焼付塗装)	直線形 高70mm 幅600mm 長3.0m	本	99	***	27	注1
TP270232	ｹｰﾌﾞﾙﾗｯｸ(メラミン樹脂焼付塗装)	L形分岐　高70mm　幅200mm	個	99	***	27	注1

資材単価一覧表

令和6年4月1日以降適用

単価コード	名　　称	規　　格	単位	地区コード	単価	分類コード	備考
TP270233	ｹｰﾌﾞﾙﾗｯｸ(ﾒﾗﾐﾝ樹脂焼付塗装)	L形分岐　高70mm　幅300mm	個	99	***	27	注1
TP270234	ｹｰﾌﾞﾙﾗｯｸ(ﾒﾗﾐﾝ樹脂焼付塗装)	L形分岐　高70mm　幅400mm	個	99	***	27	注1
TP270235	ｹｰﾌﾞﾙﾗｯｸ(ﾒﾗﾐﾝ樹脂焼付塗装)	L形分岐　高70mm　幅500mm	個	99	***	27	注1
TP270236	ｹｰﾌﾞﾙﾗｯｸ(ﾒﾗﾐﾝ樹脂焼付塗装)	L形分岐　高70mm　幅600mm	個	99	***	27	注1
TP270237	ﾌﾟﾙﾎﾞｯｸｽ(塩化ビニル 標準型)	縦120mm横120mm奥行80mm	個	99	***	27	注1
TP270238	ﾌﾟﾙﾎﾞｯｸｽ(塩化ビニル 標準型)	縦150mm横150mm奥行100mm	個	99	***	27	注1
TP270239	ﾌﾟﾙﾎﾞｯｸｽ(塩化ビニル 標準型)	縦200mm横200mm奥行100mm	個	99	***	27	注1
TP270240	ﾌﾟﾙﾎﾞｯｸｽ(塩化ビニル 標準型)	縦300mm横300mm奥行200mm	個	99	***	27	注1
TP270241	プルボックス(鋼板製)	厚1.6mm縦100mm横100mm奥行100mm	個	99	***	27	注1
TP270242	プルボックス(鋼板製)	厚1.6mm縦150mm横150mm奥行100mm	個	99	***	27	注1
TP270243	プルボックス(鋼板製)	厚1.6mm縦150mm横150mm奥行150mm	個	99	***	27	注1
TP270244	プルボックス(鋼板製)	厚1.6mm縦200mm横200mm奥行100mm	個	99	***	27	注1
TP270245	プルボックス(鋼板製)	厚1.6mm縦200mm横200mm奥行150mm	個	99	***	27	注1
TP270246	プルボックス(鋼板製)	厚1.6mm縦300mm横300mm奥行200mm	個	99	***	27	注1
TP270247	プルボックス(鋼板製)	厚1.6mm縦400mm横400mm奥行200mm	個	99	***	27	注1
TP270248	プルボックス(鋼板製)	厚1.6mm縦500mm横500mm奥行300mm	個	99	***	27	注1
TP270249	ボックス(硬質ビニル電線管用)	埋込用スイッチボックス　1個用	個	99	***	27	注1
TP270250	ボックス(硬質ビニル電線管用)	埋込用スイッチボックス　2個用	個	99	***	27	注1
TP270251	ボックス(硬質ビニル電線管用)	埋込用スイッチボックス　3個用	個	99	***	27	注1
TP270252	ボックス(硬質ビニル電線管用)	埋込用スイッチボックス　4個用	個	99	***	27	注1
TP270253	ボックス(硬質ビニル電線管用)	埋込用スイッチボックス　5個用	個	99	***	27	注1
TP270254	ボックス(硬質ビニル電線管用)	露出用アウトレット　4角　50mm	個	99	***	27	注1
TP270255	ボックス(硬質ビニル電線管用)	露出用アウトレット　4角　60mm	個	99	***	27	注1
TP270256	ボックス(硬質ビニル電線管用)	埋込用アウトレット　4角中浅形	個	99	***	27	注1
TP270257	ボックス(硬質ビニル電線管用)	埋込用アウトレット　4角中深形	個	99	***	27	注1
TP270258	ボックス(硬質ビニル電線管用)	埋込用アウトレット　4角大浅形	個	99	***	27	注1
TP270259	ボックス(硬質ビニル電線管用)	埋込用アウトレット　4角大深形	個	99	***	27	注1
TP270260	ボックス(硬質ビニル電線管用)	コンクリートボックス4角中浅形	個	99	***	27	注1
TP270261	ボックス(硬質ビニル電線管用)	コンクリートボックス4角中深Ⅰ形	個	99	***	27	注1
TP270262	ボックス(硬質ビニル電線管用)	コンクリートボックス4角中深Ⅱ形	個	99	***	27	注1
TP270263	ボックス(硬質ビニル電線管用)	コンクリートボックス4角大深Ⅰ形	個	99	***	27	注1
TP270264	ボックス(硬質ビニル電線管用)	コンクリートボックス4角大深Ⅱ形	個	99	***	27	注1
TP270265	ボックス(硬質ビニル電線管用)	コンクリートボックス8角深Ⅰ形	個	99	***	27	注1
TP270266	ボックス(硬質ビニル電線管用)	コンクリートボックス8角深Ⅱ形	個	99	***	27	注1
TP270267	コンクリートポール(通信線用)	長7m　末口14cm　荷重150kg	本	99	－	27	注3
TP270268	コンクリートポール(通信線用)	長8m　末口14cm　荷重200kg	本	99	－	27	注3
TP270269	コンクリートポール(通信線用)	長9m　末口14cm　荷重250kg	本	99	－	27	注3
TP270270	コンクリートポール(送配電線用)	長10m 末口19cm　荷重350kg	本	99	－	27	注3
TP270271	コンクリートポール(送配電線用)	長11m 末口19cm　荷重350kg	本	99	－	27	注3

資材単価一覧表

令和6年4月1日以降適用

単価コード	名　　称	規　　格	単位	地区コード	単価	分類コード	備考
TP270272	コンクリートポール(送配電線用)	長12m 末口19㎝ 荷重350kg	本	99	-	27	注3
TP270273	チコーアンカー	1号 支線ｱﾝｶｰすき形 1000kgf	個	99	***	27	注1
TP270274	チコーアンカー	2号 支線ｱﾝｶｰすき形 2000kgf	個	99	***	27	注1
TP270275	チコーアンカー	3号 支線ｱﾝｶｰすき形 3000kgf	個	99	***	27	注1
TP270276	ステーブロック(ロッド付)	No2 長600mm 幅300mm 厚80mm	組	99	11800	27	
TP270277	ステーブロック(ロッド付)	No3 長700mm 幅350mm 厚90mm	組	99	16100	27	
TP270278	高圧水銀灯安定器 一般形	200W 200V高力率 1灯	個	99	***	27	注1
TP270279	高圧水銀灯安定器 一般形	250W 200V高力率 1灯	個	99	***	27	注1
TP270280	高圧水銀灯安定器 一般形	300W 200V高力率 1灯	個	99	***	27	注1
TP270281	高圧水銀灯安定器 一般形	400W 200V高力率 1灯	個	99	***	27	注1
TP270282	高圧水銀灯安定器 一般形	700W 200V高力率 1灯	個	99	***	27	注1
TP270283	高圧水銀灯安定器 一般形	1000W 200V高力率 1灯	個	99	***	27	注1
TP270284	投光器取付架台 ポール用	1灯用	個	99	16900	27	
TP270285	投光器取付架台 ポール用	2灯用	個	99	40800	27	
TP270286	投光器取付架台 ポール用	4灯用	個	99	67900	27	
TP270287	大角形 埋込スイッチ	片切 15A 300V	個	99	***	27	注1
TP270288	大角形 埋込スイッチ	3路 15A 300V	個	99	***	27	注1
TP270289	大角形 埋込スイッチ	両切 15A 300V	個	99	***	27	注1
TP270290	大角形 埋込スイッチ	4路 15A 300V	個	99	***	27	注1
TP270291	避雷器(配電線路用)	一般型 8.4KV	個	99	***	27	注1
TP270292	避雷器(配電線路用)	耐塩型 8.4KV	個	99	***	27	注1
TP270293	低圧ピンがいし(大)	JIS C3844	個	99	***	27	注1
TP270294	高圧カットアウト	7.2KV 30A 取付金具含む	個	99	***	27	注1
TP270295	自在ｱｰﾑﾊﾞﾝﾄﾞ	UABD-323	個	99	***	27	注1
TP270296	ｱｰﾑﾀｲﾚｽ金物	SAS-19-DW(LW)	組	99	***	27	注1
TP270300	端末処理材料(3KV屋外用)テープ巻工法	半田方式3CO33心断面積14	組	99	-	27	注3
TP270301	端末処理材料(3KV屋外用)テープ巻工法	半田方式3CO33心断面積22	組	99	-	27	注3
TP270302	端末処理材料(3KV屋外用)テープ巻工法	半田方式3CO33心断面積38	組	99	-	27	注3
TP270303	端末処理材料(3KV屋外用)テープ巻工法	半田方式3CO33心断面積60	組	99	-	27	注3
TP270304	端末処理材料(3KV屋外用)テープ巻工法	半田方式3CO33心断面積100	組	99	-	27	注3
TP270305	端末処理材料(3KV屋外用)テープ巻工法	半田方式3CO33心断面積150	組	99	-	27	注3
TP270306	端末処理材料(3KV屋内用)テープ巻工法	半田方式3CI33心断面積14	組	99	-	27	注3
TP270307	端末処理材料(3KV屋内用)テープ巻工法	半田方式3CI33心断面積22	組	99	-	27	注3
TP270308	端末処理材料(3KV屋内用)テープ巻工法	半田方式3CI33心断面積38	組	99	-	27	注3
TP270309	端末処理材料(3KV屋内用)テープ巻工法	半田方式3CI33心断面積60	組	99	-	27	注3
TP270310	端末処理材料(3KV屋内用)テープ巻工法	半田方式3CI33心断面積100	組	99	-	27	注3
TP270311	端末処理材料(3KV屋内用)テープ巻工法	半田方式3CI33心断面積150	組	99	-	27	注3
TP270312	屋外用ビニール絶縁電線	(OW) 径 2.0	m	99	-	27	注3
TP270313	屋外用ビニール絶縁電線	(OW) 径 2.6	m	99	-	27	注3

資材単価一覧表

令和6年4月1日以降適用

単価コード	名　　称	規　　格	単位	地区コード	単価	分類コード	備考
TP270314	屋外用ビニール絶縁電線	(OW)　径　3.2	m	99	－	27	注3
TP270315	屋外用ビニール絶縁電線	(OW)　径　4.0	m	99	－	27	注3
TP270316	屋外用ビニール絶縁電線	(OW)　径　5.0	m	99	－	27	注3
TP270317	屋外用ビニール絶縁電線	(OW)　断面積　14	m	99	－	27	注3
TP270318	屋外用ビニール絶縁電線	(OW)　断面積　22	m	99	－	27	注3
TP270319	屋外用ビニール絶縁電線	(OW)　断面積　38	m	99	－	27	注3
TP270320	屋外用ビニール絶縁電線	(OW)　断面積　60	m	99	－	27	注3
TP270321	屋外用ビニール絶縁電線	(OW)　断面積100	m	99	－	27	注3
TP270322	屋外用ビニール絶縁電線	(OW)　断面積125	m	99	－	27	注3
TP270323	6600Vポリエチレン絶縁電線	(OC)　径　5.0	m	99	－	27	注3
TP270324	6600Vポリエチレン絶縁電線	(OC)　断面積　22	m	99	－	27	注3
TP270325	6600Vポリエチレン絶縁電線	(OC)　断面積　38	m	99	－	27	注3
TP270326	6600Vポリエチレン絶縁電線	(OC)　断面積　60	m	99	－	27	注3
TP270327	600Vキャブタイヤケーブル	(2PNCT) 3心　断面積2.0	m	99	－	27	注3
TP270328	600Vキャブタイヤケーブル	(2PNCT) 3心　断面積3.5	m	99	－	27	注3
TP270329	600Vキャブタイヤケーブル	(2PNCT) 3心　断面積5.5	m	99	－	27	注3
TP270330	600Vキャブタイヤケーブル	(2PNCT) 3心　断面積8.0	m	99	－	27	注3
TP270331	600Vキャブタイヤケーブル	(2PNCT) 3心　断面積　14	m	99	－	27	注3
TP270332	600Vキャブタイヤケーブル	(2PNCT) 3心　断面積　22	m	99	－	27	注3
TP270333	600Vキャブタイヤケーブル	(2PNCT) 3心　断面積　38	m	99	－	27	注3
TP270334	600Vキャブタイヤケーブル	(2PNCT) 3心　断面積　60	m	99	－	27	注3
TP270335	600Vキャブタイヤケーブル	(2PNCT) 3心　断面積100	m	99	－	27	注3
TP270336	600Vキャブタイヤケーブル	(2PNCT) 2心　断面積2.0	m	99	－	27	注3
TP270337	600Vキャブタイヤケーブル	(2PNCT) 2心　断面積3.5	m	99	－	27	注3
TP270338	600Vキャブタイヤケーブル	(2PNCT) 2心　断面積5.5	m	99	－	27	注3
TP270339	600Vキャブタイヤケーブル	(2PNCT) 2心　断面積　14	m	99	－	27	注3
TP270340	600Vキャブタイヤケーブル	(2PNCT) 2心　断面積　22	m	99	－	27	注3
TP270341	600Vキャブタイヤケーブル	(2PNCT) 2心　断面積　38	m	99	－	27	注3
TP270342	600Vキャブタイヤケーブル	(2PNCT) 2心　断面積　60	m	99	－	27	注3
TP270343	600Vキャブタイヤケーブル	(2PNCT) 2心　断面積100	m	99	－	27	注3
TP270344	600Vビニル絶縁電線	(IV)　径　1.6	m	99	－	27	注3
TP270345	600Vビニル絶縁電線	(IV)　径　2.0	m	99	－	27	注3
TP270346	600Vビニル絶縁電線	(IV) 断面積　8	m	99	－	27	注3
TP270347	600Vビニル絶縁電線	(IV) 断面積　22	m	99	－	27	注3
TP270348	600Vビニル絶縁電線	(IV) 断面積　60	m	99	－	27	注3
TP270349	600Vビニル絶縁電線	(IV) 断面積　150	m	99	－	27	注3
TP270350	600Vビニル絶縁電線	(IV) 断面積　200	m	99	－	27	注3
TP270351	亜鉛めっき鋼より線（1種A級）	38mm2	kg	99	－	27	注3
TP270352	配線用しゃ断器	2P　30A	個	99	－	27	注3

資材単価一覧表

令和6年4月1日以降適用

単価コード	名　　称	規　　格	単位	地区コード	単価	分類コード	備考
TP270353	配線用しゃ断器	2P　60A	個	99	－	27	注3
TP270354	配線用しゃ断器	2P　100A	個	99	－	27	注3
TP270355	配線用しゃ断器	2P　225A	個	99	－	27	注3
TP270356	配線用しゃ断器	2P　400A	個	99	－	27	注3
TP270357	配線用しゃ断器	3P　30A	個	99	－	27	注3
TP270358	配線用しゃ断器	3P　60A	個	99	－	27	注3
TP270359	配線用しゃ断器	3P　100A	個	99	－	27	注3
TP270360	配線用しゃ断器	3P　225A	個	99	－	27	注3
TP270361	配線用しゃ断器	3P　400A	個	99	－	27	注3
TP270362	漏電しゃ断器	3P―225A	個	99	－	27	注3
TP270363	自在アームバンド	UABD―317	個	99	－	27	注3
TP270364	自在バンド	4BD―HC―12	個	99	－	27	注3
TP270365	軽腕金	2.3×75×45×　900	本	99	－	27	注3
TP270366	軽腕金	3.2×75×75×1500	本	99	－	27	注3
TP270367	軽腕金	3.2×75×75×1800	本	99	－	27	注3
TP270368	軽腕金	3.2×75×75×2500	本	99	－	27	注3
TP270369	低圧引留がいし	75×65	個	99	－	27	注3
TP270370	スイッチB（屋外用0― 30）	150×250×100	個	99	－	27	注3
TP270371	スイッチB（屋外用0― 60）	170×280×120	個	99	－	27	注3
TP270372	スイッチB（屋外用0―100）	200×340×150	個	99	－	27	注3
TP270373	スイッチB（屋外用0―200）	240×420×170	個	99	－	27	注3
TP270374	スイッチB（屋外用0―300）	350×590×220	個	99	－	27	注3
TP270375	スイッチB（屋外用0―500）	400×800×280	個	99	－	27	注3
TP270376	支線棒	13×2500	個	99	－	27	注3
TP270377	ステーブロック（ロッド付）No2	600mm×幅300mm	組	99	－	27	注3
TP270378	高圧カットアウト取付金物	CSS―S	個	99	－	27	注3
TP270379	鉄筋コンクリートケーブルトラフ	蓋付直線用　120×500×75	組	99	－	27	注3
TP270380	鉄筋コンクリートケーブルトラフ	蓋付直線用　150A×500×90	組	99	－	27	注3
TP270381	鉄筋コンクリートケーブルトラフ	蓋付直線用　200A×500×90	組	99	－	27	注3
TP270382	ボルト	真棒　12×200	個	99	－	27	注3
TP270383	丸型アームタイ	2.3×25×945	個	99	－	27	注3
TP270384	高圧引下線	PDC　14mm2	m	99	－	27	注3
TP270385	端末処理材料（6KV屋外用)テープ巻工法	半田方式　6CO1　単心　断面積14	組	99	－	27	注3
TP280001	ストレートアスファルト	針入度60～80，80～100(ローリ扱)	ton	01	***	28	注1
TP280001	ストレートアスファルト	針入度60～80，80～100(ローリ扱)	ton	02	***	28	注1
TP280001	ストレートアスファルト	針入度60～80，80～100(ローリ扱)	ton	03	***	28	注1
TP280001	ストレートアスファルト	針入度60～80，80～100(ローリ扱)	ton	04	***	28	注1
TP280001	ストレートアスファルト	針入度60～80，80～100(ローリ扱)	ton	05	***	28	注1
TP280001	ストレートアスファルト	針入度60～80，80～100(ローリ扱)	ton	06	***	28	注1

資材単価一覧表

令和6年4月1日以降適用

単価コード	名　　称	規　　格	単位	地区コード	単価	分類コード	備考
TP280001	ストレートアスファルト	針入度60～80，80～100(ローリ扱)	ton	07	***	28	注1
TP280001	ストレートアスファルト	針入度60～80，80～100(ローリ扱)	ton	08	***	28	注1
TP280001	ストレートアスファルト	針入度60～80，80～100(ローリ扱)	ton	09	***	28	注1
TP280001	ストレートアスファルト	針入度60～80，80～100(ローリ扱)	ton	10	***	28	注1
TP280001	ストレートアスファルト	針入度60～80，80～100(ローリ扱)	ton	11	***	28	注1
TP280001	ストレートアスファルト	針入度60～80，80～100(ローリ扱)	ton	12	***	28	注1
TP280001	ストレートアスファルト	針入度60～80，80～100(ローリ扱)	ton	13	***	28	注1
TP280001	ストレートアスファルト	針入度60～80，80～100(ローリ扱)	ton	14	***	28	注1
TP280001	ストレートアスファルト	針入度60～80，80～100(ローリ扱)	ton	15	***	28	注1
TP280001	ストレートアスファルト	針入度60～80，80～100(ローリ扱)	ton	16	***	28	注1
TP280001	ストレートアスファルト	針入度60～80，80～100(ローリ扱)	ton	17	***	28	注1
TP280001	ストレートアスファルト	針入度60～80，80～100(ローリ扱)	ton	18	***	28	注1
TP280001	ストレートアスファルト	針入度60～80，80～100(ローリ扱)	ton	19	***	28	注1
TP280001	ストレートアスファルト	針入度60～80，80～100(ローリ扱)	ton	20	***	28	注1
TP280001	ストレートアスファルト	針入度60～80，80～100(ローリ扱)	ton	21	***	28	注1
TP280001	ストレートアスファルト	針入度60～80，80～100(ローリ扱)	ton	22	***	28	注1
TP280001	ストレートアスファルト	針入度60～80，80～100(ローリ扱)	ton	23	***	28	注1
TP280001	ストレートアスファルト	針入度60～80，80～100(ローリ扱)	ton	24	***	28	注1
TP280001	ストレートアスファルト	針入度60～80，80～100(ローリ扱)	ton	25	***	28	注1
TP280002	アスファルト乳剤(JIS規格品)	浸透用　PK－1、2	L	01	***	28	注1
TP280002	アスファルト乳剤(JIS規格品)	浸透用　PK－1、2	L	02	***	28	注1
TP280002	アスファルト乳剤(JIS規格品)	浸透用　PK－1、2	L	03	***	28	注1
TP280002	アスファルト乳剤(JIS規格品)	浸透用　PK－1、2	L	04	***	28	注1
TP280002	アスファルト乳剤(JIS規格品)	浸透用　PK－1、2	L	05	***	28	注1
TP280002	アスファルト乳剤(JIS規格品)	浸透用　PK－1、2	L	06	***	28	注1
TP280002	アスファルト乳剤(JIS規格品)	浸透用　PK－1、2	L	07	***	28	注1
TP280002	アスファルト乳剤(JIS規格品)	浸透用　PK－1、2	L	08	***	28	注1
TP280002	アスファルト乳剤(JIS規格品)	浸透用　PK－1、2	L	09	***	28	注1
TP280002	アスファルト乳剤(JIS規格品)	浸透用　PK－1、2	L	10	***	28	注1
TP280002	アスファルト乳剤(JIS規格品)	浸透用　PK－1、2	L	11	***	28	注1
TP280002	アスファルト乳剤(JIS規格品)	浸透用　PK－1、2	L	12	***	28	注1
TP280002	アスファルト乳剤(JIS規格品)	浸透用　PK－1、2	L	13	***	28	注1
TP280002	アスファルト乳剤(JIS規格品)	浸透用　PK－1、2	L	14	***	28	注1
TP280002	アスファルト乳剤(JIS規格品)	浸透用　PK－1、2	L	15	***	28	注1
TP280002	アスファルト乳剤(JIS規格品)	浸透用　PK－1、2	L	16	***	28	注1
TP280002	アスファルト乳剤(JIS規格品)	浸透用　PK－1、2	L	17	***	28	注1
TP280002	アスファルト乳剤(JIS規格品)	浸透用　PK－1、2	L	18	***	28	注1
TP280002	アスファルト乳剤(JIS規格品)	浸透用　PK－1、2	L	19	***	28	注1
TP280002	アスファルト乳剤(JIS規格品)	浸透用　PK－1、2	L	20	***	28	注1

資材単価一覧表

令和6年4月1日以降適用

単価コード	名　　称	規　　格	単位	地区コード	単価	分類コード	備考
TP280002	アスファルト乳剤(JIS規格品)	浸透用　PK－1、2	L	21	***	28	注1
TP280002	アスファルト乳剤(JIS規格品)	浸透用　PK－1、2	L	22	***	28	注1
TP280002	アスファルト乳剤(JIS規格品)	浸透用　PK－1、2	L	23	***	28	注1
TP280002	アスファルト乳剤(JIS規格品)	浸透用　PK－1、2	L	24	***	28	注1
TP280002	アスファルト乳剤(JIS規格品)	浸透用　PK－1、2	L	25	***	28	注1
TP290001	合成樹脂網	ﾒｯｼｭﾀｲﾌﾟﾌﾟﾗｽﾁｯｸ系ﾈｯﾄ　荒目　900kgf/m	m2	99	***	29	注1
TP290002	合成樹脂網	ﾒｯｼｭﾀｲﾌﾟﾌﾟﾗｽﾁｯｸ系ﾈｯﾄ　細目　300kgf/m	m2	99	***	29	注1
TP290003	合成樹脂網	ﾒｯｼｭﾀｲﾌﾟﾌﾟﾗｽﾁｯｸ系しがらﾈｯﾄ　網目3mm	m2	99	***	29	注1
TP290004	真竹	目通廻り6～9cm　　長6.5m	本	99	343	29	
TP290005	真竹	目通廻り20cm　　長6.5m	本	99	1750	29	
TP290006	硬質ポリエチレン網状管	径50　長4.0m	m	99	***	29	注1
TP290007	硬質ポリエチレン網状管	径75　長4.0m	m	99	***	29	注1
TP290008	硬質ポリエチレン網状管	径100 長4.0m	m	99	***	29	注1
TP290009	硬質ポリエチレン網状管	径150 長4.0m	m	99	***	29	注1
TP290010	硬質ポリエチレン網状管	径200 長4.0m	m	99	***	29	注1
TP290011	リレー	ポリエチレン製 Φ50	個	99	180	29	
TP290012	ウレタン栓	ウレタン製 Φ50	個	99	40	29	
TP290013	ダクトホース	塩ビ製 Φ65(φ50接続用)	m	99	1500	29	
TP290014	SP－VU50変換継手		個	99	390	29	
TP290015	通気キャップ	Φ50mm	個	99	810	29	
TP290016	SP用クロス継手	VUΦ50mm	個	99	590	29	
TP290017	架装機損料	計測器装着型	時間	99	4200	29	
TP290018	パイパー損料		時間	99	600	29	
TP290019	シートパイプ	ポリエチレン製 SPΦ50　t=1.0mm	m	99	410	29	
TP290020	通気キャップ	Φ75mm	個	99	1130	29	
TP290021	暗渠排水用水甲(水平式)	径　50mm	個	99	9660	29	
TP290022	暗渠排水用水甲(水平式)	径　65mm	個	99	9660	29	
TP290023	暗渠排水用水甲(水平式)	径　75mm	個	99	11700	29	
TP290024	暗渠排水用水甲(水平式)	径100mm	個	99	18800	29	
TP290025	暗渠排水用水甲(水平式)	径125mm	個	99	37500	29	
TP290026	暗渠排水用水甲(ネジ式)	Φ50	個	99	1080	29	
TP290027	暗渠排水用水甲(ネジ式)	Φ65	個	99	1340	29	
TP290028	暗渠排水用水甲(ネジ式)	Φ75	個	99	1700	29	
TP290029	暗渠排水用水甲(ネジ式)	Φ100	個	99	2320	29	
TP290030	暗渠排水用水甲(ネジ式)	Φ125	個	99	7020	29	
TP300001	高度化成肥料(20kg袋入)	N15.P15.K15	袋	99	***	30	注1
TP300002	普通化成肥料(20kg袋入)	N　8.P　8.K　8	袋	99	***	30	注1
TP300003	炭酸カルシウム(20kg袋入)		袋	99	950	30	
TP300004	有機質資材		t	99	－	30	注3

資材単価一覧表

令和6年4月1日以降適用

単価コード	名　　称	規　　格	単位	地区コード	単価	分類コード	備考
TP310001	使用電力料金	低圧用業持1年未満	kWh	99	***	31	注2
TP310002	使用電力料金	高圧用業持1年未満	kWh	99	***	31	注2
TP310003	使用電力料金	低圧用業持1年以上	kWh	99	***	31	注2
TP310004	使用電力料金	高圧用業持1年以上	kWh	99	***	31	注2
TP310005	基本電力料	低圧用業持1年未満	kW/月	99	***	31	注2
TP310006	基本電力料	高圧用業持1年未満	kW/月	99	***	31	注2
TP310007	基本電力料	低圧用業持1年以上	kW/月	99	***	31	注2
TP310008	基本電力料	高圧用業持1年以上	kW/月	99	***	31	注2
TP320001	セメント系固化材	特殊土用,フレコン(1tパック)	ton	99	***	32	注1
TP320002	混和剤	AE剤	kg	99	***	32	注1
TP320003	混和剤	急結剤　マノール相当	kg	99	***	32	注1
TP320004	混和剤	防凍剤　マノール相当	kg	99	***	32	注1
TP320005	混和剤	起泡剤　エスコートL相当	kg	99	***	32	注1
TP320006	混和剤	減水剤(遅延型)ポゾリス　No.8相当	kg	99	***	32	注1
TP320007	混和剤	減水剤(標準型)ポゾリス　No.70相当	kg	99	***	32	注1
TP320008	混和剤	減水剤(促進型)ポゾリス　No.75相当	kg	99	***	32	注1
TP320009	混和剤	防水剤　マノール相当	kg	99	***	32	注1
TP320010	ベントナイト	ﾒｯｼｭ200　25kg袋入	ton	99	54200	32	
TP320011	ベントナイト	ﾒｯｼｭ250　25kg袋入	ton	99	59300	32	
TP320012	調泥剤	CMC相当	kg	99	***	32	注1
TP320013	セメント安定処理材		t	99	－	32	注3
TP320014	水路補修材	ﾎﾟﾘﾏｰｾﾒﾝﾄﾓﾙﾀﾙ	kg	99	－	32	注3
TP330001	松杭丸太	長2m　末口9cm(先端加工費含む、皮むき料なし)	本	99	***	33	注1
TP330002	松杭丸太	長2m　末口18cm(先端加工費含む、皮むき料なし)	本	99	***	33	注1
TP330003	松杭丸太	長3m　末口9cm(先端加工費含む、皮むき料なし)	本	99	***	33	注1
TP330004	松杭丸太	長3m　末口12cm(先端加工費含む、皮むき料なし)	本	99	***	33	注1
TP330005	松杭丸太	長3m　末口15cm(先端加工費含む、皮むき料なし)	本	99	***	33	注1
TP330006	松杭丸太	長3m　末口18cm(先端加工費含む、皮むき料なし)	本	99	***	33	注1
TP330007	松丸太	長1.2m　末口9cm(先端加工費及び皮むき料なし)	本	99	487	33	
TP330008	松丸太	長1.2m　末口12cm(先端加工費及び皮むき料なし)	本	99	879	33	
TP330009	松丸太	長1.5m　末口9cm(先端加工費及び皮むき料なし)	本	99	614	33	
TP330010	松丸太	長1.5m　末口12cm(先端加工費及び皮むき料なし)	本	99	***	33	注1
TP330011	松丸太	長1.5m　末口15cm(先端加工費及び皮むき料なし)	本	99	1710	33	
TP330012	松杭丸太	長1.8m　末口9cm(先端加工費含む、皮むき料なし)	本	99	***	33	注1
TP330013	松杭丸太	長2.5m　末口12cm(先端加工費含む、皮むき料なし)	本	99	***	33	注1
TP330014	松杭丸太	長2.6m　末口12cm(先端加工費含む、皮むき料なし)	本	99	***	33	注1
TP330015	松杭丸太	長2.8m　末口12cm(先端加工費含む、皮むき料なし)	本	99	***	33	注1
TP330016	松杭丸太	長3.2m　末口12cm(先端加工費含む、皮むき料なし)	本	99	***	33	注1
TP330017	松杭丸太	長3.3m　末口12cm(先端加工費含む、皮むき料なし)	本	99	***	33	注1

資材単価一覧表

令和6年4月1日以降適用

単価コード	名　　称	規　　格	単位	地区コード	単価	分類コード	備考
TP330018	太鼓落し	松　長2m　厚12cm	本	99	3250	33	
TP330019	太鼓落し	松　長2m　厚15cm	本	99	4310	33	
TP330020	太鼓落し	松　長4m　厚12cm	本	99	***	33	注1
TP330021	太鼓落し	松　長4m　厚15cm	本	99	***	33	注1
TP330022	太鼓落し	松　長4m　厚18cm	本	99	10600	33	
TP330023	太鼓落し	松　長4m　厚20cm	本	99	13700	33	
TP330024	太鼓落し	松　長4m　厚30cm	本	99	29500	33	
TP330025	皮付き丸太(山口県産材・素材)	2.0m～径6cm～12cm	本	99	***	33	注1
TP330026	皮付き丸太(山口県産材・素材)	1.5m～径6cm～12cm	本	99	***	33	注1
TP330027	皮付き丸太(山口県産材・素材)	1.0m～径6cm～12cm	本	99	720	33	
TP330028	皮付き丸太(山口県産材・素材)	0.8m～径6cm～12cm	本	99	580	33	
TP330029	皮付き丸太(山口県産材・素材)	0.6m～径6cm～12cm	本	99	460	33	
TP330030	松矢板	幅12cm　長2m　厚5.0～6.0cm	m3	99	***	33	注1
TP330031	松矢板	幅15cm　長3m　厚5.0～6.0cm	m3	99	***	33	注1
TP330032	松矢板	幅15cm　長4m　厚5.0～6.0cm	m3	99	***	33	注1
TP330033	松矢板	幅12cm　長2m　厚3.0～4.5cm	m3	99	***	33	注1
TP330034	松矢板	幅15cm　長3m　厚3.0～4.5cm	m3	99	63000	33	
TP330035	松矢板	幅15cm　長4m　厚3.0～4.5cm	m3	99	***	33	注1
TP330036	正割材　(杉特1等)	長4m　幅4.5cm　厚4.5cm	m3	99	***	33	注1
TP330037	足場板	杉　　長4.0m　厚3.6cm　幅20cm	m3	99	***	33	注1
TP330038	コンクリート型枠用塗装合板	ラワン材1800×900×12	枚	99	***	33	注1
TP330039	杭丸太	長1.2m末口6cm	本	99	－	33	注3
TP330040	杭丸太	長1.5m末口6cm	本	99	－	33	注3
TP330041	杭丸太	長1.8m末口6cm	本	99	－	33	注3
TP330042	杭丸太	長3.7m末口15cm	本	99	－	33	注3
TP330043	正角材(杉1等)	長4m厚12cm幅12cm	m3	99	－	33	注3
TP330044	板材(杉1等)	長2m厚2.4cm幅12cm	m3	99	－	33	注3
TP330045	板材(杉1等)	長2m厚3.0cm幅30cm	m3	99	－	33	注3
TP330046	松杭丸太	長3.7m末口15cm(先端加工費含む、皮むき料なし)	本	99	－	33	注3
TP330047	松杭丸太	杭径 9～21cm、打込長 2～6m	本	99	－	33	注3
TP330048	松杭丸太	長2.0m 末口9cm(先端加工・皮むき・防腐剤塗布含む)	本	99	－	33	注3
TP330049	松杭丸太	長2.0m 末口12cm(先端加工・皮むき・防腐剤塗布含む)	本	99	－	33	注3
TP330050	松杭丸太	長2.0m 末口15cm(先端加工・皮むき・防腐剤塗布含む)	本	99	－	33	注3
TP330051	松杭丸太	長2.0m 末口18cm(先端加工・皮むき・防腐剤塗布含む)	本	99	－	33	注3
TP330052	松杭丸太	長2.0m 末口21cm(先端加工・皮むき・防腐剤塗布含む)	本	99	－	33	注3
TP330053	松杭丸太	長3.0m 末口9cm(先端加工・皮むき・防腐剤塗布含む)	本	99	－	33	注3
TP330054	松杭丸太	長3.0m 末口12cm(先端加工・皮むき・防腐剤塗布含む)	本	99	－	33	注3
TP330055	松杭丸太	長3.0m 末口15cm(先端加工・皮むき・防腐剤塗布含む)	本	99	－	33	注3
TP330056	松杭丸太	長3.0m 末口18cm(先端加工・皮むき・防腐剤塗布含む)	本	99	－	33	注3

資材単価一覧表

令和6年4月1日以降適用

単価コード	名　　称	規　　格	単位	地区コード	単価	分類コード	備考
TP330057	松杭丸太	長3.0m 末口21cm(先端加工･皮むき･防腐剤塗布含む)	本	99	－	33	注3
TP330058	松杭丸太	長4.0m 末口9cm(先端加工･皮むき･防腐剤塗布含む)	本	99	－	33	注3
TP330059	松杭丸太	長4.0m 末口12cm(先端加工･皮むき･防腐剤塗布含む)	本	99	－	33	注3
TP330060	松杭丸太	長4.0m 末口15cm(先端加工･皮むき･防腐剤塗布含む)	本	99	－	33	注3
TP330061	松杭丸太	長4.0m 末口18cm(先端加工･皮むき･防腐剤塗布含む)	本	99	－	33	注3
TP330062	松杭丸太	長4.0m 末口21cm(先端加工･皮むき･防腐剤塗布含む)	本	99	－	33	注3
TP330063	松杭丸太	長5.0m 末口9cm(先端加工･皮むき･防腐剤塗布含む)	本	99	－	33	注3
TP330064	松杭丸太	長5.0m 末口12cm(先端加工･皮むき･防腐剤塗布含む)	本	99	－	33	注3
TP330065	松杭丸太	長5.0m 末口15cm(先端加工･皮むき･防腐剤塗布含む)	本	99	－	33	注3
TP330066	松杭丸太	長5.0m 末口18cm(先端加工･皮むき･防腐剤塗布含む)	本	99	－	33	注3
TP330067	松杭丸太	長5.0m 末口21cm(先端加工･皮むき･防腐剤塗布含む)	本	99	－	33	注3
TP330068	松杭丸太	長6.0m 末口9cm(先端加工･皮むき･防腐剤塗布含む)	本	99	－	33	注3
TP330069	松杭丸太	長6.0m 末口12cm(先端加工･皮むき･防腐剤塗布含む)	本	99	－	33	注3
TP330070	松杭丸太	長6.0m 末口15cm(先端加工･皮むき･防腐剤塗布含む)	本	99	－	33	注3
TP330071	松杭丸太	長6.0m 末口18cm(先端加工･皮むき･防腐剤塗布含む)	本	99	－	33	注3
TP330072	松杭丸太	長6.0m 末口21cm(先端加工･皮むき･防腐剤塗布含む)	本	99	－	33	注3
TP340001	ディーゼルエンジン油	陸用3種　CD級	L	99	***	34	注1
TP340002	油圧作動油	R＆O型　32CST	L	99	***	34	注1
TP340003	油圧作動油	R＆O型　56CST	L	99	***	34	注1
TP340004	混合油	1：20程度	L	99	173	34	
TP340005	炭酸ガス	液化　純度99.5%以上　ボンベ	kg	99	***	34	注1
TP340006	軽油	JIS1．2号　スタンド	L	01	***	34	注1
TP340006	軽油	JIS1．2号　スタンド	L	02	***	34	注1
TP340006	軽油	JIS1．2号　スタンド	L	03	***	34	注1
TP340006	軽油	JIS1．2号　スタンド	L	04	***	34	注1
TP340006	軽油	JIS1．2号　スタンド	L	05	***	34	注1
TP340006	軽油	JIS1．2号　スタンド	L	06	***	34	注1
TP340006	軽油	JIS1．2号　スタンド	L	07	***	34	注1
TP340006	軽油	JIS1．2号　スタンド	L	08	***	34	注1
TP340006	軽油	JIS1．2号　スタンド	L	09	***	34	注1
TP340006	軽油	JIS1．2号　スタンド	L	10	***	34	注1
TP340006	軽油	JIS1．2号　スタンド	L	11	***	34	注1
TP340006	軽油	JIS1．2号　スタンド	L	12	***	34	注1
TP340006	軽油	JIS1．2号　スタンド	L	13	***	34	注1
TP340006	軽油	JIS1．2号　スタンド	L	14	***	34	注1
TP340006	軽油	JIS1．2号　スタンド	L	15	***	34	注1
TP340006	軽油	JIS1．2号　スタンド	L	16	***	34	注1
TP340006	軽油	JIS1．2号　スタンド	L	17	***	34	注1
TP340006	軽油	JIS1．2号　スタンド	L	18	***	34	注1

資材単価一覧表

令和6年4月1日以降適用

単価コード	名　　称	規　　格	単位	地区コード	単価	分類コード	備考
TP340006	軽油	JIS1．2号　スタンド	L	19	***	34	注1
TP340006	軽油	JIS1．2号　スタンド	L	20	***	34	注1
TP340006	軽油	JIS1．2号　スタンド	L	21	***	34	注1
TP340006	軽油	JIS1．2号　スタンド	L	22	***	34	注1
TP340006	軽油	JIS1．2号　スタンド	L	23	***	34	注1
TP340006	軽油	JIS1．2号　スタンド	L	24	***	34	注1
TP340006	軽油	JIS1．2号　スタンド	L	25	***	34	注1
TP350001	溶接ワイヤー	2.4mm　JIS　Z3313	kg	99	***	35	注1
TP350002	溶接ワイヤー	3.2mm　JIS　Z3313	kg	99	***	35	注1
TP350003	電気溶接棒	軟鋼用　E4319　棒径3.2mm	kg	99	***	35	注1
TP350004	電気溶接棒	軟鋼用　E4319　棒径4.0mm	kg	99	***	35	注1
TP350005	電気溶接棒	軟鋼用　E4319　棒径5.0mm	kg	99	***	35	注1
TP350006	電気溶接棒	ステンレス用　E308　棒径3.2mm	kg	99	***	35	注1
TP350007	電気溶接棒	ステンレス用　E308　棒径4.0mm	kg	99	***	35	注1
TP350008	電気溶接棒	ステンレス用　E308　棒径5.0mm	kg	99	***	35	注1
TP350009	電気溶接棒	高張力鋼用　E4916　棒径3.2mm	kg	99	***	35	注1
TP350010	電気溶接棒	高張力鋼用　E4916　棒径4.0mm	kg	99	***	35	注1
TP350011	液状エポキシ樹脂用シンナー		kg	99	***	35	注1
TP350012	液状ｴﾎﾟｷｼ樹脂塗料		kg	99	***	35	注1
TP350013	ジョイントコート（熱収縮タイプ）	600mm	組	99	－	35	注3
TP350014	ジョイントコート（熱収縮タイプ）	700mm	組	99	－	35	注3
TP350015	ジョイントコート（熱収縮タイプ）	800mm	組	99	－	35	注3
TP350016	ジョイントコート（熱収縮タイプ）	900mm	組	99	－	35	注3
TP350017	ジョイントコート（熱収縮タイプ）	1000mm	組	99	－	35	注3
TP350018	ジョイントコート（熱収縮タイプ）	1100mm	組	99	－	35	注3
TP350019	ジョイントコート（熱収縮タイプ）	1200mm	組	99	－	35	注3
TP350020	ジョイントコート（熱収縮タイプ）	1350mm	組	99	－	35	注3
TP350021	ジョイントコート（熱収縮タイプ）	1500mm	組	99	－	35	注3
TP350022	ジョイントコート（熱収縮タイプ）	1600mm	組	99	－	35	注3
TP350023	ジョイントコート（熱収縮タイプ）	1650mm	組	99	－	35	注3
TP350024	ジョイントコート（熱収縮タイプ）	1800mm	組	99	－	35	注3
TP350025	ジョイントコート（熱収縮タイプ）	1900mm	組	99	－	35	注3
TP350026	ジョイントコート（熱収縮タイプ）	2000mm	組	99	－	35	注3
TP350027	ジョイントコート（熱収縮タイプ）	2100mm	組	99	－	35	注3
TP350028	ジョイントコート（熱収縮タイプ）	2200mm	組	99	－	35	注3
TP350029	ジョイントコート（熱収縮タイプ）	2300mm	組	99	－	35	注3
TP350030	ジョイントコート（熱収縮タイプ）	2400mm	組	99	－	35	注3
TP350031	ジョイントコート（熱収縮タイプ）	2500mm	組	99	－	35	注3
TP350032	ジョイントコート（熱収縮タイプ）	2600mm	組	99	－	35	注3

資材単価一覧表

令和6年4月1日以降適用

単価コード	名　　称	規　　格	単位	地区コード	単価	分類コード	備考
TP350033	ジョイントコート(熱収縮タイプ)	2700mm	組	99	-	35	注3
TP350034	ジョイントコート(熱収縮タイプ)	2800mm	組	99	-	35	注3
TP350035	ジョイントコート(熱収縮タイプ)	2900mm	組	99	-	35	注3
TP350036	ジョイントコート(熱収縮タイプ)	3000mm	組	99	-	35	注3
TP350037	電気溶接棒	軟鋼用ｲﾙﾐﾅｲﾄ系D4301棒径5.0mm	kg	99	-	35	注3
TP370001	単粒度砕石	S- 5(7号 5-2.5mm)	m3	01	4000	37	
TP370001	単粒度砕石	S- 5(7号 5-2.5mm)	m3	02	4000	37	
TP370001	単粒度砕石	S- 5(7号 5-2.5mm)	m3	03	4100	37	
TP370001	単粒度砕石	S- 5(7号 5-2.5mm)	m3	04	4000	37	
TP370001	単粒度砕石	S- 5(7号 5-2.5mm)	m3	05	4300	37	
TP370001	単粒度砕石	S- 5(7号 5-2.5mm)	m3	06	***	37	注1
TP370001	単粒度砕石	S- 5(7号 5-2.5mm)	m3	07	4000	37	
TP370001	単粒度砕石	S- 5(7号 5-2.5mm)	m3	08	***	37	注1
TP370001	単粒度砕石	S- 5(7号 5-2.5mm)	m3	09	4400	37	
TP370001	単粒度砕石	S- 5(7号 5-2.5mm)	m3	10	***	37	注1
TP370001	単粒度砕石	S- 5(7号 5-2.5mm)	m3	11	4300	37	
TP370001	単粒度砕石	S- 5(7号 5-2.5mm)	m3	12	***	37	注1
TP370001	単粒度砕石	S- 5(7号 5-2.5mm)	m3	13	4400	37	
TP370001	単粒度砕石	S- 5(7号 5-2.5mm)	m3	14	***	37	注1
TP370001	単粒度砕石	S- 5(7号 5-2.5mm)	m3	15	4400	37	
TP370001	単粒度砕石	S- 5(7号 5-2.5mm)	m3	16	4400	37	
TP370001	単粒度砕石	S- 5(7号 5-2.5mm)	m3	17	4700	37	
TP370001	単粒度砕石	S- 5(7号 5-2.5mm)	m3	18	***	37	注1
TP370001	単粒度砕石	S- 5(7号 5-2.5mm)	m3	19	***	37	注1
TP370001	単粒度砕石	S- 5(7号 5-2.5mm)	m3	20	5400	37	
TP370001	単粒度砕石	S- 5(7号 5-2.5mm)	m3	21	5400	37	
TP370001	単粒度砕石	S- 5(7号 5-2.5mm)	m3	22	4100	37	
TP370001	単粒度砕石	S- 5(7号 5-2.5mm)	m3	23	4300	37	
TP370001	単粒度砕石	S- 5(7号 5-2.5mm)	m3	24	4700	37	
TP370001	単粒度砕石	S- 5(7号 5-2.5mm)	m3	25	4000	37	
TP370002	コンクリート用砕石	砕石4020(40-20mm)	m3	01	4700	37	
TP370002	コンクリート用砕石	砕石4020(40-20mm)	m3	02	3900	37	
TP370002	コンクリート用砕石	砕石4020(40-20mm)	m3	03	4200	37	
TP370002	コンクリート用砕石	砕石4020(40-20mm)	m3	04	3900	37	
TP370002	コンクリート用砕石	砕石4020(40-20mm)	m3	05	4900	37	
TP370002	コンクリート用砕石	砕石4020(40-20mm)	m3	06	4650	37	
TP370002	コンクリート用砕石	砕石4020(40-20mm)	m3	07	4500	37	
TP370002	コンクリート用砕石	砕石4020(40-20mm)	m3	08	4300	37	
TP370002	コンクリート用砕石	砕石4020(40-20mm)	m3	09	4600	37	

資材単価一覧表

令和6年4月1日以降適用

単価コード	名　　称	規　　格	単位	地区コード	単価	分類コード	備考
TP370002	コンクリート用砕石	砕石4020(40-20mm)	m3	10	4300	37	
TP370002	コンクリート用砕石	砕石4020(40-20mm)	m3	11	4800	37	
TP370002	コンクリート用砕石	砕石4020(40-20mm)	m3	12	4500	37	
TP370002	コンクリート用砕石	砕石4020(40-20mm)	m3	13	4500	37	
TP370002	コンクリート用砕石	砕石4020(40-20mm)	m3	14	4600	37	
TP370002	コンクリート用砕石	砕石4020(40-20mm)	m3	15	4700	37	
TP370002	コンクリート用砕石	砕石4020(40-20mm)	m3	16	4700	37	
TP370002	コンクリート用砕石	砕石4020(40-20mm)	m3	17	4500	37	
TP370002	コンクリート用砕石	砕石4020(40-20mm)	m3	18	3500	37	
TP370002	コンクリート用砕石	砕石4020(40-20mm)	m3	19	4000	37	
TP370002	コンクリート用砕石	砕石4020(40-20mm)	m3	20	4800	37	
TP370002	コンクリート用砕石	砕石4020(40-20mm)	m3	21	4800	37	
TP370002	コンクリート用砕石	砕石4020(40-20mm)	m3	22	4200	37	
TP370002	コンクリート用砕石	砕石4020(40-20mm)	m3	23	4800	37	
TP370002	コンクリート用砕石	砕石4020(40-20mm)	m3	24	5200	37	
TP370002	コンクリート用砕石	砕石4020(40-20mm)	m3	25	3900	37	
TP370003	コンクリートカッタ用ブレード	径400mm	枚	99	***	37	注1
TP370004	コンクリートカッタ用ブレード	径650mm	枚	99	***	37	注1
TP370005	コンクリート境界杭	120×120×1000mm	本	99	-	37	注3
TP380001	測量杭(杉)	3cm×3cm×30cm	本	99	***	38	注1
TP380002	測量杭(杉)	3cm×3cm×45cm	本	99	***	38	注1
TP380003	測量杭(杉)	4.5cm×4.5cm×45cm	本	99	***	38	注1
TP380004	測量杭(杉)	3cm×3cm×50cm	本	99	***	38	注1
TP380005	測量杭(杉)	3cm×3cm×60cm	本	99	***	38	注1
TP380006	測量杭(杉)	4.5cm×4.5cm×60cm	本	99	***	38	注1
TP380007	測量杭(杉)	6cm×6cm×60cm	本	99	***	38	注1
TP380008	測量杭(杉)	9cm×9cm×60cm	本	99	***	38	注1
TP380009	測量杭(杉)	7.5cm×7.5cm×75cm	本	99	***	38	注1
TP380010	測量杭(杉)	9cm×9cm×75cm	本	99	***	38	注1
TP380011	測量杭(杉)	6cm×6cm×90cm	本	99	***	38	注1
TP380012	測量杭(杉)	9cm×9cm×90cm	本	99	***	38	注1
TP380013	アルミナンバープレート	印刷Aタイプ(数字4桁連番のみ)	枚	99	25	38	
TP380014	アルミナンバープレート	刻印Aタイプ(数字4桁連番のみ)	枚	99	34	38	
TP380015	ステンレス止釘	(ナンバープレート固定用)	本	99	9	38	
TP380016	ステンレス止ピン	(ナンバープレート固定用)	本	99	16	38	
TP380017	プラスチック杭	7×7×60cm	本	99	***	38	注1
TP380018	プラスチック杭	4.5×4.5×45cm	本	99	***	38	注1
TP380019	プラスチック杭	3×3×40cm	本	99	***	38	注1
TP380020	プラスチック杭	3×3×30cm	本	99	***	38	注1

資材単価一覧表

令和6年4月1日以降適用

単価コード	名　　称	規　　格	単位	地区コード	単価	分類コード	備考
TP380021	金属鋲(明示板)	金属製φ50	個	99	580	38	
TP380022	金属鋲(鋲)	頭径15mm 長さ50mm	個	99	72	38	
TP380023	補助地中標	50×50×5mm	枚	99	400	38	
TP380024	補助地中標	50×50×2mm	枚	99	410	38	
TP380025	地形図	1／25000	枚	99	***	38	注1
TP380026	地形図	1／50000	枚	99	***	38	注1
TP390001	埋設物標示テープ	幅150mm 5+0m 2倍ﾎﾟﾘｴﾁﾚﾝｸﾛｽ	巻	99	***	39	注1
TP390002	トラテープ	45mm×10m　黄・黒・赤・白	巻	99	***	39	注1
TP390003	埋設物標示テープ		m	99	－	39	注3
TP390004	地中埋設標	コンクリート製	個	99	－	39	注3
TP390005	地中埋設標	鉄製	個	99	－	39	注3
TP410001	コアチューブ(シングル用)	径56mm　長1.5m	本	99	***	41	注1
TP410002	コアチューブ(シングル用)	径66mm　長1.5m	本	99	***	41	注1
TP410003	コアチューブ(シングル用)	径76mm　長1.5m	本	99	***	41	注1
TP410004	コアチューブ(シングル用)	径86mm　長1.5m	本	99	***	41	注1
TP410005	コアチューブ(シングル用)	径101mm　長1.5m	本	99	***	41	注1
TP410006	コアチューブ(シングル用)	径116mm　長1.5m	本	99	***	41	注1
TP410007	コアチューブ(ダブル用)	径56mm　長1.5m	本	99	***	41	注1
TP410008	コアチューブ(ダブル用)	径76mm　長1.5m	本	99	***	41	注1
TP410009	コアチューブ(ダブル用)	径86mm　長1.5m	本	99	***	41	注1
TP410010	コアチューブ(シングル用)	径200mm　長1.0m	本	99	***	41	注1
TP410011	コアチューブ(シングル用)	径250mm　長1.0m	本	99	***	41	注1
TP410012	コアチューブ(シングル用)	径300mm　長1.0m	本	99	***	41	注1
TP410013	コアチューブ(シングル用)	径350mm　長1.0m	本	99	***	41	注1
TP410014	コアチューブ(シングル用)	径400mm　長1.0m	本	99	***	41	注1
TP410015	コアチューブ(シングル用)	径450mm　長1.0m	本	99	***	41	注1
TP410016	コアチューブ(シングル用)	径500mm　長1.0m	本	99	***	41	注1
TP410017	コアチューブ(シングル用)	径550mm　長1.0m	本	99	***	41	注1
TP410018	コアリフター(シングル用)	径56mm	個	99	***	41	注1
TP410019	コアリフター(シングル用)	径66mm	個	99	***	41	注1
TP410020	コアリフター(シングル用)	径76mm	個	99	***	41	注1
TP410021	コアリフター(シングル用)	径86mm	個	99	***	41	注1
TP410022	コアリフター(シングル用)	径101mm	個	99	***	41	注1
TP410023	ダイヤリーマ(ダブル用)	径46mm	個	99	***	41	注1
TP410024	ダイヤリーマ(ダブル用)	径56mm	個	99	***	41	注1
TP410025	ダイヤリーマ(ダブル用)	径66mm	個	99	***	41	注1
TP410026	ダイヤリーマ(ダブル用)	径76mm	個	99	***	41	注1
TP410027	ダイヤリーマ(ダブル用)	径86mm	個	99	***	41	注1
TP410028	ダイヤリーマ(ダブル用)	径101mm	個	99	***	41	注1

資材単価一覧表

令和6年4月1日以降適用

単価コード	名　　称	規　　格	単位	地区コード	単価	分類コード	備考
TP410029	メタルリーマ(シングル用)	径46mm	個	99	***	41	注1
TP410030	メタルリーマ(シングル用)	径56mm	個	99	***	41	注1
TP410031	メタルリーマ(シングル用)	径66mm	個	99	***	41	注1
TP410032	メタルリーマ(シングル用)	径76mm	個	99	***	41	注1
TP410033	メタルリーマ(シングル用)	径86mm	個	99	***	41	注1
TP410034	メタルリーマ(シングル用)	径101mm	個	99	***	41	注1
TP410035	メタルクラウン(シングル用)	径56mm	個	99	***	41	注1
TP410036	メタルクラウン(シングル用)	径66mm	個	99	***	41	注1
TP410037	メタルクラウン(シングル用)	径76mm	個	99	***	41	注1
TP410038	メタルクラウン(シングル用)	径86mm	個	99	***	41	注1
TP410039	メタルクラウン(シングル用)	径101mm	個	99	***	41	注1
TP410040	メタルクラウン(シングル用)	径116mm	個	99	***	41	注1
TP410041	メタルクラウン(シングル用)	径200mm	個	99	***	41	注1
TP410042	メタルクラウン(シングル用)	径250mm	個	99	***	41	注1
TP410043	メタルクラウン(シングル用)	径300mm	個	99	***	41	注1
TP410044	メタルクラウン(シングル用)	径350mm	個	99	***	41	注1
TP410045	メタルクラウン(シングル用)	径400mm	個	99	***	41	注1
TP410046	メタルクラウン(シングル用)	径450mm	個	99	***	41	注1
TP410047	メタルクラウン(シングル用)	径500mm	個	99	***	41	注1
TP410048	メタルクラウン(シングル用)	径550mm	個	99	***	41	注1
TP410049	ダイヤビット(ダブル用)	径46mm　インプリ	個	99	***	41	注1
TP410050	ダイヤビット(ダブル用)	径56mm　インプリ	個	99	***	41	注1
TP410051	ダイヤビット(ダブル用)	径66mm　インプリ	個	99	***	41	注1
TP410052	ダイヤビット(ダブル用)	径76mm　インプリ	個	99	***	41	注1
TP410053	ダイヤビット(ダブル用)	径86mm　インプリ	個	99	***	41	注1
TP410054	ダイヤビット(ダブル用)	径101mm　インプリ	個	99	***	41	注1
TP410055	ケーシングパイプ	径46mm用　長1.5m	本	99	***	41	注1
TP410056	ケーシングパイプ	径56mm用　長1.5m	本	99	***	41	注1
TP410057	ケーシングパイプ	径66mm用　長1.5m	本	99	***	41	注1
TP410058	ケーシングパイプ	径76mm用　長1.5m	本	99	***	41	注1
TP410059	ケーシングパイプ	径86mm用　長1.5m	本	99	***	41	注1
TP410060	ケーシングパイプ	径101mm用　長1.5m	本	99	***	41	注1
TP410061	ケーシングパイプ	径116mm用　長1.5m	本	99	***	41	注1
TP410062	ケーシングパイプ	径66mm用　長1.0m	本	99	***	41	注1
TP410063	ケーシングパイプ	径76mm用　長1.0m	本	99	***	41	注1
TP410064	ケーシングパイプ	径86mm用　長1.0m	本	99	***	41	注1
TP410065	ケーシングパイプ	径101mm用　長1.0m	本	99	***	41	注1
TP410066	ケーシングパイプ	径116mm用　長1.0m	本	99	***	41	注1
TP410067	ボーリングロット(ｶｯﾌﾟﾘﾝｸﾞ付)	径40.5mm　長1.5m	本	99	***	41	注1

資材単価一覧表

令和6年4月1日以降適用

単価コード	名　　称	規　　格	単位	地区コード	単価	分類コード	備考
TP410068	ボーリングロット(ｶｯﾌﾟﾘﾝｸﾞ付)	径40.5mm　長1.0m	本	99	***	41	注1
TP410069	ボーリングロッド(ｶｯﾌﾟﾘﾝｸﾞ付)	径73mm　長3.0m	本	99	***	41	注1
TP410070	ボーリングロッド(ｶｯﾌﾟﾘﾝｸﾞ付)	径90mm　長3.0m	本	99	***	41	注1
TP410071	ダイヤモンドビット(コンクリート削孔用)	実外径255mm	個	99	***	41	注1
TP410072	コアチューブ(コンクリート削孔用)	実外径160mm　長250mm	本	99	***	41	注1
TP410073	コアチューブ(コンクリート削孔用)	実外径255mm　長250mm	本	99	***	41	注1
TP410074	アダプター(コンクリート削孔用)	実外径160mm　長80mm	個	99	***	41	注1
TP410075	アダプター(コンクリート削孔用)	実外径255mm　長80mm	個	99	***	41	注1
TP410076	ボーリングロット(ｶｯﾌﾟﾘﾝｸﾞ付3種)	φ40.5長3.0m	本	99	－	41	注3
TP430001	標本箱(土質用)	φ46mm用　5m入	箱	99	2960	43	
TP430002	図面袋	Ａ－１　１０枚	枚	99	***	43	注1
TP430003	図面袋	Ａ－１　３０枚	枚	99	***	43	注1
TP430004	図面袋	Ａ－２　１０枚	枚	99	***	43	注1
TP430005	図面袋	Ａ－２　３０枚	枚	99	***	43	注1
TP430006	標本箱(未固結試料用)	標本ﾋﾞﾝ(ﾌﾟﾗｽﾁｯｸ製)10本入	箱	99	2260	43	
TP430007	標本箱(岩質用)	φ66mm用　5m入	箱	99	3350	43	
TP430008	図面袋	Ａ－０　１０枚	枚	99	***	43	注1
TP430009	図面袋	Ａ－０　３０枚	枚	99	***	43	注1
TP430010	トレーシングペーパ	ﾂﾔ消ﾛｰﾙ　841mm×20m　50g/㎡	本	99	3010	43	
TP430011	ケント紙	中測判(平板測量用)400mm×500mm	枚	99	－	43	注3
TP430012	方眼紙	ロール上質　　800mm×10m	本	99	－	43	注3
TP430013	ポリエステルフイルム片面ロール	920mm×20m　厚0.075mm	本	99	***	43	注1
TP430014	ポリエステルベース	片面#500ロール 1×20m	本	99	26300	43	
TP430015	ポリエステルベース	片面#400ロール 0.92×20m	本	99	***	43	注1
TP430016	ポリエステルベース	片面#400ロール 1×20m	本	99	19400	43	
TP430017	ポリエステルベース	片面#300ロール 0.92×20m	本	99	***	43	注1
TP430018	ポリエステルベース	片面#300ロール 1×20m	本	99	16000	43	
TP430019	ポリエステルシート	片面#500 A4判	枚	99	90	43	
TP430020	ポリエステルシート	片面#400 A1判	枚	99	***	43	注1
TP430021	ポリエステルシート	片面#400 A4判	枚	99	72	43	
TP430022	ポリエステルシート	片面#300 A1判	枚	99	***	43	注1
TP430023	ポリエステルシート	片面#300 A4判	枚	99	53	43	
TP430024	ポリエステルベース	片面#300ロール 0.92×10m	本	99	***	43	注1
TP430025	ポリエステルフィルム	＃４００　１１０cm×８０cm	枚	99	－	43	注3
TP430026	ポリエステルフィルム	＃５００　１１０cm×８０cm	枚	99	***	43	注1
TP430027	ポリエステルベース	片面#500 0.92×20m	本	99	***	43	注1
TP430028	ポリエステルシート	片面#500 A1判	枚	99	***	43	注1
TP430029	報告書焼付代(コピー)	Ａ－３　４００枚	部	99	***	43	注1
TP430030	報告書焼付代(コピー)	Ａ－４以下　４００枚	部	99	***	43	注1

資材単価一覧表

令和6年4月1日以降適用

単価コード	名　　称	規　　格	単位	地区コード	単価	分類コード	備考
TP430031	報告書焼付代(コピー)	A－3　100枚	部	99	***	43	注1
TP430032	報告書焼付代(コピー)	A－4以下　100枚	部	99	***	43	注1
TP430033	報告書焼付代(コピー)	A－3　500枚	部	99	***	43	注1
TP430034	報告書焼付代(コピー)	A－4以下　500枚	部	99	***	43	注1
TP430035	報告書焼付代(コピー)	A－3　200枚	部	99	***	43	注1
TP430036	報告書焼付代(コピー)	A－4以下　200枚	部	99	***	43	注1
TP430037	報告書焼付代(コピー)	A－3　600枚	部	99	***	43	注1
TP430038	報告書焼付代(コピー)	A－4以下　600枚	部	99	***	43	注1
TP430039	報告書焼付代(コピー)	A－3　300枚	部	99	***	43	注1
TP430040	報告書焼付代(コピー)	A－4以下　300枚	部	99	***	43	注1
TP430041	報告書表紙代	厚手(金文字入)　A－3	部	99	6700	43	
TP430042	報告書表紙代	厚手(金文字入)　A－4	部	99	***	43	注1
TP430043	報告書表紙代	薄手(黒文字入)　A－3	部	99	5500	43	
TP430044	報告書表紙代	薄手(黒文字入)　A－4	部	99	***	43	注1
TP430045	報告書製本代	原稿100枚以下　A－3	部	99	500	43	
TP430046	報告書製本代	原稿100枚以下　A－4	部	99	350	43	
TP430047	報告書製本代	原稿101～200枚　A－3	部	99	900	43	
TP430048	報告書製本代	原稿101～200枚　A－4	部	99	650	43	
TP430049	図面焼付代(ｺﾋﾟｰ)	A－0	枚	99	***	43	注1
TP430050	図面焼付代(ｺﾋﾟｰ)	A－1	枚	99	***	43	注1
TP430051	図面焼付代(ｺﾋﾟｰ)	A－2	枚	99	***	43	注1
TP430052	報告書焼付代(コピー)	A－3　700枚	部	99	***	43	注1
TP430053	報告書焼付代(コピー)	A－4以下　700枚	部	99	***	43	注1
TP430054	報告書焼付代(コピー)	A－3　800枚	部	99	***	43	注1
TP430055	報告書焼付代(コピー)	A－4以下　800枚	部	99	***	43	注1
TP430056	報告書焼付代(コピー)	A－3　900枚	部	99	***	43	注1
TP430057	報告書焼付代(コピー)	A－4以下　900枚	部	99	***	43	注1
TP430058	報告書焼付代(コピー)	A－3　1000枚	部	99	***	43	注1
TP430059	報告書焼付代(コピー)	A－4以下　1000枚	部	99	***	43	注1
TP430060	報告書製本代	原稿201～300枚　A－3	部	99	1300	43	
TP430061	報告書製本代	原稿201～300枚　A－4	部	99	950	43	
TP430062	報告書製本代	原稿301～400枚　A－3	部	99	1700	43	
TP430063	報告書製本代	原稿301～400枚　A－4	部	99	1250	43	
TP430064	報告書製本代	原稿401～500枚　A－3	部	99	2100	43	
TP430065	報告書製本代	原稿401～500枚　A－4	部	99	1550	43	
TP430066	報告書製本代	原稿501～600枚　A－3	部	99	2500	43	
TP430067	報告書製本代	原稿501～600枚　A－4	部	99	1850	43	
TP430068	報告書製本代	原稿601～700枚　A－3	部	99	2900	43	
TP430069	報告書製本代	原稿601～700枚　A－4	部	99	2150	43	

資材単価一覧表

令和6年4月1日以降適用

単価コード	名　　称	規　　格	単位	地区コード	単価	分類コード	備考
TP430070	報告書製本代	原稿701～800枚　A－3	部	99	3300	43	
TP430071	報告書製本代	原稿701～800枚　A－4	部	99	2450	43	
TP430072	報告書製本代	原稿801～900枚　A－3	部	99	3700	43	
TP430073	報告書製本代	原稿801～900枚　A－4	部	99	2750	43	
TP430074	報告書製本代	原稿901～1000枚　A－3	部	99	4100	43	
TP430075	報告書製本代	原稿901～1000枚　A－4	部	99	3050	43	
TP430076	簡易加除式ファイル	A4縦型幅3cm(チューブ・パイプファイル)	冊	99	***	43	注1
TP430077	簡易加除式ファイル	A4縦型幅5cm(チューブ・パイプファイル)	冊	99	***	43	注1
TP430078	簡易加除式ファイル	A4縦型幅8cm(チューブ・パイプファイル)	冊	99	***	43	注1
TP430079	簡易加除式ファイル	A4縦型幅10cm(チューブ・パイプファイル)	冊	99	***	43	注1
TP430080	CD－R	CD－R(記録面色素フタロシアニン)700MB	枚	99	56	43	
TP430081	カラーコピー	＃400　110㎝×80㎝	枚	99	6800	43	
TP450001	サンプラー	標準貫入試験用	個	99	43600	45	
TP450002	シュー	標準貫入試験用	個	99	4210	45	
TP450003	内外ゴム等	孔内水平載荷試験用	組	99	18700	45	
TP450004	高圧パッカー等	孔内水平載荷試験用	組	99	39700	45	
TP450005	シンウオールライイナー(黄銅製)	内径75mm　肉厚1.9～2.1mm	本	99	7750	45	
TP450006	デニソンライナー(ステンレス製)	内径75mm　肉厚1.5～2.0mm	本	99	10800	45	
TP450007	ﾌｫｲﾙﾃｰﾌﾟ(ﾌｫｲﾙｻﾝﾘﾝｸﾞ用)	ステンレス製	本	99	1480	45	
TP450008	スクリューポイント	スウェーデン式サウンディング	本	99	16300	45	
TP450009	ロッド(スウェーデン式)	19mm専用ロッド	本	99	6780	45	
TP450010	コーン(オランダ式二重管用)	マントルコーン	個	99	71700	45	
TP450011	コーン(オランダ式二重管用)	フリクションコーン	個	99	90400	45	
TP450012	ロッド(オランダ式二重管用)	2t用　径28mm	本	99	28000	45	
TP450013	ロッド(オランダ式二重管用)	10t用　径36mm	本	99	30400	45	
TP450014	コーン(ポータブル式用)	単管式	個	99	5190	45	
TP450015	ロッド(ポータブル式用)	径16mm	本	99	4290	45	
TP450016	現状土CBR試験	水浸法 1ﾓｰﾙﾄﾞ	試料	99	***	45	注1
TP450017	室内土質試験　土の粒度試験	ふるい分析　試料0．5～2kg未満	試料	99	***	45	注1
TP450018	室内土質試験　土の粒度試験	ふるい分析　試料2～4kg未満	試料	99	***	45	注1
TP450019	室内土質試験　土の粒度試験	ふるい分析　試料4kg以上	試料	99	***	45	注1
TP450020	室内土質試験　土の保水性試験	遠心法 3個／試料	試料	99	***	45	注1
TP450021	室内土質試験　土の収縮定数試験	JIS A 1209 1個／試料	試料	99	***	45	注1
TP450022	室内土質試験　土の強熱減量試験	3個／試料	試料	99	***	45	注1
TP450023	室内土質試験　土のPH試験	ガラス電極法	試料	99	***	45	注1
TP450024	室内土質試験　土の塩素イオン含有量試験		試料	99	***	45	注1
TP450025	室内土質試験　砂の最大密度・最小密度試験	相対密度	試料	99	***	45	注1
TP450026	室内土質試験　土の透水試験	JIS　A　1218　定水位法	試料	99	***	45	注1
TP450027	室内土質試験　土の透水試験	JIS　A　1218　変水位法	試料	99	***	45	注1

資材単価一覧表

令和6年4月1日以降適用

単価コード	名　　称	規　　格	単位	地区コード	単価	分類コード	備考
TP450028	室内土質試験　突固めによる土の締固め試験　乾燥法	モールド径10　ランマ2.5	試料	99	***	45	注1
TP450029	室内土質試験　突固めによる土の締固め試験　乾燥法	モールド径10　ランマ4.5	試料	99	***	45	注1
TP450030	室内土質試験　突固めによる土の締固め試験　乾燥法	モールド径15　ランマ2.5	試料	99	***	45	注1
TP450031	室内土質試験　突固めによる土の締固め試験　乾燥法	モールド径15　ランマ4.5	試料	99	***	45	注1
TP450032	室内土質試験　突固めによる土の締固め試験　非乾燥	モールド径10　ランマ2.5	試料	99	***	45	注1
TP450033	室内土質試験　突固めによる土の締固め試験　非乾燥	モールド径10　ランマ4.5	試料	99	***	45	注1
TP450034	室内土質試験　突固めによる土の締固め試験　非乾燥	モールド径15　ランマ2.5	試料	99	***	45	注1
TP450035	室内土質試験　突固めによる土の締固め試験　非乾燥	モールド径15　ランマ4.5	試料	99	***	45	注1
TP450036	室内土質試験　土の圧密試験	1供試体／試料	試料	99	***	45	注1
TP450037	室内土質試験　一面せん断試験　UU試験	1試料につき3供試体	試料	99	***	45	注1
TP450038	室内土質試験　一面せん断試験　CU試験	1試料につき3供試体	試料	99	***	45	注1
TP450039	室内土質試験　三軸圧縮試験　UU試験	1試料につき3供試体	試料	99	***	45	注1
TP450040	室内土質試験　三軸圧縮試験　CD試験	1試料につき3供試体	試料	99	***	45	注1
TP450041	室内土質試験　三軸圧縮試験　CU試験	径35mm 3供試体／試料	試料	99	***	45	注1
TP450042	室内土質試験　三軸圧縮試験　CU試験	径50mm 3供試体／試料	試料	99	***	45	注1
TP450043	三軸圧縮試験　CU試験	径35mm(間げき水圧測定含む)	試料	99	***	45	注1
TP450044	三軸圧縮試験　CU試験	径50mm(間げき水圧測定含む)	試料	99	***	45	注1
TP450045	室内土質試験　改良型一面せん断試験	UU試験　1試料に3供試体	試料	99	***	45	注1
TP450046	室内土質試験　改良型一面せん断試験	CU試験　1試料に3供試体	試料	99	***	45	注1
TP450047	室内土質試験　改良型一面せん断試験	CD試験　1試料に3供試体	試料	99	***	45	注1
TP450048	シンウォールライナー	内径75mm	本	99	13200	45	
TP450049	現場透水試験(簡易法)	直接調査費のみ(諸経費含まず)	回	99	40000	45	
TP450050	現場透水試験(JGS1316)	直接調査費のみ(諸経費含まず)	回	99	50000	45	
TP450051	検定料	地盤情報データベースA検定	本	99	2000	45	
TP450052	検定料	地盤情報データベースB検定	本	99	3000	45	
KF450053	管継目試験器(FRPM管用)	900mm	日	99	***	45	注2
KF450054	管継目試験器(FRPM管用)	1000mm	日	99	***	45	注2
KF450055	管継目試験器(FRPM管用)	1100mm	日	99	***	45	注2
KF450056	管継目試験器(FRPM管用)	1200mm	日	99	***	45	注2
KF450057	管継目試験器(FRPM管用)	1350mm	日	99	***	45	注2
KF450058	管継目試験器(FRPM管用)	1500mm	日	99	***	45	注2
KF450059	管継目試験器(FRPM管用)	1650mm	日	99	***	45	注2
KF450060	管継目試験器(FRPM管用)	1800mm	日	99	***	45	注2
KF450061	管継目試験器(FRPM管用)	2000mm	日	99	***	45	注2
KF450062	管継目試験器(FRPM管用)	2200mm	日	99	***	45	注2
KF450063	管継目試験器(FRPM管用)	2400mm	日	99	***	45	注2
KF450064	管継目試験器(FRPM管用)	2600mm	日	99	***	45	注2
KF450065	管継目試験器(FRPM管用)	2800mm	日	99	***	45	注2
KF450066	管継目試験器(FRPM管用)	3000mm	日	99	***	45	注2

資材単価一覧表

令和6年4月1日以降適用

単価コード	名　　称	規　　格	単位	地区コード	単価	分類コード	備考
KF450067	管継目試験器(DCIP管用)	900mm	日	99	***	45	注2
KF450068	管継目試験器(DCIP管用)	1000mm	日	99	***	45	注2
KF450069	管継目試験器(DCIP管用)	1100mm	日	99	***	45	注2
KF450070	管継目試験器(DCIP管用)	1200mm	日	99	***	45	注2
KF450071	管継目試験器(DCIP管用)	1350mm	日	99	***	45	注2
KF450072	管継目試験器(DCIP管用)	1500mm	日	99	***	45	注2
KF450073	管継目試験器(DCIP管用)	1600mm	日	99	***	45	注2
KF450074	管継目試験器(DCIP管用)	1650mm	日	99	***	45	注2
KF450075	管継目試験器(DCIP管用)	1800mm	日	99	***	45	注2
KF450076	管継目試験器(DCIP管用)	2000mm	日	99	***	45	注2
KF450077	管継目試験器(DCIP管用)	2100mm	日	99	***	45	注2
KF450078	管継目試験器(DCIP管用)	2200mm	日	99	***	45	注2
KF450079	管継目試験器(DCIP管用)	2400mm	日	99	***	45	注2
KF450080	管継目試験器(DCIP管用)	2600mm	日	99	***	45	注2
TP460001	積卸し費	基地積込み･取卸し＋現場積込み･取卸し	ton	99	***	46	注2
TP460002	積卸し費	積込み･取卸し	ton	99	***	46	注2
TP460003	積卸し費	積込み(又は取卸し)のみ	ton	99	***	46	注2
TP460004	仮設材輸送運賃料金	10km以下　製品長12m以内	ton	99	***	46	注2
TP460005	仮設材輸送運賃料金	20km以下　製品長12m以内	ton	99	***	46	注2
TP460006	仮設材輸送運賃料金	30km以下　製品長12m以内	ton	99	***	46	注2
TP460007	仮設材輸送運賃料金	40km以下　製品長12m以内	ton	99	***	46	注2
TP460008	仮設材輸送運賃料金	50km以下　製品長12m以内	ton	99	***	46	注2
TP460009	仮設材輸送運賃料金	60km以下　製品長12m以内	ton	99	***	46	注2
TP460010	仮設材輸送運賃料金	70km以下　製品長12m以内	ton	99	***	46	注2
TP460011	仮設材輸送運賃料金	80km以下　製品長12m以内	ton	99	***	46	注2
TP460012	仮設材輸送運賃料金	90km以下　製品長12m以内	ton	99	***	46	注2
TP460013	仮設材輸送運賃料金	100km以下　製品長12m以内	ton	99	***	46	注2
TP460014	仮設材輸送運賃料金	110km以下　製品長12m以内	ton	99	***	46	注2
TP460015	仮設材輸送運賃料金	120km以下　製品長12m以内	ton	99	***	46	注2
TP460016	仮設材輸送運賃料金	130km以下　製品長12m以内	ton	99	***	46	注2
TP460017	仮設材輸送運賃料金	140km以下　製品長12m以内	ton	99	***	46	注2
TP460018	仮設材輸送運賃料金	150km以下　製品長12m以内	ton	99	***	46	注2
TP460019	仮設材輸送運賃料金	160km以下　製品長12m以内	ton	99	***	46	注2
TP460020	仮設材輸送運賃料金	170km以下　製品長12m以内	ton	99	***	46	注2
TP460021	仮設材輸送運賃料金	180km以下　製品長12m以内	ton	99	***	46	注2
TP460022	仮設材輸送運賃料金	190km以下　製品長12m以内	ton	99	***	46	注2
TP460023	仮設材輸送運賃料金	200km以下　製品長12m以内	ton	99	***	46	注2
TP460024	仮設材輸送運賃料金	10km以下　製品長12m超～15m以内	ton	99	***	46	注2
TP460025	仮設材輸送運賃料金	20km以下　製品長12m超～15m以内	ton	99	***	46	注2

資材単価一覧表

令和6年4月1日以降適用

単価コード	名　　称	規　　格	単位	地区コード	単価	分類コード	備考
TP460026	仮設材輸送運賃料金	30km以下　製品長12m超～15m以内	ton	99	***	46	注2
TP460027	仮設材輸送運賃料金	40km以下　製品長12m超～15m以内	ton	99	***	46	注2
TP460028	仮設材輸送運賃料金	50km以下　製品長12m超～15m以内	ton	99	***	46	注2
TP460029	仮設材輸送運賃料金	60km以下　製品長12m超～15m以内	ton	99	***	46	注2
TP460030	仮設材輸送運賃料金	70km以下　製品長12m超～15m以内	ton	99	***	46	注2
TP460031	仮設材輸送運賃料金	80km以下　製品長12m超～15m以内	ton	99	***	46	注2
TP460032	仮設材輸送運賃料金	90km以下　製品長12m超～15m以内	ton	99	***	46	注2
TP460033	仮設材輸送運賃料金	100km以下　製品長12m超～15m以内	ton	99	***	46	注2
TP460034	仮設材輸送運賃料金	110km以下　製品長12m超～15m以内	ton	99	***	46	注2
TP460035	仮設材輸送運賃料金	120km以下　製品長12m超～15m以内	ton	99	***	46	注2
TP460036	仮設材輸送運賃料金	130km以下　製品長12m超～15m以内	ton	99	***	46	注2
TP460037	仮設材輸送運賃料金	140km以下　製品長12m超～15m以内	ton	99	***	46	注2
TP460038	仮設材輸送運賃料金	150km以下　製品長12m超～15m以内	ton	99	***	46	注2
TP460039	仮設材輸送運賃料金	160km以下　製品長12m超～15m以内	ton	99	***	46	注2
TP460040	仮設材輸送運賃料金	170km以下　製品長12m超～15m以内	ton	99	***	46	注2
TP460041	仮設材輸送運賃料金	180km以下　製品長12m超～15m以内	ton	99	***	46	注2
TP460042	仮設材輸送運賃料金	190km以下　製品長12m超～15m以内	ton	99	***	46	注2
TP460043	仮設材輸送運賃料金	200km以下　製品長12m超～15m以内	ton	99	***	46	注2
TP460044	仮設材輸送運賃料金	10km以下　製品長15m超	ton	99	***	46	注2
TP460045	仮設材輸送運賃料金	20km以下　製品長15m超	ton	99	***	46	注2
TP460046	仮設材輸送運賃料金	30km以下　製品長15m超	ton	99	***	46	注2
TP460047	仮設材輸送運賃料金	40km以下　製品長15m超	ton	99	***	46	注2
TP460048	仮設材輸送運賃料金	50km以下　製品長15m超	ton	99	***	46	注2
TP460049	仮設材輸送運賃料金	60km以下　製品長15m超	ton	99	***	46	注2
TP460050	仮設材輸送運賃料金	70km以下　製品長15m超	ton	99	***	46	注2
TP460051	仮設材輸送運賃料金	80km以下　製品長15m超	ton	99	***	46	注2
TP460052	仮設材輸送運賃料金	90km以下　製品長15m超	ton	99	***	46	注2
TP460053	仮設材輸送運賃料金	100km以下　製品長15m超	ton	99	***	46	注2
TP460054	仮設材輸送運賃料金	110km以下　製品長15m超	ton	99	***	46	注2
TP460055	仮設材輸送運賃料金	120km以下　製品長15m超	ton	99	***	46	注2
TP460056	仮設材輸送運賃料金	130km以下　製品長15m超	ton	99	***	46	注2
TP460057	仮設材輸送運賃料金	140km以下　製品長15m超	ton	99	***	46	注2
TP460058	仮設材輸送運賃料金	150km以下　製品長15m超	ton	99	***	46	注2
TP460059	仮設材輸送運賃料金	160km以下　製品長15m超	ton	99	***	46	注2
TP460060	仮設材輸送運賃料金	170km以下　製品長15m超	ton	99	***	46	注2
TP460061	仮設材輸送運賃料金	180km以下　製品長15m超	ton	99	***	46	注2
TP460062	仮設材輸送運賃料金	190km以下　製品長15m超	ton	99	***	46	注2
TP460063	仮設材輸送運賃料金	200km以下　製品長15m超	ton	99	***	46	注2
TP470001	丸パイプ	ベース　径48.6mm	個	99	***	47	注1

資材単価一覧表

令和6年4月1日以降適用

単価コード	名　　称	規　　格	単位	地区コード	単価	分類コード	備考
TP470002	足場パイプ	径48.6　L=2m	本	99	***	47	注1
TP470003	枠組足場	ジャツキベース ストローク250mm	個	99	***	47	注1
TP470004	枠組足場	建枠　巾600mm級　高1700mm級	脚	99	***	47	注1
TP470005	枠組足場	筋違　1200mm級×1800mm級	本	99	***	47	注1
TP470006	パイプサポート	小型　1200mm～2100mm	本	99	***	47	注1
TP470007	パイプサポート	大型　2100mm～3500mm	本	99	***	47	注1
TP480001	シート(ポリエステル)	3.6m×5.4m×0.4mm	枚	99	***	48	注1
TP490001	スパイラルダクト	亜鉛引き　厚0.6mm　口径300	m	99	***	49	注1
TP490002	ビニール風管	厚0.4mm　口径300	m	99	***	49	注1
TP500001	人工筋芝	幅　7cm	m	99	***	50	注1
TP500002	人工筋芝	幅10cm	m	99	***	50	注1
TP500003	人工筋芝	幅15cm	m	99	***	50	注1
TP500004	植生材料		ha	99	－	50	注3
TP530001	農業用地下水位管理器	Gフロート(L型)　接続ホース付	個	99	24500	53	
TP530002	農業用地下水位管理器	Gフロート(H型)　接続ホース付	個	99	27300	53	
TP530003	農業用地下水位管理器	水位管理器取付管セット　蓋付、チーズ含	個	99	28400	53	
TP530004	自然圧水田用Gバルブ	自然圧水田用Gバルブ(L型)	個	99	19800	53	
TP530005	自然圧水田用Gバルブ	自然圧水田用Gバルブ(H型)	個	99	21000	53	
TP530006	自然圧水田用Gバルブ	Gバルブ用L字継手(L型)	個	99	7600	53	
TP530007	自然圧水田用Gバルブ	Gバルブ用L字継手(H型)	個	99	7600	53	
TP530008	自然圧水田用Gバルブ	(開閉)T型ハンドル	個	99	2000	53	
TP530009	自然圧水田用空気弁	自然圧水田用空気弁Gベント(L型)	個	99	11600	53	
TP530010	自然圧水田用空気弁	自然圧水田用空気弁Gベント(H型)	個	99	15300	53	
TP530011	Gバルブ用エルボ	Gバルブ用エルボ(100mm)	個	99	1700	53	
TP530012	フォアス桝	フォアス桝	個	99	29000	53	
TP530013	フォアス桝	フォアス桝台座ユニット組付品(木枠台)	個	99	15700	53	
TP530014	フォアス桝	フォアス桝用配管ユニット台座(発砲スチロール台)	個	99	28400	53	
TP530015	水位制御器	水位制御器(150mm)	個	99	37200	53	
TP530016	水位調整型排水調節器	ふかみず君I型	個	99	19300	53	
TP530017	ポリエチレン製異種管用VUソケット	PE異種管用VU用ソケット　50mm	個	99	324	53	
TP530018	ポリエチレン製異種管用VUソケット	PE異種管用VU用ソケット　60mm	個	99	428	53	
TP530019	ポリエチレン製異種管用VUソケット	PE異種管用VU用ソケット　75mm	個	99	926	53	
TP530020	ポリエチレン製異種管用DVソケット	PE異種管用DV用ソケット　100mm	個	99	1180	53	
TP530021	ポリエチレン製ソケット	PEソケット　50mm	個	99	172	53	
TP530022	ポリエチレン製ソケット	PEソケット　60mm	個	99	218	53	
TP530023	ポリエチレン製ソケット	PEソケット　75mm	個	99	350	53	
TP530024	ポリエチレン製ソケット	PEソケット　100mm	個	99	730	53	
TP530025	ポリエチレン製チーズ	PEチーズ　50×50mm	個	99	776	53	
TP530026	ポリエチレン製チーズ	PEチーズ　60×60mm	個	99	1290	53	

資材単価一覧表

令和6年4月1日以降適用

単価コード	名　　称	規　　格	単位	地区コード	単価	分類コード	備考
TP530027	ポリエチレン製チーズ	PEチーズ　75×75mm	個	99	2070	53	
TP530028	ポリエチレン製Yチーズ	PE45°　Y字管　50×50mm	個	99	776	53	
TP530029	ポリエチレン製Yチーズ	PE45°　Y字管　60×60mm	個	99	1300	53	
TP530030	ポリエチレン製Yチーズ	PE45°　Y字管　75×75mm	個	99	2040	53	
TP530031	ポリエチレン製立体十字管	フォアス用PE立体十字管　100×75mm	個	99	5920	53	
TP530032	ポリエチレン製洗浄孔付ソケット	フォアス用PE洗浄孔付ソケット　75×22mm	個	99	2960	53	
TP530033	ポリエチレン製片落カラー	フォアス用PE片落カラー(ラッパタイプ)　75×50mm	個	99	530	53	
TP530034	ポリエチレン製片落カラー	フォアス用PE片落カラー(ラッパタイプ)　75×60mm	個	99	560	53	
TP530035	ポリエチレン製洗浄孔付チーズ	フォアス用PE洗浄孔付チーズ　75×75×22mm	個	99	4690	53	
TP530036	ポリエチレン製洗浄孔付チーズ	フォアス用PE洗浄孔付チーズ　75×60×22mm	個	99	5120	53	
TP530037	ポリエチレン製洗浄孔付チーズ	フォアス用PE洗浄孔付チーズ　75×50×22mm	個	99	4800	53	
TP530038	ポリエチレン製キャップ	PEキャップ　50mm	個	99	180	53	
TP530039	ポリエチレン製キャップ	PEキャップ　60mm	個	99	230	53	
TP530040	ポリエチレン製キャップ	PEキャップ　75mm	個	99	330	53	
TP530041	ポリエチレン製キャップ	PEキャップ　100mm	個	99	600	53	
TP530042	ポリエチレン製エルボ	PEエルボ　50mm　90°	個	99	440	53	
TP530043	ポリエチレン製エルボ	PEエルボ　60mm　90°	個	99	840	53	
TP530044	ポリエチレン製エルボ	PEエルボ　75mm　90°	個	99	1510	53	
TP530045	ポリエチレン製エルボ	PEエルボ　100mm　90°	個	99	3210	53	
TP530046	洗浄器導入管	フォアス洗浄孔用ガイド管(CD管)　22mm	m	99	216	53	
TP530047	ポリエチレン製十字管	75×75mm	個	99	4510	53	
TP530048	ポリエチレン製十字管	60×60mm	個	99	3000	53	
TP530049	ポリエチレン製Yチーズ	PE45°　Y字管　100×100mm	個	99	3870	53	
TP530050	ポリエチレン製片落カラー	フォアス用PE片落カラー(ラッパタイプ)　60×50mm	個	99	480	53	
TP530051	ポリエチレン製片落カラー	フォアス用PE片落カラー(ラッパタイプ)　100×50mm	個	99	820	53	
TP530052	ポリエチレン製エルボ	PEエルボ　50mm　45°	個	99	440	53	
TP530053	ポリエチレン製エルボ	PEエルボ　60mm　45°	個	99	841	53	
TP530054	ポリエチレン製エルボ	PEエルボ　75mm　45°	個	99	1510	53	
TP530055	ポリエチレン製エルボ	PEエルボ　100mm　45°	個	99	3210	53	
TP530056	フォアスカッター賃料		日	99	39000	53	
TP530057	D3ベストドレーン賃料		日	99	269000	53	
TP530058	きりまるくん賃料		日	99	58000	53	
TP530059	アーム式ベストドレーン　アタッチメント賃料		日	99	95000	53	
TP530060	疎水材投入機賃料		日	99	50000	53	
TP530061	エクステンションアーム賃料		日	99	11000	53	
TP530062	特許使用料・FOEAS/フォアス	第3671373号・地下灌漑システム	ha	99	27000	53	
TP530063	特許使用料・FOEAS/フォアス	第3702329号・地下灌漑システムにおける用水供給装置	ha	99	5400	53	
TP530064	特許使用料・FOEAS/フォアス	第4544611号・水位調整システム	ha	99	8100	53	
TP530065	特許使用料・FOEAS/フォアス	第4596869号・耕作区の水位調節システム	ha	99	13500	53	

資材単価一覧表

令和6年4月1日以降適用

単価コード	名　　称	規　　格	単位	地区コード	単価	分類コード	備考
TP530066	特許使用料・洗浄器導入孔	第3756157号	箇所	99	60	53	
TP530067	特許使用料・フォアスカッター	第4442724号	m	99	6	53	
TP530068	特許使用料・ベスト・ドレーン	第4621443号	m	99	10	53	
TP530069	特許使用料・有材（上部有材）弾丸暗渠工法　Ⅲ型	第3785486号ほか	ha	99	10800	53	
TP530070	水抜きボーリング保孔管（二重式排水管）	孔先管　内径φ50　1m/本	本	99	3700	53	
TP530071	水抜きボーリング保孔管（二重式排水管）	孔先管　内径φ50　2m/本	本	99	6600	53	
TP530072	水抜きボーリング保孔管（二重式排水管）	孔中管　内径φ50　2m/本	本	99	7400	53	
TP530073	水抜きボーリング保孔管（二重式排水管）	孔口管　内径φ50　1m/本	本	99	3600	53	
TP530074	水抜きボーリング保孔管（二重式排水管）	孔口管　内径φ50　2m/本	本	99	5700	53	
TP530075	植生シート工(センチピードグラス)	非分解 材料･施工費含む	m2	99	1240	53	
TP530076	植生シート工(センチピードグラス)	非分解 客土1cm相当　材料･施工費含む	m2	99	2230	53	
TP530077	植生シート工(センチピードグラス)	非分解 客土2cm相当　材料･施工費含む	m2	99	3100	53	
TP530078	植生シート工(センチピードグラス)	分解 材料･施工費含む	m2	99	1550	53	
TP530079	植生シート工(センチピードグラス)	分解 客土1cm相当　材料･施工費含む	m2	99	3030	53	
TP530080	植生シート工(センチピードグラス)	分解 客土2cm相当　材料･施工費含む	m2	99	3470	53	
KF530081	グラインダー	180mm	日	99	***	53	注2
KF530082	パイプカッター		日	99	***	53	注2
TP530083	もみ殻		m3	99	－	53	注3
TP530084	現場流用土		m3	99	－	53	注3
TP530085	ジオグリッド		㎡	99	－	53	注3
TP530086	ジオグリッド接合		m	99	－	53	注3
TP540001	設計用技師長宿泊費	（乙地）消費税抜き（9級相当）	人	99	***	54	注2
TP540002	設計用主任技師宿泊費	（乙地）消費税抜き（7級相当）	人	99	***	54	注2
TP540003	設計用技師（A）宿泊費	（乙地）消費税抜き（6級相当）	人	99	***	54	注2
TP540004	設計用技師（B）宿泊費	（乙地）消費税抜き（4級相当）	人	99	***	54	注2
TP540005	設計用技師（C）宿泊費	（乙地）消費税抜き（3級相当）	人	99	***	54	注2
TP540006	設計用技術員宿泊費	（乙地）消費税抜き（2級相当）	人	99	***	54	注2
TP540007	測量業務主任技師宿泊費	（乙地）消費税抜き（6級相当）	人	99	***	54	注2
TP540008	測量業務技師宿泊費	（乙地）消費税抜き（4級相当）	人	99	***	54	注2
TP540009	測量業務技師補宿泊費	（乙地）消費税抜き（2級相当）	人	99	***	54	注2
TP540010	測量業務助手宿泊費	（乙地）消費税抜き（1級相当）	人	99	***	54	注2
TP540011	測量業務操縦士宿泊費	（乙地）消費税抜き（4級相当）	人	99	***	54	注2
TP540012	測量業務整備士宿泊費	（乙地）消費税抜き（3級相当）	人	99	***	54	注2
TP540013	測量業務撮影士宿泊費	（乙地）消費税抜き（3級相当）	人	99	***	54	注2
TP540014	測量業務撮影助手宿泊費	（乙地）消費税抜き（1級相当）	人	99	***	54	注2
TP540015	地質調査技師宿泊費	（乙地）消費税抜き（4級相当）	人	99	***	54	注2
TP540016	主任地質調査員宿泊費	（乙地）消費税抜き（2級相当）	人	99	***	54	注2
TP540017	地質調査員宿泊費	（乙地）消費税抜き（1級相当）	人	99	***	54	注2
TP540018	設計用技師長宿泊費	（甲地）消費税抜き（9級相当）	人	99	***	54	注2

資材単価一覧表

令和6年4月1日以降適用

単価コード	名　　称	規　　格	単位	地区コード	単価	分類コード	備考
TP540019	設計用主任技師宿泊費	(甲地)消費税抜き(7級相当)	人	99	***	54	注2
TP540020	設計用技師(A)宿泊費	(甲地)消費税抜き(6級相当)	人	99	***	54	注2
TP540021	設計用技師(B)宿泊費	(甲地)消費税抜き(4級相当)	人	99	***	54	注2
TP540022	設計用技師(C)宿泊費	(甲地)消費税抜き(3級相当)	人	99	***	54	注2
TP540023	設計用技術員宿泊費	(甲地)消費税抜き(2級相当)	人	99	***	54	注2
TP540024	測量業務主任技師宿泊費	(甲地)消費税抜き(6級相当)	人	99	***	54	注2
TP540025	測量業務技師宿泊費	(甲地)消費税抜き(4級相当)	人	99	***	54	注2
TP540026	測量業務技師補宿泊費	(甲地)消費税抜き(2級相当)	人	99	***	54	注2
TP540027	測量業務助手宿泊費	(甲地)消費税抜き(1級相当)	人	99	***	54	注2
TP540028	測量業務操縦士宿泊費	(甲地)消費税抜き(4級相当)	人	99	***	54	注2
TP540029	測量業務整備士宿泊費	(甲地)消費税抜き(3級相当)	人	99	***	54	注2
TP540030	測量業務撮影士宿泊費	(甲地)消費税抜き(3級相当)	人	99	***	54	注2
TP540031	測量業務撮影助手宿泊費	(甲地)消費税抜き(1級相当)	人	99	***	54	注2
TP540032	地質調査技師宿泊費	(甲地)消費税抜き(4級相当)	人	99	***	54	注2
TP540033	主任地質調査員宿泊費	(甲地)消費税抜き(2級相当)	人	99	***	54	注2
TP540034	地質調査員宿泊費	(甲地)消費税抜き(1級相当)	人	99	***	54	注2
TP540035	設計用主任技術者宿泊費	(乙地)消費税抜き(9級相当)	人	99	***	54	注2
TP540036	設計用主任技術者宿泊費	(甲地)消費税抜き(9級相当)	人	99	***	54	注2
TP540037	測量業務補助員宿泊費	(乙地)消費税抜き(1級相当)	人	99	***	54	注2
TP540038	測量船操縦士宿泊費	(乙地)消費税抜き(1級相当)	人	99	***	54	注2
TP540039	測量業務補助員宿泊費	(甲地)消費税抜き(1級相当)	人	99	***	54	注2
TP540040	測量船操縦士宿泊費	(甲地)消費税抜き(1級相当)	人	99	***	54	注2
TP540041	現場技術業務滞在費	消費税抜き(4級相当)	人	99	***	54	注2
TP540042	現場技術業務滞在費	消費税抜き(3級相当)	人	99	***	54	注2
TP540043	現場技術業務滞在費	消費税抜き(2級相当)	人	99	***	54	注2
TP540044	外業の滞在日額旅費2級相当以下	宿泊現地到着の翌日より29日目まで	人	99	***	54	注2
TP540045	外業の滞在日額旅費3級相当以上	宿泊現地到着の翌日より29日目まで	人	99	***	54	注2
TP540046	外業の滞在日額旅費2級相当以下	宿泊30日目から59日目まで(30日)	人	99	***	54	注2
TP540047	外業の滞在日額旅費3級相当以上	宿泊30日目から59日目まで(30日)	人	99	***	54	注2
TP540048	外業の滞在日額旅費2級相当以下	宿泊60日目以上	人	99	***	54	注2
TP540049	外業の滞在日額旅費3級相当以上	宿泊60日目以上	人	99	***	54	注2
TP550001	コンクリート柱	8m	本	99	-	55	注3
TP550002	コンクリート根枷	電力形(バンド別)	個	99	-	55	注3
TP550003	軽腕金用アームタイレスバント	SABD-19S-DW	個	99	-	55	注3
TP550004	ステーブロック	2号_600×300mm	組	99	-	55	注3
TP550005	高圧端末処理	6kV_CV_3C_38mm2_屋内	組	99	-	55	注3
TP550006	高圧端末処理	6kV_CV_3C_38mm2_屋外	組	99	-	55	注3
TP550007	接地線	4_14mm2	m	99	-	55	注3
TP550008	気中開閉器	地絡保護付_200A	台	99	-	55	注3

資材単価一覧表

令和6年4月1日以降適用

単価コード	名　　称	規　　格	単位	地区コード	単価	分類コード	備考
TP550009	簡易配電盤		面	99	－	55	注3
TP550010	高圧カットアウト	7.2kV_30A_PC-6	個	99	－	55	注3
TP550011	ブレード損耗費	径180mm	枚	99	－	55	注3
TP550012	成型ゴム目地	50×50	m	99	－	55	注3
TP550013	鉄筋コンクリート柵渠	50×50	組	99	－	55	注3
TP550014	接着材	成型ゴム目地用	kg	99	－	55	注3
TP550015	プライマー	成型ゴム目地用	kg	99	－	55	注3
TP560001	埋設標識シート	ｼﾝｸﾞﾙ 150mm×50m	巻	99	－	56	注3
TP560002	ケーブルラック(ﾒﾗﾐﾝ樹脂塗装)	70H× 800W L=3.0	本	99	－	56	注3
TP560003	ケーブルラック(ﾒﾗﾐﾝ樹脂塗装)	100H× 300W L=3.0	本	99	－	56	注3
TP560004	ケーブルラック(ﾒﾗﾐﾝ樹脂塗装)	100H× 400W L=3.0	本	99	－	56	注3
TP560005	ケーブルラック(ﾒﾗﾐﾝ樹脂塗装)	100H× 500W L=3.0	本	99	－	56	注3
TP560006	ケーブルラック(ﾒﾗﾐﾝ樹脂塗装)	100H× 600W L=3.0	本	99	－	56	注3
TP560007	ケーブルラック(ﾒﾗﾐﾝ樹脂塗装)	100H× 700W L=3.0	本	99	－	56	注3
TP560008	ケーブルラック(ﾒﾗﾐﾝ樹脂塗装)	100H× 800W L=3.0	本	99	－	56	注3
TP560009	ケーブルラック(ﾒﾗﾐﾝ樹脂塗装)	100H× 900W L=3.0	本	99	－	56	注3
TP560010	ケーブルラック(ﾒﾗﾐﾝ樹脂塗装)	100H×1000W L=3.0	本	99	－	56	注3
TP560011	ケーブルラック(ﾒﾗﾐﾝ樹脂塗装)	100H×1200W L=3.0	本	99	－	56	注3
TP560012	ケーブルラック(ｱﾙﾐ製)	50H× 100W L=3.0	本	99	－	56	注3
TP560013	ケーブルラック(ｱﾙﾐ製)	50H× 200W L=3.0	本	99	－	56	注3
TP560014	ケーブルラック(ｱﾙﾐ製)	50H× 300W L=3.0	本	99	－	56	注3
TP560015	ケーブルラック(ｱﾙﾐ製)	50H× 400W L=3.0	本	99	－	56	注3
TP560016	ケーブルラック(ｱﾙﾐ製)	60H× 200W L=3.0	本	99	－	56	注3
TP560017	ケーブルラック(ｱﾙﾐ製)	60H× 300W L=3.0	本	99	－	56	注3
TP560018	ケーブルラック(ｱﾙﾐ製)	60H× 400W L=3.0	本	99	－	56	注3
TP560019	ケーブルラック(ｱﾙﾐ製)	60H× 500W L=3.0	本	99	－	56	注3
TP560020	ケーブルラック(ｱﾙﾐ製)	60H× 600W L=3.0	本	99	－	56	注3
TP560021	ケーブルラック(ｱﾙﾐ製)	60H× 800W L=3.0	本	99	－	56	注3
TP560022	ケーブルラック(ｱﾙﾐ製)	60H×1000W L=3.0	本	99	－	56	注3
TP560023	ケーブルラック(ｱﾙﾐ製)	70H× 200W L=3.0	本	99	－	56	注3
TP560024	ケーブルラック(ｱﾙﾐ製)	70H× 300W L=3.0	本	99	－	56	注3
TP560025	ケーブルラック(ｱﾙﾐ製)	70H× 400W L=3.0	本	99	－	56	注3
TP560026	ケーブルラック(ｱﾙﾐ製)	70H× 500W L=3.0	本	99	－	56	注3
TP560027	ケーブルラック(ｱﾙﾐ製)	70H× 600W L=3.0	本	99	－	56	注3
TP560028	ケーブルラック(ｱﾙﾐ製)	70H× 800W L=3.0	本	99	－	56	注3
TP560029	ケーブルラック(ｱﾙﾐ製)	70H×1000W L=3.0	本	99	－	56	注3
TP560030	ケーブルラック(ｱﾙﾐ製)	80H× 200W L=3.0	本	99	－	56	注3
TP560031	ケーブルラック(ｱﾙﾐ製)	80H× 300W L=3.0	本	99	－	56	注3
TP560032	ケーブルラック(ｱﾙﾐ製)	80H× 400W L=3.0	本	99	－	56	注3

資材単価一覧表

令和6年4月1日以降適用

単価コード	名　　称	規　　格	単位	地区コード	単価	分類コード	備考
TP560033	ケーブルラック(ｱﾙﾐ製)	80H× 500W L=3.0	本	99	－	56	注3
TP560034	ケーブルラック(ｱﾙﾐ製)	80H× 600W L=3.0	本	99	－	56	注3
TP560035	ケーブルラック(ｱﾙﾐ製)	80H× 800W L=3.0	本	99	－	56	注3
TP560036	ケーブルラック(ｱﾙﾐ製)	80H×1000W L=3.0	本	99	－	56	注3
TP560037	ﾚｰｽｳｪｲ(溶融亜鉛めっき鋼鈑製)	40×30 L=4.0	本	99	－	56	注3
TP560038	ﾚｰｽｳｪｲ(溶融亜鉛めっき鋼鈑製)	40×45 L=4.0	本	99	－	56	注3
TP560039	ﾚｰｽｳｪｲ(鋼鈑製)用ｶﾊﾞｰ	40用 L=2.0	本	99	－	56	注3
TP560040	ﾚｰｽｳｪｲ(SUS製)ｻｽｳｪｲ	40×45 L=4.	本	99	－	56	注3
TP560041	ﾚｰｽｳｪｲ(ｱﾙﾐ製)	55×50 L=4.0	本	99	－	56	注3
TP560042	ﾚｰｽｳｪｲ(ｱﾙﾐ製)用ｶﾊﾞｰ	55用 L=2.0	本	99	－	56	注3
TP560043	ﾚｰｽｳｪｲ(吊り金具(溶亜めっき鋼)		本	99	－	56	注3
TP560044	ﾚｰｽｳｪｲ(吊り金具(ｱﾙﾐ製)		本	99	－	56	注3
TP560045	シーリングライト	ISC2-40	台	99	－	56	注3
TP560046	シーリングライト	ISC2MP-40	台	99	－	56	注3
TP560047	シーリングライト	ISC4-60	台	99	－	56	注3
TP560048	シーリングライト	ISC4MP-60	台	99	－	56	注3
TP560049	トラフ型蛍光灯	FSS1-201	台	99	－	56	注3
TP560050	トラフ型蛍光灯	FSS8-321	台	99	－	56	注3
TP560051	トラフ型蛍光灯	FSS1(MP.RP)-201	台	99	－	56	注3
TP560052	トラフ型蛍光灯	FSS8(MP.RP)-321	台	99	－	56	注3
TP560053	逆富士型蛍光灯	FSS4-201	台	99	－	56	注3
TP560054	逆富士型蛍光灯	FSS4-202	台	99	－	56	注3
TP560055	逆富士型蛍光灯	FSS9-321	台	99	－	56	注3
TP560056	逆富士型蛍光灯	FSS9-322	台	99	－	56	注3
TP560057	逆富士型蛍光灯	FSS4MP-201	台	99	－	56	注3
TP560058	逆富士型蛍光灯	FSS4MP-202	台	99	－	56	注3
TP560059	逆富士型蛍光灯	FSS9MP-321	台	99	－	56	注3
TP560060	逆富士型蛍光灯	FSS9MP-322	台	99	－	56	注3
TP560061	逆富士型蛍光灯	K1-FSS4-201	台	99	－	56	注3
TP560062	逆富士型蛍光灯	K1-FSS4-202	台	99	－	56	注3
TP560063	逆富士型蛍光灯	K1-FSS9-321	台	99	－	56	注3
TP560064	逆富士型蛍光灯	K1-FSS9-322	台	99	－	56	注3
TP560065	逆富士型蛍光灯	SK1-FSS4-201	台	99	－	56	注3
TP560066	逆富士型蛍光灯	SK1-FSS4-202	台	99	－	56	注3
TP560067	逆富士型蛍光灯	SK1-FSS4-401	台	99	－	56	注3
TP560068	逆富士型蛍光灯	SK1-FSS4-402	台	99	－	56	注3
TP560069	反射笠型蛍光灯	FSR1-201	台	99	－	56	注3
TP560070	反射笠型蛍光灯	FSR1-202	台	99	－	56	注3
TP560071	反射笠型蛍光灯	FSR2-321	台	99	－	56	注3

資材単価一覧表

令和6年4月1日以降適用

単価コード	名　　称	規　　格	単位	地区コード	単価	分類コード	備考
TP560072	反射笠型蛍光灯	FSR2-322	台	99	-	56	注3
TP560073	反射笠型蛍光灯	FSR1(MP.RP)-201	台	99	-	56	注3
TP560074	反射笠型蛍光灯	FSR1(MP.RP)-202	台	99	-	56	注3
TP560075	反射笠型蛍光灯	FSR2(MP.RP)-321	台	99	-	56	注3
TP560076	反射笠型蛍光灯	FSR2(MP.RP)-322	台	99	-	56	注3
TP560077	反射笠型蛍光灯	FSR1(MP.RP)A-201 ｽﾃﾝﾚｽ	台	99	-	56	注3
TP560078	反射笠型蛍光灯	FSR1(MP.RP)A-202 ｽﾃﾝﾚｽ	台	99	-	56	注3
TP560079	反射笠型蛍光灯	FSR2(MP.RP)A-321 ｽﾃﾝﾚｽ	台	99	-	56	注3
TP560080	反射笠型蛍光灯	FSR2(MP.RP)A-322 ｽﾃﾝﾚｽ	台	99	-	56	注3
TP560081	反射笠型蛍光灯	K1-FSR2-321	台	99	-	56	注3
TP560082	反射笠型蛍光灯	K1-FSR2-322	台	99	-	56	注3
TP560083	反射笠型蛍光灯	SK1-FSR1-401	台	99	-	56	注3
TP560084	反射笠型蛍光灯	SK1-FSR1-402	台	99	-	56	注3
TP560085	パイプ吊型蛍光灯	FPR1-401	台	99	-	56	注3
TP560086	パイプ吊型蛍光灯	FPR1-402	台	99	-	56	注3
TP560087	パイプ吊型蛍光灯	K1-FPR1-401	台	99	-	56	注3
TP560088	パイプ吊型蛍光灯	K1-FPR1-402	台	99	-	56	注3
TP560089	パイプ吊型蛍光灯	SK1-FPR1-401	台	99	-	56	注3
TP560090	パイプ吊型蛍光灯	SK1-FPR1-402	台	99	-	56	注3
TP560091	下面開放型蛍光灯	FRS15-322	台	99	-	56	注3
TP560092	下面開放型蛍光灯	K1-FRS15-322	台	99	-	56	注3
TP560093	下面開放型蛍光灯	SK-FRS2-402	台	99	-	56	注3
TP560094	下面開放型蛍光灯	FRS3-402	台	99	-	56	注3
TP560095	下面開放型蛍光灯	K1-FRS3-402	台	99	-	56	注3
TP560096	下面開放型蛍光灯	SK1-FRS3-402	台	99	-	56	注3
TP560097	ブラケット型蛍光灯	FBS3-201	台	99	-	56	注3
TP560098	ブラケット型蛍光灯	FBS3-401	台	99	-	56	注3
TP560099	ブラケット型蛍光灯	FBS4-401	台	99	-	56	注3
TP560100	ブラケット型蛍光灯	FBS4-402	台	99	-	56	注3
TP560101	ブラケット型蛍光灯	FBF2-201	台	99	-	56	注3
TP560102	ブラケット型蛍光灯	FBF2(MP.RP)-201	台	99	-	56	注3
TP560103	ブラケット型蛍光灯	FBF4-201	台	99	-	56	注3
TP560104	ブラケット型蛍光灯	FBF4(MP.RP)-201	台	99	-	56	注3
TP560105	避難口誘導灯	SH1-FBF10-101	台	99	-	56	注3
TP560106	避難口誘導灯	SH1-FBF10-201	台	99	-	56	注3
TP560107	避難口誘導灯	SH1-FBF10-402	台	99	-	56	注3
TP560108	階段非常灯	SK1-FST10-201	台	99	-	56	注3
TP560109	階段非常灯	SK1-FST10-401	台	99	-	56	注3
TP560110	階段非常灯	SK1-FST10-202	台	99	-	56	注3

資材単価一覧表

令和6年4月1日以降適用

単価コード	名　　称	規　　格	単位	地区コード	単価	分類コード	備考
TP560111	階段非常灯	SK1-FST10-402	台	99	－	56	注3
TP560112	電気式温度調節器	10～35°　C 2 位置 室内用	個	99	－	56	注3
TP560113	大角型OFF表示灯付ｽｲｯﾁ	15/300 片切　ﾈｰﾑｶｰﾄﾞ付	個	99	－	56	注3
TP560114	大角型OFF表示灯付ｽｲｯﾁ	15/300 3路　ﾈｰﾑｶｰﾄﾞ付	個	99	－	56	注3
TP560115	大角型OFF表示灯付ｽｲｯﾁ	15/300 4路　ﾈｰﾑｶｰﾄﾞ付	個	99	－	56	注3
TP560116	ﾘﾓｺﾝｽｲｯﾁ	1個用	個	99	－	56	注3
TP560117	埋込ﾀﾝﾌﾞﾗｽｲｯﾁ	15/300 片切　取付枠付	個	99	－	56	注3
TP560118	埋込ﾀﾝﾌﾞﾗｽｲｯﾁ	15/300 3路 取付枠付	個	99	－	56	注3
TP560119	埋込ﾀﾝﾌﾞﾗｽｲｯﾁ	15/300 4路 取付枠付	個	99	－	56	注3
TP560120	埋込防水ｽｲｯﾁ	15/300 片切 取付枠･ﾌﾟﾚｰﾄ付	個	99	－	56	注3
TP560121	埋込防水ｽｲｯﾁ	15/300 3路　取付枠･ﾌﾟﾚｰﾄ付	個	99	－	56	注3
TP560122	埋込防水ｽｲｯﾁ	15/300 4路　取付枠･ﾌﾟﾚｰﾄ付	個	99	－	56	注3
TP560123	露出ﾀﾝﾌﾞﾗｽｲｯﾁ	15/300 片切	個	99	－	56	注3
TP560124	露出ﾀﾝﾌﾞﾗｽｲｯﾁ	15/300 片切 ﾀﾞﾌﾞﾙ	個	99	－	56	注3
TP560125	露出ﾀﾝﾌﾞﾗｽｲｯﾁ	15/300 片切 ﾄﾘﾌﾟﾙｶｰﾄﾞ付	個	99	－	56	注3
TP560126	角型露出ｺﾝｾﾝﾄ	15/125 2P 15A	個	99	－	56	注3
TP560127	角型露出ｺﾝｾﾝﾄ	15/125 2P 15A ﾀﾞﾌﾞﾙ	個	99	－	56	注3
TP560128	大角型埋込ｺﾝｾﾝﾄ	15/125	個	99	－	56	注3
TP560129	露出高容量ｺﾝｾﾝﾄ	0/250 2P 20A	個	99	－	56	注3
TP560130	露出高容量ｺﾝｾﾝﾄ	30/250 2P 30A	個	99	－	56	注3
TP560131	露出高容量ｺﾝｾﾝﾄ	20/250 3P 20A	個	99	－	56	注3
TP560132	露出高容量ｺﾝｾﾝﾄ	30/250 3P 30A	個	99	－	56	注3
TP560133	埋込ｺﾝｾﾝﾄ	15/125 2P 15A 取付枠付	個	99	－	56	注3
TP560134	埋込ｺﾝｾﾝﾄ	15/125 2P 15A ﾀﾞﾌﾞﾙ 取付枠付	個	99	－	56	注3
TP560135	埋込高容量ｺﾝｾﾝﾄ	20/250 2P 20A 取付枠付	個	99	－	56	注3
TP560136	埋込高容量ｺﾝｾﾝﾄ	30/250 2P 30A 取付枠付	個	99	－	56	注3
TP560137	埋込高容量ｺﾝｾﾝﾄ	20/250 3P 20A 取付枠付	個	99	－	56	注3
TP560138	埋込高容量ｺﾝｾﾝﾄ	30/250 3P 30A 取付枠付	個	99	－	56	注3
TP560139	埋込防水ｺﾝｾﾝﾄ	15/125 薄型ﾀﾞﾌﾞﾙ	個	99	－	56	注3
TP560140	埋込防水ｺﾝｾﾝﾄ	15/125　ET付	個	99	－	56	注3
TP560141	スイッチプレート	ｶﾗｰﾌﾟﾚｰﾄ(樹脂製) 1～3穴用	個	99	－	56	注3
TP560142	スイッチプレート	ｶﾗｰﾌﾟﾚｰﾄ(樹脂製) 4～6穴用	個	99	－	56	注3
TP560143	スイッチプレート	ｽﾃﾝﾚｽﾌﾟﾚｰﾄ 1～3穴用	個	99	－	56	注3
TP560144	スイッチプレート	ｽﾃﾝﾚｽﾌﾟﾚｰﾄ 4～6穴用	個	99	－	56	注3
TP560145	スイッチプレート	新金属ﾌﾟﾚｰﾄ 1～3穴用	個	99	－	56	注3
TP560146	スイッチプレート	新金属ﾌﾟﾚｰﾄ 4～6穴用	個	99	－	56	注3
TP560147	コンセントプレート	樹脂ﾌﾟﾚｰﾄ　1穴 角型	個	99	－	56	注3
TP560148	コンセントプレート	樹脂ﾌﾟﾚｰﾄ　2穴 角型	個	99	－	56	注3
TP560149	コンセントプレート	ｽﾃﾝﾚｽﾌﾟﾚｰﾄ　1穴 角型	個	99	－	56	注3

資材単価一覧表

令和6年4月1日以降適用

単価コード	名　　称	規　　格	単位	地区コード	単価	分類コード	備考
TP560150	コンセントプレート	ｽﾃﾝﾚｽﾌﾟﾚｰﾄ 2穴 角型	個	99	－	56	注3
TP560151	コンセントプレート	ｽﾃﾝﾚｽﾌﾟﾚｰﾄ 3穴 角型	個	99	－	56	注3
TP560152	コンセントプレート	新金属ﾌﾟﾚｰﾄ 1穴 角型	個	99	－	56	注3
TP560153	コンセントプレート	新金属ﾌﾟﾚｰﾄ 2穴 角型	個	99	－	56	注3
TP560154	コンセントプレート	新金属ﾌﾟﾚｰﾄ 3穴 角型	個	99	－	56	注3
TP560155	コンセントプレート	防滴ﾌﾟﾚｰﾄ	個	99	－	56	注3
TP570001	取付管可とう支管継手	(塩ﾋﾞ管用)150*100	個	99	－	57	注3
TP570002	取付管可とう支管継手	(塩ﾋﾞ管用)200*100	個	99	－	57	注3
TP570003	取付管可とう支管継手	(塩ﾋﾞ管用)200*150	個	99	－	57	注3
TP570004	取付管可とう支管継手	(塩ﾋﾞ管用)250*100	個	99	－	57	注3
TP570005	取付管可とう支管継手	(塩ﾋﾞ管用)250*150	個	99	－	57	注3
TP570006	取付管可とう支管継手	(塩ﾋﾞ管用)250*200	個	99	－	57	注3
TP570007	FD用支管	300*100(ｺﾞﾑ輪受口)	個	99	－	57	注3
TP570008	FD用支管	300*150(ｺﾞﾑ輪受口)	個	99	－	57	注3
TP570009	FD用支管	300*200(ｺﾞﾑ輪受口)	個	99	－	57	注3
TP570010	FD用支管	300*250(ｺﾞﾑ輪受口)	個	99	－	57	注3
TP570011	FD用支管	300*100(自在ｺﾞﾑ輪受口)	個	99	－	57	注3
TP570012	FD用支管	300*150(自在ｺﾞﾑ輪受口)	個	99	－	57	注3
TP570013	FD用支管	300*200(自在ｺﾞﾑ輪受口)	個	99	－	57	注3
TP570014	FD用支管	300*250(自在ｺﾞﾑ輪受口)	個	99	－	57	注3
TP570015	リブ90° 支管 100mm	90SVR-PRP	個	99	－	57	注3
TP570016	リブ90° 支管 150mm	90SVR-PRP	個	99	－	57	注3
TP570017	リブ90° 支管 200mm	90SVR-PRP	個	99	－	57	注3
TP570018	リブ副管用90° 支管 100mm	VS-PRP	個	99	－	57	注3
TP570019	リブ副管用90° 支管 150mm	VS-PRP	個	99	－	57	注3
TP570020	リブ副管用90° 支管 200mm	VS-PRP	個	99	－	57	注3
TP570021	リブ45° 自在支管 100mm	45SVRF-PRP	個	99	－	57	注3
TP570022	リブ45° 自在支管 150mm	45SVRF-PRP	個	99	－	57	注3
TP570023	リブ45° 自在支管 200mm	45SVRF-PRP	個	99	－	57	注3
TP570024	リブ60° 自在支管 100mm	60SVRF-PRP	個	99	－	57	注3
TP570025	リブ60° 自在支管 150mm	60SVRF-PRP	個	99	－	57	注3
TP570026	リブ60° 自在支管 200mm	60SVRF-PRP	個	99	－	57	注3
TP570027	リブ90° 自在支管 100mm	90SVRF-PRP	個	99	－	57	注3
TP570028	リブ90° 自在支管 150mm	90SVRF-PRP	個	99	－	57	注3
TP570029	リブ90° 自在支管 200mm	90SVRF-PRP	個	99	－	57	注3
TP570030	60° 支管(RR)	(60SVR) 100mm	個	99	－	57	注3
TP570031	60° 支管(RR)	(60SVR) 125mm	個	99	－	57	注3
TP570032	60° 支管(RR)	(60SVR) 150mm	個	99	－	57	注3
TP570033	60° 支管(RR)	(60SVR) 200mm	個	99	－	57	注3

資材単価一覧表

令和6年4月1日以降適用

単価コード	名　　称	規　　格	単位	地区コード	単価	分類コード	備考
TP570034	60°　自在支管	(60SVRF)　100mm	個	99	－	57	注3
TP570035	60°　自在支管	(60SVRF)　125mm	個	99	－	57	注3
TP570036	60°　自在支管	(60SVRF)　150mm	個	99	－	57	注3
TP570037	60°　自在支管	(60SVRF)　200mm	個	99	－	57	注3
TP570038	45°　自在支管	(45SVRF)　100mm	個	99	－	57	注3
TP570039	45°　自在支管	(45SVRF)　125mm	個	99	－	57	注3
TP570040	45°　自在支管	(45SVRF)　150mm	個	99	－	57	注3
TP570041	45°　自在支管	(45SVRF)　200mm	個	99	－	57	注3
TP570042	矢板材(木矢板)		m3	99	－	57	注3
KF700001	発動発電機[D駆動・低騒音・排対型(1次)]	定格容量35kva	日	99	***	70	注1
KF700002	空気圧縮機[可般式・ｴﾝｼﾞﾝ駆動・低騒音・排対型(1次)]	吐出量14.2m3/min	日	99	***	70	注1
KF700003	空気圧縮機[可般式・ｴﾝｼﾞﾝ駆動・低騒音・排対型(3次)]	吐出量15m3/min 1.05MPa	日	99	***	70	注1
KF700004	空気圧縮機[可搬式・ﾓｰﾀｰ駆動]	吐出量2.2m3/min	日	99	***	70	注1
KF700005	振動ﾛｰﾗ[搭乗式・ｺﾝﾊﾞｲﾝﾄﾞ型・～低騒・排対型(～3次)]	質量3.0～4.0t	日	99	***	70	注1
KF700006	振動ﾛｰﾗ(土工用)[ﾌﾗｯﾄ・ｼﾝｸﾞﾙﾄﾞﾗﾑ型・排対型(3次)]	質量11～12t	日	99	***	70	注1
KF700007	タイヤローラ[～超低・排対型・(～3次)]	質量3～4t	日	99	***	70	注1
KF700008	ﾀｲﾔﾛｰﾗ[～低騒・排対型・(～2011年規制)]	質量13t	日	99	***	70	注1
KF700009	ロードローラ[マカダム・排対型(～2次)]	質量10t　締固め幅2.1m	日	99	***	70	注1
KF700010	ｱｽﾌｧﾙﾄﾌｨﾆｯｼｬ[ﾎｲｰﾙ型・～低騒・排対型(～2014年規制)]	舗装幅1.4～3.0m	日	99	***	70	注1
KF700011	ｱｽﾌｧﾙﾄﾌｨﾆｯｼｬ[ﾎｲｰﾙ型・～低騒・排対型(～2014年規制)]	舗装幅2.3～6.0m	日	99	***	70	注1
KF700012	電気溶接機[ﾃﾞｨｰｾﾞﾙｴﾝｼﾞﾝ付]	定格電流 300A	日	99	***	70	注1
KF700013	ダンプトラック[オンロード・ディーゼル]	4t積級	日	99	***	70	注1
KF700014	高所作業車(ﾄﾗｯｸ架装ﾘﾌﾄ・ﾌﾞｰﾑ型)	幅広ﾃﾞｯｷﾀｲﾌﾟ作業床高10～12m未満	日	99	***	70	注1
KF700015	ﾊﾞｯｸﾎｳ[ｸﾛｰﾗ型・後方超小旋回型・排対型(2次)]	標準ﾊﾞｹｯﾄ容量 山積0.28m3(平積0.2m3)	日	99	***	70	注1
KF700016	ﾊﾞｯｸﾎｳ[ｸﾛｰﾗ・後方超小旋回・超/低騒音・排対(1-3次)]	標準ﾊﾞｹｯﾄ容量 山積0.45m3(平積0.35m3)	日	99	***	70	注1
KF700017	小型BH[ｸﾛｰﾗ・後方超小旋回・超低騒音・ｸﾚｰﾝ・3次]	標準ﾊﾞｹｯﾄ容量 山積0.09m3(平積0.07m3)吊能力0.9t	日	99	***	70	注1
KF700018	ﾊﾞｯｸﾎｳ[ｸﾛｰﾗ型・ｸﾚｰﾝ機能付・排対型(1次・2次・3次)]	標準ﾊﾞｹｯﾄ容量 山積0.28m3(平積0.2m3)吊能力1.7t	日	99	***	70	注1
KF700019	ﾊﾞｯｸﾎｳ[ｸﾛｰﾗ型・ｸﾚｰﾝ機能付・超低騒音・排対型(1-3次)]	標準ﾊﾞｹｯﾄ容量 山積0.45m3(平積0.35m3)吊能力2.9t	日	99	***	70	注1
KF700020	小型ﾊﾞｯｸﾎｳ[ｸﾛｰﾗ型・排対型(1次・2次)]	標準ﾊﾞｹｯﾄ容量 山積0.055m3(平積0.04m3)	日	99	***	70	注1
KF700021	ﾎｲｰﾙﾛｰﾀﾞ(ﾄﾗｸﾀｼｮﾍﾞﾙ))[普通・排対型(2次)]	標準ﾊﾞｹｯﾄ山積容量1.3～1.4m3	日	99	***	70	注1
KF700022	油圧ブレーカ	バケット容量0.4m3対応　ｱﾀｯﾁﾒﾝﾄのみ	日	99	***	70	注1
KF700023	ブルドーザ[湿地・排対型(1次・2次・3次)]	7t級 7～9t	日	99	***	70	注1
KF700024	ブルドーザ[湿地・排対型(3次)]	16t級 15～18t	日	99	***	70	注1
KF700025	ブルドーザ[湿地・排対型(2次)]	20t級 19～21t	日	99	***	70	注1
KF700026	リフト台車	ハング式6t	日	99	－	70	注3
KF700027	リフト台車	ハング式15t	日	99	－	70	注3
KF700028	リフト台車	ハング式25t	日	99	－	70	注3
TP710001	リブ座金損料 3型		枚	99	－	71	注3
TP710002	リブ座金損料 D型		枚	99	－	71	注3

資材単価一覧表

令和6年4月1日以降適用

単価コード	名　　称	規　　格	単位	地区コード	単価	分類コード	備考
TP710003	シングルカバー損料		個	99	－	71	注3
TP710004	箱金物損料 2型S		個	99	－	71	注3
TP710005	KP座金損料 S型		枚	99	－	71	注3
TP710006	KP座金損料 W型		枚	99	－	71	注3
TP710007	ボルト損料		個	99	－	71	注3
TP710008	足場チェーン損料 3m		本	99	－	71	注3
TP710009	車輪損料 ジャッキ付	枠組足場用	個	99	－	71	注3
TP710010	大引受ジャッキ損料	枠組足場用	本	99	－	71	注3
TP710011	フックボルト損料		個	99	－	71	注3
TP710012	ゴムバンド損料	軽量長尺足場板	個	99	－	71	注3
TP710013	セパレータ損料		本	99	－	71	注3
TP710014	Pコン損料		個	99	－	71	注3
TP710015	フォームタイ損料 C･D型		個	99	－	71	注3
TP710016	フォームタイ損料 K型		個	99	－	71	注3
TP710017	ボルト損料		本	99	－	71	注3
TP710018	接続ボルト損料 M16×50mm		個	99	－	71	注3
TP710019	高圧気中開閉器(柱上･手操)[地絡無方向･過電ﾛｯｸ付]	定格電流200A	kW	99	***	71	注1
TP710020	ｷｭｰﾋﾞｸﾙ式高圧受変電設備[CB形受電専用(屋外式)]	500kVA以下	kW	99	***	71	注1
TP710021	ｷｭｰﾋﾞｸﾙ式高圧受変電設備[CB形受変電用(屋外式)]	50～100kVA	kW	99	***	71	注1
TP710022	ｷｭｰﾋﾞｸﾙ式高圧受変電設備[CB形受変電用(屋外式)]	150～200kVA	kW	99	***	71	注1
TP710023	ｷｭｰﾋﾞｸﾙ式高圧受変電設備[CB形受変電用(屋外式)]	300kVA	kW	99	***	71	注1
TP710024	ｷｭｰﾋﾞｸﾙ式高圧受変電設備[CB形受変電用(屋外式)]	500kVA	kW	99	***	71	注1
TP710025	ｷｭｰﾋﾞｸﾙ式高圧受変電設備[PF･S形受変電用(屋外式)]	50～100kVA	kW	99	***	71	注1
TP710026	ｷｭｰﾋﾞｸﾙ式高圧受変電設備[PF･S形受変電用(屋外式)]	150～200kVA	kW	99	***	71	注1
TP710027	ｷｭｰﾋﾞｸﾙ式高圧受変電設備[PF･S形受変電用(屋外式)]	300kVA	kW	99	***	71	注1
TP710028	600Vポリエチレンケーブル	(CV)　2心　断面積2.0	m	99	－	71	注3
TP710029	600Vポリエチレンケーブル	(CV)　2心　断面積3.5	m	99	－	71	注3
TP710030	600Vポリエチレンケーブル	(CV)　2心　断面積5.5	m	99	－	71	注3
TP710031	600Vポリエチレンケーブル	(CV)　2心　断面積8.0	m	99	－	71	注3
TP710032	600Vポリエチレンケーブル	(CV)　2心　断面積　14	m	99	－	71	注3
TP710033	600Vポリエチレンケーブル	(CV)　2心　断面積　22	m	99	－	71	注3
TP710034	600Vポリエチレンケーブル	(CV)　2心　断面積　38	m	99	－	71	注3
TP710035	600Vポリエチレンケーブル	(CV)　2心　断面積　60	m	99	－	71	注3
TP710036	600Vポリエチレンケーブル	(CV)　2心　断面積100	m	99	－	71	注3
TP710037	600Vポリエチレンケーブル	(CV)　2心　断面積150	m	99	－	71	注3
TP710038	600Vポリエチレンケーブル	(CV)　2心　断面積200	m	99	－	71	注3
TP710039	600Vポリエチレンケーブル	(CV)　2心　断面積250	m	99	－	71	注3
TP710040	600Vポリエチレンケーブル	(CV)　2心　断面積325	m	99	－	71	注3
TP710041	600Vポリエチレンケーブル	(CV)　3心　断面積2.0	m	99	－	71	注3

資材単価一覧表

令和6年4月1日以降適用

単価コード	名　　称	規　　格	単位	地区コード	単価	分類コード	備考
TP710042	600Vポリエチレンケーブル	(CV)　3心　断面積3.5	m	99	－	71	注3
TP710043	600Vポリエチレンケーブル	(CV)　3心　断面積5.5	m	99	－	71	注3
TP710044	600Vポリエチレンケーブル	(CV)　3心　断面積8.0	m	99	－	71	注3
TP710045	600Vポリエチレンケーブル	(CV)　3心　断面積　14	m	99	－	71	注3
TP710046	600Vポリエチレンケーブル	(CV)　3心　断面積　22	m	99	－	71	注3
TP710047	600Vポリエチレンケーブル	(CV)　3心　断面積　38	m	99	－	71	注3
TP710048	600Vポリエチレンケーブル	(CV)　3心　断面積　60	m	99	－	71	注3
TP710049	600Vポリエチレンケーブル	(CV)　3心　断面積100	m	99	－	71	注3
TP710050	600Vポリエチレンケーブル	(CV)　3心　断面積150	m	99	－	71	注3
TP710051	600Vポリエチレンケーブル	(CV)　3心　断面積200	m	99	－	71	注3
TP710052	600Vポリエチレンケーブル	(CV)　3心　断面積250	m	99	－	71	注3
TP710053	600Vポリエチレンケーブル	(CV)　3心　断面積325	m	99	－	71	注3
TP710054	鉄筋コンクリートケーブルトラフ	蓋付直線用　120×500×75	組	99	－	71	注3
TP710055	鉄筋コンクリートケーブルトラフ	蓋付直線用　150A×500×90	組	99	－	71	注3
TP710056	鉄筋コンクリートケーブルトラフ	蓋付直線用　150B×500×120	組	99	－	71	注3
TP710057	鉄筋コンクリートケーブルトラフ	蓋付直線用　200A×500×90	組	99	－	71	注3
TP710058	鉄筋コンクリートケーブルトラフ	蓋付直線用　200B×500×170	組	99	－	71	注3
TP710059	鉄筋コンクリートケーブルトラフ	蓋付直線用　250×500×170	組	99	－	71	注3