

# 山口県景気動向指数

INDEXES OF BUSINESS CONDITIONS

— 令和6年8月分 —

令和6年10月

山口県総合企画部

統計分析課

# 景気動向指数

—令和6年8月分—

## 目次

1	C I 先行指数の動向	1
2	C I 一致指数の動向	2
3	C I 遅行指数の動向	3
4	C I 時系列グラフ	4
5	C I 時系列表	5
6	個別系列の数値	6
7	(参考) D I 変化方向表	9
8	(参考) D I 時系列グラフ	10
9	(参考) D I 時系列表	11
10	(参考) 累積D I 時系列表	12
11	(参考) 累積D I グラフ	13

## (使用上の注意)

- ・未発表の系列がある月については、現時点で得られる値のみで求めた。

## 山口県景気動向指数についての問い合わせ先

- 山口県総合企画部統計分析課調査分析班

T E L 083-933-2663

F A X 083-933-2669

E-mail [a12500@pref.yamaguchi.lg.jp](mailto:a12500@pref.yamaguchi.lg.jp)

- この資料は、インターネットでもご覧いただけます。

<https://www.pref.yamaguchi.lg.jp/soshiki/22/15277.html>

# 1 CI先行指数の動向

## ①先行指数の推移

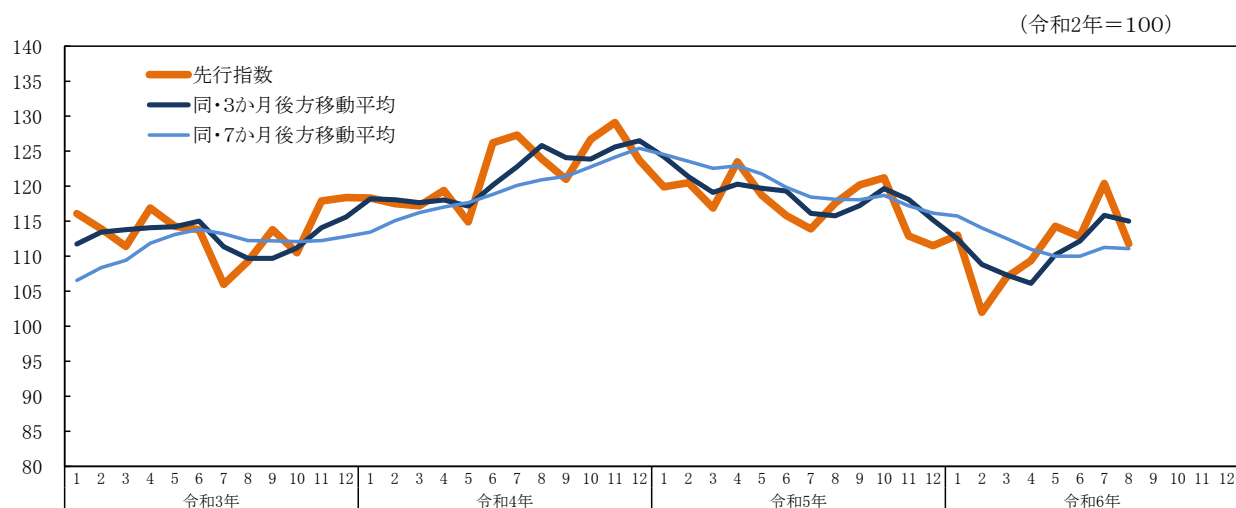

## ②先行指数採用系列の寄与度

		令和6年					
		3月	4月	5月	6月	7月	8月
CI先行指数		107.0	109.4	114.3	112.8	120.4	111.8
	前月差(ポイント)	5.0	2.4	4.9	-1.5	7.6	-8.6
L1 入職率(製造業)	前月差	-0.06	-0.07	0.28	-0.33	0.56	-0.38
	寄与度	-0.38	-0.44	1.81	-2.19	3.68	-2.61
L2 新規求人数(除く学卒)	前月比伸び率(%)	6.2	-6.4	-5.8	7.3	-3.2	0.9
	寄与度	1.95	-2.15	-1.96	2.54	-1.09	0.38
L3 生産財生産指数	前月比伸び率(%)	-3.7	1.2	-0.7	0.8	0.1	-8.8
	寄与度	-1.76	0.89	-0.16	0.67	0.29	-3.43
L4 乗用車新車登録台数	前月比伸び率(%)	-1.7	14.1	8.2	6.8	2.3	-5.4
	寄与度	-0.54	3.43	2.53	2.05	0.63	-1.98
L5 鉱工業在庫率指数	前月差	2.4	-10.2	-4.3	7.9	-4.9	5.8
	寄与度 (逆サイクル)	-0.57	3.16	1.41	-2.40	1.69	-1.81
L6 新設住宅着工床面積	前月比伸び率(%)	70.3	-33.7	13.9	-17.5	19.7	-0.3
	寄与度	3.36	-2.78	0.93	-1.36	1.36	0.04
L7 企業倒産件数	前月比伸び率(%)	-33.3	-33.3	100.0	37.5	-45.5	-16.7
	寄与度 (逆サイクル)	1.20	1.19	-2.12	-1.01	1.92	0.60
L8 貸出残高(全国銀行、信用金庫)	前月差	1.2	-0.7	1.6	0.1	-0.6	0.1
	寄与度	1.73	-0.95	2.43	0.16	-0.97	0.13
一致指数トレンド成分	寄与度	-0.01	0.04	0.09	0.02	0.08	0.05
3か月後方移動平均		107.3	106.1	110.2	112.2	115.8	115.0
	前月差(ポイント)	-1.50	-1.20	4.10	1.93	3.67	-0.83
7か月後方移動平均		112.5	111.0	110.0	110.0	111.3	111.1
	前月差(ポイント)	-1.51	-1.54	-0.99	-0.01	1.27	-0.17

(注) 逆サイクルとは、指数の上昇、下降が景気の動きと反対になることをいう。「L5 鉱工業在庫率指数」及び「L7 企業倒産件数」は逆サイクルとなっており、したがって、指数の前月差がプラスになれば、CI先行指数に対する寄与度のマイナス要因となり、逆に前月差がマイナスになれば、プラス要因になる。

## 2 CI一致指数の動向

### ①一致指数の推移

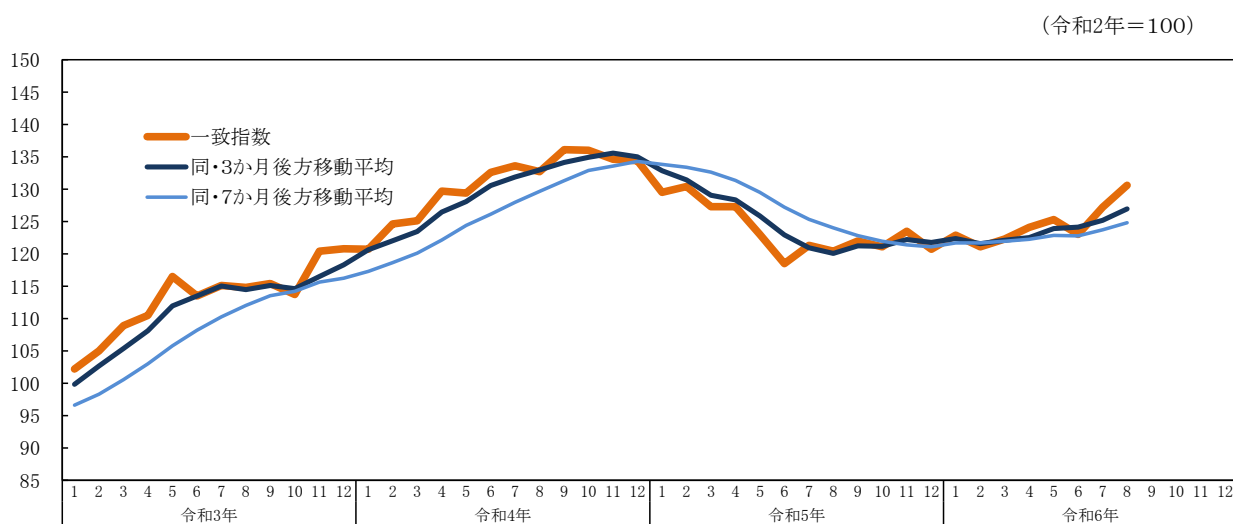

### ②一致指数採用系列の寄与度

		令和6年					
		3月	4月	5月	6月	7月	8月
CI一致指数		122.3	124.1	125.3	123.0	127.2	130.6
	前月差(ポイント)	1.2	1.8	1.2	-2.3	4.2	3.4
C1 所定外労働時間指数(製造業)	前月比伸び率(%)	2.0	8.3	3.6	-2.8	-2.4	-2.2
	寄与度	0.51	2.05	0.94	-0.75	-0.64	-0.60
C2 雇用保険受給者実人員	前月比伸び率(%)	-0.9	7.1	-2.1	-1.6	2.1	-6.1
	寄与度 (逆サイクル)	0.44	-2.38	1.03	0.78	-0.91	2.57
C3 有効求人倍率(除く学卒)	前月差	0.01	-0.01	-0.04	0.00	0.04	0.04
	寄与度	0.58	-0.47	-2.10	0.09	2.25	2.28
C4 鉱工業生産指数	前月比伸び率(%)	6.6	7.0	3.4	-6.8	12.8	5.4
	寄与度	2.01	2.15	1.05	-2.29	2.43	1.74
C5 輸入通関実績	前月比伸び率(%)	-25.9	4.6	3.2	-2.4	11.6	-31.0
	寄与度	-2.36	0.45	0.34	-0.19	1.07	-2.52
3か月後方移動平均		122.1	122.5	123.9	124.1	125.2	126.9
前月差(ポイント)		0.53	0.40	1.40	0.23	1.03	1.77
7か月後方移動平均		121.9	122.2	122.8	122.8	123.7	124.8
前月差(ポイント)		0.27	0.30	0.60	-0.07	0.93	1.10

(注) 逆サイクルとは、指数の上昇、下降が景気の動きと反対になることをいう。「C2 雇用保険受給者実人員」は逆サイクルとなっており、したがって、指数の前月差がプラスになれば、CI一致指数に対する寄与度のマイナス要因となり、逆に前月差がマイナスになれば、プラス要因になる。

### 3 CI遅行指数の動向

#### ①遅行指数の推移

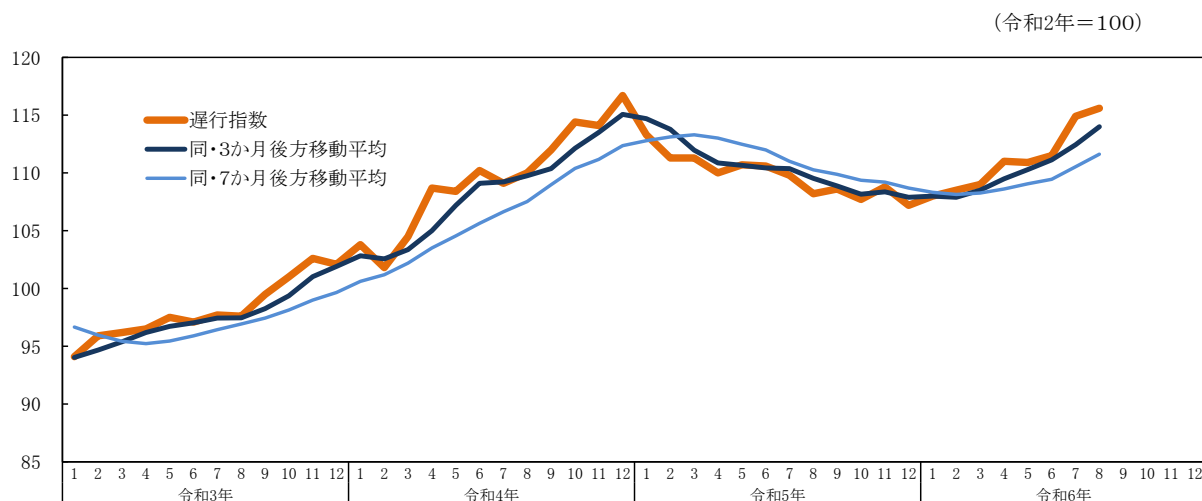

#### ②遅行指数採用系列の寄与度

		令和6年					
		3月	4月	5月	6月	7月	8月
CI遅行指数		109.0	111.0	110.9	111.5	114.9	115.6
	前月差(ポイント)	0.5	2.0	-0.1	0.6	3.4	0.7
LG1 常用雇用指数(製造業)	前月差	0.7	0.2	0.1	-0.1	0.4	0.6
	寄与度	0.80	0.26	0.14	-0.09	0.58	0.85
LG2 賃金指数(所定内給与、製造業)	前月差	-0.7	2.3	-0.5	1.3	0.6	-0.5
	寄与度	-0.37	1.08	-0.30	0.59	0.30	-0.36
LG3 消費者物価指数(山口市)	前月差	-0.2	0.2	0.5	0.1	-0.3	0.4
	寄与度	-0.28	0.24	0.62	0.10	-0.52	0.59
LG4 家計消費支出 (勤労者世帯、実質)	前月比伸び率(%)	-1.7	16.3	0.0	-6.8	31.5	-21.3
	寄与度	-0.09	0.80	0.00	-0.36	1.64	-1.56
LG5 鉱工業在庫指数	前月比伸び率(%)	0.2	0.6	-3.8	1.3	4.6	4.0
	寄与度	0.09	0.18	-0.82	0.34	1.28	1.15
LG6 営業倉庫保管残高	前月比伸び率(%)	2.1	-3.3	1.3	0.4		
	寄与度	0.34	-0.64	0.19	0.04		
一致指数トレンド成分	寄与度	-0.01	0.05	0.09	0.02	0.08	0.05
3か月後方移動平均		108.5	109.5	110.3	111.1	112.4	114.0
	前月差(ポイント)	0.60	1.00	0.80	0.83	1.30	1.57
7か月後方移動平均		108.3	108.6	109.1	109.4	110.5	111.6
	前月差(ポイント)	0.11	0.34	0.46	0.39	1.10	1.09

## 4 CI(コンポジット・インデックス)時系列グラフ Composite Indexes

(1) 先行指数 Leading Index (令和2年=100)

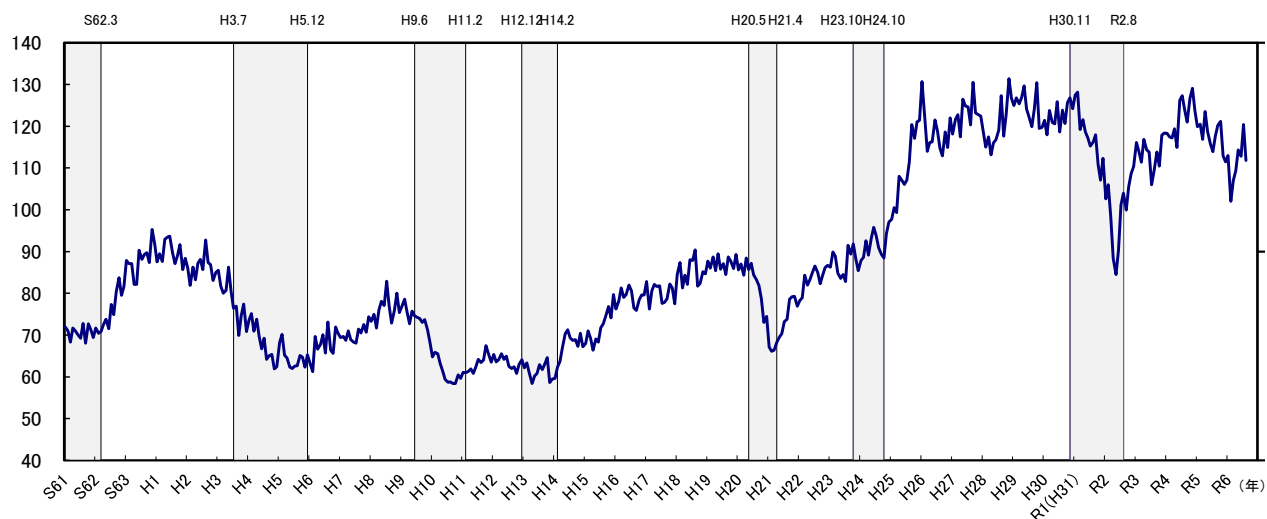

(2) 一致指数 Coincident Index (令和2年=100)

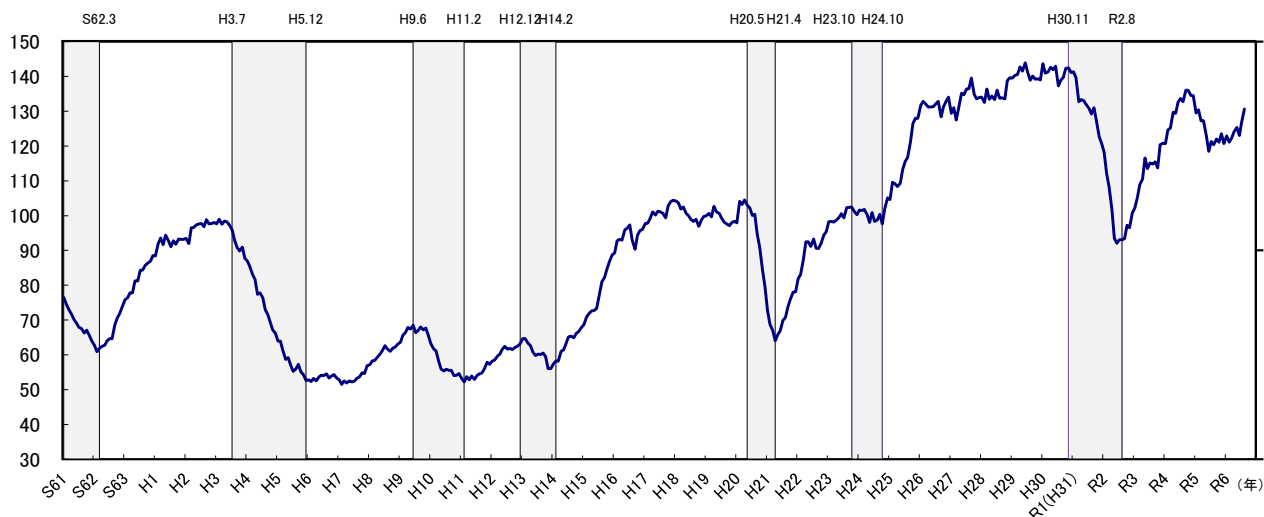

(3) 遅行指数 Lagging Index (令和2年=100)

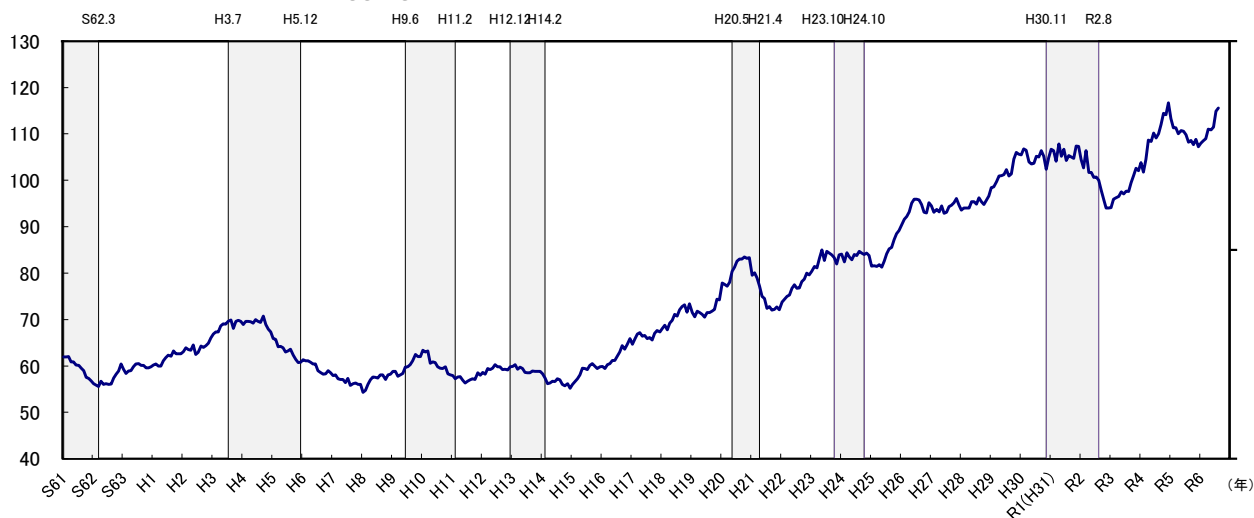

(注) シャドー部分は景気後退期を示す。



6 個別系列の数値

系列名 年月		先行系列 Leading Indicators							
		L1 入職率 (製造業)  (%) (季調値)	L2 新規求人 数 (除く学卒)  (人) (季調値)	L3 生産財 生産指数  (R2年=100) (季調値)	L4 乗用車新車 登録台数  (台) (季調値)	L5 鉱工業 在庫率指数 (逆サイクル)  (R2年=100) (季調値)	L6 新設住宅 着工床面積  (㎡) (季調値)	L7 企業倒産 件数 (逆サイクル)  (件) (季調値)	L8 貸出残高   (%) (前年同月比)
R 4 ( 2022 )	3 ...	0.95	10,624	110.2	4,113	96.7	43,593	4	1.0
R 4 ( 2022 )	4 ...	0.84	10,954	110.2	4,003	87.1	44,805	4	0.4
R 4 ( 2022 )	5 ...	0.87	10,667	109.0	3,591	99.1	58,737	3	0.9
R 4 ( 2022 )	6 ...	0.96	10,847	114.2	3,920	95.6	44,216	1	1.7
R 4 ( 2022 )	7 ...	1.07	10,831	109.6	4,063	85.6	49,011	3	2.0
R 4 ( 2022 )	8 ...	0.74	10,579	107.0	3,948	88.5	51,819	2	2.7
R 4 ( 2022 )	9 ...	0.98	10,668	101.1	4,125	90.8	53,916	7	3.2
R 4 ( 2022 )	10 ...	1.12	10,580	99.0	4,459	89.9	54,610	4	3.6
R 4 ( 2022 )	11 ...	1.05	10,684	97.4	4,530	92.1	58,327	2	3.9
R 4 ( 2022 )	12 ...	1.13	10,193	101.8	4,421	95.4	44,539	4	3.5
R 5 ( 2023 )	1 ...	1.02	10,309	98.7	4,555	106.4	48,560	4	3.6
R 5 ( 2023 )	2 ...	0.84	10,064	96.8	4,602	89.8	49,785	5	3.6
R 5 ( 2023 )	3 ...	1.67	10,033	94.9	4,388	95.6	46,140	5	2.1
R 5 ( 2023 )	4 ...	0.77	10,401	97.8	4,851	86.6	47,429	5	2.3
R 5 ( 2023 )	5 ...	1.03	10,112	96.8	4,872	99.7	48,306	6	1.7
R 5 ( 2023 )	6 ...	1.01	10,106	90.3	4,872	100.3	52,745	5	1.5
R 5 ( 2023 )	7 ...	0.95	10,464	90.8	4,667	97.0	41,945	6	1.1
R 5 ( 2023 )	8 ...	1.22	10,114	92.1	4,913	98.5	53,016	8	1.1
R 5 ( 2023 )	9 ...	0.92	10,478	102.6	4,764	93.2	37,851	5	0.9
R 5 ( 2023 )	10 ...	0.95	10,281	102.2	5,053	92.9	44,269	6	0.1
R 5 ( 2023 )	11 ...	1.33	9,960	93.7	4,632	92.2	34,962	9	-0.2
R 5 ( 2023 )	12 ...	0.93	10,282	94.1	4,719	105.8	37,766	6	0.2
R 6 ( 2024 )	1 ...	1.46	10,013	89.5	3,903	94.3	35,765	3	-0.1
R 6 ( 2024 )	2 ...	1.04	9,831	91.6	3,592	105.7	33,083	9	-0.1
R 6 ( 2024 )	3 ...	0.98	10,439	88.2	3,531	108.1	56,352	6	1.1
R 6 ( 2024 )	4 ...	0.91	9,771	89.3	4,029	97.9	37,388	4	0.4
R 6 ( 2024 )	5 ...	1.19	9,208	88.7	4,360	93.6	42,596	8	2.0
R 6 ( 2024 )	6 ...	0.86	9,883	89.4	4,656	101.5	35,155	11	2.1
R 6 ( 2024 )	7 ...	1.42	9,571	89.5	4,763	96.6	42,063	6	1.5
R 6 ( 2024 )	8 ...	1.04	9,659	81.6	4,504	102.4	41,957	5	1.6



一致系列 Coincident Indicators						
年月	系列名	C1 所定外労働 時間指数 (製造業)	C2 雇用保険 受給者実人員 (逆サイクル)	C3 有効求人倍率 (除く学卒)	C4 鉱工業 生産指数	C5 輸入通関実績
		(R2年=100) (季調値)	(人) (季調値)	(倍) (季調値)	(R2年=100) (季調値)	(百万円) (季調値)
R 4 ( 2022 )	3 ...	118.6	4,070	1.50	106.5	140,662
R 4 ( 2022 )	4 ...	119.5	4,147	1.53	123.6	156,917
R 4 ( 2022 )	5 ...	117.8	3,883	1.49	105.3	200,491
R 4 ( 2022 )	6 ...	122.2	4,077	1.51	124.1	214,238
R 4 ( 2022 )	7 ...	131.9	4,129	1.53	121.1	194,605
R 4 ( 2022 )	8 ...	123.7	4,273	1.56	117.7	230,143
R 4 ( 2022 )	9 ...	124.9	4,016	1.59	117.4	202,957
R 4 ( 2022 )	10 ...	126.5	3,932	1.56	115.6	218,727
R 4 ( 2022 )	11 ...	121.4	3,876	1.59	108.2	207,847
R 4 ( 2022 )	12 ...	118.4	3,867	1.56	120.1	196,165
R 5 ( 2023 )	1 ...	110.7	3,873	1.56	105.7	186,522
R 5 ( 2023 )	2 ...	116.0	3,776	1.52	110.5	171,930
R 5 ( 2023 )	3 ...	114.8	3,858	1.50	108.3	169,729
R 5 ( 2023 )	4 ...	111.6	3,922	1.49	117.1	160,527
R 5 ( 2023 )	5 ...	107.9	3,989	1.49	107.9	156,144
R 5 ( 2023 )	6 ...	101.8	4,013	1.49	104.2	127,989
R 5 ( 2023 )	7 ...	107.3	4,197	1.50	109.9	145,750
R 5 ( 2023 )	8 ...	106.5	4,063	1.49	104.0	146,988
R 5 ( 2023 )	9 ...	105.6	4,098	1.51	103.2	169,612
R 5 ( 2023 )	10 ...	101.7	4,172	1.51	108.5	153,310
R 5 ( 2023 )	11 ...	100.0	4,134	1.50	118.5	161,107
R 5 ( 2023 )	12 ...	96.8	4,188	1.51	95.2	165,705
R 6 ( 2024 )	1 ...	99.0	4,116	1.49	121.6	154,262
R 6 ( 2024 )	2 ...	104.3	4,061	1.47	94.1	146,306
R 6 ( 2024 )	3 ...	106.4	4,023	1.48	100.3	108,439
R 6 ( 2024 )	4 ...	115.2	4,309	1.47	107.3	113,420
R 6 ( 2024 )	5 ...	119.4	4,217	1.43	110.9	117,035
R 6 ( 2024 )	6 ...	116.0	4,149	1.43	103.4	114,276
R 6 ( 2024 )	7 ...	113.2	4,236	1.47	116.6	127,545
R 6 ( 2024 )	8 ...	110.7	3,978	1.51	122.9	87,991

遅行系列 Lagging Indicators						
系列名 年月	Lg1 常用雇用指数 (製造業) (%) (前年同月比)	Lg2 賃金指数 (所定内給与) (製造業) (%) (前年同月比)	Lg3 消費者物価 指数 (%) (前年同月比)	Lg4 家計消費 支出 (勤労者世帯) (実質) (円) (季調値)	Lg5 鉱工業 在庫指数 (R2年=100) (季調値)	Lg6 営業倉庫 保管残高 (千トン) (季調値)
R 4 ( 2022 ) 3 ...	0.0	2.8	1.2	343,440	99.9	219
R 4 ( 2022 ) 4 ...	0.9	3.3	2.6	382,763	101.4	228
R 4 ( 2022 ) 5 ...	0.9	2.2	2.6	353,913	103.2	228
R 4 ( 2022 ) 6 ...	0.7	3.5	2.8	307,371	110.6	231
R 4 ( 2022 ) 7 ...	1.1	2.2	2.9	333,274	102.0	226
R 4 ( 2022 ) 8 ...	1.1	2.9	3.2	297,978	102.9	230
R 4 ( 2022 ) 9 ...	1.4	4.1	3.2	352,427	103.0	230
R 4 ( 2022 ) 10 ...	1.4	5.0	4.1	342,798	102.6	239
R 4 ( 2022 ) 11 ...	1.7	3.9	3.9	354,851	101.8	239
R 4 ( 2022 ) 12 ...	2.1	3.6	4.4	387,283	106.3	238
R 5 ( 2023 ) 1 ...	0.8	1.7	4.6	351,689	104.5	233
R 5 ( 2023 ) 2 ...	1.6	2.0	3.6	303,318	98.2	236
R 5 ( 2023 ) 3 ...	-0.1	4.2	3.6	265,807	100.2	241
R 5 ( 2023 ) 4 ...	-1.0	1.6	3.6	289,400	103.9	236
R 5 ( 2023 ) 5 ...	-0.6	2.8	3.6	279,212	103.1	238
R 5 ( 2023 ) 6 ...	-0.4	3.7	3.2	283,170	102.1	238
R 5 ( 2023 ) 7 ...	-0.4	3.0	3.1	286,534	100.5	238
R 5 ( 2023 ) 8 ...	-1.0	2.0	2.9	296,357	99.7	236
R 5 ( 2023 ) 9 ...	-1.0	2.0	2.7	307,578	99.5	242
R 5 ( 2023 ) 10 ...	-1.1	1.0	2.7	263,484	100.0	247
R 5 ( 2023 ) 11 ...	-0.9	2.1	2.8	279,895	100.1	248
R 5 ( 2023 ) 12 ...	-1.4	1.8	2.2	255,571	100.4	251
R 6 ( 2024 ) 1 ...	-0.8	4.5	1.8	291,057	97.3	242
R 6 ( 2024 ) 2 ...	-0.9	5.7	2.5	255,613	97.7	238
R 6 ( 2024 ) 3 ...	-0.2	5.0	2.3	251,223	97.9	243
R 6 ( 2024 ) 4 ...	0.0	7.3	2.5	292,182	98.5	235
R 6 ( 2024 ) 5 ...	0.1	6.8	3.0	292,245	94.8	238
R 6 ( 2024 ) 6 ...	0.0	8.1	3.1	272,505	96.0	239
R 6 ( 2024 ) 7 ...	0.4	8.7	2.8	358,318	100.4	0
R 6 ( 2024 ) 8 ...	1.0	8.2	3.2	281,954	104.4	0

7 (参考) DI(ディフュージョン・インデックス)変化方向表  
 Direction of Change in 19 Components of Diffusion Indexes

系 列 名		令和5年		令和6年												
		6	7	8	9	10	11	12	1	2	3	4	5	6	7	8
先行 系列	1 入職率 (製造業)	-	+	+	-	0	+	+	+	-	+	-	+	-	+	-
	2 新規求人数 (除く学卒)	+	+	+	+	-	-	-	-	-	+	-	-	-	-	+
	3 生産財生産指数	-	-	-	+	+	+	-	-	-	-	-	-	+	+	-
	4 乗用車新車登録台数	+	-	+	-	+	-	-	-	-	-	+	+	+	+	+
	5 鉱工業在庫率指数 (逆サイクル)	-	-	+	+	+	+	-	-	-	-	-	+	+	+	-
	6 新設住宅着工床面積	+	-	+	-	+	-	-	-	-	+	+	+	-	+	-
	7 企業倒産件数 (逆サイクル)	0	-	-	0	0	-	-	+	0	0	-	+	-	-	+
	8 貸出残高 (全国銀行、信用金庫)	-	-	-	-	-	-	-	-	+	+	+	+	+	+	-
	拡張系列数	3.5	2.0	5.0	3.5	5.0	3.0	1.0	2.0	1.5	4.5	3.0	6.0	4.0	6.0	3.0
	採用系列数	8	8	8	8	8	8	8	8	8	8	8	8	8	8	8
	先行指数	43.8	25.0	62.5	43.8	62.5	37.5	12.5	25.0	18.8	56.3	37.5	75.0	50.0	75.0	37.5
一致 系列	1 所定外労働時間指数 (製造業)	-	-	-	+	-	-	-	+	+	+	+	+	+	-	-
	2 雇用保険受給者実人員 (逆サイクル)	-	-	-	-	+	-	-	+	+	+	-	-	-	+	+
	3 有効求人倍率 (除く学卒)	-	+	0	+	+	+	0	-	-	-	-	-	-	0	+
	4 鉱工業生産指数	-	-	-	-	-	+	-	+	-	+	-	+	+	+	+
	5 輸入通関実績	-	-	-	+	+	+	-	+	-	-	-	-	+	+	-
	拡張系列数	0.0	1.0	0.5	3.0	3.0	3.0	0.5	3.0	2.0	3.0	1.0	2.0	3.0	3.5	3.0
	採用系列数	5	5	5	5	5	5	5	5	5	5	5	5	5	5	5
	一致指数	0.0	20.0	10.0	60.0	60.0	60.0	10.0	60.0	40.0	60.0	20.0	40.0	60.0	70.0	60.0
遅行 系列	1 常用雇用指数 (製造業)	-	+	-	-	-	+	-	+	0	+	+	+	+	+	+
	2 賃金指数 (所定内給与、製造業)	-	+	-	-	-	+	-	+	+	+	+	+	+	+	+
	3 消費者物価指数 (山口市)	-	-	-	-	-	-	-	-	-	+	+	+	+	+	+
	4 家計消費支出 (勤労者世帯、実質)	+	-	+	+	-	-	-	+	-	-	+	+	+	+	-
	5 鉱工業在庫指数	+	-	-	-	-	+	+	-	-	-	+	-	-	+	+
	6 営業倉庫保管残高	-	+	-	+	+	+	+	-	-	-	-	0	-	-	-
	拡張系列数	2.0	3.0	1.0	2.0	1.0	4.0	2.0	3.0	1.5	3.0	5.0	4.5	4.0	5.0	4.0
	採用系列数	6	6	6	6	6	6	6	6	6	6	6	6	6	5	5
	遅行指数	33.3	50.0	16.7	33.3	16.7	66.7	33.3	50.0	25.0	50.0	83.3	75.0	66.7	100.0	80.0

8 (参考)DI(デフュージョン・インデックス)時系列グラフ

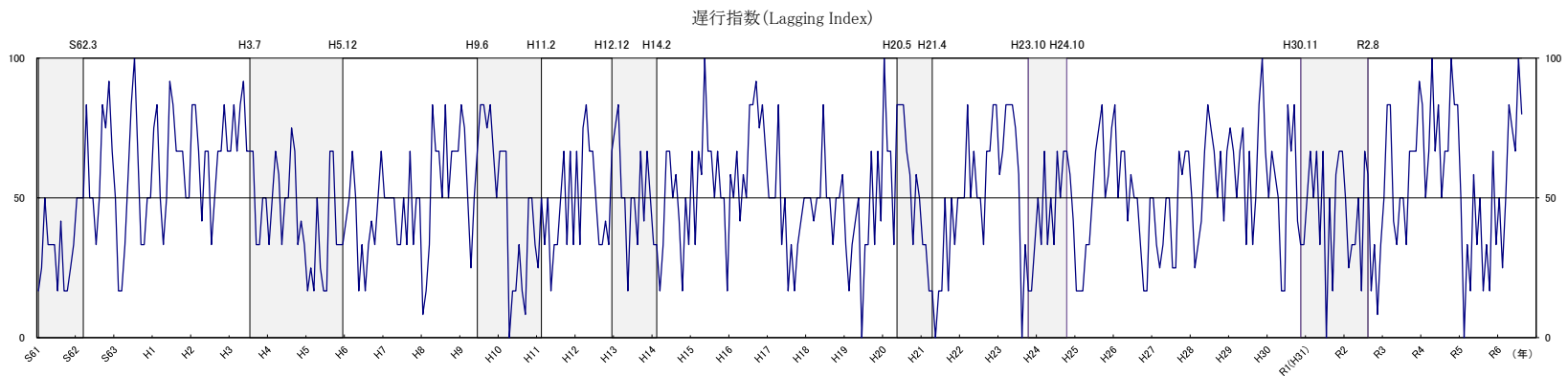
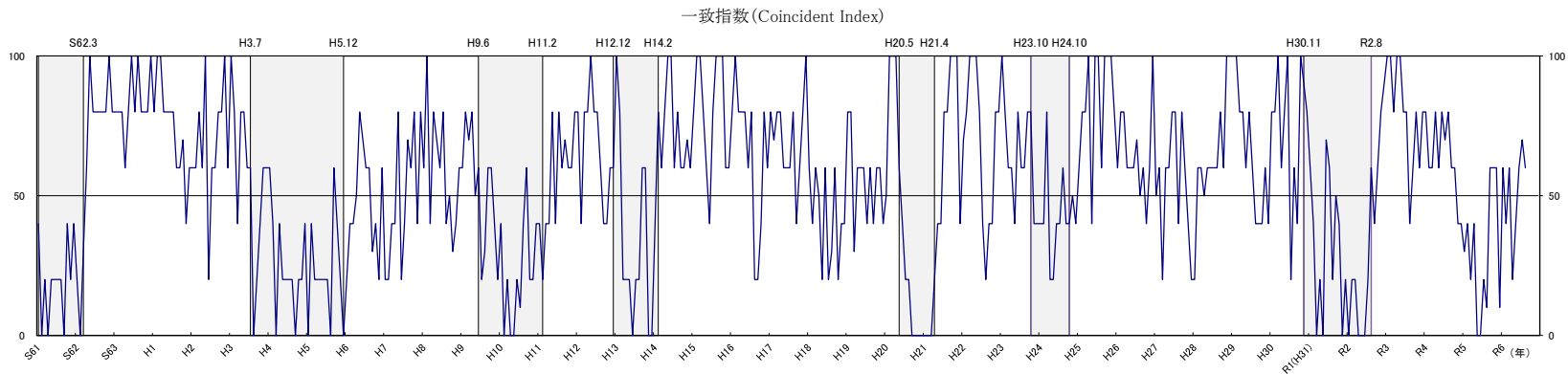
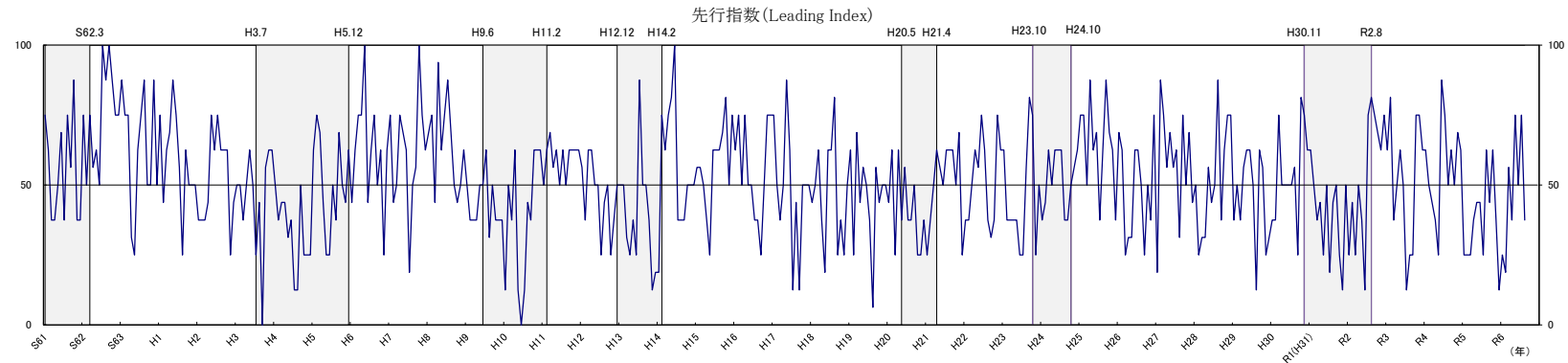





11 (参考) 累積DIグラフ (Cumulated Diffusion Indexes)

--- 先行指数    — 一致指数    — 遅行指数

