

県勢やまぐち

2024
4
統計月報
No.803



画像出典：冠山総合公園『山口県観光サイト』https://yamaguchi-tourism.jp/photo/detail_4004.html

- スポット／令和5年度統計でみる山口県のすがた
- 特集／令和5年度学校基本統計・令和4年度学校保健統計

目 次

| | | | |
|--|-----|----------------------------|-----|
| ＜特集＞ | | 8 運輸・交通 | |
| 令和5年度学校基本統計 | 1 | 8-1 山口宇部空港利用状況（～2月） | 4 7 |
| 令和4年度学校保健統計 | 1 5 | 8-2 岩国錦帯橋空港利用状況（～2月） | 4 7 |
| | | 8-3 自動車保有台数（～1月） | 4 7 |
| ＜月間統計＞ | | 9 商業・貿易・観光 | |
| 月間の動き | 2 3 | 9-1 大型小売店販売状況（～1月） | 4 8 |
| 地域別の動き | 2 5 | 9-2 専門量販店販売動向（～1月） | 4 8 |
| | | 9-3 署所別貿易額（～2月） | 4 9 |
| ＜景気動向＞ | | 9-4 観光施設利用者数及び宿泊者数（～2月） | 4 9 |
| 山口県金融経済情勢（4月） | 2 6 | 10 金融 | |
| 山口県景気動向指数（12月） | 2 7 | 10-1 預金残高・貸出残高（～2月） | 5 0 |
| | | 10-2 性質別預金・貸出残高（～2月） | 5 0 |
| 1 主要経済指標 | | 10-3 信用保証状況（～2月） | 5 0 |
| 1-1 山口県（～2月） | 2 8 | 11 民生 | |
| 1-2 全 国（～2月） | 2 8 | 11-1 生活保護状況（～11月） | 5 1 |
| 2 人口 | | 11-2 健康保険給付状況（～1月） | 5 1 |
| 2-1 市町別人口及び人口動態（～2月） | 3 2 | 11-3 国民年金事業状況（～10月） | 5 1 |
| 3 鉱工業 | | 12 犯罪・災害 | |
| 3-1 鉱工業生産・出荷・在庫指数（～1月） | 3 6 | 12-1 犯罪種別発生件数（～2月） | 5 2 |
| 4 物価 | | 12-2 第一当事者別道路交通事故発生状況（～2月） | 5 2 |
| 4-1 山口市消費者物価指数（～1月） | 3 8 | 12-3 火災発生件数と被害状況（～12月） | 5 2 |
| 4-2 主要品目別小売価格（～1月） | 4 0 | | |
| 5 家計 | | ＜スポット＞ | |
| 5-1 1世帯当たり1か月間の収入と支出 （二人以上の世帯のうち勤労者世帯）（～1月） | 4 2 | 令和5年度統計でみる山口県のすがた | 5 3 |
| 5-2 1世帯当たり1か月間の消費支出 （二人以上の世帯）（～1月） | 4 3 | | |
| 6 労働 | | | |
| 6-1 常用労働者の1人平均月間現金給与総額と 労働時間数（1月分） | 4 4 | | |
| 6-2 常用労働者の賃金指数、労働時間（所定外） 指数及び雇用指数 （事業所規模5人以上）（～1月） | 4 4 | | |
| 6-3 職業紹介状況（一般）（～1月） | 4 5 | | |
| 6-4 雇用保険業務状況（一般）（～1月） | 4 5 | | |
| 6-5 企業倒産状況（～2月） | 4 5 | | |
| 7 建築 | | | |
| 7-1 建築物・住宅着工（～1月） | 4 6 | | |
| 7-2 着工建築物（～1月） | 4 6 | | |

利用者の皆さんへ

- この「県勢やまぐち」は県勢の動きを迅速に把握するため各種行政機関や民間諸団体が所管する主要な統計資料を一巻に収め、提供することを目的として発行しています。
- 統計表中の符号は次の例によっています。
「P」…速報（暫定値） 「x」…秘密保持のため発表を
「r」…修正値 差し控えたもの
「-」…該当なし 「*」…特に注意を要するもの
「…」…資料なし又は不詳 「0」…単位未満
ただし、主要経済指標を除き、速報（暫定）値を修正する場合は「r」の表示をしていません。
備考：数値の単位未満は四捨五入
- 内容についての照会等は、県総合企画部統計分析課統計情報班（TEL083-933-2640）までお願いします。

（表紙写真 光市 冠山総合公園）

令和5年度学校基本統計(学校基本調査の結果) 確報

令和5年(2023年)12月

山口県総合企画部統計分析課

この速報は、文部科学省が令和5年度に実施した「学校基本調査(基幹統計調査)」のうち、山口県の調査結果(大学、短期大学及び高等専門学校に関する調査結果を除く)を取りまとめたものである。

■調査の概要

1 調査目的

学校教育行政に必要な学校に関する基本的事項を明らかにすることを目的とする。

2 調査周期

昭和23年度より毎年実施。

3 調査期日

令和5年5月1日現在。

4 調査対象

幼稚園、幼保連携型認定こども園、小学校、中学校、義務教育学校、高等学校、中等教育学校、特別支援学校、大学、短期大学、高等専門学校、専修学校及び各種学校並びに市町教育委員会

■調査結果の概要

学校調査、学校通信教育調査(高等学校)

(1) 幼稚園

① 園数

155園(国立1園、公立24園、私立130園:前年度比1園減)〔表1〕

② 園児数

11,583人(前年度比680人減)

年齢別内訳、3歳児3,635人、4歳児3,822人、5歳児4,126人〔図1、表2〕

(2) 幼保連携型認定こども園

① 園数

35園（公立15園、私立20園：前年度比4園増）〔表1〕

② 園児数

3,596人（前年度比380人増）〔図1、表2〕

③ 教員数（本務者）

608人（前年度比90人増）〔表3〕

④ 就園率（本年度小学校第1学年児童数に対する本年3月の幼保連携型認定こども園修了者数の割合）

8.3%（前年度比0.1ポイント低下）

(3) 小学校

① 学校数

296校（国立2校、公立293校、私立1校：前年度比2校減）〔表1〕

② 児童数

61,935人（前年度比1,891人減）〔図1、表2〕

③ 教員数（本務者）

4,930人（前年度比71人減）〔表3〕

男女内訳、男性教員1,723人（教員数の34.9%）、女性教員3,207人（同65.1%）

〔表3、5〕

(4) 中学校

① 学校数

160校（国立2校、公立150校、私立8校：前年度比1校減）〔表1〕

② 生徒数

33,333人（前年度比149人減）〔図1、表2〕

③ 教員数（本務者）

2,901人（前年度比80人減）〔表3〕

男女内訳、男性教員1,559人（教員数の53.7%）、女性教員1,342人（同46.3%）

〔表3、5〕

(5) 高等学校（全日制・定時制課程、通信制課程）

a 全日制・定時制課程

① 学校数

75校（公立55校、私立20校：前年度比3校減）

課程別内訳、全日制62校、定時制3校、全日・定時制併置10校　〔表1〕

② 生徒数

29,677人（本科全日制28,826人、本科定時制605人、専攻科246人：前年度比571人減）　〔図1、表2〕

③ 教員数（本務者）

2,725人（前年度比45人減）　〔表3〕

男女内訳、男性教員1,839人（教員数の67.5%）、女性教員886人（同32.5%）
〔表3、5〕

b 通信制課程

① 学校数

独立校2校（すべて私立）、併置校6校（公立2校、私立4校）の計8校（前年度比同数）　〔表1〕

協力校4校（すべて公立）

② 生徒数

5,522人（男子2,386人、女子3,136人：前年度比972人増）　〔表2〕

③ 教員数（本務者）

62人（前年度比1人増）　〔表3〕

男女内訳、男性教員36人（教員数の58.1%）、女性教員26人（同41.9%）　〔表3〕

(6) 中等教育学校

① 学校数

1校（公立：前年度比同数）　〔表1〕

② 生徒数

580人（前期課程307人、後期課程273人：前年度比1人減）　〔表2〕

③ 教員数（本務者）

57人（前年度比1人増）　〔表3〕

男女内訳、男性教員38人（教員数の66.7%）、女性教員19人（同33.3%）　〔表3〕
〔表3、5〕

(7) 特別支援学校

① 学校数

14校（国立1校、公立13校：前年度比同数）　〔表1〕

② 在学者数

1,940人（前年度比42人増）　〔表2〕

③ 教員数（本務者）

1,226人（前年度比26人増）〔表3〕

男女内訳、男性教員490人（教員数の40.0%）、女性教員736人（同60.0%）〔表3〕

（8）専修学校

① 学校数

40校（公立3校、私立37校：前年度比1校減）〔表1〕

② 生徒数

4,242人（前年度比60人増）〔表2、6〕

（9）各種学校

① 学校数

37校（すべて私立37校：前年度比1校減）〔表1〕

② 生徒数

2,560人（前年度比261人減）〔表2、7〕

表 1 学校数

| 区 分 | 令 和 4年度 | 令 和 5 年 度 | | | | | | | |
|-------------|------------|-----------|-----|-----|-----|-----|-----|-----|-----|
| | | 計 | | | 国 立 | 公 立 | | 私 立 | |
| | | 計 | 本 校 | 分 校 | 本 校 | 本 校 | 分 校 | 本 校 | 分 校 |
| 幼稚園 | 156 | 155 | 155 | － | 1 | 24 | － | 130 | － |
| 幼保連携型認定こども園 | 31 | 35 | 35 | － | － | 15 | － | 20 | － |
| 小 学 校 | 298 | 296 | 292 | 4 | 2 | 289 | 4 | 1 | － |
| 中 学 校 | 161 | 160 | 158 | 2 | 2 | 148 | 2 | 8 | － |
| 高等学校 | 80 | 77 | 70 | 7 | － | 48 | 7 | 22 | － |
| （うち全日制） | 64 | 62 | 56 | 6 | － | 36 | 6 | 20 | － |
| （うち定時制） | 4 | 3 | 2 | 1 | － | 2 | 1 | － | － |
| （うち全日・定時併置） | 10 | 10 | 10 | － | － | 10 | － | － | － |
| （うち通信制）（注） | 2 | 2 | 2 | － | － | － | － | 2 | － |
| 中等教育学校 | 1 | 1 | 1 | － | － | 1 | － | － | － |
| 特別支援学校 | 14 | 14 | 13 | 1 | 1 | 12 | 1 | － | － |
| 専修学校 | 41 | 40 | ... | ... | － | 3 | ... | 37 | ... |
| 各種学校 | 38 | 37 | ... | ... | － | － | ... | 37 | ... |

（注）通信制は「独立校」のみ計上

図 1 児童・生徒・園児数の推移



表2 児童・生徒・園児数

| 区 分 | 令和4年度 | 令和5年度 | | | | | | | | |
|---------------|--------|--------|--------|--------|-----|-----|--------|--------|-------|-------|
| | | 計 | | | 国立 | | 公立 | | 私立 | |
| | | 計 | 男 | 女 | 男 | 女 | 男 | 女 | 男 | 女 |
| 幼稚園 | 12,263 | 11,583 | 5,871 | 5,712 | 37 | 38 | 189 | 203 | 5,645 | 5,471 |
| 3歳 | 3,819 | 3,635 | 1,817 | 1,818 | 10 | 9 | 42 | 43 | 1,765 | 1,766 |
| 4歳 | 4,134 | 3,822 | 1,935 | 1,887 | 17 | 12 | 62 | 76 | 1,856 | 1,799 |
| 5歳 | 4,310 | 4,126 | 2,119 | 2,007 | 10 | 17 | 85 | 84 | 2,024 | 1,906 |
| 幼保連携型認定こども園 | 3,216 | 3,596 | 1,884 | 1,712 | — | — | 748 | 601 | 1,136 | 1,111 |
| 0歳 | 92 | 123 | 60 | 63 | — | — | 21 | 12 | 39 | 51 |
| 1歳 | 360 | 422 | 224 | 198 | — | — | 83 | 69 | 141 | 129 |
| 2歳 | 448 | 515 | 265 | 250 | — | — | 115 | 75 | 150 | 175 |
| 3歳 | 744 | 808 | 433 | 375 | — | — | 179 | 137 | 254 | 238 |
| 4歳 | 780 | 798 | 432 | 366 | — | — | 176 | 139 | 256 | 227 |
| 5歳 | 792 | 930 | 470 | 460 | — | — | 174 | 169 | 296 | 291 |
| 小学校 | 63,826 | 61,935 | 31,813 | 30,122 | 383 | 390 | 31,430 | 29,732 | — | — |
| 1学年 | 10,191 | 9,586 | 4,888 | 4,698 | 62 | 61 | 4,826 | 4,637 | — | — |
| 2学年 | 10,080 | 10,204 | 5,339 | 4,865 | 75 | 63 | 5,264 | 4,802 | — | — |
| 3学年 | 10,572 | 10,058 | 5,245 | 4,813 | 64 | 65 | 5,181 | 4,748 | — | — |
| 4学年 | 10,719 | 10,558 | 5,437 | 5,121 | 65 | 71 | 5,372 | 5,050 | — | — |
| 5学年 | 10,850 | 10,698 | 5,441 | 5,257 | 62 | 64 | 5,379 | 5,193 | — | — |
| 6学年 | 11,414 | 10,831 | 5,463 | 5,368 | 55 | 66 | 5,408 | 5,302 | — | — |
| 中学校 | 33,482 | 33,333 | 17,002 | 16,331 | 315 | 331 | 16,119 | 15,413 | 568 | 587 |
| 1学年 | 11,015 | 11,164 | 5,706 | 5,458 | 108 | 112 | 5,386 | 5,139 | 212 | 207 |
| 2学年 | 11,135 | 11,023 | 5,586 | 5,437 | 99 | 107 | 5,297 | 5,137 | 190 | 193 |
| 3学年 | 11,332 | 11,146 | 5,710 | 5,436 | 108 | 112 | 5,436 | 5,137 | 166 | 187 |
| 高等学校 | 30,248 | 29,677 | 14,980 | 14,697 | — | — | 10,485 | 10,015 | 4,495 | 4,682 |
| 本科 | 29,996 | 29,431 | 14,950 | 14,481 | — | — | 10,463 | 9,938 | 4,487 | 4,543 |
| 全日制 | 29,439 | 28,826 | 14,632 | 14,194 | — | — | 10,145 | 9,651 | 4,487 | 4,543 |
| 1学年 | 9,934 | 9,931 | 5,079 | 4,852 | — | — | 3,514 | 3,277 | 1,565 | 1,575 |
| 2学年 | 9,550 | 9,598 | 4,864 | 4,734 | — | — | 3,406 | 3,189 | 1,458 | 1,545 |
| 3学年 | 9,955 | 9,297 | 4,689 | 4,608 | — | — | 3,225 | 3,185 | 1,464 | 1,423 |
| 定時制 | 557 | 605 | 318 | 287 | — | — | 318 | 287 | — | — |
| 1学年 | 233 | 225 | 106 | 119 | — | — | 106 | 119 | — | — |
| 2学年 | 106 | 215 | 106 | 109 | — | — | 106 | 109 | — | — |
| 3学年 | 139 | 92 | 59 | 33 | — | — | 59 | 33 | — | — |
| 4学年 | 79 | 73 | 47 | 26 | — | — | 47 | 26 | — | — |
| 専攻科 | 252 | 246 | 30 | 216 | — | — | 22 | 77 | 8 | 139 |
| 高等学校 (通信制) | 4,550 | 5,522 | 2,386 | 3,136 | … | … | … | … | … | … |
| 中等教育学校 | 581 | 580 | 211 | 369 | — | — | 211 | 369 | — | — |
| 前期課程 | 308 | 307 | 116 | 191 | — | — | 116 | 191 | — | — |
| 1学年 | 105 | 105 | 39 | 66 | — | — | 39 | 66 | — | — |
| 2学年 | 104 | 104 | 37 | 67 | — | — | 37 | 67 | — | — |
| 3学年 | 99 | 98 | 40 | 58 | — | — | 40 | 58 | — | — |
| 後期課程 | 273 | 273 | 95 | 178 | — | — | 95 | 178 | — | — |
| 1学年 | 95 | 95 | 32 | 63 | — | — | 32 | 63 | — | — |
| 2学年 | 92 | 88 | 34 | 54 | — | — | 34 | 54 | — | — |
| 3学年 | 86 | 90 | 29 | 61 | — | — | 29 | 61 | — | — |
| 特別支援学校 | 1,898 | 1,940 | 1,294 | 646 | 29 | 11 | 1,265 | 635 | — | — |
| 専修学校 | 4,182 | 4,242 | 1,568 | 2,674 | — | — | 61 | 238 | 1,507 | 2,436 |
| 各種学校 | 2,821 | 2,560 | 1,592 | 968 | — | — | — | — | 1,592 | 968 |

(注) 高等学校(通信制)については、「設置者別の男女」の集計なし

表3 教員数（本務者）

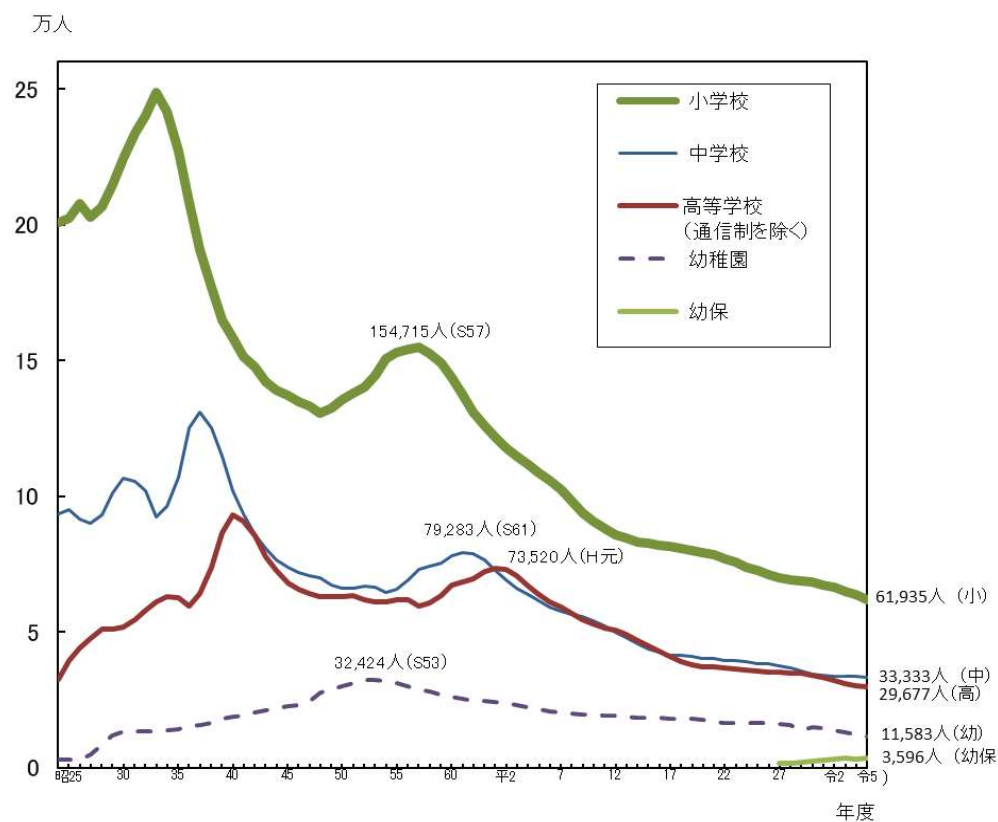
| 区 分 | 令和 4年度 | 令和 5 年 度 | | | | | | | | |
|-------------|-----------|----------|-------|-------|-----|----|-------|-------|-----|-------|
| | | 計 | | | 国 立 | | 公 立 | | 私 立 | |
| | | 計 | 男 | 女 | 男 | 女 | 男 | 女 | 男 | 女 |
| 幼 稚 園 | 1,377 | 1,405 | 97 | 1,308 | 1 | 7 | 4 | 89 | 92 | 1,212 |
| 幼保連携型認定こども園 | 518 | 608 | 37 | 571 | － | － | 10 | 192 | 27 | 379 |
| 小 学 校 | 5,001 | 4,930 | 1,723 | 3,207 | 25 | 11 | 1,698 | 3,196 | － | － |
| 中 学 校 | 2,981 | 2,901 | 1,559 | 1,342 | 25 | 16 | 1,475 | 1,294 | 59 | 32 |
| 高等学校 | 2,770 | 2,725 | 1,839 | 886 | － | － | 1,367 | 677 | 472 | 209 |
| 全日制 | 2,642 | 2,595 | 1,743 | 852 | － | － | 1,271 | 643 | 472 | 209 |
| 定時制 | 128 | 130 | 96 | 34 | － | － | 96 | 34 | － | － |
| 高等学校（通信制） | 61 | 62 | 36 | 26 | … | … | … | … | … | … |
| 中等教育学校 | 56 | 57 | 38 | 19 | － | － | 38 | 19 | － | － |
| 特別支援学校 | 1,200 | 1,226 | 490 | 736 | 10 | 20 | 480 | 716 | － | － |
| 専修学校 | 397 | 377 | 143 | 234 | － | － | 24 | 30 | 119 | 204 |
| 各種学校 | 306 | 303 | 261 | 42 | － | － | － | － | 261 | 42 |

（注）1 兼務教員、非常勤の教員は含まない。

2 高等学校（通信制）については、「設置者別の男女」の集計なし

表4 就園率（幼稚園）

| 区 分 | 幼稚園 修了者数 (A) | 小学校1学年 児童数 (B) | 就 園 率 (%) |
|--------|--------------------|----------------------|--------------|
| 昭和50年度 | 13,621 | 24,829 | 54.9 |
| 60 | 12,121 | 21,450 | 56.5 |
| 平成7 | 8,553 | 15,207 | 56.2 |
| 17 | 6,890 | 13,364 | 51.6 |
| 27 | 5,669 | 11,485 | 49.4 |
| 令和元 | 5,162 | 10,718 | 48.2 |
| 2 | 5,131 | 10,564 | 48.6 |
| 3 | 4,860 | 10,095 | 48.1 |
| 4 | 4,627 | 10,191 | 45.4 |
| 5 | 4,337 | 9,586 | 45.2 |

（注） 就園率＝(A)÷(B)×100 ※小数点以下第2位四捨五入

表5 教員（本務者）のうち女性教員の比率

| 区 分 | 小 学 校 | 中 学 校 | 高等学校 | 中等教育学校 |
|--------|-------|-------|------|--------|
| 昭和50年度 | 56.3 | 26.4 | 16.5 | ... |
| 60 | 55.9 | 32.4 | 18.7 | ... |
| 平成7 | 60.8 | 40.8 | 23.3 | ... |
| 17 | 63.6 | 42.5 | 29.6 | 46.5 |
| 27 | 64.4 | 44.2 | 31.1 | 39.3 |
| 令和元 | 64.2 | 45.2 | 31.1 | 32.8 |
| 2 | 64.3 | 45.6 | 31.1 | 37.5 |
| 3 | 64.4 | 45.6 | 32.3 | 32.7 |
| 4 | 64.7 | 46.1 | 31.8 | 33.9 |
| 5 | 65.1 | 46.3 | 32.5 | 33.3 |

(注) 中等教育学校は平成16年度開校

表6 学科別生徒数（専修学校）

| 区 分 | 計 | | | 学 科 別 | | | | | | | |
|-------|-------|-------|-------|-------|------|-------|------|---------------|-------------|---------------|---------------|
| | | 男 | 女 | 工業関係 | 農業関係 | 医療関係 | 衛生関係 | 教育・社会 福祉関係 | 商業実務 関 係 | 服 飾 ・ 家政関係 | 文 化 ・ 教養関係 |
| 令和元年度 | 4,678 | 1,752 | 2,926 | 142 | 63 | 2,669 | 178 | 169 | 473 | 52 | 932 |
| 2 | 4,391 | 1,559 | 2,832 | 145 | 63 | 2,582 | 188 | 173 | 483 | 46 | 711 |
| 3 | 4,257 | 1,482 | 2,775 | 191 | 62 | 2,558 | 216 | 162 | 429 | 53 | 586 |
| 4 | 4,182 | 1,454 | 2,728 | 230 | 59 | 2,488 | 265 | 144 | 407 | 52 | 537 |
| 5 | 4,242 | 1,568 | 2,674 | 222 | 57 | 2,358 | 211 | 127 | 345 | 62 | 860 |

表7 課程別生徒数（各種学校）

| 区 分 | 計 | | | 課 程 別 | | | | | |
|-------|-------|-------|-------|-------|------|---------------|--------------|-----|--|
| | | 男 | 女 | 医療関係 | 家政関係 | 文 化 ・ 教養関係 | 自 動 車 操 縦 | その他 | |
| 令和元年度 | 2,862 | 1,731 | 1,131 | 151 | 21 | 33 | 2,629 | 28 | |
| 2 | 2,612 | 1,544 | 1,068 | 146 | 20 | 35 | 2,385 | 26 | |
| 3 | 3,139 | 1,928 | 1,211 | 109 | 3 | 52 | 2,954 | 21 | |
| 4 | 2,821 | 1,721 | 1,100 | 91 | 4 | 37 | 2,664 | 25 | |
| 5 | 2,560 | 1,592 | 968 | 54 | 1 | 18 | 2,462 | 25 | |

参考 児童数別学校数（小学校）

| 区 分 | 計 | | 0人 | | 1～ 49人 | | 50～ 99人 | | 100～ 149人 | | 150～ 199人 | | 200～ 249人 | | 250～ 299人 | |
|-------|--------------|-------|--------------|-----|--------------|------|--------------|------|--------------|-----|------------------|-----|--------------|-----|--------------|-----|
| | 実数 | % | 実数 | % | 実数 | % | 実数 | % | 実数 | % | 実数 | % | 実数 | % | 実数 | % |
| 令和元年度 | 306 | 100.0 | 20 | 6.5 | 81 | 26.5 | 44 | 14.4 | 26 | 8.5 | 17 | 5.6 | 15 | 4.9 | 11 | 3.6 |
| 2 | 303 | 100.0 | 22 | 7.3 | 77 | 25.4 | 45 | 14.9 | 25 | 8.3 | 16 | 5.3 | 15 | 5.0 | 11 | 3.6 |
| 3 | 300 | 100.0 | 22 | 7.3 | 83 | 27.7 | 36 | 12.0 | 25 | 8.3 | 19 | 6.3 | 14 | 4.7 | 12 | 4.0 |
| 4 | 298 | 100.0 | 23 | 7.7 | 84 | 28.2 | 33 | 11.1 | 24 | 8.1 | 20 | 6.7 | 15 | 5.0 | 11 | 3.7 |
| 5 | 296 | 100.0 | 21 | 7.1 | 87 | 29.4 | 37 | 12.5 | 22 | 7.4 | 18 | 6.1 | 14 | 4.7 | 15 | 5.1 |
| 区 分 | 300～ 399人 | | 400～ 499人 | | 500～ 599人 | | 600～ 799人 | | 800～ 999人 | | 1,000～ 1,099人 | | 1,100 人以上 | | | |
| | 実数 | % | 実数 | % | 実数 | % | 実数 | % | 実数 | % | 実数 | % | 実数 | % | | |
| 令和元年度 | 20 | 6.5 | 23 | 7.5 | 19 | 6.2 | 22 | 7.2 | 8 | 2.6 | - | - | - | - | | |
| 2 | 22 | 7.3 | 21 | 6.9 | 18 | 5.9 | 26 | 8.6 | 5 | 1.7 | - | - | - | - | | |
| 3 | 20 | 6.7 | 23 | 7.7 | 18 | 6.0 | 21 | 7.0 | 7 | 2.3 | - | - | - | - | | |
| 4 | 20 | 6.7 | 22 | 7.4 | 17 | 5.7 | 21 | 7.0 | 8 | 2.7 | - | - | - | - | | |
| 5 | 15 | 5.1 | 25 | 8.4 | 15 | 5.1 | 23 | 7.8 | 4 | 1.4 | - | - | - | - | | |

（注）構成比は小数点以下第2位を四捨五入しているため、合計しても必ずしも100とはならない。

参考 生徒数別学校数（中学校）

| 区 分 | 計 | | 0人 | | 1～ 49人 | | 50～ 99人 | | 100～ 149人 | | 150～ 199人 | | 200～ 249人 | | 250～ 299人 | |
|-------|--------------|-------|--------------|-----|--------------|------|--------------|------|--------------|------|--------------|-----|--------------|------|--------------|-----|
| | 実数 | % | 実数 | % | 実数 | % | 実数 | % | 実数 | % | 実数 | % | 実数 | % | 実数 | % |
| 令和元年度 | 165 | 100.0 | 10 | 6.1 | 34 | 20.6 | 17 | 10.3 | 22 | 13.3 | 9 | 5.5 | 11 | 6.7 | 16 | 9.7 |
| 2 | 164 | 100.0 | 11 | 6.7 | 35 | 21.3 | 15 | 9.1 | 23 | 14.0 | 6 | 3.7 | 13 | 7.9 | 15 | 9.1 |
| 3 | 161 | 100.0 | 11 | 6.8 | 34 | 21.1 | 13 | 8.1 | 22 | 13.7 | 9 | 5.6 | 13 | 8.1 | 13 | 8.1 |
| 4 | 161 | 100.0 | 11 | 6.8 | 34 | 21.1 | 17 | 10.6 | 18 | 11.2 | 11 | 6.8 | 14 | 8.7 | 8 | 5.0 |
| 5 | 160 | 100.0 | 10 | 6.3 | 33 | 20.6 | 21 | 13.1 | 16 | 10.0 | 9 | 5.6 | 16 | 10.0 | 8 | 5.0 |
| 区 分 | 300～ 399人 | | 400～ 499人 | | 500～ 599人 | | 600～ 699人 | | 700～ 799人 | | 800～ 899人 | | 900 人以上 | | | |
| | 実数 | % | 実数 | % | 実数 | % | 実数 | % | 実数 | % | 実数 | % | 実数 | % | | |
| 令和元年度 | 20 | 12.1 | 14 | 8.5 | 6 | 3.6 | 4 | 2.4 | 1 | 0.6 | - | - | 1 | 0.6 | | |
| 2 | 21 | 12.8 | 13 | 7.9 | 4 | 2.4 | 6 | 3.7 | 1 | 0.6 | - | - | 1 | 0.6 | | |
| 3 | 19 | 11.8 | 15 | 9.3 | 5 | 3.1 | 4 | 2.5 | 2 | 1.2 | - | - | 1 | 0.6 | | |
| 4 | 22 | 13.7 | 12 | 7.5 | 7 | 4.3 | 4 | 2.5 | 2 | 1.2 | - | - | 1 | 0.6 | | |
| 5 | 20 | 12.5 | 13 | 8.1 | 5 | 3.1 | 5 | 3.1 | 3 | 1.9 | - | - | 1 | 0.6 | | |

（注）構成比は小数点以下第2位を四捨五入しているため、合計しても必ずしも100とはならない。

2 卒業後の状況調査（令和5年3月卒業）

（1）中学校卒業者

令和5年3月の卒業者数は11,306人（前年度比57人増）

卒業者を状況別にみると、「高等学校等進学者A」11,100人、「専修学校（高等課程）進学者B」80人、「専修学校（一般課程）等入学者C」13人、「公共職業能力開発施設等入学者D」1人、「就職者等E」13人、「上記以外の者F」99人。〔表8〕

- ① 高等学校等進学者
11,100人（前年度比77人増）
- ② 高等学校等進学者率
98.2%（前年度比0.2ポイント上昇） 男女別、男子98.0%、女子98.3%
- ③ 専修学校（高等課程）進学者
80人（前年度比6人増）
- ④ 就職者※
12人（前年度比10人減）
- ⑤ 卒業者に占める就職者の割合
0.1%（前年度比0.1ポイント低下） 男女別、男子0.2%、女子0.0%
- ⑥ 県内・県外別就職者
県内11人（91.7%）、県外1人（8.3%）
- ⑦ 産業別就職者
第1次産業1人（8.3%）、第2次産業8人（66.7%）、第3次産業2人（16.7%）
〔表8、9〕

※「就職者等」の「自営業主等」及び「無期雇用労働者」、「上記A～Dのうち就職している者（再掲）」、「有期雇用労働者のうち雇用契約期間が一年以上、かつフルタイム勤務相当の者（再掲）」の合計数

【語句の説明】

- 1 「高等学校等進学者A」とは、高等学校の本科（全日制・定時制・通信制）・別科、中等教育学校後期課程の本科・別科、高等専門学校、特別支援学校高等部の本科・別科へ進学した者をいう。また、進学しかつ就職した者も含む。
- 2 「専修学校（高等課程）進学者B」とは、専修学校の高等課程（中学校卒業程度を入学資格とする課程）へ進学した者をいう。また、進学しかつ就職した者も含む。
- 3 「専修学校（一般課程）等入学者C」とは、専修学校の一般課程又は各種学校（予備校等）へ入学した者をいう。また、入学しかつ就職した者も含む。
- 4 「公共職業能力開発施設等入学者D」とは、公共職業能力開発施設等へ入学した者をいう。また、入学しかつ就職した者も含む。
- 5 「就職者等E」のうち、「自営業主等」とは、個人経営の事業を営んでいる者及び家族の営む事業に継続的に本業として従事する者をいう。「常用労働者」のうち「無期雇用労働者」とは、雇用契約期間の定めのない者として就職した者、「有期雇用労働者」とは、雇用契約期間が1か月以上で期間の定めのある者をいう。「臨時労働者」とは、雇用契約期間が1か月未満で期間の定めのある者をいう。
- 6 「上記以外の者F」とは、家事手伝いをしている者、外国の学校に入学した者、上記A～Eに該当しない者で進路が未定であることが明らかな者をいう。

(2) 高等学校（全日制・定時制課程）卒業者

令和5年3月の卒業者数は9,980人（前年度比280人減）

卒業者を状況別にみると、「大学等進学者A」4,684人、「専修学校（専門課程）進学者B」1,577人、「専修学校（一般課程）等入学者C」626人、「公共職業能力開発施設等入学者D」80人、「就職者等E」2,730人、「上記以外の者F」283人。〔表10〕

- ① 大学等進学者
4,684人（前年度比10人増）
- ② 大学等進学率
46.9%（前年度比1.3ポイント上昇） 男女別、男子42.5%、女子51.6%
- ③ 専修学校（専門課程）進学者
1,577人（前年度比192人減）
- ④ 就職者※
2,721人（前年度比152人減）
- ⑤ 卒業者に占める就職者の割合
27.3%（前年度比0.7ポイント低下） 男女別、男子34.6%、女子19.6%
- ⑥ 県内・県外別就職者
県内2,264人（83.2%）、県外457人（16.8%）
- ⑦ 産業別就職者
第1次産業27人（1.0%）、第2次産業1,625人（59.7%）、第3次産業1,047人（38.5%）
主な業種：製造業1,422人（52.3%）、建設業203人（7.5%）、公務（他に分類されるものを除く）183人（6.7%）等〔表10、11-1、11-2〕

※「就職者等」の「自営業主等」及び「無期雇用労働者」、「上記A～Dのうち就職している者（再掲）」、「有期雇用労働者のうち雇用契約期間が一年以上、かつフルタイム勤務相当の者（再掲）」の合計数

【語句の説明】

- 1 「大学等進学者」とは、大学の学部・通信教育部・別科、短期大学の本科・通信教育部・別科、放送大学（全科履修生）、高等学校・特別支援学校高等部の専攻科へ進学した者をいう。また、進学しかつ就職した者も含む。
- 2 「専修学校（専門課程）進学者」とは、専修学校の専門課程（高等学校卒業程度を入学資格とする課程）へ進学した者をいう。また、進学しかつ就職した者も含む。
- 3 「専修学校（一般課程）等入学者」とは、専修学校の一般課程及び高等課程又は各種学校（予備校等）へ入学した者をいう。また、入学しかつ就職した者も含む。
- 4 「公共職業能力開発施設等入学者」とは、公共職業能力開発施設等へ入学した者をいう。また、入学しかつ就職した者も含む。
- 5 「就職者等」のうち、「自営業主等」とは、個人経営の事業を営んでいる者及び家族の営む事業に継続的に本業として従事する者をいう。「常用労働者」のうち「無期雇用労働者」とは、雇用契約期間の定めのない者として就職した者、「有期雇用労働者」とは、雇用契約期間が一年以上で期間の定めのある者をいう。
- 6 「上記以外の者」とは、家事手伝いをしている者、外国の学校に入学した者、上記A～Eに該当しない者で進路が未定であることが明らかな者をいう。

表 8 中学校の状況別卒業生数

| 区 分 | 令 和 4年度 | 令和5年3月 | | |
|---|------------|--------|-------|-------|
| | | 計 | 男 | 女 |
| 卒 業 者 数 | 11,249 | 11,306 | 5,791 | 5,515 |
| 高 等 学 校 等 進 学 者 A (注) | 11,023 | 11,100 | 5,677 | 5,423 |
| 専修学校(高等課程)進学者 B | 74 | 80 | 34 | 46 |
| 専修学校(一般課程)等入学者 C | 16 | 13 | 8 | 5 |
| 公共職業能力開発施設等入学者 D | 1 | 1 | 1 | - |
| 就職者等(上記 A～D を除く) E | 26 | 13 | 12 | 1 |
| 自営業主等(e1) | 6 | 4 | 3 | 1 |
| 常用労働者 | | | | |
| 無期雇用労働者(e2) | 13 | 6 | 6 | - |
| 有期雇用労働者(雇用契約期間が 一か月以上の者) | 4 | 2 | 2 | - |
| 臨時労働者 | 3 | 1 | 1 | - |
| 上 記 以 外 の 者 F | 109 | 99 | 59 | 40 |
| 不 詳 ・ 死 亡 の 者 G | - | - | - | - |
| 上記 A～D のうち | - | - | - | - |
| 就職している者 | - | - | - | - |
| H (再掲) | - | - | - | - |
| A のうち | - | - | - | - |
| B のうち | - | - | - | - |
| C のうち | - | - | - | - |
| D のうち | - | - | - | - |
| 上記 E 有期雇用労働者のうち雇用契約期 間が一年以上、かつフルタイム勤務相当 の者 I (再掲) | 3 | 2 | 2 | - |
| 高等学校等進学率 (%) | 98.0 | 98.2 | 98.0 | 98.3 |
| 卒業者に占める就職者の割合 (%) | 0.2 | 0.1 | 0.2 | 0.0 |
| 就 職 者 (e1)+(e2)+H+I | 22 | 12 | 11 | 1 |
| うち 県 内 就 職 者 | 18 | 11 | 10 | 1 |
| 県 内 就 職 率 (%) | 81.8 | 91.7 | 90.9 | 100.0 |
| うち 県 外 就 職 者 | 4 | 1 | 1 | - |
| 県 外 就 職 率 (%) | 18.2 | 8.3 | 9.1 | - |

(注) 「高等学校等進学者」～「上記以外の者」の説明については、10ページを参照のこと。

表 9 中学校卒業生の産業別就職者数

| 区 分 | 計 | 第 1 次産業 | 第 2 次産業 | 第 3 次産業 | 左記以外の者 |
|-------------|-------|---------|---------|---------|--------|
| 実 数 | | | | | |
| 平成 31 年 3 月 | 35 | - | 23 | 11 | 1 |
| 令和 2 | 42 | 1 | 30 | 6 | 5 |
| 3 | 29 | 2 | 20 | 5 | 2 |
| 4 | 22 | - | 12 | 8 | 2 |
| 5 | 12 | 1 | 8 | 2 | 1 |
| 男 | 11 | 1 | 8 | 1 | 1 |
| 女 | 1 | - | - | 1 | - |
| 構成比 (%) | | | | | |
| 平成 31 年 3 月 | 100.0 | - | 65.7 | 31.4 | 2.9 |
| 令和 2 | 100.0 | 2.4 | 71.4 | 14.3 | 11.9 |
| 3 | 100.0 | 6.9 | 69.0 | 17.2 | 6.9 |
| 4 | 100.0 | - | 54.5 | 36.4 | 9.1 |
| 5 | 100.0 | 8.3 | 66.7 | 16.7 | 8.3 |
| 男 | 100.0 | 9.1 | 72.7 | 9.1 | 9.1 |
| 女 | 100.0 | - | - | 100.0 | - |

(注) 構成比は小数点以下第 2 位を四捨五入しているため、合計しても必ずしも 100 とはならない。

表 1 0 高等学校の状況別卒業生数

| 区 分 | 令和 4年度 | 令和5年3月 | | |
|--|-----------|--------|-------|-------|
| | | 計 | 男 | 女 |
| 卒業生数 | 10,260 | 9,980 | 5,081 | 4,899 |
| 大学等進学者 A (注) | 4,674 | 4,684 | 2,157 | 2,527 |
| 専修学校(専門課程)進学者 B | 1,769 | 1,577 | 588 | 989 |
| 専修学校(一般課程)等入学者 C | 609 | 626 | 349 | 277 |
| 公共職業能力開発施設等入学者 D | 68 | 80 | 71 | 9 |
| 就職者等(上記 A～D を除く) E | 2,874 | 2,730 | 1,765 | 965 |
| 自営業主等(e1) | 19 | 21 | 18 | 3 |
| 常用労働者 | | | | |
| 無期雇用労働者(e2) | 2,836 | 2,686 | 1,736 | 950 |
| 有期雇用労働者(雇用契約期間 が一年以上の者) | 12 | 12 | 6 | 6 |
| 臨時労働者 | 7 | 11 | 5 | 6 |
| 上記以外の者 F | 266 | 283 | 151 | 132 |
| 不詳・死亡の者 G | - | - | - | - |
| 上記 A～D のうち 就職している者 | 4 | 2 | - | 2 |
| H (再掲) | 5 | 1 | 1 | - |
| (注) 自営業主等・ 無期雇用労働者 雇用契約期間が一年以上、 かつフルタイム勤務相当の 者 | | | | |
| 上記 E 有期雇用労働者のうち雇用契約期 間が一年以上、かつフルタイム勤務相当 の者 I (再掲) | 9 | 11 | 5 | 6 |
| 大学等進学率 (%) | 45.6 | 46.9 | 42.5 | 51.6 |
| 卒業生に占める就職者の割合 (%) | 28.0 | 27.3 | 34.6 | 19.6 |
| 就職者 (e1)+(e2)+H+I | 2,873 | 2,721 | 1,760 | 961 |
| うち 県内就職者 | 2,386 | 2,264 | 1,408 | 856 |
| 県内就職率 (%) | 83.0 | 83.2 | 80.0 | 89.1 |
| うち 県外就職者 | 487 | 457 | 352 | 105 |
| 県外就職率 (%) | 17.0 | 16.8 | 20.0 | 10.9 |

(注) 「大学等進学者」～「上記以外の者」の説明については、11ページを参照のこと。

表 1 1 - 1 高等学校卒業生の産業別就職者数

| 区 分 | 計 | 第 1 次産業 | 第 2 次産業 | 第 3 次産業 | 左記以外の者 |
|-------------|-------|---------|---------|---------|--------|
| 実 数 | | | | | |
| 平成 31 年 3 月 | 3,395 | 15 | 1,945 | 1,410 | 25 |
| 令和 2 | 3,421 | 11 | 1,891 | 1,494 | 25 |
| 3 | 3,144 | 8 | 1,704 | 1,403 | 29 |
| 4 | 2,873 | 17 | 1,632 | 1,207 | 17 |
| 5 | 2,721 | 27 | 1,625 | 1,047 | 22 |
| 男 | 1,760 | 21 | 1,277 | 453 | 9 |
| 女 | 961 | 6 | 348 | 594 | 13 |
| 構成比 (%) | | | | | |
| 平成 31 年 3 月 | 100.0 | 0.4 | 57.3 | 41.5 | 0.7 |
| 令和 2 | 100.0 | 0.3 | 55.3 | 43.7 | 0.7 |
| 3 | 100.0 | 0.3 | 54.2 | 44.6 | 0.9 |
| 4 | 100.0 | 0.6 | 56.8 | 42.0 | 0.6 |
| 5 | 100.0 | 1.0 | 59.7 | 38.5 | 0.8 |
| 男 | 100.0 | 1.2 | 72.6 | 25.7 | 0.5 |
| 女 | 100.0 | 0.6 | 36.2 | 61.8 | 1.4 |

(注) 構成比は小数点以下第 2 位を四捨五入しているため、合計しても必ずしも 100 とはならない。

表 1 1 - 2 高等学校卒業者の産業分類別就職者数 (令和 5 年 3 月)

| | 計 | 構成比 (%) | 男 | 女 |
|--------------------|-------|---------|-------|-----|
| 就職者 | 2,721 | 100.0 | 1,760 | 961 |
| 第 1 次産業 | | | | |
| 小計 | 27 | 1.0 | 21 | 6 |
| 農業, 林業 | 15 | 0.6 | 9 | 6 |
| 漁業 | 12 | 0.4 | 12 | - |
| 第 2 次産業 | | | | |
| 小計 | 1,625 | 59.7 | 1,277 | 348 |
| 鉱業, 採石業, 砂利採取業 | - | - | - | - |
| 建設業 | 203 | 7.5 | 170 | 33 |
| 製造業 | 1,422 | 52.3 | 1,107 | 315 |
| 第 3 次産業 | | | | |
| 小計 | 1,047 | 38.5 | 453 | 594 |
| 電気・ガス・熱供給・水道業 | 45 | 1.7 | 33 | 12 |
| 情報通信業 | 17 | 0.6 | 7 | 10 |
| 運輸業, 郵便業 | 124 | 4.6 | 95 | 29 |
| 卸売業, 小売業 | 167 | 6.1 | 62 | 105 |
| 金融業, 保険業 | 35 | 1.3 | 2 | 33 |
| 不動産業, 物品賃貸業 | 8 | 0.3 | 3 | 5 |
| 学術研究, 専門・技術サービス業 | 48 | 1.8 | 26 | 22 |
| 宿泊業, 飲食サービス業 | 64 | 2.4 | 17 | 47 |
| 生活関連サービス業, 娯楽業 | 84 | 3.1 | 18 | 66 |
| 教育, 学習支援業 | 5 | 0.2 | 2 | 3 |
| 医療, 福祉 | 146 | 5.4 | 26 | 120 |
| 複合サービス事業 | 53 | 1.9 | 6 | 47 |
| サービス業 (他に分類されないもの) | 68 | 2.5 | 36 | 32 |
| 公務 (他に分類されるものを除く) | 183 | 6.7 | 120 | 63 |
| 上記以外のもの | 22 | 0.8 | 9 | 13 |

(注) 構成比は小数点以下第 2 位を四捨五入しているため、合計しても必ずしも 100 とはならない。

令和4年度学校保健統計（学校保健統計調査の結果）

令和5年（2023年）12月

これは、文部科学省が令和4年度に実施した「学校保健統計調査（基幹統計調査）」のうち、山口県の調査結果を取りまとめたものである。

■調査の概要

1 調査の目的

学校における幼児、児童及び生徒の発育及び健康の状態を明らかにすることを目的とする。

2 調査周期

昭和23年度から毎年実施（昭和23年度から昭和34年度までは、統計の名称を「学校衛生統計」として実施）

3 調査期日

調査は、学校保健安全法による健康診断の結果に基づき、4月1日から6月30日までの間に実施。
※令和4年度に限り、令和4年4月1日から令和5年3月31日までの間。

4 調査対象

幼稚園、幼保連携型認定こども園、小学校、中学校、高等学校及び中等教育学校のうち、文部科学大臣があらかじめ指定する学校（以下「調査実施校」という。）に在籍する満5歳から17歳（令和4年4月1日現在）までの幼児、児童及び生徒（以下「児童等」という。）の一部（標本調査）。

ただし、高等学校及び中等教育学校の後期課程においては、次に掲げる生徒は調査対象から除く。

- （1）全日制課程及び定時制課程に在籍する満18歳以上（令和4年4月1日現在の満年齢）の生徒
- （2）通信制課程の生徒

| 区分 | 学校数 | 調査 実施校数 | 調査対象者数 | |
|------|--------|------------|-------------------|----------------------|
| | | | 発育状態調査 | 健康状態調査 |
| 幼稚園 | 187（校） | 31（校） | 1,024（人） | 1,392（人） |
| 小学校 | 298 | 59 | 5,422 | 27,842 |
| 中学校 | 162 | 39 | 4,278 | 14,917 |
| 高等学校 | 79 | 28 | 2,403 | 14,995 |
| 計 | 726 | 157 | 13,127 | 59,146 |
| 抽出率 | | | 全幼児、児童及び生徒の9.9%抽出 | 全幼児、児童、および生徒の44.4%抽出 |

- （注）1 発育状態の調査は、調査実施校に在籍する児童等のうちから年齢別男女別に抽出された者を対象とし、健康状態の調査は、調査実施校の在学者全員（幼稚園は5歳児のみ。）を対象としている。
- 2 幼稚園には幼保連携型認定こども園を、中学校には中等教育学校の前期課程を、高等学校には中等教育学校の後期課程をそれぞれ含む（以下同じ。）。

5 調査事項

- （1）児童等の発育状態（身長、体重）
- （2）児童等の健康状態（栄養状態、脊（せき）柱・胸郭・四肢の疾病・異常の有無、視力、聴力、眼の疾病・異常の有無、耳鼻咽（いん）頭疾患の有無、皮膚疾患の有無、歯・口腔の疾病・異常の有無、結核の有無、結核に関する検診の結果、心臓の疾病・異常の有無、尿及びその他の疾病・異常の有無）

6 調査系統

調査系統は、次のとおり。

文 部 科 学 大 臣

都 道 府 県 知 事

調 査 実 施 校 の 長

■調査結果の概要

発育状態（身長、体重）

1 身長及び体重の山口県平均値

令和4年度の幼児・児童・生徒の身長及び体重の山口県平均値を年齢別にみると、表1のとおりである。

表1 年齢別身長及び体重の山口県平均値（30年前との比較）

| 区 分 | | 身 長 (cm) | | | | 体 重 (kg) | | | | | |
|-------|-----------|-----------|-------|-------|-------|----------|-------|------|------|-------|-----|
| | | 令 和 | 令 和 | 平 成 | 差 | 令 和 | 令 和 | 平 成 | 差 | | |
| | | 4 年度 | 3 年度 | 4 年度 | | 4 年度 | 3 年度 | 4 年度 | | | |
| | | A | | B | A－B | A | | B | A－B | | |
| 男 | 幼 稚 園 5 歳 | 110.4 | 110.7 | 110.5 | △ 0.1 | 19.3 | 19.2 | 19.0 | 0.3 | | |
| | 小 学 校 | 6 | 115.9 | 116.1 | 115.6 | 0.3 | 21.3 | 21.4 | 21.1 | 0.2 | |
| | | 7 | 121.7 | 121.8 | 122.0 | △ 0.3 | 23.8 | 24.2 | 23.8 | 0.0 | |
| | | 8 | 127.9 | 128.0 | 127.2 | 0.7 | 27.4 | 27.5 | 26.4 | 1.0 | |
| | | 9 | 133.2 | 133.0 | 132.6 | 0.6 | 30.9 | 30.5 | 29.6 | 1.3 | |
| | | 10 | 138.2 | 138.5 | 137.8 | 0.4 | 34.8 | 34.3 | 33.1 | 1.7 | |
| | | 11 | 145.4 | 144.8 | 143.6 | 1.8 | 39.7 | 38.2 | 36.9 | 2.8 | |
| | 中 学 校 | 12 | 152.9 | 152.4 | 150.4 | 2.5 | 44.4 | 44.5 | 42.3 | 2.1 | |
| | | 13 | 159.7 | 159.2 | 157.8 | 1.9 | 49.5 | 48.6 | 47.2 | 2.3 | |
| | | 14 | 165.4 | 164.4 | 163.8 | 1.6 | 54.1 | 52.9 | 52.8 | 1.3 | |
| | 高等学校 | 15 | 167.6 | 167.2 | 167.7 | △ 0.1 | 58.3 | 58.6 | 58.5 | △ 0.2 | |
| | | 16 | 168.9 | 169.6 | 169.2 | △ 0.3 | 60.8 | 60.3 | 60.0 | 0.8 | |
| | | 17 | 170.6 | 170.0 | 169.5 | 1.1 | 62.8 | 61.5 | 61.2 | 1.6 | |
| | 女 | 幼 稚 園 5 歳 | 109.5 | 110.5 | 109.5 | 0.0 | 18.8 | 19.1 | 18.6 | 0.2 | |
| | | 小 学 校 | 6 | 115.8 | 114.9 | 115.1 | 0.7 | 21.1 | 21.1 | 20.7 | 0.4 |
| | | | 7 | 120.7 | 121.2 | 120.8 | △ 0.1 | 23.3 | 23.7 | 23.0 | 0.3 |
| | | | 8 | 127.4 | 127.0 | 126.2 | 1.2 | 27.2 | 26.3 | 25.6 | 1.6 |
| 9 | | | 133.3 | 132.8 | 132.6 | 0.7 | 30.2 | 29.5 | 29.5 | 0.7 | |
| 10 | | | 140.2 | 140.1 | 138.9 | 1.3 | 34.6 | 34.2 | 33.0 | 1.6 | |
| 11 | | | 146.6 | 146.0 | 144.8 | 1.8 | 39.5 | 38.5 | 37.8 | 1.7 | |
| 中 学 校 | | 12 | 151.6 | 151.6 | 151.0 | 0.6 | 43.9 | 44.1 | 43.5 | 0.4 | |
| | | 13 | 154.3 | 154.1 | 154.3 | 0.0 | 47.1 | 47.0 | 47.0 | 0.1 | |
| | | 14 | 156.3 | 155.9 | 156.0 | 0.3 | 50.2 | 49.5 | 49.9 | 0.3 | |
| 高等学校 | | 15 | 156.5 | 156.4 | 157.0 | △ 0.5 | 50.5 | 50.9 | 51.9 | △ 1.4 | |
| | | 16 | 157.4 | 157.1 | 157.0 | 0.4 | 52.5 | 51.4 | 52.3 | 0.2 | |
| | | 17 | 157.3 | 157.5 | 157.5 | △ 0.2 | 51.5 | 51.5 | 52.1 | △ 0.6 | |

（注）年齢は、各年4月1日現在の満年齢である。以下の各表において同じ。△は減を示す。

30年前（平成4年度）との比較

令和4年度の身長及び体重を親の世代（30年前の平成4年度の数値）と比較すると、いずれもほぼすべての年齢において概ね上回っている。

このうち、最も差がある年齢は、男子では身長が12歳（中学1年生）で2.5cm、体重が11歳（小学6年生）で2.8kg上回っている。

一方女子では、身長、体重共に11歳（小学6年生）で、身長は1.8cm、体重は1.7kg上回っている。

男女の身長及び体重の比較

また、年齢別の身長と体重を男女で比較すると、身長、体重共に、13歳（中学2年生）から男子と女子の差が大きくなり、17歳（高校3年生）では、身長が13.3cmの差、体重が11.3kgの差となっている。（図1）

図1 年齢別にみた男女別身長及び体重（令和4年度）

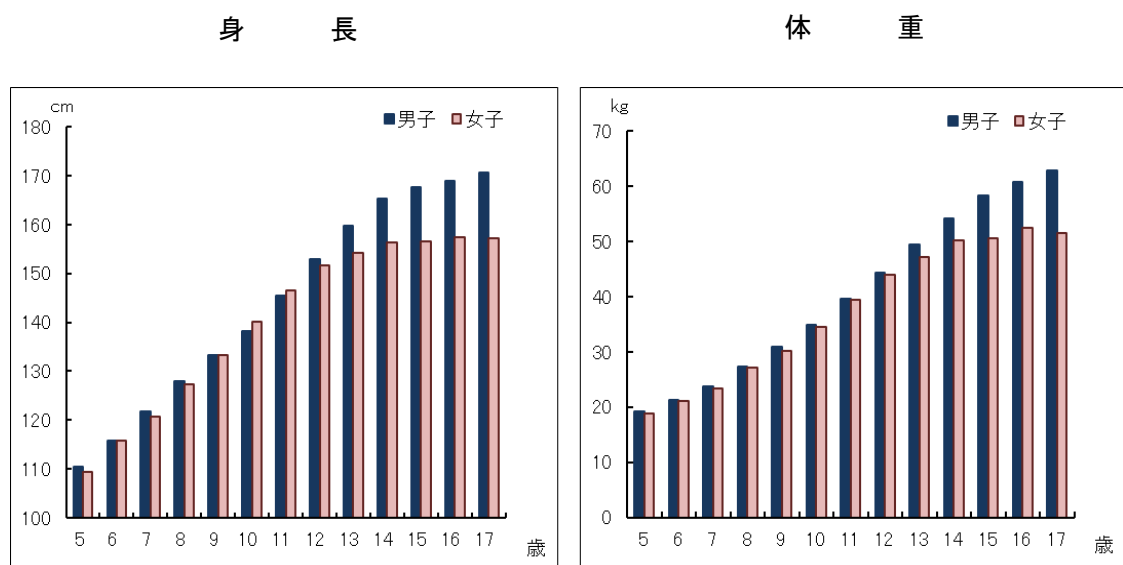

2 全国平均値との比較

身長及び体重において、山口県平均値は全国平均値をほぼすべての年齢において下回っており、小柄な体格となっている。（表2、図2）

表2 年齢別身長及び体重全国平均値との比較（令和4年度）

| 区 分 | | 身 長 (cm) | | | 体 重 (kg) | | | |
|-------|-----------|-----------|-------|-------|----------|-------|------|-------|
| | | 山口県 | 全 国 | 差 | 山口県 | 全 国 | 差 | |
| | | A | B | A－B | A | B | A－B | |
| 男 | 幼 稚 園 5 歳 | 110.4 | 111.1 | △ 0.7 | 19.3 | 19.3 | 0.0 | |
| | 小 学 校 | 6 | 115.9 | 117.0 | △ 1.1 | 21.3 | 21.8 | △ 0.5 |
| | | 7 | 121.7 | 122.9 | △ 1.2 | 23.8 | 24.6 | △ 0.8 |
| | | 8 | 127.9 | 128.5 | △ 0.6 | 27.4 | 28.0 | △ 0.6 |
| | | 9 | 133.2 | 133.9 | △ 0.7 | 30.9 | 31.5 | △ 0.6 |
| | | 10 | 138.2 | 139.7 | △ 1.5 | 34.8 | 35.7 | △ 0.9 |
| | | 11 | 145.4 | 146.1 | △ 0.7 | 39.7 | 40.0 | △ 0.3 |
| | 中 学 校 | 12 | 152.9 | 154.0 | △ 1.1 | 44.4 | 45.7 | △ 1.3 |
| | | 13 | 159.7 | 160.9 | △ 1.2 | 49.5 | 50.6 | △ 1.1 |
| | | 14 | 165.4 | 165.8 | △ 0.4 | 54.1 | 55.0 | △ 0.9 |
| | 高等学校 | 15 | 167.6 | 168.6 | △ 1.0 | 58.3 | 59.1 | △ 0.8 |
| | | 16 | 168.9 | 169.9 | △ 1.0 | 60.8 | 60.7 | 0.1 |
| | | 17 | 170.6 | 170.7 | △ 0.1 | 62.8 | 62.5 | 0.3 |
| | 女 | 幼 稚 園 5 歳 | 109.5 | 110.2 | △ 0.7 | 18.8 | 19.0 | △ 0.2 |
| | | 小 学 校 | 6 | 115.8 | 116.0 | △ 0.2 | 21.1 | 21.3 |
| 7 | | | 120.7 | 122.0 | △ 1.3 | 23.3 | 24.0 | △ 0.7 |
| 8 | | | 127.4 | 128.1 | △ 0.7 | 27.2 | 27.3 | △ 0.1 |
| 9 | | | 133.3 | 134.5 | △ 1.2 | 30.2 | 31.1 | △ 0.9 |
| 10 | | | 140.2 | 141.4 | △ 1.2 | 34.6 | 35.5 | △ 0.9 |
| 11 | | | 146.6 | 147.9 | △ 1.3 | 39.5 | 40.5 | △ 1.0 |
| 中 学 校 | | 12 | 151.6 | 152.2 | △ 0.6 | 43.9 | 44.5 | △ 0.6 |
| | | 13 | 154.3 | 154.9 | △ 0.6 | 47.1 | 47.7 | △ 0.6 |
| | | 14 | 156.3 | 156.5 | △ 0.2 | 50.2 | 49.9 | 0.3 |
| 高等学校 | | 15 | 156.5 | 157.2 | △ 0.7 | 50.5 | 51.2 | △ 0.7 |
| | | 16 | 157.4 | 157.7 | △ 0.3 | 52.5 | 52.1 | 0.4 |
| | | 17 | 157.3 | 158.0 | △ 0.7 | 51.5 | 52.5 | △ 1.0 |

（注） △は減を示す。

図2 身長及び体重の全国平均値との差（山口県－全国）（令和4年度）

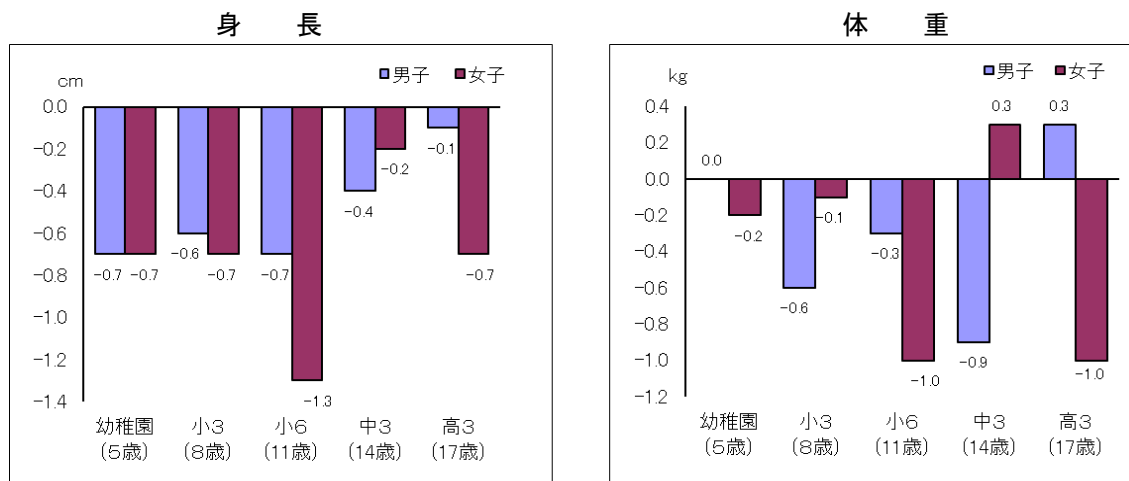

健康状態

山口県及び全国の疾病・異常被患率は以下のとおりである。（表3、表4）

表 3 疾病・異常被患率（令和4年度）（山口県）

| 区 分 | 幼稚園 | | | 小学校 | | | 中学校 | | | 高等学校 | | |
|-------------------------|------|------|------|------|------|------|------|------|------|------|------|------|
| | 計 | 男 | 女 | 計 | 男 | 女 | 計 | 男 | 女 | 計 | 男 | 女 |
| 裸眼視力 | | | | | | | | | | | | |
| 視力非矯正者の裸眼視力 | | | | | | | | | | | | |
| 1.0 以上 | X | X | X | 63.7 | 67.2 | 60.0 | 31.6 | 29.8 | 33.5 | 43.1 | 42.3 | 44.0 |
| 1.0 未満 0.7 以上 | X | X | X | 8.1 | 8.1 | 8.0 | 8.9 | 13.0 | 4.6 | 11.4 | X | X |
| 0.7 未満 0.3 以上 | X | X | X | 10.7 | 9.6 | 11.8 | 12.0 | 8.7 | 15.4 | 11.3 | X | X |
| 0.3 未満 | X | X | X | 4.3 | 3.6 | 4.9 | 11.4 | 5.4 | X | X | X | X |
| 視力矯正者の裸眼視力 | | | | | | | | | | | | |
| 1.0 以上 | X | X | X | 0.8 | 0.7 | 0.9 | 0.3 | 0.2 | 0.4 | 1.1 | 0.9 | 1.3 |
| 1.0 未満 0.7 以上 | X | X | X | 0.7 | 0.6 | 0.9 | 0.4 | 0.4 | 0.5 | 1.9 | X | X |
| 0.7 未満 0.3 以上 | X | X | X | 3.6 | 3.4 | 3.9 | 3.7 | 5.0 | 2.4 | 5.8 | X | X |
| 0.3 未満 | X | X | X | 8.1 | 6.8 | 9.6 | 31.7 | 37.5 | X | X | X | X |
| 裸眼視力 1.0 未満 計 | X | X | X | 35.5 | 32.2 | 39.0 | 68.0 | 70.0 | 66.1 | 55.7 | 56.8 | 54.7 |
| 1.0 未満 0.7 以上 | X | X | X | 8.8 | 8.7 | 8.9 | 9.3 | 13.4 | 5.1 | 13.3 | X | X |
| 0.7 未満 0.3 以上 | X | X | X | 14.3 | 13.0 | 15.7 | 15.7 | 13.7 | 17.8 | 17.1 | X | X |
| 0.3 未満 | X | X | X | 12.4 | 10.4 | 14.5 | 43.1 | 42.9 | 43.2 | 25.4 | X | X |
| 眼の疾病・異常 | 0.7 | 0.5 | 0.9 | 5.4 | 5.8 | 5.0 | 4.4 | 4.8 | 4.0 | 7.0 | 10.4 | 3.6 |
| 難聴 | ... | ... | ... | 0.6 | 0.6 | 0.5 | 0.3 | 0.3 | 0.3 | 0.4 | 0.5 | 0.3 |
| 耳鼻咽喉 | 4.3 | 4.0 | 4.6 | 8.9 | 8.3 | 9.4 | 5.7 | 6.3 | 5.1 | 3.8 | 4.8 | 2.8 |
| 鼻・副鼻腔疾患 | 1.3 | 0.9 | 1.6 | 10.6 | 13.6 | 7.4 | 13.0 | 15.8 | 10.1 | 11.5 | 13.5 | 9.5 |
| 口腔咽喉頭疾患・異常 | - | - | - | 0.7 | 0.8 | 0.6 | 0.5 | 0.4 | 0.6 | 0.6 | 0.6 | 0.5 |
| 歯・口腔 | 23.7 | 25.2 | 22.1 | 43.5 | 46.1 | 40.8 | 28.5 | 28.0 | 29.1 | 37.3 | 35.4 | 39.4 |
| むし歯（う歯）計 | 10.7 | 11.2 | 10.3 | 21.3 | 22.4 | 20.1 | 18.0 | 17.7 | 18.2 | 20.3 | 20.0 | 20.6 |
| 処置完了者 | 13.0 | 14.1 | 11.9 | 22.2 | 23.6 | 20.7 | 10.6 | 10.2 | 10.9 | 17.0 | 15.4 | 18.7 |
| 未処置歯のある者 | 4.2 | 2.2 | 6.2 | 4.1 | 4.2 | 4.1 | 4.7 | 4.7 | 4.6 | 5.2 | 2.9 | 7.6 |
| 歯列・咬合 | - | - | - | 0.0 | 0.1 | 0.0 | 0.3 | 0.4 | 0.3 | 0.5 | 0.3 | 0.7 |
| 顎関節 | 0.4 | 0.4 | 0.3 | 3.3 | 3.4 | 3.3 | 3.5 | 4.3 | 2.7 | 9.7 | 8.1 | 11.3 |
| 歯垢の状態 | 0.1 | 0.2 | - | 2.4 | 2.2 | 2.6 | 3.1 | 3.4 | 2.7 | 9.0 | 7.4 | 10.6 |
| 歯肉の状態 | 1.6 | 2.3 | 0.9 | 6.8 | 6.7 | 6.9 | 5.4 | 6.3 | 4.4 | 1.1 | 1.0 | 1.3 |
| その他の疾病・異常 | 0.3 | - | 0.6 | 2.1 | 2.4 | 1.7 | 1.1 | 1.2 | 0.9 | 0.4 | 0.7 | 0.1 |
| 栄養状態 | 0.1 | 0.3 | - | 1.4 | 1.4 | 1.4 | 2.1 | 2.0 | 2.1 | 1.0 | 0.5 | 1.4 |
| せき柱・胸郭・四肢の状態 | 1.4 | 1.7 | 1.1 | 2.1 | 2.1 | 2.2 | 1.5 | 1.7 | 1.4 | 1.6 | 2.2 | 1.1 |
| 皮膚 | 0.6 | 0.4 | 0.8 | 0.5 | 0.6 | 0.5 | 0.2 | 0.2 | 0.1 | 0.1 | 0.2 | 0.1 |
| アトピー性皮膚炎疾患 | ... | ... | ... | 0.1 | 0.1 | 0.0 | 0.0 | 0.0 | - | ... | ... | ... |
| その他の皮膚疾患 | ... | ... | ... | - | - | - | - | - | - | 0.0 | 0.0 | - |
| 結核の精密検査の対象者 | 0.3 | 0.2 | 0.4 | 1.1 | 1.2 | 0.9 | 1.3 | 1.2 | 1.4 | 0.9 | 1.0 | 0.8 |
| 結核 | ... | ... | ... | 2.1 | 2.4 | 1.7 | 2.6 | 2.9 | 2.3 | 2.0 | 2.7 | 1.2 |
| 心臓の疾病・異常 | 2.6 | - | 5.3 | 0.6 | 0.5 | 0.7 | 0.9 | 1.1 | 0.8 | 0.7 | 1.0 | 0.4 |
| 心電図異常 | ... | ... | ... | 0.0 | 0.0 | 0.0 | 0.1 | 0.1 | 0.1 | 0.2 | 0.4 | 0.1 |
| 蛋白検出の者 | 0.5 | 0.7 | 0.4 | 1.8 | 2.1 | 1.6 | 1.1 | 1.4 | 0.8 | 1.5 | 1.6 | 1.4 |
| 尿糖検出の者 | - | - | - | 0.2 | 0.3 | 0.2 | 0.3 | 0.3 | 0.2 | 0.4 | 0.4 | 0.3 |
| その他の疾病・異常 | 1.5 | 1.5 | 1.5 | 0.4 | 0.7 | 0.2 | 0.1 | 0.1 | 0.0 | 0.0 | 0.0 | 0.0 |
| ぜん息 | 2.4 | 3.7 | 1.2 | 6.3 | 8.0 | 4.5 | 5.8 | 6.4 | 5.2 | 3.3 | 3.6 | 3.1 |
| 腎臓疾患 | ... | ... | ... | ... | ... | ... | 0.5 | 0.5 | 0.5 | ... | ... | ... |
| 言語障害 | ... | ... | ... | ... | ... | ... | 0.0 | 0.0 | 0.0 | ... | ... | ... |
| その他の疾病・異常 | ... | ... | ... | ... | ... | ... | 0.5 | 0.5 | 0.5 | ... | ... | ... |
| 永久歯の1人当たり平均むし歯（う歯）等数（本） | ... | ... | ... | ... | ... | ... | 0.3 | 0.3 | 0.4 | ... | ... | ... |
| 喪失歯数（本） | ... | ... | ... | ... | ... | ... | 0.1 | 0.1 | 0.2 | ... | ... | ... |
| むし歯（う歯）数（本） | ... | ... | ... | ... | ... | ... | 0.3 | 0.3 | 0.4 | ... | ... | ... |
| 処置歯数（本） | ... | ... | ... | ... | ... | ... | 0.1 | 0.1 | 0.2 | ... | ... | ... |
| 未処置歯数（本） | ... | ... | ... | ... | ... | ... | 0.1 | 0.1 | 0.2 | ... | ... | ... |

（注） 1 この表は、疾病・異常該当者（疾病・異常に該当する旨健康診断票に記載のあった者）の割合の推定値を示したものである。
2 「-」は該当者がいないことを示す。
3 「…」は調査対象とならなかったことを示す。
4 「X」は標本サイズが小さい、または標準誤差が大きいため統計数値を公表しない。
5 結核に関する検診の取扱いについては、「学校保健安全法施行規則」の一部改正に伴い、平成24年4月から教育委員会に設置された結核対策委員会からの意見を聞かずに精密検査を行うことができるようになったため、「結核の精密検査の対象者」には、学校医の診察の結果、精密検査が必要と認められた者も含まれる。

表4 疾病・異常被患率（令和4年度）（全国）

| 区 分 | 幼稚園 | | | 小学校 | | | 中学校 | | | 高等学校 | | |
|-------------------------|-------|-------|-------|-------|-------|-------|-------|-------|-------|-------|-------|-------|
| | 計 | 男 | 女 | 計 | 男 | 女 | 計 | 男 | 女 | 計 | 男 | 女 |
| 裸眼視力 | | | | | | | | | | | | |
| 視力非矯正者の裸眼視力 | | | | | | | | | | | | |
| 1.0 以上 | 74.61 | 74.55 | 74.67 | 61.22 | 64.05 | 58.27 | 37.64 | 40.18 | 34.98 | 28.01 | 28.78 | 27.23 |
| 1.0 未満 0.7 以上 | 17.40 | 17.60 | 17.19 | 10.92 | 10.59 | 11.28 | 10.86 | 11.64 | 10.04 | 10.38 | 9.20 | 11.61 |
| 0.7 未満 0.3 以上 | 5.02 | 5.10 | 4.94 | 10.80 | 10.37 | 11.25 | 14.31 | 15.15 | 13.42 | 11.62 | 15.12 | 8.00 |
| 0.3 未満 | 0.56 | 0.45 | 0.67 | 5.03 | 4.41 | 5.67 | 7.05 | 7.37 | 6.70 | 6.68 | 8.52 | 4.76 |
| 視力矯正者の裸眼視力 | | | | | | | | | | | | |
| 1.0 以上 | 0.44 | 0.41 | 0.46 | 0.90 | 0.85 | 0.96 | 1.11 | 0.96 | 1.27 | 0.43 | 0.41 | 0.44 |
| 1.0 未満 0.7 以上 | 0.73 | 0.54 | 0.93 | 1.06 | 0.97 | 1.15 | 1.53 | 1.35 | 1.72 | 1.01 | 0.90 | 1.12 |
| 0.7 未満 0.3 以上 | 0.83 | 0.94 | 0.71 | 3.10 | 2.68 | 3.54 | 6.27 | 5.35 | 7.23 | 6.44 | 6.26 | 6.62 |
| 0.3 未満 | 0.41 | 0.40 | 0.42 | 6.96 | 6.09 | 7.88 | 21.23 | 18.00 | 24.62 | 35.43 | 30.80 | 40.22 |
| 裸眼視力 1.0 未満 | 24.95 | 25.03 | 24.87 | 37.88 | 35.10 | 40.78 | 61.23 | 58.86 | 63.72 | 71.56 | 70.81 | 72.33 |
| 1.0 未満 0.7 以上 | 18.13 | 18.14 | 18.12 | 11.98 | 11.55 | 12.43 | 12.39 | 12.99 | 11.77 | 11.39 | 10.10 | 12.73 |
| 0.7 未満 0.3 以上 | 5.85 | 6.04 | 5.66 | 13.90 | 13.05 | 14.79 | 20.58 | 20.50 | 20.65 | 18.06 | 21.38 | 14.62 |
| 0.3 未満 | 0.97 | 0.85 | 1.09 | 11.99 | 10.49 | 13.55 | 28.26 | 25.37 | 31.30 | 42.11 | 39.33 | 44.98 |
| 眼の疾病・異常 | 1.27 | 1.30 | 1.23 | 5.28 | 5.65 | 4.88 | 4.95 | 5.57 | 4.29 | 3.58 | 3.97 | 3.19 |
| 難聴 | ... | ... | ... | 0.49 | 0.43 | 0.55 | 0.33 | 0.31 | 0.36 | 0.26 | 0.24 | 0.27 |
| 耳鼻咽喉頭 | | | | | | | | | | | | |
| 耳疾患 | 2.36 | 2.39 | 2.32 | 6.60 | 6.67 | 6.52 | 4.76 | 5.50 | 3.99 | 2.25 | 2.59 | 1.89 |
| 鼻・副鼻腔疾患 | 3.03 | 3.55 | 2.48 | 11.44 | 14.08 | 8.68 | 10.70 | 12.39 | 8.94 | 8.51 | 9.06 | 7.94 |
| 口腔咽喉頭疾患・異常 | 0.65 | 0.70 | 0.60 | 0.71 | 0.79 | 0.64 | 0.35 | 0.38 | 0.31 | 0.28 | 0.29 | 0.28 |
| 歯・口腔 | | | | | | | | | | | | |
| むし歯（う歯） | 24.93 | 25.88 | 23.95 | 37.02 | 38.32 | 35.67 | 28.24 | 26.98 | 29.56 | 38.30 | 36.69 | 39.96 |
| 処置完了者 | 10.05 | 10.32 | 9.77 | 19.32 | 20.05 | 18.56 | 16.80 | 15.64 | 18.02 | 23.79 | 21.80 | 25.84 |
| 未処置歯のある者 | 14.88 | 15.56 | 14.18 | 17.70 | 18.27 | 17.11 | 11.43 | 11.34 | 11.54 | 14.51 | 14.88 | 14.12 |
| 歯列・咬合 | 4.30 | 4.06 | 4.56 | 4.63 | 4.43 | 4.84 | 5.30 | 5.20 | 5.40 | 4.57 | 4.55 | 4.59 |
| 顎関節 | 0.09 | 0.09 | 0.10 | 0.10 | 0.09 | 0.11 | 0.35 | 0.32 | 0.38 | 0.63 | 0.56 | 0.70 |
| 歯垢の状態 | 1.06 | 1.06 | 1.05 | 3.15 | 3.55 | 2.73 | 3.97 | 5.00 | 2.90 | 4.23 | 5.30 | 3.11 |
| 歯肉の状態 | 0.28 | 0.31 | 0.25 | 1.80 | 1.97 | 1.63 | 3.45 | 4.27 | 2.59 | 3.88 | 4.87 | 2.86 |
| その他の疾病・異常 | 2.21 | 2.24 | 2.18 | 6.52 | 6.37 | 6.68 | 3.53 | 3.88 | 3.17 | 1.20 | 1.26 | 1.14 |
| 栄養状態 | 0.38 | 0.36 | 0.41 | 2.07 | 2.46 | 1.66 | 1.42 | 1.75 | 1.07 | 0.66 | 0.80 | 0.53 |
| せき柱・胸郭・四肢の状態 | 0.24 | 0.27 | 0.20 | 0.84 | 0.83 | 0.85 | 1.54 | 1.32 | 1.77 | 1.12 | 0.96 | 1.29 |
| 皮膚 | | | | | | | | | | | | |
| アトピー性皮膚炎 | 1.62 | 1.75 | 1.48 | 3.14 | 3.33 | 2.95 | 2.96 | 3.11 | 2.81 | 2.68 | 2.87 | 2.49 |
| その他の皮膚疾患 | 0.78 | 0.87 | 0.69 | 0.39 | 0.41 | 0.37 | 0.24 | 0.25 | 0.24 | 0.21 | 0.21 | 0.21 |
| 結核の精密検査の対象者 | ... | ... | ... | 0.10 | 0.10 | 0.10 | 0.04 | 0.05 | 0.04 | ... | ... | ... |
| 結核 | ... | ... | ... | 0.00 | 0.00 | 0.00 | 0.00 | 0.00 | 0.00 | 0.03 | 0.03 | 0.03 |
| 心臓の疾病・異常 | 0.28 | 0.29 | 0.26 | 0.80 | 0.80 | 0.79 | 0.85 | 0.90 | 0.80 | 0.76 | 0.82 | 0.69 |
| 心電図異常 | ... | ... | ... | 2.55 | 2.97 | 2.11 | 3.15 | 3.51 | 2.77 | 3.03 | 3.66 | 2.38 |
| 蛋白検出の者 | 0.87 | 0.72 | 1.04 | 0.98 | 0.68 | 1.30 | 2.90 | 3.31 | 2.48 | 2.83 | 3.24 | 2.40 |
| 尿糖検出の者 | ... | ... | ... | 0.08 | 0.06 | 0.09 | 0.17 | 0.15 | 0.18 | 0.21 | 0.22 | 0.21 |
| その他の疾病・異常 | | | | | | | | | | | | |
| ぜん息 | 1.11 | 1.41 | 0.80 | 2.85 | 3.43 | 2.23 | 2.23 | 2.60 | 1.83 | 1.71 | 1.91 | 1.50 |
| 腎臓疾患 | 0.03 | 0.02 | 0.03 | 0.21 | 0.20 | 0.23 | 0.24 | 0.25 | 0.23 | 0.20 | 0.22 | 0.18 |
| 言語障害 | 0.29 | 0.39 | 0.19 | 0.45 | 0.58 | 0.31 | 0.09 | 0.12 | 0.06 | 0.06 | 0.08 | 0.03 |
| その他の疾病・異常 | 1.22 | 1.49 | 0.94 | 4.76 | 5.70 | 3.78 | 4.83 | 5.29 | 4.35 | 4.30 | 4.34 | 4.27 |
| 永久歯の1人当たり平均むし歯（う歯）等数（本） | ... | ... | ... | ... | ... | ... | 0.56 | 0.50 | 0.61 | ... | ... | ... |
| 喪失歯数（本） | ... | ... | ... | ... | ... | ... | 0.01 | 0.01 | 0.01 | ... | ... | ... |
| むし歯（う歯）数（本） | ... | ... | ... | ... | ... | ... | 0.55 | 0.50 | 0.60 | ... | ... | ... |
| 処置歯数（本） | ... | ... | ... | ... | ... | ... | 0.35 | 0.31 | 0.39 | ... | ... | ... |
| 未処置歯数（本） | ... | ... | ... | ... | ... | ... | 0.20 | 0.19 | 0.21 | ... | ... | ... |

(注) 1 この表は、疾病・異常該当者（疾病・異常に該当する旨健康診断票に記載のあった者）の割合の推定値を示したものである。

2 「－」は該当者がいないことを示す。

3 「…」は調査対象とならなかったことを示す。

4 結核に関する検診の取扱いについては、「学校保健安全法施行規則」の一部改正に伴い、平成24年4月から教育委員会に設置された結核対策委員会からの意見を聞かずに精密検査を行うことができるようになったため、「結核の精密検査の対象者」には、学校医の診察の結果、精密検査が必要と認められた者も含まれる。

身長の平均値の推移（山口県）

(cm)

| 区 分 | | 5歳 | 6 | 7 | 8 | 9 | 10 | 11 | 12 | 13 | 14 | 15 | 16 | 17 |
|-----|---------|-------|-------|-------|-------|-------|-------|-------|-------|-------|-------|-------|-------|-------|
| 身 男 | 昭和45年度… | 113.8 | 119.4 | 124.6 | 129.5 | 134.5 | 139.5 | 145.6 | 153.0 | 159.7 | 164.5 | 166.7 | 167.9 | |
| | 50 | 109.5 | 114.4 | 120.5 | 125.3 | 131.0 | 135.7 | 141.1 | 147.7 | 154.7 | 161.4 | 165.3 | 167.3 | 168.6 |
| | 55 | 109.4 | 115.1 | 120.4 | 125.7 | 131.3 | 136.8 | 142.1 | 148.2 | 155.5 | 162.2 | 165.9 | 168.2 | 169.2 |
| | 60 | 110.4 | 115.6 | 121.3 | 126.5 | 131.9 | 137.0 | 142.5 | 148.4 | 156.1 | 162.5 | 166.7 | 169.0 | 169.6 |
| | 61 | 110.4 | 115.6 | 121.7 | 126.9 | 132.1 | 136.8 | 142.6 | 149.7 | 156.9 | 163.2 | 166.5 | 169.3 | 170.0 |
| | 62 | 110.1 | 115.8 | 122.0 | 127.0 | 131.8 | 137.2 | 142.9 | 149.7 | 157.0 | 162.6 | 166.9 | 168.5 | 169.2 |
| | 63 | 110.5 | 115.8 | 122.3 | 126.8 | 132.5 | 137.0 | 142.9 | 149.3 | 157.0 | 163.0 | 166.8 | 168.6 | 170.2 |
| | 平成元 | 109.9 | 116.0 | 121.4 | 127.2 | 132.2 | 137.3 | 143.3 | 150.2 | 157.0 | 163.0 | 166.6 | 169.0 | 170.0 |
| | 2 | 110.4 | 116.3 | 122.2 | 126.8 | 132.3 | 137.5 | 143.5 | 150.1 | 158.0 | 163.1 | 166.3 | 168.7 | 169.7 |
| | 3 | 110.5 | 115.8 | 121.6 | 127.4 | 132.4 | 137.8 | 143.8 | 150.8 | 157.8 | 164.0 | 167.1 | 169.0 | 169.9 |
| | 4 | 110.5 | 115.6 | 122.0 | 127.2 | 132.6 | 137.8 | 143.6 | 150.4 | 157.8 | 163.8 | 167.7 | 169.2 | 169.5 |
| | 5 | 110.3 | 115.8 | 121.8 | 127.2 | 132.5 | 137.3 | 143.5 | 150.7 | 158.2 | 163.8 | 167.7 | 169.8 | 170.3 |
| | 6 | 110.2 | 116.0 | 121.9 | 127.6 | 132.9 | 137.7 | 143.8 | 151.1 | 158.9 | 164.1 | 167.3 | 168.9 | 169.9 |
| | 7 | 111.1 | 115.9 | 121.4 | 127.2 | 132.7 | 137.9 | 143.1 | 151.5 | 158.8 | 164.2 | 167.6 | 169.6 | 170.7 |
| | 8 | 110.1 | 116.4 | 121.7 | 127.4 | 132.7 | 137.9 | 143.7 | 150.8 | 158.2 | 164.4 | 167.2 | 169.2 | 170.3 |
| | 9 | 110.5 | 115.7 | 121.8 | 127.5 | 132.7 | 137.6 | 144.2 | 151.2 | 158.1 | 164.9 | 167.9 | 169.1 | 170.4 |
| | 10 | 110.4 | 115.5 | 122.0 | 127.4 | 132.6 | 138.3 | 144.3 | 151.4 | 158.5 | 163.9 | 167.9 | 169.6 | 170.6 |
| | 11 | 110.3 | 115.9 | 121.9 | 126.7 | 133.0 | 138.1 | 144.4 | 151.2 | 158.8 | 164.5 | 167.9 | 170.0 | 170.6 |
| | 12 | 110.2 | 116.2 | 122.2 | 127.5 | 132.7 | 138.3 | 144.1 | 151.6 | 158.9 | 164.9 | 168.0 | 169.3 | 170.4 |
| | 13 | 110.0 | 116.0 | 122.2 | 127.4 | 132.8 | 138.5 | 144.6 | 151.9 | 159.1 | 164.5 | 168.0 | 169.7 | 170.5 |
| | 14 | 110.7 | 115.9 | 121.8 | 127.8 | 132.5 | 138.7 | 144.4 | 152.3 | 158.9 | 164.9 | 168.2 | 169.6 | 170.5 |
| | 15 | 110.3 | 115.7 | 122.0 | 127.7 | 132.9 | 138.4 | 144.7 | 151.3 | 159.4 | 164.4 | 167.7 | 169.3 | 170.2 |
| | 16 | 110.1 | 116.4 | 122.2 | 127.8 | 133.5 | 138.4 | 144.6 | 151.6 | 159.3 | 164.7 | 167.5 | 169.5 | 170.1 |
| | 17 | 110.4 | 116.0 | 122.0 | 127.8 | 132.8 | 138.6 | 144.5 | 151.8 | 158.6 | 164.6 | 167.5 | 169.4 | 170.4 |
| | 18 | 110.3 | 115.6 | 121.8 | 127.4 | 132.9 | 138.3 | 144.0 | 151.5 | 158.8 | 164.2 | 167.7 | 169.2 | 170.0 |
| | 19 | 110.3 | 115.9 | 121.6 | 127.9 | 132.8 | 138.2 | 144.1 | 151.7 | 158.7 | 163.9 | 168.1 | 169.4 | 169.8 |
| | 20 | 110.5 | 115.9 | 121.9 | 127.6 | 133.4 | 138.7 | 144.9 | 151.8 | 158.9 | 164.2 | 167.4 | 168.8 | 170.0 |
| | 21 | 110.2 | 116.2 | 121.7 | 127.5 | 132.8 | 138.1 | 144.4 | 151.3 | 159.0 | 164.4 | 167.6 | 169.6 | 170.1 |
| | 22 | 110.5 | 115.7 | 122.0 | 127.4 | 132.4 | 137.9 | 143.6 | 151.1 | 158.5 | 163.8 | 167.8 | 169.5 | 170.8 |
| | 23 | 110.3 | 116.3 | 121.6 | 127.5 | 132.7 | 138.4 | 143.6 | 151.4 | 158.7 | 164.2 | 168.4 | 169.6 | 170.0 |
| | 24 | 109.8 | 115.9 | 122.3 | 127.4 | 132.6 | 137.7 | 144.2 | 151.0 | 158.8 | 164.8 | 167.9 | 169.4 | 170.3 |
| | 25 | 110.1 | 115.4 | 121.3 | 127.5 | 133.2 | 138.1 | 144.1 | 150.7 | 158.8 | 163.9 | 167.7 | 169.1 | 169.6 |
| | 26 | 110.2 | 115.4 | 121.7 | 127.8 | 133.1 | 138.3 | 144.3 | 151.3 | 158.5 | 163.9 | 167.7 | 169.4 | 170.9 |
| | 27 | 110.2 | 116.4 | 121.6 | 127.1 | 132.9 | 138.4 | 144.7 | 151.5 | 158.7 | 164.1 | 167.7 | 169.6 | 169.8 |
| | 28 | 109.9 | 116.3 | 122.0 | 127.2 | 132.6 | 137.8 | 144.4 | 152.2 | 158.5 | 164.5 | 167.6 | 168.7 | 170.1 |
| | 29 | 109.8 | 115.9 | 122.2 | 127.7 | 132.7 | 137.7 | 144.0 | 152.1 | 159.2 | 164.2 | 167.2 | 169.3 | 170.3 |
| | 30 | 110.0 | 116.0 | 121.5 | 127.2 | 133.1 | 138.1 | 143.7 | 151.6 | 158.9 | 164.3 | 167.6 | 169.3 | 170.0 |
| | 令和元 | 110.3 | 115.6 | 121.6 | 127.6 | 132.7 | 138.4 | 143.8 | 151.6 | 158.9 | 164.9 | 167.0 | 168.9 | 170.3 |
| | 2 | 111.2 | 116.2 | 122.5 | 127.7 | 133.4 | 138.8 | 145.0 | 153.0 | 160.1 | 164.9 | 167.9 | 169.2 | 170.1 |
| | 3 | 110.7 | 116.1 | 121.8 | 128.0 | 133.0 | 138.5 | 144.8 | 152.4 | 159.2 | 164.4 | 167.2 | 169.6 | 170.0 |
| | 4 | 110.4 | 115.9 | 121.7 | 127.9 | 133.2 | 138.2 | 145.4 | 152.9 | 159.7 | 165.4 | 167.6 | 168.9 | 170.6 |
| 長 女 | 昭和45年度… | 113.3 | 118.6 | 123.9 | 129.3 | 135.6 | 141.9 | 147.7 | 151.6 | 153.5 | 154.7 | 155.2 | 155.5 | |
| | 50 | 108.5 | 114.0 | 119.7 | 125.0 | 131.3 | 136.9 | 143.9 | 149.5 | 152.6 | 154.4 | 155.6 | 155.6 | 156.1 |
| | 55 | 109.1 | 114.4 | 119.6 | 125.2 | 131.5 | 137.2 | 144.5 | 149.7 | 153.3 | 155.6 | 156.1 | 156.3 | 156.3 |
| | 60 | 109.4 | 114.8 | 120.6 | 126.1 | 131.9 | 138.2 | 144.4 | 150.1 | 153.6 | 155.6 | 156.4 | 156.8 | 157.1 |
| | 61 | 109.9 | 114.5 | 120.7 | 126.0 | 131.4 | 137.8 | 145.0 | 150.6 | 153.6 | 155.9 | 156.5 | 156.9 | 157.9 |
| | 62 | 109.5 | 115.1 | 120.8 | 126.3 | 132.0 | 138.6 | 144.7 | 150.4 | 153.7 | 155.7 | 156.2 | 157.6 | 157.2 |
| | 63 | 109.4 | 115.4 | 121.0 | 126.2 | 132.2 | 138.3 | 145.3 | 150.8 | 154.1 | 155.7 | 156.9 | 157.6 | 157.4 |
| | 平成元 | 109.5 | 115.4 | 121.0 | 126.2 | 132.5 | 138.6 | 145.2 | 150.5 | 154.1 | 155.8 | 156.8 | 156.8 | 156.8 |
| | 2 | 109.6 | 115.3 | 121.2 | 126.2 | 132.3 | 138.5 | 145.8 | 150.8 | 154.2 | 155.9 | 156.3 | 157.4 | 157.6 |
| | 3 | 109.2 | 115.6 | 120.8 | 126.7 | 132.2 | 138.4 | 145.6 | 150.7 | 154.3 | 156.2 | 156.6 | 157.3 | 157.2 |
| | 4 | 109.5 | 115.1 | 120.8 | 126.2 | 132.6 | 138.9 | 144.8 | 151.0 | 154.3 | 156.0 | 157.0 | 157.0 | 157.5 |
| | 5 | 109.4 | 115.0 | 120.8 | 126.9 | 132.4 | 138.6 | 145.5 | 150.9 | 154.2 | 156.2 | 156.7 | 157.4 | 157.2 |
| | 6 | 109.5 | 114.9 | 120.8 | 127.0 | 132.2 | 139.6 | 146.0 | 151.4 | 154.4 | 156.0 | 156.6 | 157.2 | 157.7 |
| | 7 | 109.6 | 115.1 | 121.3 | 126.8 | 132.2 | 138.8 | 145.7 | 151.3 | 154.2 | 156.1 | 157.2 | 157.6 | 157.3 |
| | 8 | 109.4 | 115.3 | 120.6 | 126.9 | 132.2 | 139.8 | 146.7 | 151.2 | 154.3 | 156.1 | 156.6 | 157.1 | 158.1 |
| | 9 | 109.3 | 115.2 | 121.4 | 127.0 | 132.7 | 138.9 | 146.1 | 151.8 | 154.7 | 156.1 | 157.1 | 157.6 | 157.9 |
| | 10 | 109.9 | 115.3 | 120.6 | 126.9 | 132.6 | 139.3 | 146.0 | 151.3 | 154.5 | 156.5 | 157.2 | 157.5 | 157.8 |
| | 11 | 109.3 | 115.4 | 120.8 | 127.0 | 133.0 | 139.0 | 146.6 | 151.0 | 154.5 | 155.9 | 157.3 | 157.3 | 158.0 |
| | 12 | 109.2 | 115.1 | 121.3 | 127.4 | 132.6 | 139.4 | 146.4 | 151.4 | 154.4 | 156.2 | 157.1 | 157.1 | 157.6 |
| | 13 | 109.2 | 115.2 | 121.2 | 126.7 | 132.6 | 139.7 | 147.2 | 151.3 | 154.5 | 156.3 | 156.7 | 157.6 | 157.6 |
| | 14 | 109.8 | 114.8 | 121.1 | 126.8 | 132.9 | 139.4 | 146.8 | 151.7 | 154.3 | 156.1 | 156.7 | 157.5 | 157.8 |
| | 15 | 109.8 | 115.1 | 121.0 | 126.6 | 132.7 | 139.4 | 146.5 | 151.5 | 154.4 | 155.7 | 157.1 | 157.3 | 157.4 |
| | 16 | 109.3 | 115.0 | 120.9 | 126.6 | 132.8 | 139.5 | 146.6 | 151.3 | 154.7 | 155.9 | 156.9 | 156.8 | 157.5 |
| | 17 | 110.1 | 115.2 | 121.3 | 127.1 | 132.6 | 139.6 | 146.3 | 151.1 | 154.3 | 156.4 | 156.9 | 157.3 | 157.7 |
| | 18 | 109.4 | 115.2 | 121.0 | 126.8 | 133.4 | 139.4 | 145.7 | 151.4 | 154.1 | 156.1 | 156.6 | 157.7 | 157.1 |
| | 19 | 109.6 | 115.4 | 121.0 | 126.3 | 132.7 | 139.8 | 145.9 | 151.4 | 154.5 | 155.6 | 156.9 | 156.9 | 157.5 |
| | 20 | 109.2 | 115.4 | 121.5 | 127.2 | 132.9 | 139.6 | 146.9 | 151.4 | 154.1 | 156.0 | 156.3 | 156.8 | 157.5 |
| | 21 | 109.4 | 115.3 | 121.0 | 126.8 | 132.8 | 139.5 | 146.3 | 151.1 | 154.7 | 156.0 | 156.8 | 157.5 | 157.5 |
| | 22 | 109.9 | 114.8 | 121.0 | 127.0 | 132.3 | 138.9 | 145.6 | 151.4 | 154.0 | 155.9 | 156.3 | 157.2 | 157.5 |
| | 23 | 108.9 | 115.0 | 120.8 | 126.8 | 132.8 | 139.6 | 146.5 | 150.9 | 154.7 | 156.2 | 156.6 | 157.2 | 156.8 |
| | 24 | 109.0 | 114.9 | 120.9 | 127.4 | 132.9 | 139.8 | 145.9 | 151.1 | 154.2 | 155.9 | 156.6 | 156.9 | 157.5 |
| | 25 | 109.5 | 115.0 | 120.6 | 126.4 | 133.0 | 138.9 | 146.1 | 150.7 | 154.2 | 155.8 | 156.6 | 157.3 | 157.2 |
| | 26 | 109.0 | 115.0 | 120.5 | 126.8 | 132.6 | 139.1 | 145.9 | 151.0 | 153.9 | 156.1 | 156.3 | 156.8 | 157.1 |
| | 27 | 109.4 | 114.7 | 120.5 | 126.9 | 132.5 | 139.3 | 146.0 | 151.4 | 154.3 | 155.5 | 157.0 | 156.8 | 157.6 |
| | 28 | 108.7 | 114.6 | 120.9 | 126.9 | 132.4 | 139.5 | 146.0 | 151.3 | 154.6 | 155.8 | 156.7 | 157.4 | 157.4 |
| | 29 | 109.0 | 114.4 | 120.5 | 126.7 | 132.4 | 139.4 | 146.6 | 150.8 | 154.5 | 156.0 | 155.9 | 157.0 | 157.6 |
| | 30 | | | | | | | | | | | | | |

体重の平均値の推移（山口県）

(kg)

| 区 分 | | 5歳 | 6 | 7 | 8 | 9 | 10 | 11 | 12 | 13 | 14 | 15 | 16 | 17 |
|-----|---------|------|------|------|------|------|------|------|------|------|------|------|------|------|
| 体 男 | 昭和45年度… | 19.8 | 22.0 | 24.5 | 27.0 | 29.9 | 33.0 | 37.4 | 42.9 | 48.6 | 53.7 | 56.5 | 58.3 | |
| | 50 | 18.5 | 20.1 | 22.6 | 24.9 | 28.0 | 30.8 | 34.2 | 39.0 | 44.1 | 49.9 | 54.4 | 56.7 | 58.7 |
| | 55 | 18.5 | 20.5 | 22.6 | 25.1 | 28.2 | 31.7 | 35.3 | 40.3 | 45.0 | 50.7 | 54.7 | 57.5 | 59.3 |
| | 60 | 18.7 | 20.9 | 23.0 | 25.5 | 28.4 | 31.9 | 35.3 | 40.3 | 45.4 | 51.4 | 56.8 | 59.8 | 60.2 |
| | 61 | 18.7 | 20.7 | 23.2 | 26.0 | 28.9 | 31.8 | 35.6 | 41.2 | 46.4 | 52.0 | 56.5 | 59.3 | 60.8 |
| | 62 | 18.9 | 20.9 | 23.6 | 26.0 | 28.9 | 32.3 | 35.7 | 41.4 | 46.0 | 51.3 | 57.1 | 58.2 | 60.5 |
| | 63 | 19.2 | 21.0 | 23.6 | 26.1 | 29.1 | 31.9 | 35.9 | 41.3 | 46.4 | 51.7 | 56.3 | 58.5 | 61.2 |
| | 平成元 | 18.7 | 20.9 | 23.4 | 26.3 | 29.1 | 32.2 | 36.7 | 42.1 | 46.4 | 51.8 | 57.0 | 59.2 | 60.8 |
| | 2 | 19.0 | 21.4 | 23.7 | 26.4 | 29.4 | 32.6 | 37.1 | 41.8 | 47.7 | 52.5 | 56.9 | 59.1 | 60.3 |
| | 3 | 19.1 | 21.0 | 23.2 | 26.6 | 29.6 | 32.8 | 36.7 | 42.7 | 47.5 | 52.5 | 57.7 | 59.5 | 60.0 |
| | 4 | 19.0 | 21.1 | 23.8 | 26.4 | 29.6 | 33.1 | 36.9 | 42.3 | 47.2 | 52.8 | 58.5 | 60.0 | 61.2 |
| | 5 | 19.0 | 21.0 | 23.8 | 26.7 | 29.5 | 32.8 | 37.0 | 42.4 | 48.1 | 52.7 | 58.0 | 59.3 | 61.4 |
| | 6 | 18.9 | 21.0 | 23.9 | 26.6 | 30.0 | 32.8 | 36.7 | 42.7 | 48.3 | 52.7 | 58.4 | 59.6 | 61.0 |
| | 7 | 19.3 | 21.2 | 23.6 | 26.8 | 29.6 | 33.8 | 36.5 | 43.0 | 48.2 | 53.4 | 57.2 | 60.1 | 61.8 |
| | 8 | 19.1 | 21.4 | 23.7 | 26.9 | 30.4 | 33.7 | 37.5 | 42.9 | 47.8 | 53.4 | 57.8 | 59.9 | 61.2 |
| | 9 | 19.1 | 21.2 | 24.0 | 27.1 | 29.9 | 33.4 | 38.2 | 43.4 | 48.2 | 53.6 | 58.1 | 59.6 | 61.6 |
| | 10 | 18.9 | 20.9 | 23.8 | 27.2 | 30.3 | 33.8 | 37.9 | 43.1 | 47.5 | 53.7 | 57.6 | 59.4 | 61.7 |
| | 11 | 19.1 | 21.2 | 23.8 | 26.5 | 30.6 | 34.2 | 37.9 | 43.4 | 48.7 | 53.6 | 57.7 | 60.4 | 61.0 |
| | 12 | 19.0 | 21.6 | 24.1 | 27.3 | 30.3 | 33.9 | 38.1 | 43.6 | 48.7 | 54.0 | 57.6 | 59.4 | 61.3 |
| | 13 | 18.8 | 21.2 | 24.1 | 26.7 | 30.2 | 34.3 | 37.7 | 43.8 | 48.5 | 53.8 | 58.2 | 60.0 | 61.5 |
| | 14 | 19.0 | 21.6 | 23.8 | 27.5 | 30.5 | 34.1 | 38.5 | 44.6 | 48.5 | 53.6 | 58.9 | 60.7 | 62.1 |
| | 15 | 18.9 | 21.2 | 23.9 | 27.0 | 30.8 | 33.8 | 38.4 | 44.1 | 49.3 | 53.4 | 58.1 | 60.0 | 61.9 |
| | 16 | 18.8 | 21.4 | 24.1 | 26.7 | 30.8 | 34.3 | 38.4 | 43.6 | 49.1 | 54.2 | 58.3 | 60.7 | 61.7 |
| | 17 | 18.8 | 21.3 | 23.9 | 27.1 | 30.3 | 34.4 | 38.5 | 43.8 | 48.2 | 53.6 | 57.9 | 60.1 | 62.8 |
| | 18 | 19.0 | 21.1 | 23.9 | 26.9 | 30.1 | 34.0 | 37.9 | 43.9 | 48.1 | 53.2 | 59.2 | 60.2 | 61.6 |
| | 19 | 19.0 | 21.1 | 23.5 | 27.1 | 30.3 | 33.5 | 37.6 | 43.7 | 48.1 | 52.8 | 58.5 | 61.0 | 61.6 |
| | 20 | 18.8 | 21.1 | 23.8 | 26.7 | 30.5 | 33.9 | 38.3 | 44.0 | 48.3 | 53.6 | 59.0 | 59.5 | 61.8 |
| | 21 | 18.8 | 21.3 | 23.6 | 27.2 | 29.5 | 33.3 | 37.5 | 42.6 | 47.7 | 52.7 | 57.9 | 60.1 | 61.2 |
| | 22 | 18.7 | 21.4 | 23.8 | 26.8 | 30.1 | 33.1 | 37.0 | 42.9 | 47.3 | 53.0 | 58.1 | 60.5 | 62.3 |
| | 23 | 18.9 | 21.3 | 23.4 | 26.7 | 29.9 | 33.0 | 36.3 | 43.2 | 47.7 | 52.7 | 59.8 | 61.1 | 61.5 |
| | 24 | 18.4 | 21.0 | 23.9 | 26.9 | 29.9 | 32.9 | 37.1 | 42.7 | 47.7 | 53.5 | 58.3 | 60.2 | 62.6 |
| | 25 | 18.6 | 20.8 | 23.5 | 26.9 | 30.4 | 33.2 | 37.6 | 42.3 | 47.6 | 52.8 | 58.2 | 59.8 | 62.2 |
| | 26 | 18.8 | 20.8 | 23.3 | 26.7 | 29.9 | 33.4 | 37.4 | 43.1 | 47.9 | 52.4 | 58.2 | 60.1 | 62.2 |
| | 27 | 18.7 | 21.6 | 23.6 | 26.4 | 30.0 | 34.0 | 37.9 | 43.1 | 47.7 | 52.6 | 58.6 | 60.0 | 61.6 |
| | 28 | 18.7 | 21.6 | 23.8 | 26.3 | 30.2 | 33.4 | 37.8 | 44.4 | 47.2 | 53.6 | 57.6 | 58.9 | 62.1 |
| | 29 | 18.7 | 21.0 | 23.9 | 27.0 | 29.6 | 33.0 | 37.0 | 43.3 | 48.7 | 52.8 | 57.1 | 59.2 | 61.7 |
| | 30 | 18.9 | 21.3 | 23.8 | 26.7 | 30.4 | 33.5 | 36.9 | 43.1 | 47.8 | 53.6 | 58.7 | 61.5 | 62.5 |
| | 令和元 | 19.0 | 21.0 | 23.8 | 26.7 | 30.3 | 33.7 | 37.1 | 42.9 | 48.7 | 53.6 | 57.3 | 59.9 | 62.4 |
| | 2 | 19.3 | 21.4 | 24.4 | 27.5 | 31.2 | 35.6 | 38.8 | 44.5 | 50.4 | 55.4 | 58.7 | 61.4 | 62.5 |
| | 3 | 19.2 | 21.4 | 24.2 | 27.5 | 30.5 | 34.3 | 38.2 | 44.5 | 48.6 | 52.9 | 58.6 | 60.3 | 61.5 |
| | 4 | 19.3 | 21.3 | 23.8 | 27.4 | 30.9 | 34.8 | 39.7 | 44.4 | 49.5 | 54.1 | 58.3 | 60.8 | 62.8 |
| 重 女 | 昭和45年度… | 19.3 | 21.5 | 23.9 | 26.7 | 30.3 | 34.6 | 39.7 | 44.2 | 47.4 | 49.5 | 50.9 | 51.3 | |
| | 50 | 17.9 | 19.7 | 22.0 | 24.6 | 28.1 | 31.3 | 36.1 | 41.1 | 45.3 | 48.4 | 50.8 | 51.2 | 52.1 |
| | 55 | 18.2 | 20.0 | 22.0 | 24.7 | 28.3 | 31.7 | 37.0 | 41.9 | 45.6 | 49.3 | 50.8 | 51.6 | 51.8 |
| | 60 | 18.5 | 20.3 | 22.8 | 25.2 | 28.4 | 32.9 | 36.3 | 42.3 | 46.2 | 49.0 | 51.2 | 51.9 | 52.7 |
| | 61 | 18.6 | 20.3 | 22.6 | 25.6 | 28.3 | 31.8 | 37.0 | 42.8 | 46.2 | 49.1 | 51.8 | 52.4 | 52.7 |
| | 62 | 18.5 | 20.4 | 22.9 | 25.5 | 28.9 | 32.9 | 37.3 | 42.7 | 46.4 | 49.1 | 50.8 | 52.4 | 52.1 |
| | 63 | 18.5 | 20.6 | 23.0 | 25.6 | 29.0 | 33.1 | 37.8 | 43.1 | 46.5 | 48.9 | 51.2 | 52.4 | 52.0 |
| | 平成元 | 18.5 | 20.6 | 22.9 | 25.4 | 29.2 | 32.7 | 37.6 | 42.7 | 46.6 | 49.4 | 51.4 | 51.8 | 51.7 |
| | 2 | 18.7 | 20.7 | 23.1 | 25.6 | 29.0 | 33.3 | 37.9 | 43.2 | 46.7 | 49.5 | 51.3 | 52.0 | 52.0 |
| | 3 | 18.6 | 21.0 | 22.9 | 26.0 | 29.0 | 32.6 | 37.7 | 43.1 | 46.6 | 49.7 | 51.2 | 51.8 | 51.8 |
| | 4 | 18.6 | 20.7 | 23.0 | 25.6 | 29.5 | 33.0 | 37.8 | 43.5 | 47.0 | 49.9 | 51.9 | 52.3 | 52.1 |
| | 5 | 18.7 | 20.7 | 23.1 | 26.1 | 29.5 | 33.4 | 38.1 | 43.6 | 47.2 | 49.8 | 51.7 | 52.6 | 51.8 |
| | 6 | 18.6 | 20.4 | 23.0 | 26.3 | 28.9 | 34.1 | 38.5 | 43.9 | 46.9 | 49.7 | 51.1 | 51.8 | 52.4 |
| | 7 | 18.6 | 21.0 | 23.7 | 26.4 | 29.4 | 33.4 | 38.4 | 44.1 | 46.7 | 49.9 | 51.4 | 52.5 | 52.7 |
| | 8 | 18.7 | 21.1 | 23.3 | 26.7 | 29.8 | 33.9 | 39.2 | 44.1 | 47.2 | 49.7 | 51.0 | 51.6 | 52.6 |
| | 9 | 18.4 | 20.9 | 23.4 | 26.6 | 29.9 | 33.6 | 39.4 | 43.9 | 47.2 | 49.9 | 51.5 | 52.7 | 52.7 |
| | 10 | 18.7 | 21.0 | 23.1 | 26.5 | 29.5 | 33.6 | 39.0 | 44.3 | 47.1 | 50.1 | 51.4 | 52.0 | 52.6 |
| | 11 | 18.6 | 21.2 | 23.2 | 26.5 | 29.8 | 34.2 | 40.1 | 43.6 | 47.1 | 49.5 | 50.9 | 51.9 | 52.3 |
| | 12 | 18.6 | 20.9 | 23.6 | 27.1 | 29.8 | 34.3 | 39.1 | 44.1 | 47.3 | 50.0 | 51.7 | 52.5 | 52.7 |
| | 13 | 18.4 | 20.8 | 23.5 | 26.4 | 29.8 | 34.0 | 40.1 | 44.3 | 47.1 | 50.6 | 51.5 | 52.8 | 52.1 |
| | 14 | 18.8 | 20.7 | 23.5 | 26.4 | 29.6 | 34.4 | 39.7 | 44.4 | 47.3 | 50.0 | 52.1 | 52.4 | 53.0 |
| | 15 | 18.7 | 21.0 | 23.3 | 26.3 | 30.2 | 33.8 | 39.0 | 43.5 | 47.2 | 49.8 | 51.4 | 53.4 | 52.9 |
| | 16 | 18.4 | 20.5 | 23.2 | 26.3 | 29.5 | 34.2 | 39.3 | 43.4 | 47.2 | 49.7 | 52.4 | 51.3 | 52.3 |
| | 17 | 18.5 | 21.0 | 23.6 | 26.7 | 29.5 | 33.9 | 38.9 | 43.5 | 46.7 | 49.8 | 51.5 | 52.7 | 52.3 |
| | 18 | 18.5 | 20.7 | 23.0 | 26.1 | 30.4 | 33.7 | 38.0 | 43.7 | 46.5 | 50.0 | 51.2 | 52.4 | 52.4 |
| | 19 | 18.6 | 20.9 | 23.3 | 25.8 | 29.5 | 33.9 | 38.1 | 43.4 | 46.8 | 49.0 | 50.6 | 51.6 | 51.6 |
| | 20 | 18.4 | 20.7 | 23.4 | 26.5 | 29.6 | 33.4 | 39.0 | 43.3 | 47.1 | 50.0 | 50.8 | 52.6 | 52.0 |
| | 21 | 18.3 | 20.9 | 23.1 | 26.0 | 29.2 | 33.6 | 38.5 | 43.3 | 46.6 | 49.6 | 51.5 | 51.9 | 51.7 |
| | 22 | 18.6 | 20.5 | 23.3 | 26.2 | 29.2 | 33.2 | 37.7 | 43.4 | 46.3 | 49.6 | 50.6 | 51.9 | 51.6 |
| | 23 | 18.4 | 20.7 | 23.1 | 26.1 | 29.6 | 33.6 | 38.2 | 43.0 | 46.6 | 49.6 | 50.6 | 51.8 | 51.9 |
| | 24 | 18.2 | 20.5 | 22.9 | 26.5 | 29.7 | 33.6 | 38.1 | 43.4 | 46.7 | 49.0 | 51.1 | 51.9 | 52.6 |
| | 25 | 18.5 | 20.7 | 22.9 | 25.9 | 29.5 | 33.1 | 38.5 | 42.9 | 46.8 | 49.6 | 50.9 | 51.5 | 52.5 |
| | 26 | 18.3 | 20.6 | 22.9 | 26.0 | 29.5 | 33.6 | 38.2 | 43.2 | 46.8 | 49.7 | 51.2 | 51.6 | 52.4 |
| | 27 | 18.3 | 20.7 | 22.8 | 26.6 | 28.9 | 33.7 | 38.3 | 44.0 | 46.7 | 49.8 | 51.2 | 51.9 | 51.7 |
| | 28 | 18.3 | 20.8 | 23.3 | 26.2 | 29.7 | 33.6 | 38.2 | 44.0 | 47.4 | 50.0 | 51.0 | 51.6 | 51.5 |
| | 29 | 18.3 | 20.6 | 23.3 | 26.2 | 29.3 | 33.7 | 38.9 | 42.7 | 47.7 | 50.2 | 50.7 | 51.5 | 53.5 |
| | 30 | 18.3 | 20.5 | 22.8 | 26.2 | 29.1 | 34.1 | 38.8 | 44.1 | 46.5 | 50.1 | 51.6 | 52.6 | 52.4 |
| | 令和元 | 18.6 | 20.9 | 23.1 | 26.5 | 29.7 | 32.9 | 39.3 | 43.3 | 47.0 | 49.7 | 51.0 | 52.6 | 52.6 |
| | 2 | 18.8 | 21.0 | 23.5 | 27.3 | 30.1 | 34.6 | 38.8 | 44.2 | 47.9 | 50.2 | 51.3 | 51.9 | 52.5 |
| | 3 | 19.1 | 21.1 | 23.7 | 26.3 | 29.5 | 34.2 | 38.5 | 44.1 | 47.0 | 49.5 | 50.9 | 51.4 | 51.5 |
| | 4 | 18.8 | 21.1 | 23.3 | 27.2 | 30.2 | 34.6 | 39.5 | 43.9 | 47.1 | 50.2 | 50.5 | 52.5 | 51.5 |

(注) 昭和45年度については、県教委調査資料による。

〈月間統計〉

月間の動き

2月中の人口の動き

3月1日現在の人口は、1,290,292人で、前月に比べて1,540人減少し、前年同月に比べ15,732人(1.2%)減少している。2月中の人口移動は自然減1,302人、社会減238人、外国人増67人となっている。

(令和2年国勢調査結果(確定値)を基に推計した数値)

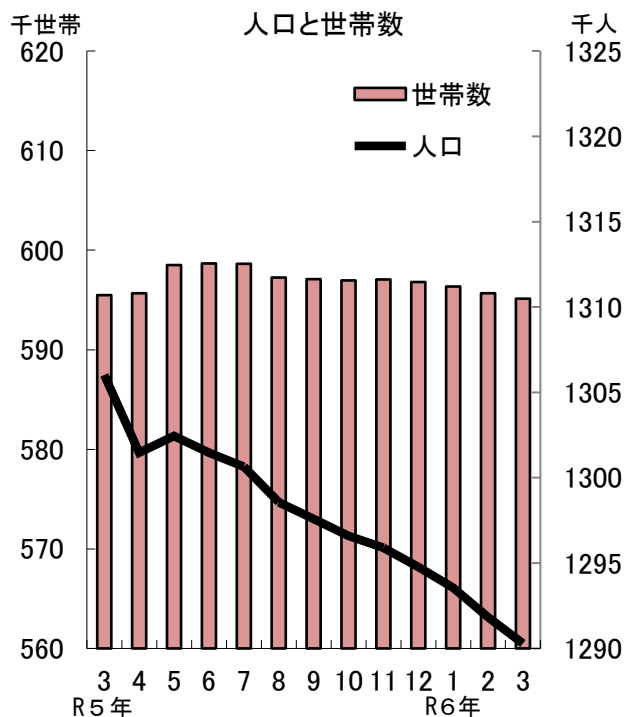

1月の鉱工業生産・出荷・在庫指数

1 生産の動き

季節調整済指数でP114.5となり、前月に比べて19.1%の上昇、前年同月に比べて15.2%(原指数)の上昇となった。

低下に寄与した主な業種と前月比 (季節調整済指数)

| | |
|------------------|--------|
| 輸送機械工業 | △6.0% |
| 電気機械・電子部品・デバイス工業 | △16.0% |
| プラスチック製品工業 | △14.5% |
| 金属製品工業 | △7.3% |
| 印刷業 | △16.8% |

上昇に寄与した主な業種と前月比 (季節調整済指数)

| | |
|----------------|-------|
| 化学工業 | 41.9% |
| 汎用・生産用・業務用機械工業 | 19.0% |
| ゴム製品工業 | 23.8% |
| 窯業・土石製品工業 | 16.6% |
| パルプ・紙・紙加工品工業 | 36.0% |

2 出荷の動き

季節調整済指数でP101.4となり、前月に比べて4.8%の上昇、前年同月に比べて6.4%(原指数)の上昇となった。

低下に寄与した主な業種と前月比 (季節調整済指数)

| | |
|------------------|--------|
| 輸送機械工業 | △24.3% |
| 鉄鋼業 | △19.1% |
| 石油製品工業 | △6.9% |
| 電気機械・電子部品・デバイス工業 | △21.8% |
| プラスチック製品工業 | △13.4% |

上昇に寄与した主な業種と前月比 (季節調整済指数)

| | |
|----------------|-------|
| 化学工業 | 33.9% |
| 汎用・生産用・業務用機械工業 | 17.0% |
| 窯業・土石製品工業 | 20.0% |
| ゴム製品工業 | 10.8% |
| 食料品・たばこ工業 | 3.0% |

3 在庫の動き

季節調整済指数でP99.1となり、前月に比べて2.8%の低下、前年同月に比べて6.7%(原指数)の低下となった。

低下に寄与した主な業種と前月比 (季節調整済指数)

| | |
|--------------|-------|
| 化学工業 | △6.4% |
| 金属製品工業 | △8.5% |
| 石油製品工業 | △1.9% |
| パルプ・紙・紙加工品工業 | △4.4% |
| プラスチック製品工業 | △4.9% |

上昇に寄与した主な業種と前月比 (季節調整済指数)

| | |
|------------------|-------|
| 鉄鋼業 | 7.3% |
| 窯業・土石製品工業 | 8.6% |
| 電気機械・電子部品・デバイス工業 | 22.2% |
| 食料品・たばこ工業 | 3.8% |
| ゴム製品工業 | 13.0% |

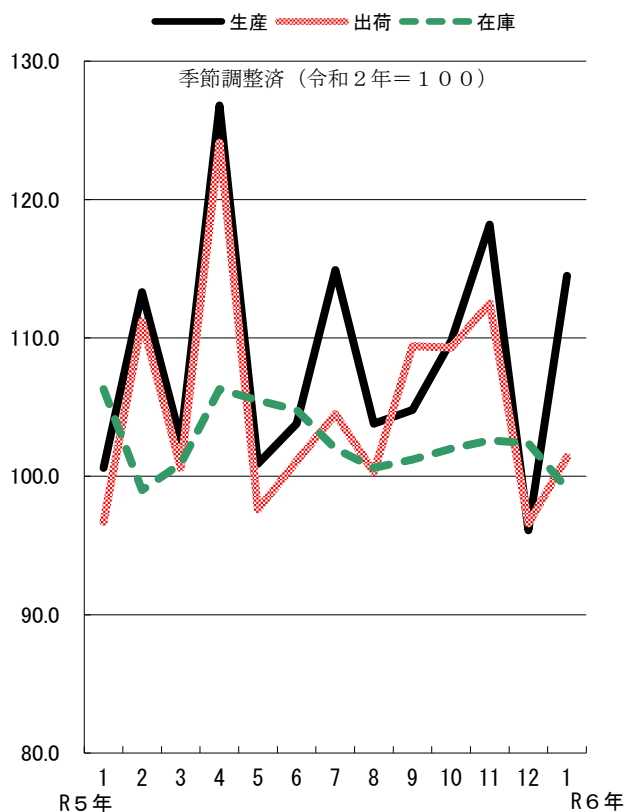

1月の賃金、労働時間及び雇用の動き

(毎月勤労統計調査 事業所規模5人以上)

※〈 〉内は事業所規模30人以上

1 賃金の動き

1月の1人当たりの現金給与総額は、253,794円〈275,768円〉で、前年同月比0.8%減〈1.5%減〉であった。

このうち、きまって支給する給与は、245,207円〈266,097円〉で、前年同月比0.9%減〈2.3%減〉であり、特別に支払われた給与は、8,587円〈9,671円〉で、前年同月差102円増〈2,180円増〉であった。

また、きまって支給する給与のうち、所定内給与は、227,837円〈241,490円〉で、前年同月比0.1%減〈2.3%減〉であった。

なお、実質賃金は、前年同月比2.8%減〈3.4%減〉であった。

2 労働時間の動き

1月の1人当たりの総実労働時間は、127.1時間〈132.5時間〉で、前年同月比2.5%減〈1.8%減〉であった。

このうち、所定内労働時間は、119.0時間〈122.6時間〉で、前年同月比1.7%減〈1.5%減〉であり、所定外労働時間は、8.1時間〈9.9時間〉で、前年同月比11.9%減〈5.7%減〉であった。

また、製造業の所定外労働時間は、12.6時間〈13.6時間〉で、前年同月比12.5%減〈11.7%減〉であった。

3 雇用の動き

1月末の常用労働者数は、483,173人〈276,462人〉で、前年同月比1.7%増〈0.2%減〉であった。

このうち、パートタイム労働者の比率は、34.1%〈30.3%〉であった。

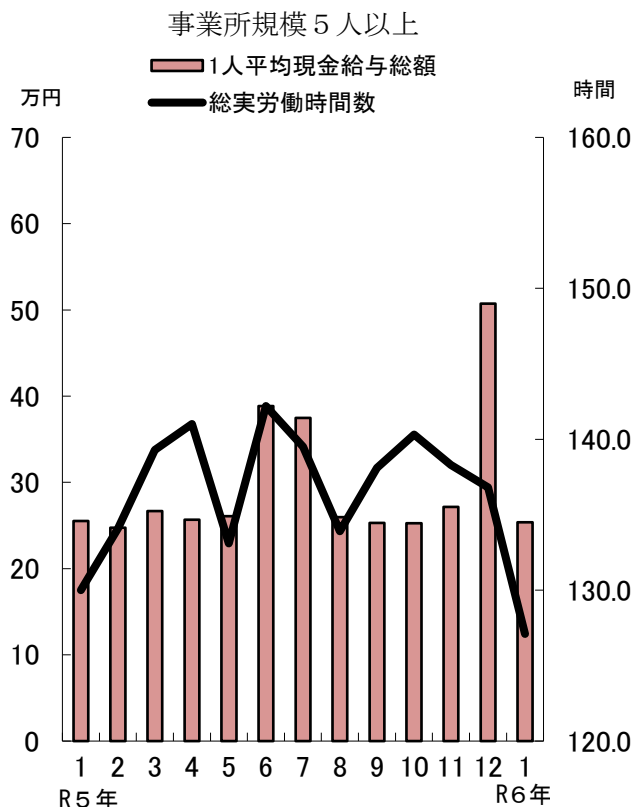

1月の消費者物価指数

(令和2年=100)

1月の山口市の消費者物価指数は、107.6となり、前月と比べると0.2%の上昇、前年同月と比べると1.8%の上昇となった。

また、生鮮食品を除く総合で107.0となり、前月と比べると同水準、前年同月と比べると1.6%の上昇となった。

1月の大型小売店販売額

1月の大型小売店販売額は、72店の合計が134億77百万円で、前年同月に比べ436百万円の増であった。

品目別では飲食料品3.7%、身の回り品3.6%、衣料品3.4%、家庭用品1.7%、その他の商品1.4%の増、食堂・喫茶6.3%の減であった。

地域別の動き

| 項目 | 地域 | 岩国地域 | 柳井地域 | 周南地域 | 山口・防府 地域 | 宇部・ 小野田地域 | 下関地域 | 長門地域 | 萩地域 | 地域 | 出典 |
|--------------------------|---|---|---|--|---|---|---|---|--|---|--------------------|
| 人口 | 年 R05. 3 10 11 12 R06. 1 2 3 | 人 130 769 129 740 129 585 129 429 129 245 129 026 128 761 | 人 56 809 56 030 55 984 55 902 55 797 55 746 55 651 | 人 252 151 250 261 250 118 249 929 249 759 249 479 249 270 | 人 303 758 303 204 303 252 303 144 303 070 302 684 302 379 | 人 239 703 237 674 237 534 237 310 237 094 236 820 236 645 | 人 246 646 244 470 244 346 244 120 243 811 243 476 243 143 | 人 30 849 30 422 30 379 30 333 30 251 30 199 30 146 | 人 45 339 44 792 44 699 44 605 44 531 44 402 44 297 | 年 R05. 3 10 11 12 R06. 1 2 3 | 人口移動統計調査 県統計分析課 |
| 世帯 | R05. 3 10 11 12 R06. 1 2 3 | 世帯 59 791 59 968 59 909 59 836 59 751 59 662 59 535 | 世帯 26 181 25 981 25 971 25 950 25 924 25 910 25 865 | 世帯 115 417 115 480 115 504 115 456 115 381 115 291 115 228 | 世帯 136 764 138 036 138 170 138 154 138 177 137 982 137 825 | 世帯 107 872 108 065 108 061 108 047 107 996 107 944 107 959 | 世帯 114 255 114 276 114 349 114 295 114 133 113 944 113 832 | 世帯 13 805 13 775 13 770 13 768 13 740 13 739 13 723 | 世帯 21 387 21 371 21 339 21 297 21 261 21 191 21 157 | R05. 3 10 11 12 R06. 1 2 3 | 人口移動統計調査 県統計分析課 |
| 労働 △ 有効求人倍率 ▽ | (安定所) R05. 2 9 10 11 12 R06. 1 2 | (岩国) 倍 1.41 1.35 1.36 1.34 1.35 1.32 1.26 | (柳井) 倍 1.36 1.36 1.39 1.30 1.38 1.36 1.35 | (徳山) 倍 1.51 1.45 1.44 1.50 1.53 1.51 1.50 | (山口) 倍 1.73 1.78 1.96 2.08 2.15 2.02 1.82 | (宇部) 倍 1.72 1.59 1.57 1.69 1.83 1.74 1.63 | (下関) 倍 1.74 1.58 1.58 1.64 1.74 1.67 1.65 | (萩) 倍 1.71 1.45 1.55 1.63 1.77 1.63 1.58 | (安定所) R05. 2 9 10 11 12 R06. 1 2 | 山口労働局 職業紹介状況 | |
| 労働 △ 企業倒産件数 ▽ | R05. 2 9 10 11 12 R06. 1 2 | 件 - 1 - 1 - - | 件 - 1 - 1 - - | 件 1 - 2 1 - 1 - | 件 1 - 1 2 - 2 | 件 1 1 2 3 1 - | 件 1 1 2 5 2 - | 件 - - - - - - | 件 - - - - - 1 | R05. 2 9 10 11 12 R06. 1 2 | 県経営金融課 企業倒産状況 |
| 建築 △ 着工新設住宅 ▽ | R05. 1 8 9 10 11 12 R06. 1 | 戸 62 79 30 85 28 31 27 | 戸 12 26 15 19 8 15 32 | 戸 85 108 142 78 143 102 77 | 戸 75 259 89 159 112 156 107 | 戸 205 85 70 182 96 98 53 | 戸 72 105 74 116 61 59 66 | 戸 4 16 6 3 3 15 1 | 戸 3 16 14 24 3 7 23 | R05. 1 8 9 10 11 12 R06. 1 | 県建築指導課 新設住宅着工戸数 |
| 貿易 △ 港別貿易額・輸出 ▽ | (貿易港) R05. 2 9 10 11 12 R06. 1 2 | (岩国) 百万円 16 427 20 830 26 013 7 989 15 648 8 273 5 632 | (平生) 百万円 347 459 305 738 494 417 649 | (徳山) 百万円 45 238 38 209 50 184 43 732 48 211 41 652 47 436 | (防府) 百万円 63 914 89 415 100 275 83 064 74 125 43 826 61 464 | (宇部) 百万円 6 307 8 139 6 311 7 838 7 539 8 493 6 987 | (下関) 百万円 58 351 82 413 52 658 78 604 86 132 74 278 79 353 | (萩) 百万円 176 221 231 285 175 223 190 | (貿易港) R05. 2 9 10 11 12 R06. 1 2 | 貿易概況 門司税関 | |
| 貿易 △ 港別貿易額・輸入 ▽ | (貿易港) R05. 2 9 10 11 12 R06. 1 2 | (岩国) 百万円 27 560 9 896 17 306 16 357 22 302 22 496 17 212 | (平生) 百万円 - - 172 2 160 11 303 | (徳山) 百万円 65 831 54 942 61 093 52 898 55 558 50 893 44 564 | (防府) 百万円 7 558 11 081 9 696 10 070 10 597 11 601 9 699 | (宇部) 百万円 32 643 57 417 44 567 62 393 65 797 47 177 41 640 | (下関) 百万円 21 058 22 863 20 890 26 886 22 698 24 259 18 975 | (萩) 百万円 - - - - - - - | (貿易港) R05. 2 9 10 11 12 R06. 1 2 | 貿易概況 門司税関 | |
| 観光 △ 観光施設利用者数 ▽ | (観光施設等) R05. 2 9 10 11 12 R06. 1 2 | (錦帯橋) 人 25 327 38 124 42 244 64 338 38 578 34 918 33 634 | (フラワーランド) 人 4 029 4 241 11 909 5 392 5 576 4 429 4 743 | (徳山動物園) 人 16 156 15 891 25 459 21 045 10 493 16 980 16 654 | (湯田温泉) 人 29 487 27 819 28 854 32 225 29 529 24 682 26 405 | (秋芳洞) 人 22 406 38 190 36 038 36 226 19 637 14 100 20 924 | (下関水族館) 人 32 898 50 364 42 246 35 798 28 407 35 029 - | (湯本温泉) 人 11 077 13 352 15 962 15 341 13 054 11 365 12 262 | (指月公園) 人 2 236 3 497 5 274 5 378 2 777 2 095 2 944 | (観光施設等) R05. 2 9 10 11 12 R06. 1 2 | 関係施設設備 県統計分析課 |
| 金融 △ 保証債務残高 ▽ | (支店別) R05. 2 9 10 11 12 R06. 1 2 | (岩国) 百万円 28 000 26 971 26 538 26 319 26 206 26 010 26 200 | (柳井) 百万円 15 561 14 526 14 302 14 224 14 166 14 165 14 056 | (周南) 百万円 62 562 57 045 56 311 55 979 56 724 56 505 55 597 | (山口営業) 百万円 70 760 65 969 55 549 65 067 64 914 64 414 63 703 | (宇部) 百万円 58 796 55 774 55 409 55 020 55 372 55 036 54 158 | (下関) 百万円 84 612 77 018 75 898 75 324 74 701 73 955 72 686 | (萩) 百万円 16 057 15 371 15 341 15 279 15 186 15 168 15 143 | (支店別) R05. 2 9 10 11 12 R06. 1 2 | 信用保証状況 県信用保証協会 | |

物価（消費者物価指数）（山口市）

| | | |
|------|---|-------------------|
| R05. | 1 | 2020=100 105.7 |
| 8 | | 106.3 |
| 9 | | 106.7 |
| 10 | | 107.5 |
| 11 | | 107.6 |
| 12 | | 107.4 |
| R06. | 1 | 107.6 |

注）総合指数

家計（家計消費支出）（山口市）

| | | |
|------|---|--------------|
| R05. | 1 | 円 378 305 |
| 8 | | 305 993 |
| 9 | | 307 948 |
| 10 | | 267 363 |
| 11 | | 296 108 |
| 12 | | 309 827 |
| R06. | 1 | 321 006 |

注）二人以上の世帯のうち勤労者世帯

運輸（山口宇部空港利用者数）

| | | |
|------|---|-------------|
| R05. | 2 | 人 55 297 |
| 9 | | 69 734 |
| 10 | | 74 713 |
| 11 | | 76 568 |
| 12 | | 74 455 |
| R06. | 1 | 58 935 |
| 2 | | 66 074 |

注）旅客

〈地域区分〉 地域区分は、原則として下記によって区分しています。

岩国地域：岩国市、和木町 柳井地域：柳井市、周防大島町、上関町、平生町 周南地域：下松市、光市、周南市、田布施町

山口・防府地域：山口市、防府市 宇部・小野田地域：宇部市、美祢市、山陽小野田市

下関地域：下関市 長門地域：長門市 萩地域：萩市、阿武町

山口県金融経済情勢

2024年 4月 1日 日本銀行下関支店

県内景気は、緩やかに回復している。

短観における企業の業況感は、「良い」超幅が拡大した。

需要項目別にみると、公共投資は、緩やかに増加している。輸出は、前年を上回った。個人消費は、着実に持ち直している。住宅投資は、弱めの動きとなっている。設備投資は、緩やかに増加している。

こうした中、生産は、横ばい圏内の動きとなっている。雇用・所得情勢をみると、労働需給は引き締まっており、雇用者所得は改善している。消費者物価の前年比は、2%台となった。

企業倒産は、やや増加している。金融面をみると、預金・貸出は、預金が前年を上回った一方、貸出が前年を下回った。貸出金利は、横ばい圏内となった。

公共投資は、緩やかに増加している。

公共工事請負金額は、前年を上回った。

輸出は、前年を上回った。

輸出は、前年を上回った一方、輸入は、前年を下回った。

個人消費は、着実に持ち直している。

個人消費関連の販売統計をみると、百貨店・スーパー販売額、コンビニエンスストア販売額、ドラッグストア販売額は、前年を上回った一方、ホームセンター販売額は、前年を下回った。また、耐久消費財では、家電大型専門店販売額、乗用車新車登録台数は、前年を下回った。

住宅投資は、弱めの動きとなっている。

新設住宅着工戸数は、前年を下回った。

設備投資は、緩やかに増加している。

山口県短観（2024年3月調査）における企業の設備投資をみると、2023年度、2024年度ともに増加計画となっている。

建築物着工床面積（非居住用）は、前年を下回った。

生産は、横ばい圏内の動きとなっている。

鉱工業生産指数（1月）は、前月比上昇した。業種別にみると、輸送機械は低下した一方、化学、汎用・生産用・業務用機械は上昇した。

雇用・所得情勢をみると、労働需給は引き締まっており、雇用者所得は改善している。

有効求人倍率は、前月を下回った。常用労働者数は、前年を上回った一方、現金給与総額は、前年を下回った。

消費者物価の前年比は、2%台となった。

消費者物価指数（除く生鮮食品）は、前年を上回った。

企業倒産は、やや増加している。

件数（9件）は前年（4件）を上回った一方、負債総額（358百万円）は前年（468百万円）を下回った。

預金・貸出は、預金が前年を上回った一方、貸出が前年を下回った。

県内金融機関（銀行、信金）の預金、貸出の動向をみると、預金が前年を上回った一方、貸出が前年を下回った。

貸出金利は、横ばい圏内となった。

貸出約定平均金利（総合）は、前月に比べ、低下した。

山口県景気動向指数

令和5年12月分の概要及び景気基準日付

1 12月のCI(令和2年=100)は、先行指数:112.0、一致指数:125.2、遅行指数:108.6となった。

(1) 先行指数:0.1ポイント上昇

先行指数は、前月と比較して0.1ポイント上昇し、3か月ぶりの上昇となった。3か月後方移動平均は3.20ポイント下降し、2か月連続の下降、7か月後方移動平均は0.61ポイント下降し、2か月連続の下降となった。

(2) 一致指数:2.9ポイント下降

一致指数は、前月と比較して2.9ポイント下降し、2か月ぶりの下降となった。3か月後方移動平均は0.20ポイント下降し、5か月ぶりの下降、7か月後方移動平均は0.43ポイント上昇し、2か月連続の上昇となった。

(3) 遅行指数:2.5ポイント下降

遅行指数は、前月と比較して2.5ポイント下降し、2か月ぶりの下降となった。3か月後方移動平均は0.83ポイント下降し、2か月ぶりの下降、7か月後方移動平均は0.66ポイント下降し、9か月連続の下降となった。

2 一致指数の基調判断

景気動向指数（CI一致指数）は、下げ止まりを示している。

3 一致指数の前月差に対する個別系列の寄与度は、以下のとおり。

| 寄与度がプラスの系列 | 寄与度 | 寄与度がマイナスの系列 | 寄与度 |
|-----------------|------|-------------------|-------|
| C3:有効求人倍率(除く学卒) | 1.09 | C4:鉱工業生産指数 | -2.46 |
| C5:輸入通関実績 | 0.33 | C1:所定外労働時間指数(製造業) | -1.06 |
| | | C2:雇用保険受給者実人員 | -0.78 |

※所定外労働時間指数(製造業)は、事業所規模30人以上の値を用いている。

4 一致指数の推移

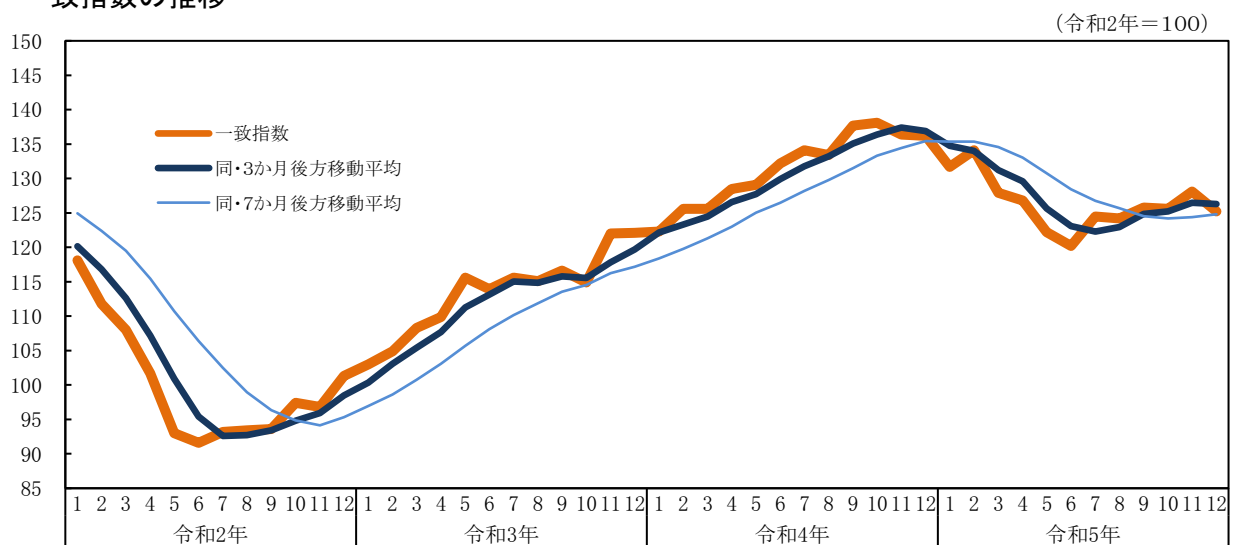

5 景気基準日付

本県の第16循環の景気基準日付(景気の山・谷)を次のとおり暫定設定した。

- ・景気の山 平成30年11月
- ・景気の谷 令和2年8月

1 主 要 経 済 指 標

1-1 山 口 県

| 年・月 | | 総人口 1) | | 世帯数 1) | | 鉱工業指数 2) | | | 消費者物価指数 (山口市) | | 家計 (勤労者世帯) | | 労 | |
|-------|-----|-----------------|-----------|---------|---------|----------|-------|-------------|---------------|---------|------------|--------|-------|--|
| | | 年別10月1日・月別各翌月1日 | | 生産指数 | 出荷指数 | 在庫指数 | 総合 | 生鮮食品 を除く | 実収入 | 消費支出 | 名目 | 総実労働 | | |
| | | | | | | | | | | | | | | |
| | | 人 | 世帯 | R2=100 | 季節調整済 | | | R2=100 | 原数値 | 円 | 円 | 賃金指数 | 時間指数 | |
| H30 | 年 | 1 368 495 | 601 223 | 112.5 | 118.1 | 103.1 | 98.9 | 99.1 | 551 987 | 304 349 | 104.2 | 106.6 | | |
| | 〃 | 1 355 495 | 601 531 | 115.2 | 119.3 | 101.5 | 99.8 | 100.1 | 576 057 | 323 403 | 101.3 | 103.8 | | |
| | 〃 | 1 342 059 | 598 824 | 100.0 | 100.0 | 100.0 | 100.0 | 100.0 | 659 472 | 323 190 | 100.0 | 100.0 | | |
| | 〃 | 1 327 452 | 597 913 | 113.9 | 112.7 | 91.9 | 100.2 | 100.1 | 599 731 | 311 728 | 104.6 | 102.4 | | |
| | 〃 | 1 312 950 | 597 838 | 116.0 | 112.4 | 102.6 | 102.9 | 102.7 | 651 322 | 346 099 | 107.1 | 101.5 | | |
| | R05 | 1 | 1 307 668 | 596 067 | 100.6 | 96.7 | 106.3 | 105.7 | 105.3 | 472 904 | 378 305 | 107.7 | 95.3 | |
| | | 2 | 1 306 024 | 595 472 | 113.3 | 111.2 | 99.0 | 104.8 | 104.5 | 555 006 | 307 979 | 106.8 | 97.7 | |
| | | 3 | 1 301 480 | 595 663 | 102.6 | 100.6 | 100.9 | 105.1 | 104.8 | 523 715 | 332 838 | 107.9 | 102.1 | |
| | | 4 | 1 302 440 | 598 492 | 126.8 | 124.1 | 106.3 | 105.6 | 105.4 | 568 332 | 295 442 | 108.6 | 103.2 | |
| | | 5 | 1 301 479 | 598 657 | 100.9 | 97.6 | 105.5 | 105.8 | 105.6 | 423 860 | 291 229 | 107.0 | 97.5 | |
| | | 6 | 1 300 654 | 598 646 | 103.8 | 101.1 | 104.8 | 105.8 | 105.7 | 844 434 | 290 706 | 107.9 | 103.7 | |
| | | 7 | 1 298 572 | 597 259 | 114.9 | 104.5 | 102.0 | 106.2 | 106.1 | 592 884 | 288 081 | 107.5 | 101.4 | |
| 8 | | 1 297 582 | 597 083 | 103.8 | 100.3 | 100.6 | 106.3 | 106.2 | 535 498 | 305 993 | 107.6 | 98.5 | | |
| 9 | | 1 296 593 | 596 952 | 104.8 | 109.4 | 101.2 | 106.7 | 106.3 | 430 330 | 307 948 | 107.4 | 99.9 | | |
| 10 | | 1 295 897 | 597 073 | 109.8 | 109.3 | 102.0 | 107.5 | 107.0 | 525 623 | 267 363 | 108.4 | 102.0 | | |
| 11 | | 1 294 772 | 596 803 | 118.2 | 112.5 | 102.6 | 107.6 | 107.0 | 486 975 | 296 108 | 108.6 | 101.5 | | |
| 12 | | 1 293 558 | 596 363 | 96.1 | r 96.8 | r 102.0 | 107.4 | 107.0 | 1 121 832 | 309 827 | 108.2 | 99.8 | | |
| R06 | 1 | 1 291 832 | 595 663 | P 114.5 | P 101.4 | P 99.1 | 107.6 | 107.0 | 490 973 | 321 006 | 103.6 | 93.2 | | |
| | 2 | 1 290 292 | 595 124 | ... | ... | ... | ... | ... | ... | ... | ... | ... | | |
| 前年同月比 | | 98.8 | 99.9 | 115.2 | 106.4 | 93.3 | 101.8 | 101.6 | 103.8 | 84.9 | r 97.7 | r 98.2 | | |
| 前 月 比 | | 99.9 | 99.9 | 119.1 | 104.8 | 97.2 | 100.2 | 100.0 | 43.8 | 103.6 | 95.7 | 93.4 | | |
| 資 料 | | 県統計分析課 | | | 県統計分析課 | | | 総務省統計局 | | | | 県統計 | | |

注 1) 令和2年国勢調査(確定値)を基に推計した数値。H30～H31/R元の数値については、平成27年国勢調査(確定値)をもとに推計。

2) 年指数、前年同月比は原指数。

1-2 全 国

| 年・月 | 総人口(万人) 1) | | 鉱工業指数 2) | | | 消費者物価指数 | | 家計 (勤労者世帯) | | | 労 | |
|--------|------------|----------|----------|---------|---------|---------|---------|------------|---------|----------|-------|-------|
| | 年別 | 10月1日 | 生産指数 | 出荷指数 | 在庫指数 | 総合 | 生鮮食品を除く | 実収入 | 消費支出 | 平均消費性向3) | 名目 | 総実労働 |
| | 月別 | 各翌月1日 | R2=100 | 季節調整済 | | R2=100 | 原数値 | 円 | 円 | % | 賃金指数 | 時間指数 |
| H30 年 | 1 | 12 644 | 114.6 | 114.9 | 102.6 | 99.5 | 99.5 | 558 718 | 315 314 | 69.3 | 101.0 | 105.0 |
| H31/R元 | 〃 | 12 617 | 111.6 | 112.0 | 103.3 | 100.0 | 100.2 | 586 149 | 323 853 | 67.9 | 101.0 | 102.9 |
| R02 〃 | 1 | 12 615 | 100.0 | 100.0 | 100.0 | 100.0 | 100.0 | 609 535 | 305 811 | 61.3 | 100.0 | 100.0 |
| R03 〃 | 1 | 12 550 | 105.4 | 104.4 | 96.1 | 99.8 | 99.8 | 605 316 | 309 469 | 62.8 | 101.2 | 101.4 |
| R04 〃 | 1 | 12 495 | 105.3 | 103.9 | 101.2 | 102.3 | 102.1 | 617 654 | 320 627 | 64.0 | 103.6 | 102.0 |
| R05 . | 1 | 12 463 | r 101.1 | r 99.9 | r 102.8 | 104.7 | 104.3 | 495 706 | 331 130 | r 66.0 | 103.7 | 96.7 |
| | 2 | 12 457 | 104.5 | 103.8 | 103.4 | 104.0 | 103.6 | 557 655 | 298 749 | r 63.3 | 103.6 | 99.5 |
| | 3 | 12 455 | r 104.9 | r 104.3 | r 103.6 | 104.4 | 104.1 | 498 581 | 340 016 | r 63.4 | 104.7 | 103.8 |
| | 4 | 12 448 | r 105.2 | r 103.8 | r 104.9 | 105.1 | 104.8 | 553 975 | 334 229 | r 62.1 | 106.1 | 105.6 |
| | 5 | 12 451 | r 104.1 | r 103.5 | r 105.5 | 105.1 | 104.8 | 469 992 | 311 830 | r 66.5 | 105.0 | 100.4 |
| | 6 | 12 452 | r 105.0 | r 104.3 | r 105.5 | 105.2 | 105.0 | 898 984 | 298 405 | r 64.5 | 105.6 | 106.6 |
| | 7 | 12 444 | r 103.5 | r 102.9 | r 105.7 | 105.7 | 105.4 | 637 866 | 306 293 | r 65.0 | 105.7 | 104.2 |
| | 8 | 12 435 | 103.1 | r 102.7 | r 104.5 | 105.9 | 105.7 | 544 043 | 311 510 | r 64.2 | 104.9 | 99.2 |
| | 9 | r 12 435 | r 103.2 | r 103.3 | 103.6 | 106.2 | 105.7 | 487 499 | 311 728 | r 64.8 | 105.3 | 102.1 |
| | 10 | P 12 431 | r 104.4 | r 103.6 | r 103.6 | 107.1 | 106.4 | 559 898 | 330 590 | r 65.6 | 106.1 | 104.3 |
| | 11 | P 12 424 | r 103.8 | r 102.8 | r 103.6 | 106.9 | 106.4 | 494 181 | 301 718 | r 63.2 | 106.1 | 104.2 |
| | 12 | P 12 409 | r 105.0 | r 104.4 | r 102.7 | 106.8 | 106.4 | 1 099 805 | 348 859 | r 64.4 | 106.2 | 102.1 |
| R06 . | 1 | P 12 399 | r 98.0 | r 96.6 | 101.0 | 106.9 | 106.4 | 497 383 | 313 165 | 62.3 | 104.5 | 96.1 |
| | 2 | P 12 397 | P 97.9 | P 96.2 | P 101.6 | 106.9 | 106.5 | ... | ... | ... | ... | ... |
| 前年同月比 | | 99.5 | 96.6 | 95.6 | 98.3 | 102.8 | 102.8 | 100.3 | 94.6 | 94.4 | 100.8 | 99.4 |
| 前 月 比 | | 100.0 | 99.9 | 99.6 | 100.6 | 100.0 | 100.1 | 45.2 | 89.8 | 96.7 | 98.4 | 94.1 |
| 資 料 | 総務省統計局 | | 経済産業省 | | | 総務省統計局 | | | | 厚生 | | |

注 1) 令和2年国勢調査による確定人口を基に推計した数値。 2) 年指数、前年同月比は原指数。

3) 平均消費性向は、季節調整済みの数値。

| 3) | | | 雇用保険 | 公共工事 | 着工建築物 | | | 乗用車 5) | 自動車 | 年・月 |
|---------------|------------|---------------|------------|--------------|---------|---------|-------|--------------|-----------|----------|
| 所定外労働 時間指数 | 常用 雇用指数 | 有効 4) 求人倍率 | 受給者 実人員 | 請負金額5) | 床面積 | 工事費予定額 | 新設住宅 | 新規登録 新車台数 | 保有台数 6) | |
| | | | | 百万円 | (1000㎡) | (100万円) | (戸) | (台) | (台) | |
| 120.6 | … | 1.58 | 47 466 | 213 078 | 1 294 | 256 178 | 8 369 | 62 688 | 1 074 235 | H30 年 |
| 115.5 | … | 1.62 | 47 862 | 191 177 | 1 196 | 245 478 | 7 311 | 59 780 | 1 074 100 | H31/R元 " |
| 100.0 | … | 1.27 | 53 749 | 180 206 | 916 | 182 497 | 6 217 | 56 166 | 1 070 319 | R02 " |
| 108.3 | … | 1.33 | 51 686 | 177 300 | 1 172 | 232 898 | 7 832 | 52 378 | 1 070 234 | R03 " |
| 109.5 | … | 1.52 | 48 680 | 161 626 | 1 010 | 215 022 | 6 769 | 57 155 | 1 067 930 | R04 " |
| 100.0 | … | 1.56 | 3 659 | 6 198 | 103 | 20 548 | 518 | 5 196 | 1 074 433 | R05 . 1 |
| 100.9 | … | 1.52 | 3 368 | 7 486 | 87 | 18 799 | 587 | 5 929 | 1 074 264 | 2 |
| 106.5 | … | 1.50 | 3 456 | 11 268 | 79 | 20 234 | 498 | 6 665 | 1 068 492 | 3 |
| 100.0 | … | 1.49 | 3 410 | 27 003 | 88 | 30 476 | 470 | 4 152 | 1 070 482 | 4 |
| 90.7 | … | 1.49 | 4 033 | 8 120 | 70 | 15 980 | 504 | 3 894 | 1 070 870 | 5 |
| 90.7 | … | 1.49 | 4 172 | 26 379 | 86 | 18 651 | 652 | 4 538 | 1 071 833 | 6 |
| 95.3 | … | 1.50 | 4 656 | 20 926 | 81 | 19 956 | 499 | 5 085 | 1 072 473 | 7 |
| 95.3 | … | 1.49 | 4 663 | 24 900 | 91 | 22 080 | 694 | 4 770 | 1 072 672 | 8 |
| 96.3 | … | 1.51 | 4 430 | 20 429 | 87 | 24 427 | 440 | 5 689 | 1 073 874 | 9 |
| 99.1 | … | 1.51 | 4 436 | 13 793 | 101 | 24 901 | 666 | 5 414 | 1 074 221 | 10 |
| 97.2 | … | 1.50 | 4 110 | 18 115 | 87 | 24 373 | 454 | 5 288 | 1 074 631 | 11 |
| 95.3 | … | 1.51 | 3 931 | 7 016 | 99 | 31 941 | 483 | 4 312 | 1 074 403 | 12 |
| 92.5 | … | 1.49 | 3 943 | 12 338 | 93 | 34 779 | 386 | 3 969 | 1 074 031 | R06 . 1 |
| … | … | 1.47 | 3 700 | 8 295 | 63 | 15 976 | 404 | 4 581 | 1 072 995 | 2 |
| r 94.3 | … | 96.7 | 109.9 | 110.8 | 72.4 | 85.0 | 68.8 | 77.3 | 99.9 | 前年同月比 |
| 97.1 | … | 98.7 | 93.8 | 67.2 | 67.7 | 45.9 | 104.7 | 115.4 | 99.9 | 前 月 比 |
| 分析課 | | 山口労働局 | | 西日本 建設業保証 | 国土交通省 | | | 山口運輸支局 | | 資 料 |

3) 事業所規模30人以上。R2平均＝100。調査事業所のうち30人以上の抽出方法は、従来の2～3年に一度行う総入替え方式から毎月1月分調査時に行う部分入替え方式に平成30年から変更した。

賃金、所定外労働時間指数は総入替え方式のときに行っていた過去に遡った改訂はしない。常用雇用指数については厚生労働省のシステム改修未了のため、公表を見合わせている。

なお、常用雇用の前年（同月）比については集計値を公表しているが、端数処理の関係上、令和6年（2024年）1月分以降の値は、集計し直した場合に±0.1程度の差異が発生することがある。

4) 賃金、労働時間及びパートタイム労働者比率の令和6年1月分以降の前年同月比等については、令和5年にベンチマーク更新を実施した参考値を作成し、この参考値と令和6年の値を比較することによりベンチマーク更新の影響を取り除いて算出しているため、指数から算出した場合と一致しない。 5) 新規学卒を除きパートタイムを含む。 6) 年数値は年度計。 7) 年数値は各年3月末数値。

| 4) | | | 完全 | 雇用保険 | 公共工事 | 着工建築物 | | | 乗用車 7) | 年・月 |
|---------------|------------|---------------|--------|---------|------------|---------|------------|---------|------------------------------|----------|
| 所定外労働 時間指数 | 常用 雇用指数 | 有効 5) 求人倍率 | 失業率 | 受給者 | 請負金額 7) | 床面積 | 工事費予定額 | 新設住宅 | 新車販売台数 | |
| | | | % | 実人員 6) | 百万円 | (1000㎡) | (1 0 0 万円) | (戸) | (台) | |
| 116.2 | 98.5 | 1.61 | 2.4 | 373 623 | 14 068 014 | 131 149 | 26 717 681 | 942 370 | 4 363 608 | H30 年 |
| 115.1 | 99.7 | 1.60 | 2.4 | 382 429 | 15 025 453 | 127 555 | 27 280 884 | 905 123 | 4 173 186 | H31/R元 " |
| 100.0 | 100.0 | 1.18 | 2.8 | 456 759 | 15 365 760 | 113 744 | 24 306 582 | 815 340 | 3 858 350 | R02 " |
| 107.4 | 99.8 | 1.13 | 2.8 | 449 342 | 14 050 279 | 122 239 | 26 260 707 | 856 484 | 3 467 561 | R03 " |
| 113.0 | 99.0 | 1.28 | 2.6 | 407 006 | 13 993 700 | 119 466 | 26 746 817 | 859 529 | 3 613 705 | R04 " |
| 109.3 | r 99.8 | 1.35 | 2.5 | 385 002 | 508 844 | 9 278 | 2 272 302 | 63 604 | 319 870 | R05 . 1 |
| 111.1 | r 99.6 | 1.34 | 2.6 | 371 192 | 897 832 | 9 016 | 2 089 864 | 64 426 | 356 281 | 2 |
| 115.7 | r 98.8 | 1.32 | 2.7 | 373 776 | 1 530 113 | 8 598 | 2 007 117 | 73 693 | 477 943 | 3 |
| 116.7 | r 100.5 | 1.32 | 2.6 | 368 569 | 2 048 049 | 10 298 | 2 523 124 | 67 250 | 289 525 | 4 |
| 108.3 | r 100.7 | 1.32 | 2.6 | 413 272 | 1 416 265 | 8 994 | 2 269 043 | 69 561 | 272 042 | 5 |
| 110.2 | r 100.7 | 1.31 | 2.5 | 437 729 | 1 815 087 | 9 177 | 2 372 878 | 71 015 | 332 033 | 6 |
| 111.1 | r 100.8 | 1.30 | 2.6 | 465 311 | 1 380 246 | 9 261 | 2 496 158 | 68 151 | 320 996 | 7 |
| 103.7 | r 100.6 | 1.30 | 2.6 | 484 508 | 1 114 660 | 9 310 | 2 324 891 | 70 389 | 280 537 | 8 |
| 111.1 | r 100.6 | 1.29 | 2.6 | 453 017 | 1 299 488 | 9 200 | 2 511 064 | 68 941 | 363 399 | 9 |
| 115.7 | r 100.6 | 1.29 | 2.5 | 452 001 | 1 093 324 | 10 859 | 2 901 298 | 71 769 | 334 485 | 10 |
| 113.9 | r 100.9 | 1.27 | 2.5 | 425 738 | 764 701 | 8 513 | 2 256 932 | 66 238 | 344 045 | 11 |
| 112.0 | r 101.0 | 1.27 | 2.5 | 404 548 | 719 316 | 8 712 | 2 568 503 | 64 586 | 301 571 | 12 |
| 103.7 | 100.7 | 1.27 | 2.4 | 406 521 | 573 389 | 7 954 | 2 294 750 | 58 849 | 285 429 | R06 . 1 |
| … | … | 1.26 | 2.6 | 392 228 | 891 734 | 7 779 | 2 127 380 | 59 162 | 298 495 | 2 |
| 94.9 | 100.9 | 94.0 | 100.0 | 105.7 | 99.3 | 85.7 | 101.8 | 91.8 | 83.8 | 前年同月比 |
| 92.6 | 99.7 | 99.2 | 108.3 | 96.5 | 155.5 | 97.8 | 92.7 | 100.5 | 104.6 | 前 月 比 |
| 労働省 | | | 総務省統計局 | 厚生労働省 | 西日本建設業保証 | 国土交通省 | | | 日本自動車販売協会連合会 ・全国軽自動車協会連合会 | 資 料 |

4) 事業所規模30人以上。R2平均＝100。名目賃金指数は、きまって支給する給与を集計。調査事業所の抽出方法の変更あり。詳細は上記山口県版注3）参照。月値、年値は再集計値。

5) 新規学卒を除きパートタイムを含む。 6) 年数値は平均値。 7) 年数値は年度計。

1-1 山 口 県 (つづき)

| 年・月 | 宇部空港利用状況 | | 金融 1) | | | 企業倒産 2) | | 電灯・電力 総需要 |
|-----------|----------|-------|--------|--------|--------------|-----------------|--------|--------------|
| | 旅客 | 貨物 | 銀行預金残高 | 銀行貸出残高 | 貸出約定 平均金利 | 件数 | 負債総額 | |
| | 人 | t | 億円 | 億円 | % | 件 | 百万円 | |
| H30 年 | 999 643 | 2 626 | 63 859 | 35 931 | 1.281 | 67 | 7 202 | 12 315 933 |
| H31/R元 // | 998 376 | 2 820 | 65 237 | 35 986 | 1.237 | 59 | 12 992 | 11 669 876 |
| R02 // | 378 898 | 1 972 | 70 630 | 37 440 | 1.171 | 65 | 6 499 | 11 241 974 |
| R03 // | 320 670 | 1 621 | 73 138 | 37 133 | 1.131 | 52 | 10 836 | 11 623 464 |
| R04 // | 599 161 | 1 690 | 75 704 | 38 628 | 1.117 | 38 | 3 526 | 11 221 899 |
| R05 . 1 | 56 504 | 140 | 75 431 | 38 510 | 1.115 | 3 | 297 | 1 061 364 |
| 2 | 55 297 | 140 | 75 337 | 38 603 | 1.113 | 4 | 468 | 985 909 |
| 3 | 70 226 | 167 | 76 150 | 38 367 | 1.106 | 7 | 5 164 | 925 650 |
| 4 | 64 894 | 140 | 76 653 | 38 451 | 1.111 | 6 | 1 184 | 844 791 |
| 5 | 75 431 | 131 | 75 936 | 38 196 | 1.109 | 7 | 2 114 | 789 139 |
| 6 | 66 497 | 133 | 76 726 | 38 270 | 1.109 | 4 | 101 | 815 958 |
| 7 | 70 632 | 141 | 75 985 | 38 281 | 1.108 | 6 | 185 | 883 691 |
| 8 | 79 847 | 137 | 76 454 | 38 389 | 1.106 | 8 | 307 | 978 735 |
| 9 | 69 734 | 146 | 75 872 | 38 440 | 1.103 | 4 | 223 | 956 467 |
| 10 | 74 713 | 135 | 75 842 | 38 378 | 1.104 | 7 | 892 | 832 157 |
| 11 | 76 568 | 135 | 75 817 | 38 297 | 1.107 | 10 | 1 571 | 780 465 |
| 12 | 74 455 | 144 | 76 352 | 38 719 | 1.102 | 6 | 569 | ... |
| R06 . 1 | 58 935 | 126 | 76 013 | 38 492 | 1.101 | 2 | 55 | ... |
| 2 | 66 074 | 140 | 75 838 | 38 524 | 1.098 | 9 | 358 | ... |
| 前年同月比 | 119.5 | 99.9 | 100.7 | 99.8 | 98.7 | 225.0 | 76.5 | 96.9 |
| 前 月 比 | 112.1 | 111.7 | 99.8 | 100.1 | 99.7 | 450.0 | 650.9 | 93.8 |
| 資 料 | 山口宇部空港 | | 日本銀行 | | 日本銀行 下関支店 | 東京商工リサーチ・県経営金融課 | | 資源エネルギー庁 |

注 1) 年数値は年末数値。 2) 負債総額 1 千万円以上。

1-2 全 国 (つづき)

| 年・月 | 国内企業 | 日銀券 | 金融 | | | 企業倒産 3) | | 電灯・電力 総需要 |
|-----------|---------|-----------|-------------|-------------|-----------------|-----------------|-----------|--------------|
| | 物価指数 | 平均発行高 | 銀行預金残高 1) | 銀行貸出残高 1) | 貸出約定 平均金利 2) | 件数 | 負債総額 | |
| | 2年=100 | 億円 | 億円 | 億円 | % | 件 | 百万円 | |
| H30 年 | 101.0 | 1 045 344 | 7 443 615 | 4 984 930 | 0.922 | 8 235 | 1 485 469 | 852 561 |
| H31/R元 // | 101.2 | 1 077 201 | 7 590 575 | 5 074 786 | 0.881 | 8 385 | 1 425 452 | 836 038 |
| R02 // | 100.0 | 1 122 089 | 8 325 129 | 5 344 667 | 0.827 | 7 773 | 1 220 046 | 820 897 |
| R03 // | 104.6 | 1 167 043 | 8 594 961 | 5 379 307 | 0.804 | 6 030 | 1 150 703 | 837 102 |
| R04 // | 114.9 | 1 202 590 | 8 851 399 | 5 618 706 | 0.784 | 6 428 | 2 331 443 | 822 176 |
| R05 . 1 | 119.9 | 1 233 174 | 8 905 093 | 5 615 119 | 0.773 | 570 | 56 524 | 78 451 |
| 2 | 119.6 | 1 219 555 | 8 924 565 | 5 626 784 | 0.774 | 577 | 96 580 | 74 566 |
| 3 | 119.7 | 1 220 679 | 9 092 232 | 5 656 707 | 0.777 | 809 | 147 434 | 67 284 |
| 4 | 120.1 | 1 218 724 | 9 160 719 | 5 658 952 | 0.779 | 610 | 203 861 | 60 509 |
| 5 | 119.3 | 1 218 065 | 9 176 683 | 5 659 620 | 0.777 | 706 | 278 734 | 57 682 |
| 6 | 119.2 | 1 209 744 | 9 110 809 | 5 675 165 | 0.775 | 770 | 150 947 | 59 998 |
| 7 | 119.5 | 1 212 736 | 9 130 725 | 5 686 991 | 0.774 | 758 | 162 137 | 69 559 |
| 8 | 119.8 | 1 212 292 | 9 147 968 | 5 696 847 | 0.773 | 760 | 108 377 | 77 719 |
| 9 | 119.6 | 1 207 885 | 9 081 532 | 5 728 473 | 0.780 | 720 | 691 942 | 75 864 |
| 10 | 119.5 | 1 206 554 | 9 117 579 | 5 730 439 | 0.782 | 793 | 308 010 | 63 771 |
| 11 | 119.8 | 1 207 895 | 9 217 588 | 5 763 956 | 0.780 | 807 | 94 871 | 59 455 |
| 12 | 120.1 | 1 227 008 | 9 121 015 | 5 803 280 | 0.779 | 810 | 103 228 | ... |
| R06 . 1 | 120.1 | 1 228 832 | 9 168 178 | 5 803 971 | 0.781 | 701 | 79 123 | ... |
| 2 | P 120.3 | 1 212 722 | P 9 184 741 | P 5 823 591 | ... | 712 | 139 596 | ... |
| 前年同月比 | 100.6 | 99.4 | 102.9 | 103.5 | 101.0 | 123.4 | 144.5 | 97.4 |
| 前 月 比 | 100.2 | 98.7 | 100.2 | 100.3 | 100.3 | 101.6 | 176.4 | 93.2 |
| 資 料 | 日本銀行 | | 全国銀行協会 | | 日本銀行 | 東京商工リサーチ・県経営金融課 | | 資源エネルギー庁 |

注 1) 年数値は年末数値。 2) 年数値は月次計数の単純平均。 3) 負債総額 1 千万円以上。

| 通関実績 | | 販売額 | | | のべ宿泊者数 | 年・月 | |
|--------|---------|------------------------|---------|---------|-----------|--------|----|
| 輸出 | 輸入 | 大型小売店 (百貨店+スーパー) 3) | ホームセンター | 家電大型専門店 | | | |
| 億円 | 億円 | 百万円 | 百万円 | 百万円 | 人 | | |
| 20 561 | 14 091 | 161 069 | 35 099 | 38 409 | 4 351 960 | H30 | 年 |
| 18 085 | 12 470 | 156 647 | 34 416 | 40 838 | 3 761 960 | H31/R元 | 〃 |
| 15 335 | 8 699 | 151 798 | 38 399 | 43 779 | 3 112 930 | R02 | 〃 |
| 19 171 | 13 607 | 150 432 | 36 379 | 41 707 | 3 301 620 | R03 | 〃 |
| 22 505 | 22 403 | 152 418 | 36 031 | 40 776 | 3 924 230 | R04 | 〃 |
| 1 549 | 1 896 | 13 041 | 2 441 | 3 615 | 249 300 | R05 | 1 |
| 1 908 | 1 547 | 11 581 | 2 288 | 3 266 | 255 120 | | 2 |
| 2 200 | 1 743 | 12 739 | 2 827 | 3 781 | 339 520 | | 3 |
| 2 167 | 1 637 | 12 511 | 3 235 | 2 772 | 276 740 | | 4 |
| 1 967 | 1 527 | 12 845 | 3 183 | 2 906 | 333 120 | | 5 |
| 2 321 | 1 276 | 12 357 | 2 832 | 3 179 | 266 550 | | 6 |
| 2 146 | 1 427 | 13 759 | 3 205 | 4 555 | 277 410 | | 7 |
| 2 091 | 1 545 | 13 460 | 2 935 | 3 464 | 352 200 | | 8 |
| 2 401 | 1 562 | 12 097 | 2 664 | 3 210 | 297 040 | | 9 |
| 2 360 | 1 538 | 12 933 | 3 006 | 2 656 | 292 920 | | 10 |
| 2 222 | 1 686 | 12 732 | 2 902 | 2 969 | 333 770 | | 11 |
| 2 323 | 1 771 | 16 752 | 3 270 | 3 898 | 285 620 | | 12 |
| 1 772 | r 1 575 | P 13 477 | 2 250 | 3 156 | 233 400 | R06 | 1 |
| 2 017 | P 1 324 | ... | ... | ... | ... | | 2 |
| 105.7 | 85.8 | 103.3 | 92.2 | 87.3 | 93.6 | 前年同月比 | |
| 113.9 | 84.1 | 80.5 | 68.8 | 81.0 | 81.7 | 前月比 | |
| 神戸税関 | | 中国経済産業局 | 経済産業省 | | 観光庁 | 資料 | |

3) 前年同月比は、調査対象事業所の見直しが行われたため、ギャップを調整するリンク係数で処理した数値で計算している。

| 通関実績 | | 販売額 4) | | | 年・月 | |
|----------|-----------|---------|----------|---------|--------|----|
| 輸出 | 輸入 | 百貨店 | スーパー | コンビニ | | |
| 億円 | 億円 | 億円 | 億円 | 億円 | | |
| 814 788 | 827 033 | 64 434 | 131 609 | 119 780 | H30 | 年 |
| 769 317 | 785 995 | 62 979 | 130 983 | 121 841 | H31/R元 | 〃 |
| 683 991 | 680 108 | 46 938 | 148 112 | 116 423 | R02 | 〃 |
| 830 914 | 848 750 | 49 030 | 150 041 | 117 601 | R03 | 〃 |
| 981 736 | 1 185 032 | 55 070 | 151 533 | 121 996 | R04 | 〃 |
| r 65 500 | r 100 781 | 4 764 | r 12 910 | 9 924 | R05 | 1 |
| r 76 540 | r 85 829 | 4 176 | 11 644 | 9 265 | | 2 |
| r 88 230 | r 95 739 | 5 117 | 12 553 | 10 562 | | 3 |
| r 82 909 | r 87 207 | r 4 497 | 12 597 | 10 395 | | 4 |
| r 72 917 | r 86 739 | 4 528 | 12 908 | 10 633 | | 5 |
| r 87 409 | r 87 043 | 4 840 | 12 621 | 10 506 | | 6 |
| r 87 242 | r 87 855 | 5 224 | 13 517 | 11 403 | | 7 |
| r 79 944 | r 89 345 | 4 289 | r 13 570 | 11 391 | | 8 |
| r 91 987 | r 91 382 | 4 560 | 12 525 | 10 617 | | 9 |
| r 91 451 | r 98 133 | r 4 979 | r 13 020 | 10 815 | | 10 |
| r 88 180 | r 96 063 | 5 506 | 12 857 | 10 334 | | 11 |
| r 96 429 | r 95 840 | 7 075 | 15 771 | 11 475 | | 12 |
| 73 328 | r 90 993 | 5 046 | r 13 218 | 10 086 | R06 | 1 |
| 82 492 | P 86 270 | P 4 742 | P 12 280 | P 9 768 | | 2 |
| 107.8 | 100.5 | 105.9 | 102.4 | 101.6 | 前年同月比 | |
| 112.5 | 94.8 | 94.0 | 92.9 | 96.8 | 前月比 | |
| 財務省 | | 経済産業省 | | | 資料 | |

4) 前年同月比は、調査対象事業所の見直しが行われたため、ギャップを調整するリンク係数で処理した数値で計算している。

2 人口

人 口

2-1 市町別人口及び人口動態

| 市 町 | 令和6年3月1日現在 | | | | 令和6年2月中の人口動態 | | | | | |
|------------|------------|---------|---------|---------|-----------------|-------|-------|-----------|-------|-------|
| | 人 口 | | | 世帯数 | 総人口増減 (1) + (2) | | | 日本人増減 (1) | | |
| | 総数 | 男 | 女 | | 総数 | 男 | 女 | 総数 | 男 | 女 |
| 総 数 注1) | 1 290 292 | 613 860 | 676 432 | 595 124 | △ 1 540 | △ 670 | △ 870 | △ 1 607 | △ 727 | △ 880 |
| 対前年同月比 (%) | 98.8 | 98.9 | 98.7 | 99.9 | - | - | - | - | - | - |
| (日本人数) | 1 271 606 | 604 461 | 667 145 | | - | - | - | - | - | - |
| (外国人数) | 18 686 | 9 399 | 9 287 | | - | - | - | - | - | - |
| 市 計 | 1 241 574 | 590 877 | 650 697 | 573 324 | △ 1 439 | △ 624 | △ 815 | △ 1 501 | △ 674 | △ 827 |
| 下関市 | 243 143 | 113 219 | 129 924 | 113 832 | △ 333 | △ 164 | △ 169 | △ 338 | △ 181 | △ 157 |
| 宇部市 | 157 508 | 75 427 | 82 081 | 72 765 | △ 139 | △ 68 | △ 71 | △ 153 | △ 70 | △ 83 |
| 山口市 | 190 353 | 90 901 | 99 452 | 88 396 | △ 235 | △ 85 | △ 150 | △ 203 | △ 80 | △ 123 |
| 萩市 | 41 411 | 19 232 | 22 179 | 19 839 | △ 102 | △ 44 | △ 58 | △ 103 | △ 40 | △ 63 |
| 防府市 | 112 026 | 54 376 | 57 650 | 49 429 | △ 70 | △ 57 | △ 13 | △ 53 | △ 36 | △ 17 |
| 下松市 | 55 342 | 27 222 | 28 120 | 25 142 | △ 24 | △ 8 | △ 16 | △ 31 | △ 12 | △ 19 |
| 岩国市 | 123 122 | 58 402 | 64 720 | 57 163 | △ 223 | △ 89 | △ 134 | △ 239 | △ 100 | △ 139 |
| 光市 | 48 011 | 22 884 | 25 127 | 21 527 | △ 21 | △ 13 | △ 8 | △ 23 | △ 15 | △ 8 |
| 長門市 | 30 146 | 13 966 | 16 180 | 13 723 | △ 53 | △ 25 | △ 28 | △ 57 | △ 24 | △ 33 |
| 柳井市 | 29 212 | 13 604 | 15 608 | 13 595 | △ 57 | △ 13 | △ 44 | △ 48 | △ 11 | △ 37 |
| 美祿市 | 21 188 | 9 936 | 11 252 | 9 022 | △ 41 | △ 11 | △ 30 | △ 47 | △ 17 | △ 30 |
| 周南市 | 132 163 | 64 164 | 67 999 | 62 719 | △ 146 | △ 57 | △ 89 | △ 157 | △ 68 | △ 89 |
| 山陽小野田市 | 57 949 | 27 544 | 30 405 | 26 172 | 5 | 10 | △ 5 | △ 49 | △ 20 | △ 29 |
| 町 計 | 48 718 | 22 983 | 25 735 | 21 800 | △ 101 | △ 46 | △ 55 | △ 106 | △ 53 | △ 53 |
| 周防大島町 | 13 264 | 6 164 | 7 100 | 6 481 | △ 39 | △ 26 | △ 13 | △ 38 | △ 26 | △ 12 |
| 和木町 | 5 639 | 2 777 | 2 862 | 2 372 | △ 42 | △ 9 | △ 33 | △ 17 | △ 8 | △ 9 |
| 上関町 | 1 991 | 934 | 1 057 | 1 104 | △ 3 | △ 1 | △ 2 | △ 5 | △ 1 | △ 4 |
| 田布施町 | 13 754 | 6 572 | 7 182 | 5 840 | △ 18 | △ 12 | △ 6 | △ 19 | △ 13 | △ 6 |
| 平生町 | 11 184 | 5 239 | 5 945 | 4 685 | 4 | 3 | 1 | △ 24 | △ 4 | △ 20 |
| 阿武町 | 2 886 | 1 297 | 1 589 | 1 318 | △ 3 | △ 1 | △ 2 | △ 3 | △ 1 | △ 2 |

注1) 人口は、令和2年国勢調査結果（確定値）をもとに、毎月の住民基本台帳による転入・転出・出生及び死亡数を加減して算出した推計値。
日本人数及び外国人数は、令和2年国勢調査結果（確定値）の原数値に含まれる国籍不詳をあん分等によって補完した「不詳補完値」をもとに算出した推計値。
世帯数は、令和2年国勢調査結果（確定値）をもとに、毎月の住民基本台帳に基づく世帯数の増減を加減して算出した推計値。
注2) 職権処理（転入…職権記載、転出…職権消除）

人 口

| 市 町 | 令和 6 年 2 月 中 の 人 口 動 態 (つ づ き) | | | | | | | | |
|-----------|----------------------------------|-------|-------|------|------|-------|-------|------|-------|
| | 自 然 増 減 | | | 出 生 | | | 死 亡 | | |
| | 総数 | 男 | 女 | 総数 | 男 | 女 | 総数 | 男 | 女 |
| | | | | | | | | | |
| 総 数 注1) | △ 1 302 | △ 585 | △ 717 | 540 | 265 | 275 | 1 842 | 850 | 992 |
| 対前年同月比(%) | - | - | - | 94.7 | 88.3 | 101.9 | 97.6 | 92.3 | 102.6 |
| (日本人数) | - | - | - | - | - | - | - | - | - |
| (外国人数) | - | - | - | - | - | - | - | - | - |
| 市 計 | △ 1 227 | △ 554 | △ 673 | 527 | 260 | 267 | 1 754 | 814 | 940 |
| 下関市 | △ 264 | △ 131 | △ 133 | 112 | 48 | 64 | 376 | 179 | 197 |
| 宇部市 | △ 117 | △ 58 | △ 59 | 77 | 39 | 38 | 194 | 97 | 97 |
| 山口市 | △ 115 | △ 48 | △ 67 | 87 | 45 | 42 | 202 | 93 | 109 |
| 萩市 | △ 94 | △ 39 | △ 55 | 8 | 4 | 4 | 102 | 43 | 59 |
| 防府市 | △ 68 | △ 30 | △ 38 | 42 | 18 | 24 | 110 | 48 | 62 |
| 下松市 | △ 28 | △ 8 | △ 20 | 38 | 22 | 16 | 66 | 30 | 36 |
| 岩国市 | △ 164 | △ 80 | △ 84 | 46 | 25 | 21 | 210 | 105 | 105 |
| 光市 | △ 62 | △ 29 | △ 33 | 19 | 11 | 8 | 81 | 40 | 41 |
| 長門市 | △ 55 | △ 24 | △ 31 | 5 | 2 | 3 | 60 | 26 | 34 |
| 柳井市 | △ 46 | △ 18 | △ 28 | 9 | 5 | 4 | 55 | 23 | 32 |
| 美祿市 | △ 38 | △ 14 | △ 24 | 4 | 3 | 1 | 42 | 17 | 25 |
| 周南市 | △ 128 | △ 54 | △ 74 | 51 | 26 | 25 | 179 | 80 | 99 |
| 山陽小野田市 | △ 48 | △ 21 | △ 27 | 29 | 12 | 17 | 77 | 33 | 44 |
| 町 計 | △ 75 | △ 31 | △ 44 | 13 | 5 | 8 | 88 | 36 | 52 |
| 周防大島町 | △ 34 | △ 15 | △ 19 | 5 | 2 | 3 | 39 | 17 | 22 |
| 和木町 | △ 4 | △ 1 | △ 3 | 1 | — | 1 | 5 | 1 | 4 |
| 上関町 | △ 3 | △ 1 | △ 2 | — | — | — | 3 | 1 | 2 |
| 田布施町 | △ 14 | △ 8 | △ 6 | 3 | 1 | 2 | 17 | 9 | 8 |
| 平生町 | △ 16 | △ 3 | △ 13 | 2 | 1 | 1 | 18 | 4 | 14 |
| 阿武町 | △ 4 | △ 3 | △ 1 | 2 | 1 | 1 | 6 | 4 | 2 |

人 口

| 市 町 | 令和 6 年 2 月 中 の 人 口 動 態 (つ づ き) | | | | | | | | | | | |
|-----------|----------------------------------|------|-------|-------|-------|-------|-------|-------|-------|---------------|------|------|
| | 社 会 動 態 | | | | | | | | | 外 国 人 増 減 (2) | | |
| | 社 会 増 減 | | | 転 入 | | | 転 出 | | | | | |
| | 総数 | 男 | 女 | 総数 | 男 | 女 | 総数 | 男 | 女 | 総数 | 男 | 女 |
| 総 数 注1) | △ 238 | △ 85 | △ 153 | 2 831 | 1 544 | 1 287 | 3 069 | 1 629 | 1 440 | 67 | 57 | 10 |
| 対前年同月比(%) | － | － | － | 93.7 | 95.0 | 92.2 | 91.7 | 93.4 | 89.8 | － | － | － |
| (日本人数) | － | － | － | － | － | － | － | － | － | － | － | － |
| (外国人数) | － | － | － | － | － | － | － | － | － | － | － | － |
| 市 計 | △ 212 | △ 70 | △ 142 | 2 705 | 1 482 | 1 223 | 2 917 | 1 552 | 1 365 | 62 | 50 | 12 |
| 下関市 | △ 69 | △ 33 | △ 36 | 405 | 214 | 191 | 474 | 247 | 227 | 5 | 17 | △ 12 |
| 宇部市 | △ 22 | △ 10 | △ 12 | 301 | 160 | 141 | 323 | 170 | 153 | 14 | 2 | 12 |
| 山口市 | △ 120 | △ 37 | △ 83 | 439 | 243 | 196 | 559 | 280 | 279 | △ 32 | △ 5 | △ 27 |
| 萩市 | △ 8 | △ 5 | △ 3 | 71 | 37 | 34 | 79 | 42 | 37 | 1 | △ 4 | 5 |
| 防府市 | △ 2 | △ 27 | 25 | 294 | 152 | 142 | 296 | 179 | 117 | △ 17 | △ 21 | 4 |
| 下松市 | 4 | － | 4 | 157 | 86 | 71 | 153 | 86 | 67 | 7 | 4 | 3 |
| 岩国市 | △ 59 | △ 9 | △ 50 | 297 | 167 | 130 | 356 | 176 | 180 | 16 | 11 | 5 |
| 光市 | 41 | 16 | 25 | 116 | 62 | 54 | 75 | 46 | 29 | 2 | 2 | － |
| 長門市 | 2 | △ 1 | 3 | 55 | 27 | 28 | 53 | 28 | 25 | 4 | △ 1 | 5 |
| 柳井市 | △ 11 | 5 | △ 16 | 58 | 38 | 20 | 69 | 33 | 36 | △ 9 | △ 2 | △ 7 |
| 美祢市 | △ 3 | 3 | △ 6 | 37 | 24 | 13 | 40 | 21 | 19 | 6 | 6 | － |
| 周南市 | △ 18 | △ 3 | △ 15 | 305 | 180 | 125 | 323 | 183 | 140 | 11 | 11 | － |
| 山陽小野田市 | 53 | 31 | 22 | 170 | 92 | 78 | 117 | 61 | 56 | 54 | 30 | 24 |
| 町 計 | △ 26 | △ 15 | △ 11 | 126 | 62 | 64 | 152 | 77 | 75 | 5 | 7 | △ 2 |
| 周防大島町 | △ 5 | △ 11 | 6 | 32 | 18 | 14 | 37 | 29 | 8 | △ 1 | － | △ 1 |
| 和木町 | △ 38 | △ 8 | △ 30 | 9 | 5 | 4 | 47 | 13 | 34 | △ 25 | △ 1 | △ 24 |
| 上関町 | － | － | － | 8 | 6 | 2 | 8 | 6 | 2 | 2 | － | 2 |
| 田布施町 | △ 4 | △ 4 | － | 31 | 14 | 17 | 35 | 18 | 17 | 1 | 1 | － |
| 平生町 | 20 | 6 | 14 | 42 | 16 | 26 | 22 | 10 | 12 | 28 | 7 | 21 |
| 阿武町 | 1 | 2 | △ 1 | 4 | 3 | 1 | 3 | 1 | 2 | － | － | － |

| 市 町 | 令和 6 年 2 月中総数 | | | 県外・県内別 | | | | | | | | |
|-----------|---------------|-------|-------|---------|-------|-------|---------|-------|-------|---------------|-------|-------|
| | | | | 県 外 移 動 | | | 県 内 移 動 | | | その他(職権処理) 注2) | | |
| | 転入 | 転出 | 転入-転出 | 転入 | 転出 | 転入-転出 | 転入 | 転出 | 転入-転出 | 転入 | 転出 | 転入-転出 |
| 総 数 注1) | 2 831 | 3 069 | △ 238 | 1 647 | 1 843 | △ 196 | 1 138 | 1 166 | △ 28 | 46 | 60 | △ 14 |
| 対前年同月比(%) | 93.7 | 91.7 | — | 93.5 | 91.9 | — | 91.2 | 90.9 | — | 418.2 | 103.4 | — |
| (日本人数) | — | — | — | — | — | — | — | — | — | — | — | — |
| (外国人数) | — | — | — | — | — | — | — | — | — | — | — | — |
| 市 計 | 2 705 | 2 917 | △ 212 | 1 599 | 1 761 | △ 162 | 1 088 | 1 096 | △ 8 | 18 | 60 | △ 42 |
| 下関市 | 405 | 474 | △ 69 | 315 | 371 | △ 56 | 87 | 89 | △ 2 | 3 | 14 | △ 11 |
| 宇部市 | 301 | 323 | △ 22 | 157 | 173 | △ 16 | 142 | 146 | △ 4 | 2 | 4 | △ 2 |
| 山口市 | 439 | 559 | △ 120 | 252 | 327 | △ 75 | 186 | 226 | △ 40 | 1 | 6 | △ 5 |
| 萩市 | 71 | 79 | △ 8 | 36 | 52 | △ 16 | 34 | 25 | 9 | 1 | 2 | △ 1 |
| 防府市 | 294 | 296 | △ 2 | 169 | 197 | △ 28 | 122 | 92 | 30 | 3 | 7 | △ 4 |
| 下松市 | 157 | 153 | 4 | 65 | 52 | 13 | 92 | 99 | △ 7 | — | 2 | △ 2 |
| 岩国市 | 297 | 356 | △ 59 | 235 | 245 | △ 10 | 59 | 96 | △ 37 | 3 | 15 | △ 12 |
| 光市 | 116 | 75 | 41 | 50 | 38 | 12 | 66 | 37 | 29 | — | — | — |
| 長門市 | 55 | 53 | 2 | 33 | 31 | 2 | 22 | 22 | — | — | — | — |
| 柳井市 | 58 | 69 | △ 11 | 25 | 33 | △ 8 | 33 | 35 | △ 2 | — | 1 | △ 1 |
| 美祢市 | 37 | 40 | △ 3 | 20 | 16 | 4 | 16 | 24 | △ 8 | 1 | — | 1 |
| 周南市 | 305 | 323 | △ 18 | 143 | 170 | △ 27 | 159 | 145 | 14 | 3 | 8 | △ 5 |
| 山陽小野田市 | 170 | 117 | 53 | 99 | 56 | 43 | 70 | 60 | 10 | 1 | 1 | — |
| 町 計 | 126 | 152 | △ 26 | 48 | 82 | △ 34 | 50 | 70 | △ 20 | 28 | — | 28 |
| 周防大島町 | 32 | 37 | △ 5 | 18 | 19 | △ 1 | 14 | 18 | △ 4 | — | — | — |
| 和木町 | 9 | 47 | △ 38 | 7 | 30 | △ 23 | 2 | 17 | △ 15 | — | — | — |
| 上関町 | 8 | 8 | — | 6 | 5 | 1 | 2 | 3 | △ 1 | — | — | — |
| 田布施町 | 31 | 35 | △ 4 | 10 | 13 | △ 3 | 21 | 22 | △ 1 | — | — | — |
| 平生町 | 42 | 22 | 20 | 7 | 14 | △ 7 | 7 | 8 | △ 1 | 28 | — | 28 |
| 阿武町 | 4 | 3 | 1 | — | 1 | △ 1 | 4 | 2 | 2 | — | — | — |

3 鉱工業

3-1 鉱工業生産・出荷・在庫指数（季節調整済指数）

（令和2年＝100）

| 区 分 | 生 産 | | | | | | R5年平均 (原指数) |
|----------------------|----------------|--------------|--------------|-------------|--------------|----------------|----------------|
| | R5年平均 (原指数) | R5年10月 | R5年11月 | R5年12月 | R6年1月 | 前年同月比 (原指数) | |
| 鉱工業 | 108.1 | 109.8 | 118.2 | 96.1 | 114.5 | 15.2 | 105.2 |
| 製造工業 | 108.1 | 109.8 | 118.1 | 96.2 | 114.6 | 15.3 | 105.2 |
| 鉄鋼業 | 86.3 | 91.6 | 83.9 | 79.8 | 82.7 | △ 8.2 | 86.7 |
| 非鉄金属工業 | 105.9 | 105.9 | 111.6 | 109.2 | 110.5 | 1.0 | 108.2 |
| 金属製品工業 | 92.3 | 80.1 | 86.5 | 95.6 | 88.6 | △ 1.9 | 89.2 |
| 汎用・生産用・業務用機械工業 | 136.4 | 138.2 | 168.2 | 143.5 | 170.7 | 26.6 | 129.7 |
| 電気機械・電子部品・デバイス工業 | 153.1 | 145.5 | 146.4 | 173.9 | 146.0 | △ 1.3 | 158.2 |
| 輸送機械工業 | 101.3 | 115.6 | 80.5 | 81.0 | 76.1 | △ 19.3 | 98.6 |
| 窯業・土石製品工業 | 80.2 | 73.5 | 67.6 | 68.8 | 80.2 | △ 14.7 | 75.4 |
| 化学工業 | 110.7 | 114.0 | 133.6 | 96.1 | 136.4 | 42.3 | 106.7 |
| 石油製品工業 | 116.4 | 143.8 | 123.4 | 110.3 | 114.7 | 10.4 | 114.1 |
| プラスチック製品工業 | 102.3 | 110.5 | 100.5 | 101.5 | 86.8 | △ 12.4 | 99.4 |
| パルプ・紙・紙加工品工業 | 94.9 | 98.7 | 72.2 | 63.9 | 86.9 | △ 21.1 | 100.0 |
| 繊維工業 | 86.6 | 92.6 | 80.7 | 86.4 | 78.6 | △ 17.3 | 86.1 |
| 食料品・たばこ工業 | 107.2 | 101.1 | 101.3 | 109.7 | 109.7 | 10.7 | 109.5 |
| ゴム製品工業 | 113.0 | 113.3 | 109.4 | 93.3 | 115.5 | △ 7.0 | 113.6 |
| 印刷業 | 97.1 | 96.5 | 86.7 | 98.4 | 81.9 | △ 21.3 | 96.8 |
| 木材・木製品工業 | 123.8 | 123.1 | 131.8 | 136.0 | 139.6 | 19.7 | 115.7 |
| 鉱業 | 83.6 | 78.4 | 84.2 | 83.7 | 92.3 | 1.1 | 91.4 |
| (汎用・生産用・業務用機械工業内訳) | | | | | | | |
| 汎用機械工業 | 112.7 | 93.4 | 80.4 | 101.1 | 88.4 | △ 25.0 | 129.1 |
| 生産用機械工業 | 116.7 | 122.3 | 141.9 | 95.1 | 166.8 | 13.8 | 109.6 |
| 業務用機械工業 | 216.7 | 244.9 | 379.0 | 320.1 | 266.0 | 141.3 | 216.7 |
| (電気機械・電子部品・デバイス工業内訳) | | | | | | | |
| 電気機械工業 | x | x | x | x | x | x | x |
| 電子部品・デバイス工業 | x | x | x | x | x | x | x |
| (化学工業内訳) | | | | | | | |
| 化学肥料 | 81.3 | 55.7 | 86.1 | 84.3 | 77.7 | △ 6.3 | 86.1 |
| ソーダ工業製品 | 99.6 | 122.3 | 103.7 | 103.3 | 97.4 | 1.4 | 97.8 |
| 無機薬品・顔料・触媒 | 78.1 | 75.6 | 74.1 | 81.6 | 80.5 | 0.3 | 80.2 |
| 高压ガス | 94.0 | 106.8 | 92.5 | 98.0 | 83.9 | △ 7.0 | 97.7 |
| 石油系芳香族 | 121.9 | 170.9 | 139.7 | 119.4 | 110.7 | 1.1 | 111.4 |
| 環式中間物・合成染料 | 77.4 | 67.0 | 59.2 | 65.1 | 63.1 | △ 25.8 | 78.8 |
| 有機薬品 | 102.3 | 121.3 | 109.0 | 107.0 | 93.9 | 2.2 | 100.7 |
| プラスチック | 92.1 | 104.9 | 103.2 | 100.6 | 90.8 | △ 5.5 | 91.7 |
| 合成ゴム | 109.0 | 222.8 | 150.2 | 114.1 | 104.6 | 71.8 | 95.2 |
| 塗料・印刷インキ | 97.3 | 104.5 | 102.7 | 98.2 | 87.0 | △ 20.3 | 101.9 |
| 医薬品 | 143.9 | 136.5 | 243.8 | 83.8 | 276.5 | 177.3 | 143.9 |
| 火薬類・農薬 | 88.5 | 91.2 | 82.5 | 145.9 | 24.0 | △ 81.9 | 88.0 |

（注）当月分は速報値、前月分は修正値。

| 出 荷 | | | | | 在 庫 | | | | | | |
|--------|--------|--------|-------|----------------|----------------|--------|--------|--------|-------|----------------|------|
| R5年10月 | R5年11月 | R5年12月 | R6年1月 | 前年同月比 (原指数) | R5年平均 (原指数) | R5年10月 | R5年11月 | R5年12月 | R6年1月 | 前年同月比 (原指数) | |
| 109.3 | 112.5 | 96.8 | 101.4 | 6.4 | 102.8 | 102.0 | 102.6 | 102.0 | 99.1 | △ | 6.7 |
| 109.4 | 112.5 | 96.9 | 101.5 | 6.5 | 102.8 | 102.0 | 102.6 | 102.0 | 99.0 | △ | 6.7 |
| 79.7 | 84.5 | 89.1 | 72.1 | △ 19.9 | 97.6 | 102.3 | 98.4 | 89.1 | 95.6 | △ | 6.6 |
| 111.4 | 114.4 | 115.3 | 106.5 | 8.5 | 100.6 | 99.0 | 88.3 | 95.9 | 98.0 | △ | 13.8 |
| 81.9 | 83.2 | 92.4 | 91.7 | 3.3 | 108.8 | 94.9 | 99.3 | 102.6 | 93.9 | △ | 14.0 |
| 122.2 | 138.3 | 125.0 | 146.2 | 16.4 | x | x | x | x | x | | x |
| 160.3 | 157.9 | 175.8 | 137.5 | △ 8.1 | 283.5 | 247.6 | 241.9 | 274.6 | 335.6 | | 10.0 |
| 115.1 | 87.1 | 90.0 | 68.1 | △ 14.4 | x | x | x | x | x | | x |
| 63.3 | 67.0 | 64.0 | 76.8 | △ 23.2 | 107.8 | 108.3 | 108.0 | 116.1 | 126.1 | | 15.5 |
| 106.0 | 126.0 | 94.5 | 126.5 | 39.3 | 101.0 | 102.3 | 106.4 | 108.6 | 101.7 | △ | 1.6 |
| 139.3 | 116.3 | 110.9 | 103.3 | △ 2.3 | 102.6 | 103.6 | 96.5 | 96.7 | 94.9 | △ | 10.0 |
| 108.6 | 100.7 | 96.7 | 83.7 | △ 11.1 | 94.2 | 88.8 | 90.0 | 92.6 | 88.1 | △ | 9.6 |
| 102.3 | 106.1 | 83.4 | 93.5 | △ 21.3 | 87.7 | 101.4 | 82.0 | 70.9 | 67.8 | △ | 24.9 |
| 93.6 | 78.3 | 84.2 | 76.5 | △ 18.2 | 107.3 | 105.4 | 104.4 | 103.9 | 101.5 | △ | 3.5 |
| 105.9 | 104.9 | 108.6 | 111.9 | 6.4 | 114.2 | 111.1 | 110.5 | 113.1 | 117.4 | | 12.7 |
| 112.3 | 115.7 | 96.7 | 107.1 | △ 7.0 | 95.8 | 99.0 | 76.9 | 77.7 | 87.8 | △ | 17.7 |
| 95.7 | 89.3 | 98.3 | 81.1 | △ 21.4 | — | — | — | — | — | | — |
| 120.7 | 119.3 | 122.0 | 114.9 | 7.8 | 108.5 | 103.7 | 101.7 | 104.0 | 106.9 | | 6.4 |
| 88.7 | 94.5 | 91.1 | 95.5 | △ 3.8 | 102.8 | 104.4 | 103.3 | 101.8 | 102.1 | △ | 1.7 |
| 95.0 | 71.8 | 110.0 | 84.5 | △ 20.4 | x | x | x | x | x | | x |
| 113.9 | 144.0 | 90.2 | 155.2 | 11.4 | x | x | x | x | x | | x |
| 238.4 | 380.1 | 321.5 | 254.2 | 141.3 | — | — | — | — | — | | — |
| x | x | x | x | x | 283.5 | 247.6 | 241.9 | 274.6 | 335.6 | | 10.0 |
| x | x | x | x | x | — | — | — | — | — | | — |
| 59.6 | 66.6 | 96.4 | 95.2 | △ 2.6 | 83.6 | 69.7 | 89.8 | 91.7 | 90.4 | | 33.8 |
| 101.1 | 121.9 | 94.6 | 91.3 | 2.4 | 127.2 | 172.5 | 101.0 | 112.6 | 137.6 | | 8.8 |
| 79.8 | 87.1 | 77.6 | 84.2 | 21.1 | 95.1 | 87.4 | 86.6 | 93.7 | 90.0 | △ | 7.8 |
| 90.2 | 92.3 | 96.3 | 94.2 | △ 8.1 | 103.6 | 73.9 | 133.9 | 126.3 | 103.4 | | 12.2 |
| 127.0 | 112.5 | 94.6 | 151.1 | 39.9 | 79.3 | 84.7 | 123.3 | 130.4 | 79.7 | | 6.3 |
| 69.1 | 55.9 | 59.7 | 70.8 | △ 12.6 | 104.0 | 97.3 | 100.3 | 99.2 | 76.9 | △ | 37.3 |
| 117.1 | 108.5 | 102.2 | 87.9 | 3.7 | 101.8 | 97.8 | 96.3 | 102.8 | 93.9 | △ | 18.4 |
| 99.8 | 98.1 | 98.1 | 83.9 | △ 7.3 | 103.1 | 98.9 | 100.7 | 99.9 | 100.3 | △ | 5.4 |
| 104.6 | 105.7 | 97.1 | 92.2 | 14.0 | 103.4 | 124.1 | 134.5 | 137.6 | 130.6 | | 39.0 |
| 105.8 | 106.3 | 108.3 | 94.6 | △ 8.8 | 130.5 | 141.2 | 144.0 | 123.5 | 128.2 | | 1.2 |
| 132.0 | 254.5 | 88.1 | 268.9 | 177.3 | — | — | — | — | — | | — |
| 93.5 | 75.2 | 163.1 | 22.0 | △ 82.6 | 107.6 | 100.6 | 119.4 | 105.1 | 108.2 | △ | 0.5 |

4 物価

4-1 山口市消費者物価指数

(令和2年=100)

| 費 目 | ウェイト | 令和5年11月 | 令和5年12月 | 令和6年1月 | | |
|----------------|---------------|--------------|--------------|--------------|--------------|---------------|
| | | | | 指数 | 前月比 (%) | 前年同月比 (%) |
| 総合 | 10 000 | 107.6 | 107.4 | 107.6 | 0.2 | 1.8 |
| 食料 | 2 538 | 117.8 | 116.5 | 117.6 | 0.9 | 6.5 |
| 穀類 | 196 | 114.3 | 115.6 | 116.1 | 0.4 | 9.6 |
| 魚介類 | 189 | 125.6 | 118.2 | 127.0 | 7.5 | 3.4 |
| 生鮮魚介 | 112 | 127.3 | 115.8 | 130.6 | 12.8 | 3.6 |
| 肉類 | 282 | 111.8 | 109.6 | 110.1 | 0.4 | △ 0.6 |
| 乳卵類 | 124 | 124.3 | 122.1 | 125.8 | 3.0 | 15.4 |
| 野菜・海藻 | 240 | 120.7 | 110.6 | 114.9 | 3.8 | 5.8 |
| 生鮮野菜 | 157 | 119.6 | 104.2 | 110.7 | 6.2 | 3.4 |
| 果物 | 92 | 121.7 | 132.4 | 127.6 | △ 3.7 | 17.0 |
| 生鮮果物 | 86 | 124.5 | 136.1 | 130.9 | △ 3.8 | 18.0 |
| 油脂・調味料 | 122 | 121.2 | 121.1 | 121.9 | 0.6 | 5.1 |
| 菓子類 | 251 | 119.7 | 122.2 | 120.3 | △ 1.5 | 8.1 |
| 調理食品 | 338 | 120.5 | 119.5 | 120.4 | 0.8 | 9.7 |
| 飲料 | 162 | 115.2 | 114.9 | 114.3 | △ 0.5 | 5.7 |
| 酒類 | 120 | 112.3 | 110.4 | 111.3 | 0.8 | 3.1 |
| 外食 | 420 | 113.7 | 114.1 | 113.7 | △ 0.3 | 5.0 |
| 住居 | 1 748 | 103.8 | 103.7 | 103.8 | 0.1 | 0.1 |
| 家賃 | 1 387 | 99.6 | 99.5 | 99.6 | 0.1 | △ 0.3 |
| 設備修繕・維持 | 361 | 119.9 | 120.1 | 120.2 | 0.1 | 1.7 |
| 光熱・水道 | 702 | 104.6 | 103.9 | 103.9 | 0.0 | △ 16.8 |
| 電気代 | 380 | 104.9 | 103.5 | 103.3 | △ 0.2 | △ 24.3 |
| ガス代 | 122 | 103.6 | 103.7 | 104.0 | 0.3 | △ 15.4 |
| 他の光熱 | 26 | 135.2 | 137.9 | 137.9 | 0.0 | 3.7 |
| 上下水道料 | 174 | 100.0 | 100.0 | 100.0 | 0.0 | 0.0 |
| 家具・家事用品 | 383 | 124.8 | 123.6 | 122.6 | △ 0.8 | 6.0 |
| 家庭用耐久財 | 121 | 131.4 | 128.5 | 126.1 | △ 1.9 | 5.5 |
| 室内装備品 | 20 | 126.4 | 124.2 | 125.1 | 0.7 | 8.8 |
| 寝具類 | 22 | 140.0 | 124.6 | 125.5 | 0.8 | △ 1.9 |
| 家事雑貨 | 77 | 122.7 | 124.4 | 125.0 | 0.5 | 4.8 |
| 家事用消耗品 | 109 | 120.9 | 121.9 | 120.4 | △ 1.3 | 10.6 |
| 家事サービス | 33 | 107.8 | 107.8 | 107.8 | 0.0 | 0.0 |
| 被服及び履物 | 373 | 107.3 | 106.7 | 104.1 | △ 2.5 | △ 0.8 |
| 衣料 | 155 | 105.2 | 103.5 | 103.3 | △ 0.2 | 2.1 |
| 和服 | 13 | 101.2 | 101.2 | 101.2 | 0.0 | 2.4 |
| 洋服 | 141 | 105.5 | 103.7 | 103.5 | △ 0.2 | 2.0 |
| シャツ・セーター・下着類 | 116 | 113.9 | 111.8 | 104.9 | △ 6.1 | △ 6.3 |
| シャツ・セーター類 | 83 | 116.7 | 112.3 | 102.7 | △ 8.6 | △ 11.1 |
| 下着類 | 33 | 107.2 | 110.4 | 110.4 | 0.0 | 7.1 |
| 履物類 | 51 | 100.5 | 107.3 | 104.3 | △ 2.7 | 3.4 |

(令和2年=100)

| 費 目 | ウェイト | 令和5年11月 | 令和5年12月 | 令和6年1月 | | |
|---------------------------|--------------|--------------|--------------|--------------|--------------|--------------|
| | | | | 指数 | 前月比 (%) | 前年同月比 (%) |
| 他の被服 | 36 | 99.6 | 98.2 | 97.3 | △ 0.9 | △ 2.7 |
| 被服関連サービス | 16 | 118.7 | 118.7 | 118.7 | 0.0 | 5.5 |
| 保健医療 | 475 | 104.2 | 104.2 | 104.7 | 0.5 | 2.9 |
| 医薬品・健康保持用摂取品 | 119 | 104.7 | 104.7 | 106.6 | 1.8 | 3.3 |
| 保健医療用品・器具 | 98 | 119.1 | 118.8 | 118.9 | 0.1 | 11.1 |
| 保健医療サービス | 258 | 98.3 | 98.4 | 98.4 | 0.0 | △ 0.6 |
| 交通・通信 | 1 901 | 98.1 | 99.2 | 99.4 | 0.2 | 3.1 |
| 交通 | 110 | 101.7 | 101.6 | 101.3 | △ 0.2 | 1.2 |
| 自動車等関係費 | 1 346 | 106.0 | 107.6 | 108.4 | 0.8 | 3.3 |
| 通信 | 446 | 73.5 | 73.4 | 71.8 | △ 2.2 | 2.4 |
| 教育 | 249 | 100.7 | 100.7 | 100.8 | 0.1 | 0.8 |
| 授業料等 | 149 | 99.9 | 99.9 | 99.9 | 0.0 | 1.0 |
| 教科書・学習参考教材 | 11 | 105.3 | 105.3 | 106.7 | 1.3 | 2.2 |
| 補習教育 | 88 | 101.5 | 101.5 | 101.5 | 0.0 | 0.2 |
| 教養娯楽 | 916 | 107.9 | 108.3 | 108.4 | 0.1 | 5.2 |
| 教養娯楽用耐久財 | 89 | 104.3 | 104.6 | 102.4 | △ 2.1 | △ 1.3 |
| 教養娯楽用品 | 228 | 108.0 | 108.2 | 107.5 | △ 0.6 | 1.7 |
| 書籍・他の印刷物 | 101 | 112.2 | 112.7 | 112.2 | △ 0.4 | 8.1 |
| 教養娯楽サービス | 498 | 107.6 | 108.1 | 109.2 | 0.9 | 7.4 |
| 諸雑費 | 715 | 103.5 | 103.6 | 103.5 | △ 0.1 | 1.4 |
| 理美容サービス | 113 | 101.6 | 101.8 | 101.8 | 0.0 | 1.4 |
| 理美容用品 | 189 | 101.5 | 101.5 | 101.5 | 0.0 | 1.3 |
| 身の回り用品 | 57 | 113.9 | 115.0 | 113.7 | △ 1.2 | 9.9 |
| たばこ | 42 | 114.4 | 114.4 | 114.4 | 0.0 | 0.2 |
| 他の諸雑費 | 314 | 102.0 | 102.0 | 102.0 | 0.0 | 0.1 |
| 生鮮食品（注1） | 354 | 123.2 | 115.6 | 121.8 | 5.4 | 6.9 |
| 生鮮食品を除く総合 | 9 646 | 107.0 | 107.0 | 107.0 | 0.0 | 1.6 |
| 持家の帰属家賃を除く総合 | 8 856 | 108.6 | 108.4 | 108.6 | 0.2 | 2.1 |
| 持家の帰属家賃及び生鮮食品 を除く総合 | 8 501 | 108.0 | 108.1 | 108.0 | 0.0 | 1.9 |
| エネルギー（注2） | 802 | 114.1 | 114.5 | 114.5 | 0.0 | △ 12.3 |
| 食料(酒類を除く)及びエネルギー を除く総合 | 6 781 | 103.0 | 103.1 | 103.1 | △ 0.1 | 2.1 |
| 教養娯楽関係費 | 940 | 107.5 | 108.0 | 108.2 | 0.1 | 5.1 |
| 情報通信関係費 | 522 | 73.7 | 73.7 | 72.6 | △ 1.5 | 1.4 |

(注1) 生鮮魚介、生鮮野菜、生鮮果物

(注2) 電気代、都市ガス代、プロパンガス、灯油及びガソリン

4-2 主要品目別小売価格

出典（総務省統計局『小売物価統計調査』 主要品目の都市別小売価格-県庁所在市及び人口15万以上の市）

（単位 円）

| 年・月 | うるち米 コシヒカリ (5kg) 1袋 | 食パン 普通品 1kg | カップ麺 カップ ヌードル (78g入り) 1個 | まぐろ めばち又は きはだ 刺身用赤身 100g | あじ まあじ 丸 100g | さけ 100g | たい まだい 刺身用・さく 100g | ぶり 切り身 (刺身用を除く) 100g | いか するめいか 丸 ※1 100g | たこ まだこ (ゆでもの又は 蒸し物) 100g |
|----------------|------------------------------|-------------------|--------------------------------------|--------------------------------------|------------------------|------------|-----------------------------|-------------------------------|--------------------------------|--------------------------------------|
| 山口市 | | | | | | | | | | |
| R05 . 10 | 2 381 | 519 | 203 | 451 | 144 | 612 | 682 | 314 | 340 | 446 |
| 11 | 2 381 | 504 | 187 | 438 | 155 | 587 | 740 | 310 | 364 | 446 |
| 12 | 2 381 | 514 | 203 | 492 | 130 | 560 | 723 | 277 | 459 | 414 |
| R06 . 1 | 2 381 | 516 | 203 | 465 | 174 | 641 | 731 | 375 | 300 | 405 |

| 年・月 | えび 輸入品、冷凍 パック又は真空包装、 無頭(10～14尾入り) 100g | たらこ 並 100g | かまぼこ 蒸かまぼこ 板付き (80～140g) 普通品 100g | 魚介缶詰 油漬、きはだまぐろ シーチキンL (70g入り) 1缶 | 牛肉 国産品 ロース 100g | 豚肉 国産品 バラ 100g | 鶏肉 ブロイラー もも肉 100g | ハム ロースハム 100g | ソーセージ ウインナー ソーセージ 袋入り 100g | 牛乳 店頭売り 紙容器入り (1000ml) 1本 |
|----------------|--|------------------|--|--|--------------------------|-------------------------|----------------------------|---------------------|--|---------------------------------------|
| 山口市 | | | | | | | | | | |
| R05 . 10 | 243 | 619 | 164 | 178 | 960 | 257 | 147 | 217 | 177 | 260 |
| 11 | 267 | 619 | 164 | 184 | 941 | 252 | 155 | 217 | 194 | 260 |
| 12 | 242 | 619 | 164 | 184 | 941 | 252 | 155 | 217 | 190 | 263 |
| R06 . 1 | 240 | 619 | 164 | 184 | 941 | 252 | 155 | 217 | 190 | 273 |

| 年・月 | ヨーグルト プレーン (400g入り) 1個 | 鶏 卵 白色卵、パック詰(10 個入り)、サイズ混 合、〔卵重〕〔MS52g～ LL76g未満〕、〔MS52g ～L70g未満〕又は 〔MS8g～L70g未満〕 1パック | キャベツ 1kg | ほうれんそう 1kg | じゃがいも 1kg | にんじん 1kg | たまねぎ 1kg | きゅうり 1kg | トマト ミニトマト等 小粒種は除く 1kg | しめじ ぶなしめじ 1kg |
|----------------|---------------------------------|--|-------------|---------------|--------------|-------------|-------------|-------------|--------------------------------|---------------------|
| 山口市 | | | | | | | | | | |
| R05 . 10 | 184 | 310 | 233 | 1 641 | 471 | 547 | 259 | 729 | 1 041 | 1 018 |
| 11 | 190 | 301 | 267 | 990 | 482 | 566 | 411 | 720 | 1 053 | 1 159 |
| 12 | 184 | 276 | 201 | 900 | 443 | 366 | 427 | 692 | 901 | 938 |
| R06 . 1 | 190 | 279 | 205 | 993 | 454 | 429 | 428 | 872 | 848 | 1 242 |

| 年・月 | 干しのり 焼のり 普通品 (全形10枚入り) 1袋 | 豆腐 木綿豆腐 並 1kg | 油揚げ 薄揚げ 1kg | こんにゃく 板こんにゃく 1kg | だいこん漬 並 1kg | りんご (1個200～400g) ふじ又はつがる 1kg | みかん (9月～3月) 1kg | バナナ 1kg | 食用油 キャノーラ (なたね)油 ポリ容器入 (1000g入り) 1本 | しょう油 本醸造特級 こいくちしょうゆ ペットボトル入 (450ml入り)※2 1本 |
|----------------|---------------------------------------|------------------------|-------------------|------------------------|-------------------|---------------------------------------|-----------------------|------------|--|---|
| 山口市 | | | | | | | | | | |
| R05 . 10 | 430 | 279 | 1 627 | 507 | 1 057 | 652 | 525 | 363 | 462 | 369 |
| 11 | 430 | 279 | 1 664 | 501 | 1 110 | 740 | 693 | 374 | 459 | 369 |
| 12 | 430 | 279 | 1 623 | 516 | 1 150 | 689 | 807 | 363 | 481 | 369 |
| R06 . 1 | 430 | 279 | 1 697 | 481 | 1 126 | 672 | 831 | 362 | 446 | 329 |

※1 市町村銘柄 剣先いか

※2 ポリ容器入、10入り(～12月)、ペットボトル入、450ml入り(1月～)

| 年・月 | 乾燥スープ コーンクリーム 箱(8袋)入り (148.8g入り) 1箱 | 風味調味料 かつお風味 ほんだし (120～ 150g入り) 100g | ケーキ いちごショート ケーキ 1個(70～120g) 1個 | チョコ レート 板チョコレート (1枚50～55g) 100g | 弁当 幕の内弁当 並 持ち帰り 1個 | うなぎ かば焼き 国産品 長焼き 1匹120～210g 100g | からあげ 鶏肉 骨なし 並 100g | 緑茶 煎茶 袋入り (100～300g入り) 100g | インスタント コーヒー 瓶入り (90～100g入り) 100g |
|------------|---|--|--|---|--------------------------------|---|--------------------------------|---|--|
| 山口市 | | | | | | | | | |
| R05 . 10 | 392 | 282 | 437 | 255 | 650 | 1 371 | 216 | 320 | 1 041 |
| 11 | 392 | 282 | 437 | 255 | 650 | 1 382 | 212 | 320 | 1 041 |
| 12 | 392 | 282 | 453 | 255 | 650 | 1 291 | 225 | 320 | 1 041 |
| R06 . 1 | 392 | 282 | 453 | 247 | 650 | 1 561 | 216 | 320 | 1 041 |

| 年・月 | 清酒 普通酒 紙容器入り (20入り) 1本 | ビール 1缶350ml (6缶入り) 1パック | カレーライス (外食) 外食 1皿 | コーヒー (外食) 喫茶店 (セルフサービス店 及びコーヒースタ ンドを除く) 1杯 | 民営家賃 3.3㎡(1坪) あたり 1か月 | ふすま 張替費 和ふすま 材料費含む 1枚 | 大工 手間代 家屋修理 常用1人 1日 | 灯油 白灯油 1号灯油 店頭詰替売り 18ℓ | プロパン ガス 1ヶ月基本 料金+10㎡ 使用従量料金 1か月 |
|------------|------------------------------------|----------------------------------|----------------------------|--|--------------------------------|-----------------------------------|---------------------------------|------------------------------------|--|
| 山口市 | | | | | | | | | |
| R05 . 10 | 1 106 | 1 179 | 799 | 503 | 3 520 | 6 300 | 21 500 | 2 178 | 9 181 |
| 11 | 1 095 | 1 194 | 799 | 503 | 3 522 | 6 300 | 21 500 | 2 142 | 9 181 |
| 12 | 1 095 | 1 179 | 799 | 503 | 3 525 | 6 300 | 21 500 | 2 184 | 8 765 |
| R06 . 1 | 1 095 | 1 197 | 799 | 503 | 3 537 | 6 300 | 21 500 | 2 184 | 8 765 |

| 年・月 | 電気 炊飯器 圧力IH式 1.0ℓ炊き (1200～1400W) 1台 | 電気 冷蔵庫 冷凍冷蔵庫 5～6ドア、451～500ℓ IoT機能付 1台 | ルームエアコン 冷暖房兼用 壁掛セパレート 冷2.2、暖2.2kW 特殊機能付きを除く 1台 | ラップ ポリ塩化 ビニリデン製 幅22cm×長さ50m 1本 | トイレット ペーパー パルプ100%、白 8ロール又は12ロール 1000m | 台所用 洗剤 合成洗剤 液体詰替用 ポリ容器入 (370ml入り) 1本 | 洗濯用 洗剤 合成洗剤 液体詰替用 袋入り (1,000～1,160g入り) 1kg | ワイシャツ (長袖) シングルカフス ポリエステル・綿混用 普通品、白 1枚 | ラン ジェリー キャミソール 中級品 1枚 |
|------------|--|--|---|--|--|---|---|---|-----------------------------------|
| 山口市 | | | | | | | | | |
| R05 . 10 | 52 187 | 247 360 | 85 426 | 335 | 777 | 239 | 382 | 2 486 | 4 950 |
| 11 | 50 041 | 251 533 | 83 648 | 377 | 777 | 239 | 382 | 2 486 | 3 630 |
| 12 | 48 720 | 246 693 | 81 132 | 377 | 777 | 239 | 382 | 2 486 | 3 630 |
| R06 . 1 | 49 996 | 257 400 | 77 752 | 377 | 777 | 239 | 382 | 2 486 | 7 480 |

| 年・月 | 男子用 靴下 綿・化繊混用 無地普通品 (25cm) 1足 | 運動靴 スニーカー (23.0～26.0cm) 中級品 1足 | クリーニング代 (ワイシャツ) 水洗い、機械、立体仕 上、持ち込み、配達な し、料金前払 1枚 | 胃腸薬 第2類医薬品 複合胃腸薬 箱入り・60包入り 1箱 | マスク 大人用 不織布製 ブリーツ型 袋入り(7枚入り) 1袋 | ガソリン レギュラー (セルフ除く) 現金、割引無 1ℓ | トレーニング パンツ ロングパンツ ポリエステル100% 中級品 1本 | 理髪料 総合調髪 男性(高校生 以下除く) 1回 | パーマ ネット代 (女性、ショート) シャンプー・カット ブロー又はセット込 1回 |
|------------|--|--|--|---|--|--|--|--------------------------------------|--|
| 山口市 | | | | | | | | | |
| R05 . 10 | 770 | 5 499 | 223 | 1 683 | 492 | 175 | 6 050 | 3 225 | 8 080 |
| 11 | 770 | 4 894 | 230 | 1 683 | 520 | 173 | 6 050 | 3 225 | 8 080 |
| 12 | 770 | 5 499 | 230 | 1 683 | 520 | 177 | 6 050 | 3 225 | 8 080 |
| R06 . 1 | 770 | 5 499 | 230 | 1 683 | 520 | 177 | 6 050 | 3 225 | 8 080 |

5 家計

5-1 1世帯当たり1か月間の収入と支出（二人以上の世帯のうち勤労者世帯） （単位 円）

総務省統計局「家計調査報告」

| 項 目 | 山 口 市 | | | 全 国 | | |
|-------------------------|----------------|------------------|------------------|------------------|------------------|------------------|
| | 5年11月 | 5年12月 | 6年1月 | 5年11月 | 5年12月 | 6年1月 |
| 集計世帯数 | 52 | 55 | 56 | 3 939 | 3 932 | 3 918 |
| 世帯人員（人） | 3.24 | 3.22 | 3.23 | 3.23 | 3.24 | 3.23 |
| 有業人員（人） | 1.74 | 1.75 | 1.72 | 1.78 | 1.79 | 1.79 |
| 受取 | 987 385 | 1 675 565 | 1 081 661 | 1 134 190 | 1 814 468 | 1 155 250 |
| 実収入 | 486 975 | 1 121 832 | 490 973 | 494 181 | 1 099 805 | 497 383 |
| 経常収入 | 448 400 | 1 092 520 | 425 264 | 485 595 | 1 078 914 | 480 890 |
| （内）勤め先収入 | 440 615 | 1 039 632 | 420 535 | 472 290 | 1 012 299 | 470 293 |
| 世帯主収入 | 337 683 | 850 670 | 330 252 | 372 684 | 821 167 | 370 756 |
| 定期収入 | 330 216 | 337 241 | 323 132 | 365 767 | 368 699 | 362 418 |
| 臨時収入 | 6 240 | 7 179 | 7 119 | 3 399 | 5 196 | 3 757 |
| 賞与 | 1 226 | 506 250 | 0 | 3 518 | 447 272 | 4 582 |
| 世帯主の配偶者の収入 | 100 081 | 178 888 | 83 142 | 86 164 | 168 511 | 86 600 |
| 他の世帯員収入 | 2 851 | 10 073 | 7 141 | 13 442 | 22 621 | 12 937 |
| 事業・内職収入 | 740 | 334 | 915 | 6 153 | 6 796 | 5 596 |
| 他の経常収入 | 7 045 | 52 554 | 3 813 | 7 152 | 59 818 | 5 001 |
| （内）財産収入 | 2 208 | 2 037 | 1 980 | 1 084 | 2 103 | 653 |
| 社会保障給付 | 4 466 | 50 159 | 1 525 | 5 432 | 57 065 | 3 709 |
| 特別収入 | 38 575 | 29 311 | 65 709 | 8 586 | 20 891 | 16 492 |
| （内）受贈金 | 35 267 | 1 453 | 56 540 | 2 127 | 1 651 | 5 096 |
| 実収入以外の受取（繰入金を除く） | 419 126 | 460 677 | 465 132 | 422 036 | 495 511 | 448 716 |
| （内）預貯金引出 | 326 094 | 358 236 | 374 109 | 311 046 | 361 895 | 336 517 |
| クレジット購入借入金 | 92 497 | 94 375 | 89 185 | 105 148 | 119 667 | 108 540 |
| 繰入金 | 81 284 | 93 056 | 125 556 | 217 973 | 219 152 | 209 151 |
| 支払 | 987 385 | 1 675 565 | 1 081 661 | 1 134 190 | 1 814 468 | 1 155 250 |
| 実支出 | 377 947 | 500 435 | 403 272 | 392 200 | 540 273 | 402 498 |
| 消費支出 | 296 108 | 309 827 | 321 006 | 301 718 | 348 859 | 313 165 |
| 食料 | 78 856 | 93 015 | 82 032 | 83 587 | 99 649 | 83 459 |
| （内）穀類 | 5 733 | 6 947 | 6 442 | 6 706 | 7 664 | 6 477 |
| 魚介類 | 3 575 | 6 067 | 4 343 | 4 723 | 7 462 | 4 843 |
| 肉類 | 9 717 | 11 119 | 11 000 | 8 322 | 10 086 | 8 577 |
| 野菜・海藻 | 7 288 | 7 627 | 8 282 | 7 864 | 8 672 | 7 979 |
| 外食 | 14 429 | 14 312 | 12 277 | 16 222 | 18 448 | 16 739 |
| 住居 | 14 425 | 7 245 | 7 917 | 18 033 | 19 022 | 15 481 |
| 家賃地代 | 6 741 | 6 555 | 6 278 | 10 663 | 11 443 | 11 444 |
| 設備修繕・維持 | 7 683 | 690 | 1 639 | 7 370 | 7 578 | 4 038 |
| 光熱・水道 | 21 613 | 21 831 | 31 363 | 19 247 | 21 324 | 25 129 |
| （内）電気代 | 10 738 | 12 115 | 15 504 | 9 501 | 9 836 | 12 126 |
| 家具・家事用品 | 8 593 | 12 436 | 15 767 | 13 705 | 15 043 | 13 815 |
| 被服及び履物 | 14 053 | 10 957 | 11 614 | 14 678 | 13 098 | 12 296 |
| （内）洋服 | 6 461 | 4 220 | 6 403 | 6 110 | 5 723 | 5 545 |
| 保健医療 | 13 667 | 9 739 | 13 659 | 13 683 | 14 787 | 14 000 |
| 交通・通信 | 42 657 | 45 881 | 65 053 | 45 693 | 51 896 | 47 533 |
| 教育 | 25 035 | 15 339 | 8 182 | 10 804 | 17 738 | 15 590 |
| 教養娯楽 | 29 724 | 39 151 | 30 566 | 30 472 | 35 693 | 29 326 |
| その他の消費支出 | 47 485 | 54 232 | 54 852 | 51 817 | 60 609 | 56 535 |
| 非消費支出 | 81 839 | 190 608 | 82 265 | 90 482 | 191 413 | 89 333 |
| （内）直接税 | 27 789 | 54 475 | 27 032 | 34 716 | 67 934 | 33 741 |
| 社会保険料 | 54 050 | 136 133 | 55 233 | 55 745 | 123 442 | 55 544 |
| 実支出以外の支払（繰越金を除く） | 547 619 | 1 093 767 | 575 990 | 548 666 | 1 060 946 | 577 406 |
| （内）預貯金 | 394 227 | 927 161 | 394 729 | 392 122 | 895 189 | 398 871 |
| 保険料 | 18 155 | 25 458 | 18 789 | 19 553 | 24 323 | 21 029 |
| 土地家屋借金返済 | 38 612 | 39 221 | 48 114 | 35 688 | 39 730 | 43 946 |
| クレジット購入借入金返済 | 88 771 | 89 316 | 108 205 | 88 778 | 91 294 | 103 585 |
| 繰越金 | 61 819 | 81 363 | 102 400 | 193 325 | 213 250 | 175 346 |
| 可処分所得 | 405 136 | 931 224 | 408 708 | 403 699 | 908 391 | 408 050 |
| 黒字 | 109 028 | 621 397 | 87 701 | 101 981 | 559 532 | 94 885 |
| （内）貯蓄純増 | 86 288 | 586 335 | 37 872 | 95 837 | 547 359 | 81 179 |

注1) 家計調査は全国設計の標本調査ですので、山口市の結果には標本誤差が考えられます。
利用にあたっては留意してください。

5-2 1世帯当たり1か月間の消費支出（二人以上の世帯）

（単位 円）

総務省統計局「家計調査報告」

| 項 目 | 山 口 市 | | | 全 国 | | |
|-----------------|----------------|----------------|----------------|----------------|----------------|----------------|
| | 5年11月 | 5年12月 | 6年1月 | 5年11月 | 5年12月 | 6年1月 |
| 集計世帯数 | 91 | 95 | 94 | 7 300 | 7 348 | 7 258 |
| 世帯人員（人） | 2.84 | 2.83 | 2.88 | 2.89 | 2.89 | 2.89 |
| 有業人員（人） | 1.28 | 1.27 | 1.30 | 1.33 | 1.33 | 1.34 |
| 消費支出 | 280 015 | 315 743 | 343 774 | 286 922 | 329 518 | 289 467 |
| 食料 | 74 846 | 88 621 | 73 510 | 81 447 | 99 523 | 78 792 |
| 穀類 | 5 807 | 6 900 | 5 715 | 6 580 | 7 957 | 6 205 |
| 魚介類 | 4 600 | 7 618 | 4 623 | 5 756 | 9 727 | 5 673 |
| 肉類 | 8 271 | 9 246 | 8 793 | 7 977 | 10 011 | 8 006 |
| 乳卵類 | 4 120 | 4 329 | 4 205 | 4 381 | 4 624 | 4 176 |
| 野菜・海藻 | 7 690 | 7 600 | 7 421 | 8 778 | 10 045 | 8 460 |
| 果物 | 2 232 | 2 621 | 2 554 | 2 968 | 3 575 | 2 994 |
| 油脂・調味料 | 3 793 | 4 476 | 3 834 | 4 072 | 4 773 | 3 811 |
| 菓子類 | 6 474 | 8 516 | 7 075 | 7 003 | 8 862 | 7 080 |
| 調理食品 | 11 315 | 15 728 | 11 061 | 12 462 | 15 782 | 11 902 |
| 飲料 | 4 556 | 4 826 | 4 205 | 4 922 | 5 276 | 4 749 |
| 酒類 | 4 257 | 4 487 | 3 220 | 3 455 | 4 675 | 2 948 |
| 外食 | 11 729 | 12 275 | 10 804 | 13 093 | 14 217 | 12 789 |
| 住居 | 19 631 | 14 254 | 7 039 | 16 931 | 19 760 | 13 272 |
| 家賃地代 | 4 993 | 5 382 | 5 509 | 7 573 | 8 134 | 7 869 |
| 設備修繕・維持 | 14 638 | 8 872 | 1 530 | 9 357 | 11 626 | 5 403 |
| 光熱・水道 | 19 918 | 21 146 | 29 578 | 19 575 | 22 119 | 26 108 |
| 電気代 | 9 819 | 11 520 | 15 183 | 9 530 | 9 987 | 12 376 |
| ガス代 | 2 862 | 3 843 | 4 834 | 3 550 | 4 596 | 5 904 |
| 他の光熱 | 594 | 2 507 | 1 922 | 1 410 | 2 478 | 2 743 |
| 上下水道料 | 6 643 | 3 276 | 7 639 | 5 085 | 5 058 | 5 085 |
| 家具・家事用品 | 9 602 | 11 560 | 15 244 | 13 499 | 14 398 | 11 758 |
| 家庭用耐久財 | 2 229 | 846 | 5 871 | 4 565 | 4 287 | 4 149 |
| 室内装備・装飾品 | 572 | 989 | 498 | 1 000 | 844 | 459 |
| 寝具類 | 281 | 619 | 2 240 | 1 038 | 1 286 | 991 |
| 家事雑貨 | 2 498 | 2 667 | 2 390 | 2 316 | 2 978 | 2 379 |
| 家事用消耗品 | 3 023 | 3 723 | 2 983 | 3 473 | 4 011 | 3 104 |
| 家事サービス | 998 | 2 716 | 1 262 | 1 106 | 993 | 676 |
| 被服及び履物 | 12 423 | 9 878 | 10 522 | 12 133 | 11 008 | 10 315 |
| 和服 | 0 | 0 | 0 | 477 | 23 | 275 |
| 洋服 | 5 587 | 4 373 | 5 540 | 4 885 | 4 643 | 4 401 |
| シャツ・セーター類 | 2 265 | 1 964 | 1 918 | 2 274 | 1 873 | 1 813 |
| 下着類 | 1 156 | 995 | 586 | 1 153 | 1 209 | 906 |
| 生地・糸類 | 87 | 126 | 74 | 99 | 100 | 123 |
| 他の被服 | 788 | 1 271 | 744 | 1 056 | 1 152 | 925 |
| 履物類 | 2 151 | 824 | 1 222 | 1 576 | 1 433 | 1 531 |
| 被服関連サービス | 390 | 323 | 438 | 611 | 575 | 341 |
| 保健医療 | 14 652 | 20 986 | 17 619 | 15 624 | 16 527 | 14 507 |
| (内) 保健医療サービス | 7 857 | 10 693 | 10 981 | 9 027 | 9 144 | 8 057 |
| 交通・通信 | 34 944 | 39 164 | 94 241 | 40 112 | 41 943 | 40 628 |
| (内) 自動車等関係費 | 20 731 | 23 152 | 77 439 | 22 782 | 24 211 | 23 998 |
| 教育 | 14 922 | 9 207 | 5 324 | 7 148 | 10 488 | 10 196 |
| 教養娯楽 | 35 762 | 33 516 | 31 644 | 28 971 | 31 970 | 26 259 |
| (内) 教養娯楽サービス | 26 210 | 13 403 | 21 923 | 16 750 | 17 166 | 14 724 |
| その他の消費支出 | 43 315 | 67 410 | 59 052 | 51 484 | 61 782 | 57 633 |
| (内) こづかい（使途不明） | 5 754 | 9 072 | 5 222 | 5 498 | 7 338 | 5 767 |
| 交際費 | 10 330 | 18 705 | 22 749 | 16 547 | 23 158 | 24 437 |
| 仕送り金 | 4 320 | 16 643 | 4 101 | 4 314 | 4 248 | 3 047 |

6 労働

6-1 常用労働者の1人平均月間現金給与総額と労働時間数

本表は毎月勤労統計調査（令和6年1月分）の結果による。

県統計分析課

| 産 業 分 類 | 現 金 給 与 総 額 | | | | | | 総実労働時間数 | |
|--------------------------|-------------|---------|---------|------------|---------|---------|------------|-------------|
| | 事業所規模5人以上 | | | 事業所規模30人以上 | | | 事業所規模5人以上計 | 事業所規模30人以上計 |
| | 計 | 男 | 女 | 計 | 男 | 女 | | |
| 調査産業計 | 253 794 | 316 817 | 182 250 | 275 768 | 337 183 | 199 864 | 127.1 | 132.5 |
| D 建設業 | 373 599 | 399 846 | 231 401 | 432 790 | 445 950 | 314 458 | 150.5 | 161.9 |
| E 製造業 | 322 489 | 363 631 | 191 140 | 337 283 | 373 769 | 205 561 | 143.6 | 146.4 |
| 09,10 食料品・たばこ | 200 535 | 293 345 | 132 171 | 223 589 | 301 869 | 152 078 | 124.4 | 131.1 |
| 11 繊維工業 | 272 877 | 371 362 | 176 802 | 291 261 | 371 963 | 189 779 | 139.6 | 145.3 |
| 14 パルプ・紙 | 312 167 | 358 361 | 158 626 | 312 167 | 358 361 | 158 626 | 138.9 | 138.9 |
| 15 印刷・同関連業 | 285 213 | 331 500 | 215 623 | 308 046 | 368 950 | 218 730 | 148.4 | 148.8 |
| 16,17 化学・石油・石炭 | 414 331 | 433 051 | 305 553 | 423 217 | 442 092 | 313 281 | 148.0 | 148.1 |
| 19 ゴム製品 | 359 297 | 378 837 | 220 255 | 359 297 | 378 837 | 220 255 | 154.5 | 154.5 |
| 21 窯業・土石製品 | 345 748 | 360 923 | 232 455 | 386 858 | 404 569 | 240 836 | 140.3 | 149.8 |
| 22 鉄鋼業 | 393 846 | 407 889 | 262 849 | 393 846 | 407 889 | 262 849 | 148.5 | 148.5 |
| 24 金属製品製造業 | 306 087 | 324 697 | 214 443 | 308 791 | 323 962 | 229 964 | 148.8 | 152.9 |
| 28 電子・デバイス | 313 515 | 373 274 | 181 252 | 313 515 | 373 274 | 181 252 | 154.7 | 154.7 |
| 31 輸送用機械器具 | 329 795 | 347 963 | 214 696 | 323 049 | 341 594 | 204 606 | 145.2 | 146.9 |
| その他(12、13、18、23、32、20)一括 | 300 097 | 337 870 | 201 312 | 314 259 | 349 979 | 204 199 | 148.0 | 151.7 |
| その他(29、30)一括 | 238 911 | 291 947 | 126 729 | 268 274 | 315 874 | 157 654 | 128.5 | 142.3 |
| その他(25、26、27)一括 | 339 121 | 352 911 | 253 783 | 346 015 | 361 085 | 248 333 | 150.7 | 148.3 |
| F 電気・ガス・熱供給・水道業 | 414 677 | 426 889 | 306 863 | 464 192 | 481 223 | 293 993 | 137.5 | 140.8 |
| G 情報通信業 | 252 848 | 289 872 | 172 453 | 297 279 | 332 947 | 235 776 | 113.8 | 137.3 |
| H 運輸業、郵便業 | 269 054 | 298 806 | 179 844 | 292 357 | 313 209 | 209 327 | 154.5 | 156.5 |
| I 卸売業、小売業 | 191 847 | 257 694 | 130 433 | 178 243 | 255 152 | 131 864 | 116.5 | 117.3 |
| J 金融業、保険業 | 342 142 | 452 103 | 250 274 | 335 785 | 449 247 | 249 495 | 144.5 | 151.4 |
| K 不動産業、物品賃貸業 | 317 076 | 427 845 | 188 723 | 260 930 | 316 823 | 214 948 | 152.2 | 157.9 |
| L 学術研究、専門・技術サービス業 | 355 079 | 442 318 | 248 178 | 412 641 | 465 032 | 304 184 | 143.2 | 159.2 |
| M 宿泊業、飲食サービス業 | 102 972 | 120 884 | 91 673 | 107 282 | 131 533 | 88 418 | 85.6 | 87.3 |
| N 生活関連サービス業、娯楽業 | 179 809 | 234 072 | 126 832 | 151 792 | 200 213 | 112 999 | 115.8 | 100.8 |
| O 教育、学習支援業 | 269 695 | 329 122 | 219 658 | 238 505 | 298 663 | 174 243 | 110.5 | 97.3 |
| P 医療、福祉 | 250 561 | 314 040 | 229 657 | 286 333 | 356 164 | 260 692 | 123.2 | 131.6 |
| R サービス業(他に分類されないもの) | 225 047 | 271 459 | 155 624 | 199 927 | 251 187 | 142 420 | 129.2 | 123.7 |

（注）調査産業計には「鉱業、採石業、砂利採取業」「複合サービス事業」を含む。なお、平成29年1月分から平成25年10月改定の日本標準産業分類に基づき公表している。

6-2 常用労働者の賃金指数、労働時間（所定外）指数及び雇用指数（事業所規模5人以上）

（令和2年=100）

県統計分析課

| 年・月 | 調査産業計 | 建設業 | 製造業 | 電気・ガス・熱供給・水道業 | 情報通信業 | 運輸業、郵便業 | 卸売業、小売業 | 金融業、保険業 | 不動産業、物品賃貸業 | 学術研究、専門・技術サービス業 | 宿泊業、飲食サービス業 | 生活関連サービス業、娯楽業 | 教育、学習支援業 | 医療、福祉 | サービス業（他に分類されないもの） |
|-------------------------|-------|-------|-------|---------------|-------|---------|---------|---------|------------|-----------------|-------------|---------------|----------|-------|-------------------|
| 賃金（現金給与総額）指数（名目） | | | | | | | | | | | | | | | |
| 令和4年1月 | 104.7 | 97.3 | 108.4 | 100.6 | 109.7 | 110.4 | 100.3 | 112.2 | 110.8 | 126.1 | 103.7 | 119.6 | 103.9 | 103.9 | 115.1 |
| 令和5年1月 | 103.4 | 103.0 | 108.1 | 102.7 | 105.2 | 108.0 | 99.6 | 112.1 | 94.7 | 132.2 | 108.4 | 113.9 | 95.2 | 103.9 | 113.1 |
| 令和5年10月 | 87.2 | 91.4 | 86.4 | 82.2 | 80.6 | 90.6 | 86.4 | 88.7 | 83.2 | 100.6 | 110.7 | 104.1 | 77.7 | 89.3 | 96.4 |
| 令和5年11月 | 93.7 | 100.9 | 91.7 | 81.7 | 100.2 | 90.2 | 95.0 | 85.3 | 97.1 | 96.3 | 107.2 | 103.5 | 75.0 | 107.7 | 101.6 |
| 令和5年12月 | 175.0 | 161.0 | 212.1 | 204.2 | 193.8 | 178.9 | 155.4 | 215.0 | 137.4 | 267.4 | 122.7 | 152.9 | 195.6 | 149.5 | 192.5 |
| 令和6年1月 | 87.6 | 96.6 | 86.8 | 77.6 | 74.9 | 86.1 | 82.0 | 92.1 | 105.5 | 107.5 | 101.0 | 101.1 | 79.9 | 90.3 | 90.2 |
| 所定外労働時間指数 | | | | | | | | | | | | | | | |
| 令和4年1月 | 109.6 | 106.5 | 130.6 | 91.1 | 138.0 | 94.3 | 141.0 | 126.5 | 128.1 | 178.7 | 116.9 | 57.7 | 58.6 | 97.2 | 96.5 |
| 令和5年1月 | 96.2 | 87.6 | 110.8 | 141.9 | 67.7 | 83.1 | 108.6 | 124.8 | 127.8 | 217.1 | 135.3 | 80.1 | 40.8 | 112.1 | 86.1 |
| 令和5年10月 | 96.8 | 83.2 | 115.0 | 151.6 | 54.5 | 82.1 | 96.7 | 135.8 | 175.7 | 243.1 | 147.1 | 92.4 | 46.3 | 114.3 | 86.0 |
| 令和5年11月 | 94.6 | 90.4 | 110.2 | 129.0 | 61.8 | 82.1 | 98.4 | 143.3 | 145.9 | 216.7 | 135.3 | 90.9 | 39.6 | 111.9 | 86.0 |
| 令和5年12月 | 92.5 | 84.8 | 103.1 | 109.7 | 66.4 | 88.4 | 100.0 | 97.0 | 131.1 | 202.8 | 141.2 | 75.8 | 38.1 | 116.7 | 77.6 |
| 令和6年1月 | 87.1 | 79.2 | 99.2 | 106.5 | 42.7 | 77.7 | 78.7 | 176.1 | 193.2 | 155.6 | 117.6 | 107.6 | 54.5 | 100.0 | 70.1 |
| 雇用指数 | | | | | | | | | | | | | | | |
| 令和4年1月 | ... | ... | ... | ... | ... | ... | ... | ... | ... | ... | ... | ... | ... | ... | ... |
| 令和5年1月 | ... | ... | ... | ... | ... | ... | ... | ... | ... | ... | ... | ... | ... | ... | ... |
| 令和5年10月 | ... | ... | ... | ... | ... | ... | ... | ... | ... | ... | ... | ... | ... | ... | ... |
| 令和5年11月 | ... | ... | ... | ... | ... | ... | ... | ... | ... | ... | ... | ... | ... | ... | ... |
| 令和5年12月 | ... | ... | ... | ... | ... | ... | ... | ... | ... | ... | ... | ... | ... | ... | ... |
| 令和6年1月 | ... | ... | ... | ... | ... | ... | ... | ... | ... | ... | ... | ... | ... | ... | ... |

（注1）調査産業計には「鉱業、採石業、砂利採取業」を含む。なお、平成29年1月分から平成25年10月改定の日本標準産業分類に基づき公表している。

（注2）令和4年1月分から、指数は、令和2年平均を100とする令和2年基準とする。

これに伴い、令和4年1月分以降と比較できるように、令和3年12月分までの指数を令和2年平均が100となるように改訂した。

（注3）調査事業所のうち30人以上の抽出方法は、従来の2～3年に一度行う総入れ替え方式から、毎年1月分調査時に行う部分入れ替え方式に平成30年から変更した。

賃金、所定外労働時間指数は、総入れ替え方式のときに行っていた過去に遡った改訂はしない。

常用雇用指数については厚生労働省のシステム改修未了のため、公表を見合わせている。

6-3 職業紹介状況（一般）

新規学卒・パートを除く

山口労働局

| 年・月 | 求 職 | | 求 人 | | 就職件数(B) | 就職率(%) (B/A×100) | 有効求人 倍率(倍) ¹⁾ |
|---------|-----------------|--------------|-------|---------|---------|---------------------|-----------------------------|
| | 新規求職 申込件数(A) | 月間有効 求職者数 | 新規求人数 | 月間有効求人数 | | | |
| R3 年度平均 | 2 697 | 11 564 | 6 090 | 17 082 | 906 | 33.6 | 1.38 |
| R4 | 2 652 | 11 398 | 6 341 | 18 247 | 874 | 33.2 | 1.54 |
| R5 . 8 | 2 569 | 11 504 | 6 144 | 18 206 | 807 | 31.4 | 1.49 |
| 9 | 2 574 | 11 403 | 6 541 | 18 375 | 894 | 34.7 | 1.51 |
| 10 | 2 697 | 11 378 | 6 464 | 18 424 | 864 | 32.0 | r1.51 |
| 11 | 2 388 | 11 094 | 6 039 | 18 360 | 847 | 35.5 | r1.50 |
| 12 | 2 033 | 10 420 | 6 352 | 18 142 | 786 | 38.7 | r1.51 |
| R6 . 1 | 2 972 | 10 828 | 6 165 | 17 937 | 714 | 24.0 | 1.49 |

注 1) パートを含む。各月の数値は季節調整値。

6-4 雇用保険業務状況（一般）

(単位 事業所、人、件、1000円)

山口労働局

| 年・月 | 適用事業所数 | 被保険者数 | 受給資格 決定件数 | 初 回 受給者数 | 受給者実人員 ¹⁾ | 支給金額 ¹⁾ |
|---------|--------|---------|--------------|-------------|----------------------|--------------------|
| R3 年度平均 | 24 499 | 406 290 | 1 235 | 1 004 | 4 197 | 511 031 |
| R4 | 24 453 | 403 770 | 1 204 | 966 | 3 981 | 491 716 |
| R5 . 8 | 24 291 | 403 474 | 1 093 | 1 069 | 4 663 | 653 407 |
| 9 | 24 124 | 403 283 | 1 183 | 816 | 4 430 | 534 231 |
| 10 | 24 148 | 402 802 | 1 232 | 986 | 4 436 | 560 349 |
| 11 | 24 108 | 402 695 | 1 083 | 974 | 4 110 | 527 602 |
| 12 | 24 112 | 403 139 | 809 | 897 | 3 931 | 464 729 |
| R6 . 1 | 24 139 | 401 670 | 1 173 | 804 | 3 943 | 526 208 |

注 1) 所定給付日数内のもの

6-5 企業倒産状況

(単位 件、100万円) (負債総額1千万円以上)

県経営金融課

| 年・月 | 件 数 | 負債金額 | 原 因 別 | | | | 業 種 別 | | | | 地 域 別 | |
|--------|-----|--------|----------------|--------------|--------------|---------|---------|---------|---------|---------|----------|------------------|
| | | | (内) 企業内 原 因 | (内) 設備 過大 | (内) 業績 不振 | (内) 連 鎖 | (内) 製造業 | (内) 建設業 | (内) 卸売業 | (内) 小売業 | (内) 下関地域 | (内) 宇部・ 小野田地域 |
| R3 年度 | 52 | 10 836 | 3 | 1 | 40 | 5 | 3 | 9 | 5 | 8 | 14 | 8 |
| R4 | 38 | 3 526 | 6 | — | 31 | — | 4 | 10 | 6 | 3 | 10 | 7 |
| R5 . 9 | 4 | 223 | — | — | 3 | — | — | — | 2 | — | 1 | 1 |
| 10 | 7 | 892 | — | — | 7 | — | — | 3 | 1 | — | 2 | 2 |
| 11 | 10 | 1 571 | — | — | 10 | — | — | 1 | 2 | 3 | 5 | 1 |
| 12 | 6 | 569 | — | — | 4 | 1 | — | 2 | 2 | — | 2 | 3 |
| R6 . 1 | 2 | 55 | 1 | — | 1 | — | 2 | — | — | — | — | 1 |
| 2 | 9 | 358 | 1 | — | 7 | 1 | 1 | 1 | 1 | 1 | 6 | — |

7 建築

7-1 建築物・住宅着工

本表は、建築基準法により延床面積10㎡を超える建築物について建築主から知事に建築工事届のあった建築物を対象としている。

(単位 ㎡、100万円、%)

国土交通省総合政策局

| 年・月 都 市 | 着 工 建 築 物 | | 着 工 新 設 住 宅 1) | | 前 年 同 月 比 | |
|------------|-----------|----------------|----------------|---------|----------------|-----------------|
| | 床 面 積 2) | 工 事 費 予 定 額 | 戸 数 | 床 面 積 | 着工建築物 (床面積) | 新 設 住 宅 (戸数) |
| R3 年 | 1 172 233 | 232 898 | 7 832 | 694 029 | — | — |
| R4 | 1 010 164 | 215 022 | 6 769 | 594 441 | — | — |
| R5 . 8 | 91 465 | 22 080 | 694 | 56 047 | 97.9 | 111.4 |
| 9 | 86 846 | 24 427 | 440 | 35 466 | 126.9 | 72.6 |
| 10 | 100 643 | 24 901 | 666 | 51 934 | 104.5 | 84.2 |
| 11 | 87 196 | 24 373 | 454 | 39 442 | 70.5 | 63.6 |
| 12 | 99 455 | 31 941 | 483 | 40 889 | 131.0 | 84.9 |
| R6 . 1 | 92 505 | 34 779 | 386 | 31 902 | 89.8 | 74.5 |
| 市 計 | 90 672 | 34 425 | 357 | 30 100 | 88.7 | 70.1 |
| 下 関 市 | ... | ... | 66 | 4 759 | ... | 91.7 |
| 宇 部 市 | ... | ... | 45 | 3 446 | ... | 38.8 |
| 山 口 市 | ... | ... | 64 | 5 214 | ... | 108.5 |
| 萩 市 | ... | ... | 22 | 1 551 | ... | 1100.0 |
| 防 府 市 | ... | ... | 43 | 3 340 | ... | 268.8 |
| 下 松 市 | ... | ... | 15 | 1 649 | ... | 107.1 |
| 岩 国 市 | ... | ... | 26 | 2 501 | ... | 41.9 |
| 光 市 | ... | ... | 15 | 1 638 | ... | 125.0 |
| 長 門 市 | ... | ... | 1 | 119 | ... | 25.0 |
| 柳 井 市 | ... | ... | 7 | 769 | ... | 100.0 |
| 美 祢 市 | ... | ... | — | — | ... | ... |
| 周 南 市 | ... | ... | 45 | 4 273 | ... | 80.4 |
| 山陽小野田市 | ... | ... | 8 | 841 | ... | 9.0 |
| 町 計 | 1 833 | 354 | 29 | 1 802 | 212.4 | 322.2 |

注 1) 「新設住宅」とは、新築、増築又は改築によって居室、台所及び便所のある独立して居住し得る住宅の戸が新たに造られるものをいう。

2) 令和2年4月分から市町別の公表がとりやめとなった。

7-2 着工建築物

(単位 棟、㎡、100万円、%)

国土交通省総合政策局

| 区 分 | R5年 12月 | | | R6年 1月 | | | 前 年 同 月 比 | | |
|-------------|------------|--------|----------------|------------|--------|----------------|------------|-------|----------------|
| | 建 築 物 数 | 床 面 積 | 工 事 費 予 定 額 | 建 築 物 数 | 床 面 積 | 工 事 費 予 定 額 | 建 築 物 数 | 床 面 積 | 工 事 費 予 定 額 |
| 総 数 | 467 | 99 455 | 31 941 | 342 | 92 505 | 34 779 | 72.5 | 89.8 | 169.3 |
| (構 造 別) | | | | | | | | | |
| 木造 | 305 | 38 761 | 9 735 | 242 | 30 125 | 6 792 | 73.1 | 79.7 | 96.3 |
| 鉄骨鉄筋コンクリート造 | 1 | 87 | 20 | — | — | — | — | — | — |
| 鉄筋コンクリート造 | 11 | 5 239 | 2 380 | 2 | 985 | 1 000 | 22.2 | 9.4 | 31.4 |
| 鉄骨造 | 146 | 54 722 | 19 744 | 98 | 61 395 | 26 986 | 78.4 | 112.7 | 262.2 |
| コンクリートブロック造 | — | — | — | — | — | — | — | — | — |
| その他 | 4 | 646 | 61 | — | — | — | 皆減 | 皆減 | 皆減 |

8 運輸・交通

8-1 山口宇部空港利用状況

(単位 人、kg)

県山口宇部空港事務所

| 年・月 | | | | | | |
|--------|---------|---------|---------|-------------|-----------|-------------|
| | 旅 客 | | | 貨 物 | | |
| | | (内) 下 り | (内) 上 り | | (内) 下 り | (内) 上 り |
| R3 年度 | 360 148 | 180 066 | 180 082 | 1 644 793.9 | 565 281.7 | 1 079 512.2 |
| R4 | 689 299 | 346 350 | 342 949 | 1 708 364.8 | 592 513.2 | 1 115 851.6 |
| R5 . 9 | 69 734 | 34 611 | 35 123 | 145 765.4 | 48 639.7 | 97 125.7 |
| 10 | 74 713 | 37 323 | 37 390 | 135 457.2 | 45 896.7 | 89 560.5 |
| 11 | 76 568 | 38 507 | 38 061 | 135 266.6 | 46 276.2 | 88 990.4 |
| 12 | 74 455 | 38 821 | 35 634 | 144 416.3 | 44 652.1 | 99 764.2 |
| R6 . 1 | 58 935 | 28 114 | 30 821 | 125 532.2 | 42 066.8 | 83 465.4 |
| 2 | 66 074 | 33 122 | 32 952 | 140 267.5 | 44 441.6 | 95 825.9 |

8-2 岩国錦帯橋空港利用状況

(単位 人、kg)

国土交通省大阪航空局岩国空港事務所

| 年・月 | 旅 客 1) | | | 貨 物 1) | | |
|--------|---------|---------|---------|-----------|----------|-----------|
| | | (内) 下 り | (内) 上 り | | (内) 下 り | (内) 上 り |
| R3 年度 | 132 760 | 64 844 | 67 916 | 211 510.9 | 24 576.9 | 186 934.0 |
| R4 | 362 610 | 181 579 | 181 031 | 307 970.8 | 42 359.1 | 265 611.7 |
| R5 . 9 | 36 400 | 17 909 | 18 491 | 27 911.4 | 6 254.7 | 21 656.7 |
| 10 | 42 029 | 21 580 | 20 449 | 28 862.2 | 5 314.1 | 23 548.1 |
| 11 | 44 287 | 22 338 | 21 949 | 36 928.2 | 5 380.6 | 31 547.6 |
| 12 | 41 328 | 21 681 | 19 647 | 44 812.0 | 6 010.0 | 38 802.0 |
| R6 . 1 | 34 610 | 16 618 | 17 992 | 41 252.6 | 5 294.0 | 35 958.6 |
| 2 | 40 033 | 19 862 | 20 171 | 21 282.3 | 2 791.1 | 18 491.2 |

注 1) 東京便、沖縄便及びチャーター便を含む。

8-3 自動車保有台数

(単位 台)

中国運輸局山口運輸支局

| 年・月末 | 1) 総 数 | (内) 貨物 2) | | | (内) 乗 合 | (内) 乗 用 3) | (内) | | (内) 特種用途 | (内) 軽自動車4) | (内) | |
|---------|-----------|------------|------------|--------|------------|---------------|------------|-------------|-------------|---------------|-------------|-------------|
| | | (内) 普 通 | (内) 小 型 | | | | (内) 普 通 | (内) 小型四輪 | | | (内) 乗用四輪 | (内) 貨物四輪 |
| R3 年度平均 | 1 073 183 | 66 341 | 25 383 | 38 987 | 2 341 | 475 154 | 219 258 | 238 792 | 15 151 | 511 372 | 364 710 | 128 314 |
| R4 | 1 071 565 | 66 672 | 25 475 | 39 175 | 2 270 | 473 201 | 221 958 | 233 466 | 15 199 | 511 419 | 364 674 | 127 991 |
| R5 . 8 | 1 072 672 | 67 124 | 25 600 | 39 415 | 2 215 | 471 836 | 225 677 | 227 918 | 15 349 | 513 348 | 366 328 | 127 857 |
| 9 | 1 073 874 | 67 154 | 25 602 | 39 451 | 2 218 | 472 043 | 226 119 | 227 613 | 15 392 | 514 271 | 366 920 | 128 116 |
| 10 | 1 074 221 | 67 155 | 25 615 | 39 433 | 2 233 | 471 926 | 226 594 | 226 965 | 15 353 | 514 758 | 367 274 | 128 193 |
| 11 | 1 074 631 | 67 161 | 25 620 | 39 437 | 2 237 | 471 839 | 227 033 | 226 431 | 15 370 | 515 230 | 367 602 | 128 291 |
| 12 | 1 074 403 | 67 204 | 25 657 | 39 442 | 2 224 | 471 866 | 227 515 | 225 961 | 15 362 | 514 955 | 367 418 | 128 185 |
| R6 . 1 | 1 074 031 | 67 130 | 25 630 | 39 398 | 2 212 | 471 410 | 227 737 | 225 258 | 15 372 | 515 111 | 367 552 | 128 204 |

注 1) 大型特殊車を含む。 2) 被けん引車を含む。 3) 小型二輪車を含む。 4) 二輪車、三輪車、特種用途車を含む。

9 商業・貿易・観光

9-1 大型小売店販売状況（百貨店＋スーパー）

大型小売店とは従業者50人以上の百貨店及びスーパーをいう。ただし、経済産業省が公表する数字と相違する場合がある。

（単位 店、100万円）

中国経済産業局

| 年・月 | 店舗数 | 販売総額 | 衣料品 | 身の回り品 | 飲食料品 | 家庭用品 | その他の商 品 | 食堂喫茶 |
|--------|-----|---------|--------|-------|---------|-------|---------|------|
| R3 年 | 71 | 150 432 | 13 988 | 3 829 | 112 435 | 3 470 | 16 201 | 508 |
| R4 | 71 | 152 418 | 14 021 | 4 092 | 113 942 | 3 647 | 16 167 | 549 |
| R5 . 8 | 71 | 13 460 | 905 | 363 | 10 409 | 553 | 1 175 | 53 |
| 9 | 71 | 12 097 | 858 | 341 | 9 293 | 492 | 1 071 | 42 |
| 10 | 71 | 12 933 | 1 283 | 357 | 9 574 | 541 | 1 138 | 40 |
| 11 | 71 | 12 732 | 1 257 | 334 | 9 443 | 534 | 1 127 | 39 |
| 12 | 72 | 16 752 | 1 433 | 402 | 12 636 | 674 | 1 561 | 46 |
| R6 . 1 | 72 | 13 477 | 1 199 | 402 | 10 143 | 571 | 1 119 | 43 |

注) 年計は補正済みのため、公表済みの数字及び月集計値と相違する場合がある。

9-2 専門量販店販売動向

（単位 店、100万円）

中国経済産業局

| 年・月 | ホームセンター | | | 家電大型専門店 | | |
|--------|---------|--------|----------------|---------|--------|----------------|
| | 店舗数 | 販売額 | 販売額 前年(同月)比 | 店舗数 | 販売額 | 販売額 前年(同月)比 |
| R3 年 | 78 | 36 379 | △ 5.3 | 35 | 41 707 | △ 4.7 |
| R4 | 78 | 36 031 | △ 1.0 | 35 | 40 776 | △ 2.2 |
| R5 . 8 | 78 | 2 935 | △ 0.5 | 35 | 3 464 | 4.7 |
| 9 | 78 | 2 664 | △ 7.5 | 35 | 3 210 | △ 0.9 |
| 10 | 78 | 3 006 | △ 6.6 | 35 | 2 656 | △ 8.1 |
| 11 | 78 | 2 902 | 3.2 | 35 | 2 969 | △ 2.8 |
| 12 | 78 | 3 270 | △ 8.0 | 35 | 3 898 | △ 10.3 |
| R6 . 1 | 77 | 2 250 | △ 7.8 | 34 | 3 156 | △ 12.7 |

販売額対前年増減率（％）

大型小売店は、調査対象事業所の見直しが行われたため、ギャップを調整するリンク係数で処理した数値で計算している。

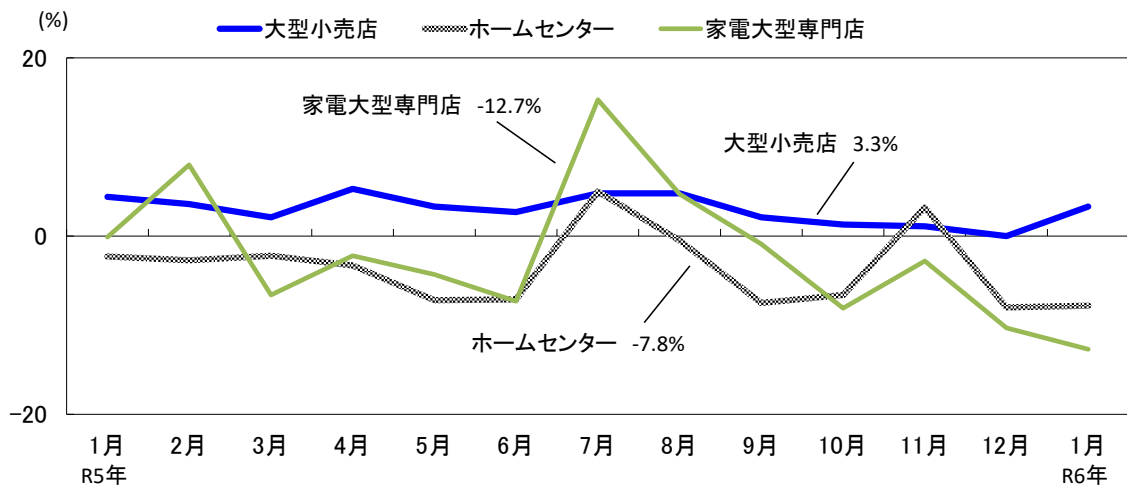

9-3 署所別貿易額

(1) 輸 出

| (単位 100万円) | | 門司税関「貿易概況」 | | | | | | | |
|------------|-----------|------------|-------|---------|---------|---------|-------|---------|--|
| 年・月 | 総額 | 下関 | 萩 | 宇部 | 徳山 | 防府 | 平生 | 岩国 | |
| R3 年 | 1 917 112 | 757 200 | 2 057 | 111 393 | 476 699 | 442 737 | 3 628 | 123 398 | |
| R4 | 2 250 565 | 798 699 | 2 110 | 114 652 | 552 676 | 510 545 | 4 348 | 267 534 | |
| R5 . 9 | 239 684 | 82 413 | 221 | 8 139 | 38 209 | 89 415 | 459 | 20 830 | |
| 10 | 235 978 | 52 658 | 231 | 6 311 | 50 184 | 100 275 | 305 | 26 013 | |
| 11 | 222 249 | 78 604 | 285 | 7 838 | 43 732 | 83 064 | 738 | 7 989 | |
| 12 | 232 325 | 86 132 | 175 | 7 539 | 48 211 | 74 125 | 494 | 15 648 | |
| R6 . 1 | 177 162 | 74 278 | 223 | 8 493 | 41 652 | 43 826 | 417 | 8 273 | |
| 2 | 201 711 | 79 353 | 190 | 6 987 | 47 436 | 61 464 | 649 | 5 632 | |

(2) 輸 入

| (単位 100万円) | | 門司税関「貿易概況」 | | | | | | | |
|------------|-----------|------------|---|---------|---------|--------|-----|---------|--|
| 年・月 | 総額 | 下関 | 萩 | 宇部 | 徳山 | 防府 | 平生 | 岩国 | |
| R3 年 | 1 357 791 | 252 721 | — | 422 147 | 464 659 | 62 923 | 467 | 154 873 | |
| R4 | 2 237 507 | 321 261 | — | 775 485 | 833 427 | 85 077 | 764 | 221 492 | |
| R5 . 9 | 156 198 | 22 863 | — | 57 417 | 54 942 | 11 081 | — | 9 896 | |
| 10 | 153 725 | 20 890 | — | 44 567 | 61 093 | 9 696 | 172 | 17 306 | |
| 11 | 168 606 | 26 886 | — | 62 393 | 52 898 | 10 070 | 2 | 16 357 | |
| 12 | 177 113 | 22 698 | — | 65 797 | 55 558 | 10 597 | 160 | 22 302 | |
| R6 . 1 | 156 437 | 24 259 | — | 47 177 | 50 893 | 11 601 | 11 | 22 496 | |
| 2 | 132 393 | 18 975 | — | 41 640 | 44 564 | 9 699 | 303 | 17 212 | |

9-4 観光施設利用者数及び宿泊者数

| (単位 人) | | 施設利用者数 | | | | | | | | 宿泊者数4) | |
|--------|------------|---------|---------|---------|---------|--------|--------|----------|---------|---------|--|
| 年・月 | 下関水族館1) 2) | 常盤公園1) | 徳山動物園1) | 錦帯橋 | 秋芳洞 | 大正洞 3) | 指月公園 | フラワーランド* | 湯田温泉 | 湯本温泉 | |
| R3 年 | 330 568 | 655 775 | 208 325 | 269 027 | 226 167 | 19 126 | 34 101 | 73 834 | 176 111 | 137 394 | |
| R4 | 463 460 | 694 841 | 249 155 | 375 527 | 332 426 | 16 066 | 47 227 | 84 328 | 286 728 | 160 451 | |
| R5 . 9 | 50 364 | 48 955 | 15 891 | 38 124 | 38 190 | 1 279 | 3 497 | 4 241 | 27 819 | 13 352 | |
| 10 | 42 244 | 88 563 | 25 459 | 48 121 | 36 038 | 1 578 | 5 274 | 11 909 | 28 854 | 15 962 | |
| 11 | 35 798 | 69 226 | 21 045 | 64 338 | 36 226 | 1 275 | 5 378 | 5 392 | 32 225 | 17 348 | |
| 12 | 28 407 | 77 947 | 10 493 | 38 578 | 19 637 | 635 | 2 777 | 5 576 | 29 529 | 13 054 | |
| R6 . 1 | 35 029 | 61 871 | 16 980 | 34 918 | 14 100 | 426 | 2 095 | 4 429 | 24 682 | 11 365 | |
| 2 | — | 54 114 | 16 654 | 33 634 | 20 924 | 492 | 2 944 | 4 743 | 26 405 | 12 262 | |

注 1) 無料で利用した者の数を含む。 2) 前売り券の販売数を含む。

3) 景清洞を含む。

4) 温泉旅館組合加盟旅館の宿泊者数（修学旅行生を含む）

10 金融

10-1 預金残高・貸出残高

| (単位 億円) | | 日本銀行下関支店 | |
|---------|----------|---------------|---------------|
| 年・月末 | | 預金残高 | 貸出残高 |
| R3 年度末 | | 83 694 | 42 133 |
| R4 | | 85 740 | 43 032 |
| R5 . | 9 | 85 784 | 43 109 |
| | 10 | 85 687 | 43 042 |
| | 11 | 85 653 | 42 970 |
| | 12 | 86 235 | 43 400 |
| R6 . | 1 | 85 739 | 43 143 |
| | 2 | 85 578 | 43 216 |

注) 山口県内に店舗を置く、国内銀行（ゆうちょ銀行を除く）および同県内に本店を置く信用金庫。銀行勘定を集計。ただし、国内銀行については、オフショア勘定を除く。直近計数は速報値。

10-2 性質別預金・貸出残高

| (単位 億円) | | 日本銀行 | | | | | | | |
|---------|-----|--------|--------|--------|--------|--------|-------|-----|--------|
| 年・月末 | | 預金 | 一般預金 | | | 公金預金 | 金融機関 | 貸出金 | |
| | | | 要求払 | 定期性 | 個人預金 | | 預 金 | | |
| | | | | | | | | | |
| R3 | 年度末 | 74 050 | 68 662 | 40 108 | 28 289 | 52 898 | 4 716 | 671 | 37 443 |
| R4 | | 76 150 | 70 199 | 41 339 | 28 629 | 53 749 | 5 056 | 894 | 38 367 |
| R5 | 9 | 75 872 | 70 645 | 41 495 | 28 923 | 54 017 | 4 862 | 364 | 38 440 |
| | 10 | 75 842 | 70 809 | 41 846 | 28 776 | 54 136 | 4 598 | 434 | 38 378 |
| | 11 | 75 817 | 70 529 | 41 699 | 28 638 | 53 727 | 4 812 | 475 | 38 297 |
| | 12 | 76 352 | 71 168 | 42 400 | 28 582 | 54 551 | 4 696 | 486 | 38 719 |
| R6 | 1 | 76 013 | 70 628 | 42 024 | 28 415 | 54 161 | 4 977 | 407 | 38 492 |
| | 2 | 75 838 | 70 706 | 42 198 | 28 326 | 54 351 | 4 645 | 487 | 38 524 |

注) 国内銀行銀行勘定。ただし整理回収機構、ゆうちょ銀行を除く。

10-3 信用保証状況

| (単位 100万円) | | 山口県信用保証協会 | | | | | | | | |
|------------|-------|-------------|---------|--------|--------|--------|--------|--------|--------|--------|
| 年・月末 | 1) | 保 証 債 務 残 高 | | | | | | | | |
| | 保証承諾額 | 総 額 | 山 口 | 下 関 | 周 南 | 萩 | 柳 井 | 岩 国 | 宇 部 | |
| R3 年度末 | 4 274 | 346 974 | 73 029 | 87 984 | 63 800 | 17 350 | 15 889 | 28 164 | 60 758 | |
| R4 | 5 215 | 335 533 | 70 380 | 84 150 | 62 741 | 15 978 | 15 599 | 28 127 | 58 557 | |
| R5 . | 9 | 7 165 | 312 675 | 65 969 | 77 018 | 57 045 | 15 371 | 14 526 | 26 971 | 55 774 |
| | 10 | 6 373 | 309 348 | 65 549 | 75 898 | 56 311 | 15 341 | 14 302 | 26 538 | 55 409 |
| | 11 | 8 070 | 307 212 | 65 067 | 75 324 | 55 979 | 15 279 | 14 224 | 26 319 | 55 020 |
| | 12 | 9 342 | 307 270 | 64 914 | 74 701 | 56 724 | 15 186 | 14 166 | 26 206 | 55 372 |
| R6 . | 1 | 5 420 | 305 253 | 64 414 | 73 955 | 56 505 | 15 168 | 14 165 | 26 010 | 55 036 |
| | 2 | 7 162 | 301 544 | 63 703 | 72 686 | 55 597 | 15 143 | 14 056 | 26 200 | 54 158 |

注 1) 年度欄は月平均値。各月は月間計。

1 1 民生

1 1 - 1 生活保護状況

保護費の年度数値は累計
(単位 世帯、人、100万円)

県厚政課「生活保護状況」

| 年・月 | 被保護 世帯 | 被保護 実人員 | 保護率 (人口千人 につき) | 1) 保護費 | 生活扶助 | | 住宅扶助 | | 教育扶助 | | 介護扶助 | | 医療扶助 | | その他の扶助 | |
|---------|-----------|------------|----------------------|-----------|--------|-------|--------|-------|------|-----|-------|-----|--------|--------|--------|-----|
| | | | | | 人 員 | 保護費 | 人 員 | 保護費 | 人 員 | 保護費 | 人 員 | 保護費 | 人 員 | 保護費 | 人 員 | 保護費 |
| R3 年度平均 | 11 374 | 13 768 | 10.3 | 23 362 | 11 611 | 6 025 | 10 735 | 2 489 | 413 | 52 | 2 721 | 520 | 11 826 | 13 410 | 212 | 78 |
| R4 | 11 275 | 13 560 | 10.2 | 22 710 | 11 472 | 5 944 | 10 550 | 2 480 | 391 | 49 | 2 786 | 539 | 11 733 | 12 856 | 199 | 81 |
| R5 . 6 | 11 240 | 13 422 | 10.2 | 1 933 | 11 181 | 458 | 10 380 | 203 | 366 | 4 | 2 777 | 45 | 11 649 | 1 142 | 184 | 6 |
| 7 | 11 190 | 13 357 | 10.2 | 1 898 | 11 071 | 460 | 10 317 | 207 | 367 | 4 | 2 779 | 45 | 11 660 | 1 112 | 172 | 6 |
| 8 | 11 205 | 13 388 | 10.2 | 1 966 | 11 057 | 464 | 10 300 | 204 | 376 | 4 | 2 789 | 44 | 11 671 | 1 179 | 187 | 7 |
| 9 | 11 169 | 13 341 | 10.2 | 1 906 | 11 146 | 464 | 10 298 | 203 | 370 | 4 | 2 785 | 43 | 11 616 | 1 124 | 174 | 6 |
| 10 | 11 183 | 13 355 | 10.2 | 1 908 | 11 318 | 477 | 10 346 | 203 | 376 | 4 | 2 800 | 44 | 11 673 | 1 112 | 185 | 7 |
| 11 | 11 177 | 13 355 | 10.2 | 1 889 | 11 476 | 496 | 10 381 | 209 | 380 | 3 | 2 820 | 45 | 11 687 | 1 068 | 177 | 6 |

注 1) 施設事務費、就労自立給付金を含む。

1 1 - 2 健康保険給付状況

国民健康保険の年度は、3月から翌年2月までで算出している。

保険給付額の年度数値は累計

(単位 人、1000円)

全国健康保険協会山口支部・県医務保険課

| 年・月 | 全国健康保険協会管掌健康保険 | | 国 民 健 康 保 険 | | | |
|--------|----------------|------------|-------------|------------|---------|---------|
| | | | 市 町 村 | | 国 保 組 合 | |
| | 被保険者数 | 保険給付額 | 被保険者数 | 保険給付額 1) | 被保険者数 | 保険給付額 |
| R3 | 258 808 | 74 359 312 | 275 315 | 99 253 095 | 3 799 | 597 258 |
| R4 | 254 787 | 76 891 509 | 263 172 | 97 858 942 | 3 649 | 604 256 |
| R5 . 8 | 252 259 | 6 594 715 | 249 809 | 7 948 468 | 3 582 | 70 738 |
| 9 | 252 249 | 6 542 204 | 248 469 | 7 887 449 | 3 569 | 54 913 |
| 10 | 252 336 | 6 691 715 | 247 370 | 8 069 947 | 3 564 | 59 563 |
| 11 | 252 333 | 6 411 490 | 245 744 | 7 738 977 | 3 551 | 52 549 |
| 12 | 252 376 | 6 635 936 | 244 315 | ... | 3 533 | 50 619 |
| R6 . 1 | 251 919 | 6 533 261 | 242 526 | ... | 3 443 | ... |

注 1) 一般被保険者に係るもの。

1 1 - 3 国民年金事業状況

(単位 人)

厚生労働省

| 年・月 | 被 保 険 者 数 | | | 年 金 受 給 権 者 数 | | | | | |
|--------|-----------|-------|--------|---------------|-----|---------|--------|-------|-----|
| | | | | 旧法拠出制年金 | | 基 礎 年 金 | | | 老齢福 |
| | 第1号強制 | 第1号任意 | 第3号 | 老齢・通算 | その他 | 老齢 1) | 障害 | 遺族 | 祉年金 |
| R3 年度末 | 120 642 | 1 788 | 78 515 | 7 362 | 609 | 443 018 | 25 388 | 2 218 | 18 |
| R4 | 117 783 | 1 822 | 74 012 | 5 711 | 556 | 441 972 | 25 410 | 2 096 | 14 |
| R5 . 2 | 117 714 | 1 815 | 74 268 | 5 885 | 566 | 442 050 | 25 447 | 2 089 | 14 |
| 3 | 117 783 | 1 822 | 74 012 | 5 711 | 556 | 441 972 | 25 410 | 2 096 | 14 |
| 4 | 113 134 | 1 857 | 73 182 | 5 599 | 553 | 441 974 | 25 416 | 1 814 | 14 |
| 5 | 113 011 | 1 854 | 72 815 | 5 490 | 548 | 442 094 | 25 403 | 1 841 | 14 |
| 6 | 113 007 | 1 842 | 72 589 | 5 368 | 546 | 441 917 | 25 401 | 1 871 | 14 |
| 7 | 113 203 | 1 828 | 72 238 | 5 266 | 542 | 441 690 | 25 398 | 1 903 | 14 |
| 8 | 113 690 | 1 803 | 71 958 | 5 156 | 541 | 441 728 | 25 424 | 1 932 | 14 |
| 9 | 114 078 | 1 806 | 71 668 | 5 061 | 539 | 441 615 | 25 447 | 1 945 | 14 |
| 10 | 114 569 | 1 812 | 71 272 | 4 957 | 537 | 441 439 | 25 462 | 1 968 | 14 |

1 2 犯罪・災害

1 2－1 犯罪種別発生件数

刑法犯は、警察において発生を認知した事件の数をいい、道路上の交通事故に係る危険運転致死傷罪及び業務上過失致死傷罪を除いたものである。
特別法犯は、警察が送致（送付）した件数で、一部の交通法令違反を含む。
（単位 件）

県警察本部捜査支援分析課

| 年　・　月 | | 全　　　　　　刑　　　　　　法　　　　　　犯 | | | | | | | 特別法犯 |
|-------|------|------------------------|-----|-----|-------|-----|-----|---------|------|
| | | 総　　　数 | 凶悪犯 | 粗暴犯 | 窃盗犯 | 知能犯 | 風俗犯 | その他の刑法犯 | 送致件数 |
| R4 | 年 | 3 845 | 25 | 326 | 2 397 | 371 | 54 | 672 | 626 |
| R5 | | 4 186 | 30 | 356 | 2 627 | 447 | 65 | 661 | 521 |
| R5 | ・　　9 | 377 | 2 | 26 | 225 | 52 | 7 | 65 | 40 |
| | 10 | 425 | 1 | 34 | 268 | 38 | 9 | 75 | 63 |
| | 11 | 380 | 5 | 35 | 230 | 46 | 8 | 56 | 67 |
| | 12 | 317 | 3 | 33 | 194 | 44 | 12 | 31 | 34 |
| R6 | ・　　1 | 390 | — | 31 | 268 | 32 | 8 | 51 | 57 |
| | 2 | 309 | 2 | 16 | 192 | 52 | 5 | 42 | 42 |

注 当年値は暫定値。

1 2－2 第一当事者別道路交通事故発生状況

県警察本部交通企画課

| 年・月 | 総 数 | | | 歩 行 者 | | | 自 動 車 | | | 原動機付自転車1) | | | 自 転 車 | | | そ の 他 | | |
|--------|-------|----|-------|-------|----|-----|-------|----|-------|-----------|----|-----|-------|----|-----|-------|----|-----|
| | 件数 | 死者 | 負傷者 | 件数 | 死者 | 負傷者 | 件数 | 死者 | 負傷者 | 件数 | 死者 | 負傷者 | 件数 | 死者 | 負傷者 | 件数 | 死者 | 負傷者 |
| R4 年 | 2 261 | 31 | 2 633 | — | — | — | 2 159 | 27 | 2 524 | 36 | 1 | 37 | 30 | 1 | 33 | 36 | 2 | 39 |
| R5 | 2 269 | 35 | 2 699 | — | — | — | 2 197 | 31 | 2 627 | 15 | — | 17 | 26 | 2 | 24 | 31 | 2 | 31 |
| R5 . 9 | 179 | 3 | 229 | — | — | — | 173 | 3 | 223 | 2 | — | 2 | 4 | — | 4 | — | — | — |
| 10 | 188 | 2 | 213 | — | — | — | 179 | 2 | 204 | 2 | — | 3 | 4 | 1 | 3 | 3 | — | 3 |
| 11 | 192 | 2 | 221 | — | — | — | 186 | 2 | 214 | 1 | — | 1 | 1 | — | 1 | 4 | — | 5 |
| 12 | 216 | 7 | 258 | — | — | — | 211 | 7 | 252 | 2 | — | 2 | 1 | — | 1 | 2 | — | 3 |
| R6 . 1 | 168 | 2 | 196 | — | — | — | 162 | 2 | 190 | — | — | — | 4 | — | 4 | 2 | — | 2 |
| 2 | 167 | 2 | 193 | — | — | — | 165 | 2 | 191 | 1 | — | 1 | — | — | — | 1 | — | 1 |

注 1) 原動機付自転車は一種のみ計上。

1 2－3 火災発生件数と被害状況

※集計が四半期ごとに行われるため、四半期ごとに速報値を掲載します。

県消防保安課

| 年・月 | 件 数 | | | | | | り 災 世帯数 | 建物焼損 延面積 (㎡) | 損害見積額 (1000円) | | 死傷者数 | |
|--------|-----|-----|----|----|----|-----|------------|-----------------|---------------|------------|------|-----|
| | 総数 | 建物 | 林野 | 車両 | 船舶 | その他 | | | 総額 | (内)建物及び収容物 | 死者 | 負傷者 |
| R4 年 | 603 | 250 | 33 | 45 | 5 | 270 | 231 | 14 920 | 835 721 | 743 463 | 17 | 69 |
| R5 | 587 | 238 | 30 | 43 | 1 | 275 | 209 | 14 893 | 1 489 709 | 643 750 | 29 | 67 |
| R5 . 7 | 33 | 24 | — | 5 | — | 4 | 17 | 532 | r68 755 | r47 261 | 1 | 2 |
| 8 | 38 | 13 | — | 6 | — | 19 | r19 | 1 232 | r61 548 | r46 320 | — | 1 |
| 9 | 32 | 13 | — | 4 | — | 15 | r11 | r987 | r34 524 | r29 655 | 3 | 3 |
| 10 | 93 | 21 | 10 | 4 | — | 58 | 11 | 509 | 8 347 | 7 583 | 1 | 6 |
| 11 | 59 | 24 | 3 | 4 | — | 28 | 27 | 2 189 | 137 687 | 106 798 | 3 | 13 |
| 12 | 50 | 26 | 1 | 4 | — | 19 | 17 | 1 133 | 31 447 | 28 267 | 4 | 1 |

注 月数値は速報値。年合計値は確報値。

スポット

令和5年度統計でみる山口県のすがた（全国順位5位以内抜粋）

山口県統計分析課

| 順位 | 指標名 | 年度 | 指標値 | 単位 |
|----|--|------|-----------|-----|
| 1 | 製造品出荷額等(1事業所当たり) | 2021 | 3,855.1 | 百万円 |
| | ごみのリサイクル率 | 2021 | 32.5 | % |
| | 一般病院在院患者数(常勤医師1人1日当たり) | 2021 | 8.4 | 人 |
| | 国民健康保険受診率(被保険者千人当たり) | 2021 | 12,436.2 | — |
| 2 | 夫65歳以上、妻60歳以上の夫婦のみの世帯の割合(対一般世帯数) | 2020 | 15.55 | % |
| | 製造品出荷額等(従業者1人当たり) | 2021 | 6,978.7 | 万円 |
| | 高等学校卒業者に占める就職者の割合(対高等学校卒業者数) | 2021 | 28.0 | % |
| | 住宅用電話加入数(人口千人当たり) | 2022 | 127.0 | 加入 |
| | 心疾患(高血圧性を除く)による死亡者数(人口10万人当たり) | 2021 | 245.4 | 人 |
| | 新生児死亡率(新生児死亡数／出生数)(出生数千当たり) | 2021 | 1.4 | — |
| | 一般病院在院患者数(看護師・准看護師1人1日当たり) | 2021 | 1.2 | 人 |
| | 薬局数(人口10万人当たり) | 2021 | 60.2 | 所 |
| | 国民健康保険診療費(被保険者1人当たり) | 2021 | 386,339 | 円 |
| | 預貯金現在高割合(対貯蓄現在高)(二人以上の世帯)(1世帯当たり) | 2019 | 70.0 | % |
| 3 | 65歳以上人口割合(対総人口) | 2022 | 35.2 | % |
| | 老年人口指数(65歳以上人口／15～64歳人口×100) | 2022 | 65.6 | — |
| | 各種学校数(人口10万人当たり) | 2022 | 2.89 | 校 |
| | 有訴者率(人口千人当たり) | 2019 | 317.5 | — |
| | 全国健康保険協会管掌健康保険受診率(被保険者千人当たり) | 2021 | 8,019.0 | — |
| | 交通・通信費割合(対消費支出)(二人以上の世帯) | 2022 | 17.4 | % |
| 4 | 従属人口指数((15歳未満人口＋65歳以上人口)/15～64歳人口×100) | 2022 | 86.5 | — |
| | 年齢別死亡率(0～4歳)(人口千人当たり) | 2021 | 0.60 | — |
| | 65歳以上世帯員の単独世帯の割合(対一般世帯数) | 2020 | 15.77 | % |
| | 最高気温(日最高気温の月平均の最高値) | 2022 | 33.9 | ℃ |
| | 消費者物価地域差指数(保健医療) | 2022 | 101.2 | — |
| | 幼稚園数(3～5歳人口10万人当たり) | 2022 | 536.7 | 園 |
| | 最終学歴が高校・旧中卒の者の割合(対卒業者総数) | 2020 | 48.9 | % |
| | 高等学校教育費(全日制)(生徒1人当たり) | 2020 | 1,642,753 | 円 |
| | 一般病院の1日平均在院患者数(人口10万人当たり) | 2021 | 1,126.2 | 人 |
| | 生活習慣病による死亡者数(人口10万人当たり) | 2021 | 765.0 | 人 |
| | 高血圧性疾患による死亡者数(人口10万人当たり) | 2021 | 13.2 | 人 |
| | 一般病院病床数(人口10万人当たり) | 2021 | 1,455.0 | 床 |
| | 一般病院平均在院日数(入院患者1人当たり) | 2021 | 29.0 | 日 |
| | 警察官数(人口千人当たり) | 2022 | 2.4 | 人 |
| 5 | 消費者物価地域差指数(家賃を除く総合) | 2022 | 100.7 | — |
| | 高等学校数(15～17歳人口10万人当たり) | 2022 | 220.6 | 校 |
| | 市町村道舗装率(対市町村道実延長) | 2021 | 92.6 | % |
| | 周産期死亡率((死産数(妊娠22週以後)＋早期新生児死亡数)／出生数＋死産数(妊娠22週以後)) | 2021 | 4.4 | — |

※順位は指標値の大きいものから順に付していますが、「死亡者数」のように小さい方が望ましいものもすべて大きい順に並んでいるので、注意してください。

変化が見える、暮らしに役立つ

とうけい

ちょうさ

統計調査

国が実施する調査です



センサスくん



みらいちゃん



家計が見える

かけいちょうさ

家計調査

家庭のお金がどのように使われているかを明らかにします。



雇用が見える

ろうどうりよくちょうさ

労働力調査

人々が働いている状況、失業の状況などを明らかにします。



物価が見える

こうりぶつかとうけいちょうさ

小売物価統計調査

モノやサービスの価格の変化などを明らかにします。



外食にいくら使っているんだろう？



どれくらいの方が仕事をさがしているの？



食用油、見るたびに高くなってるわ！



教育費にいくらかけてる？



育児世代の働く女性はどれくらい増えた？



宮崎から都内に大学進学するけど物価の違いは？

答えは？



<https://www.stat.go.jp/>

統計局

◀かわいい情報はここから ※一部の機種・アプリでは読み取れない場合があります

統計調査員がお伺いしましたら、ご回答をお願いします。

🔒 皆様の個人情報は厳重に保護されます ! 統計調査を装った「かたり調査」にご注意ください

😊 調査の結果は、暮らしをより良くする様々な取り組みに活かされています



総務省統計局・山口県

県勢やまぐちNo. 803
令和6年4月15日発行
編集 山口県統計分析課
発行 山口県統計協会