新幹線鉄道騒音に係る環境基準の規定に基づく地域類型をあてはめる地域の指定図（2　岩国）

I類型

II類型

1：25,000 地形図　NI－53－33
いわくに　（広島16号－

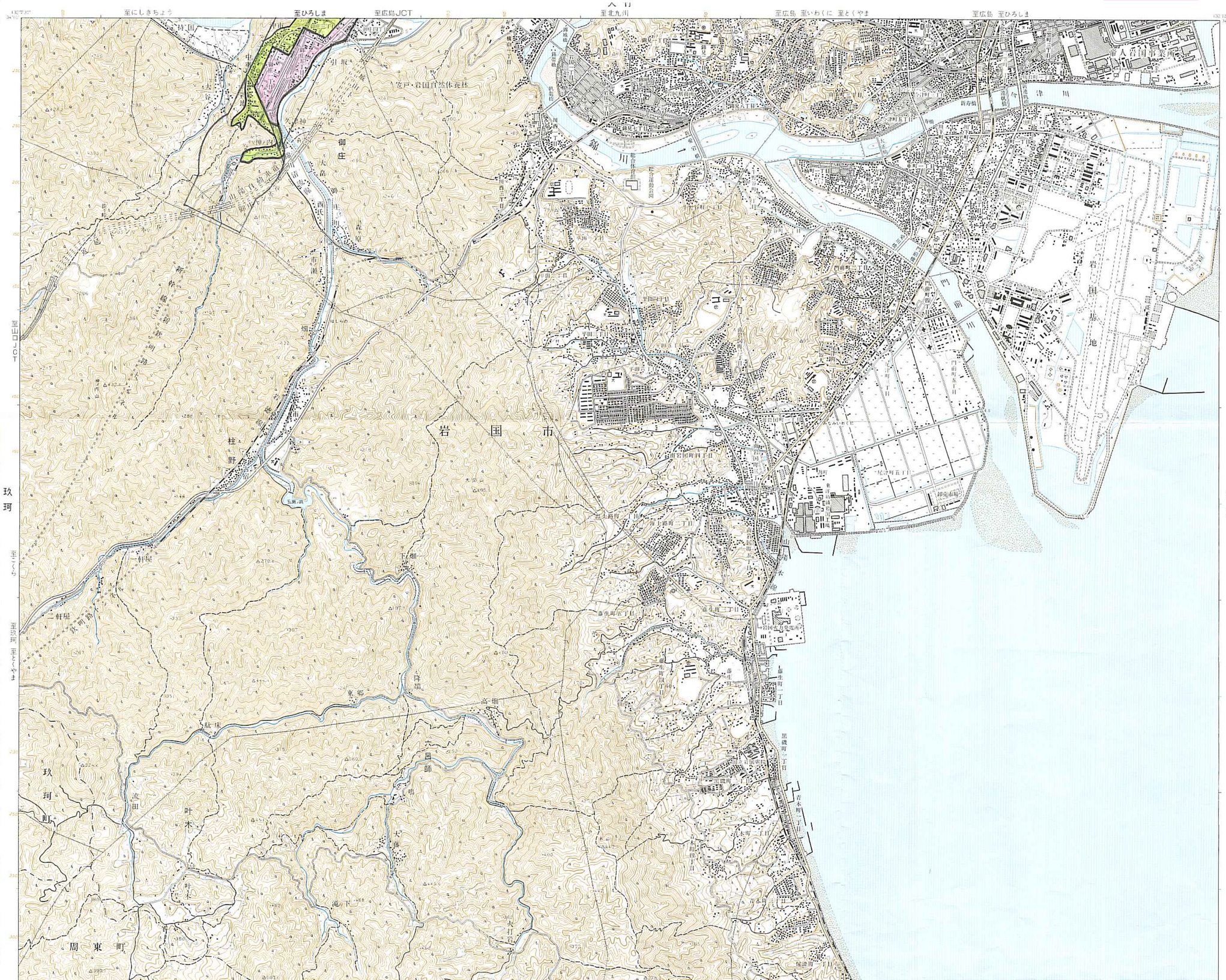

記号

- 幅員13.0m以上の道路
- 幅員5.5m～13.0mの道路
- 幅員3.0m～5.5mの道路
- 幅員1.5m～3.0mの道路
- 幅員1.5m未満の道路
- 国道および路線番号
- 庭園路等
- 建設中の道路
- 有料道路および料金所
- 普通鉄道（単線・複線以上）
- 地下鉄および地下式鉄道
- 特殊軌道
- 路面の鉄道
- 索道
- 建設中または運行休止中の普通鉄道
- 橋および高架部
- 切取部および盛土部
- 送電線
- へい
- 石段
- 都・府・県界
- 北海道の支庁界
- 郡・市界、東京都の区界
- 町・村界、指定都市の区界
- 所属界
- 植生界
- 特定地区界
- 三角点
- 水準点
- 標高点（標石のあるもの・標石のないもの）
- 市役所（東京都の区役所）
- 町村役場（指定都市の区役所）
- 官公署（特定の記号のないもの）
- 裁判所
- 税務署
- 営林署
- 測候所
- 警察署
- 駐在所・派出所
- 消防署
- 保健所
- 郵便局
- 自衛隊
- 工場
- 発電所・変電所
- 小・中学校
- 高等学校
- 大学・高専
- 病院
- 神社
- 寺院
- 高塔
- 記念塔
- 煙突
- 電波塔
- 油井・ガス井
- 灯台
- 坑口・洞口
- 城跡
- 史跡・名勝・天然記念物
- 噴火口・噴気口
- 温泉・鉱泉
- 採鉱地
- 採石場
- 採砂地
- 重要港
- 地方港
- 漁港

田　広葉樹林
畑・牧草地　針葉樹林
果樹園　はいまつ地
桑畑　竹林
茶畑　しの地
その他の樹木畑　やし類林
荒地

建物（小）（大）　立体交差　高層建物（中高層建築物）　墓地　道路の分離帯等　温室・倉庫・タンク等　空地

水面標高　水深　比高　水制　せき　橋　ダム　滝　地下の水路　流水方向　岸高　水門　（高架）（地下）　渡し船

湿地　堤防　護岸　フェリー　防波堤　砂れき地　干がた　岩　隠顕岩

小ガラ地　ガラ地　岩　がけ（土）　がけ（岩）　万平雪

1. 投影はユニバーサル横メルカトル図法、座標帯は第53帯、中央子午線は東経135°
2. 右上の数字は地域メッシュコード
3. 図郭に付した短線は黒が経緯度差1分ごとの目盛、青（経緯度目盛と重複する場合は黒）が基準地域メッシュの目盛
4. 高さの基準は東京湾の平均海面、等高線の間隔は10メートル
5. 磁針方位は西偏約6°40′
6. 図式は昭和61年1：25,000地形図図式

行政区画

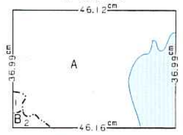

索引図

浜前	大竹	阿多田島
玖珂		甲島
上久原	由宇	伊勢小島

山口県
A．岩国市
B．玖珂郡　1．玖珂町　2．周東町

昭和2年測量
昭和44年改測
平成8年修正測量
1．使用した空中写真は平成7年5月撮影
2．現地調査は平成8年5月実施

1：25,000　岩　国