新幹線鉄道騒音に係る環境基準の規定に基づく地域類型をあてはめる地域の指定図（1　岩国）

I類型

II類型

1:25,000 地形図　NI-53-33-15-2
おおたけ　（広島15号-2）

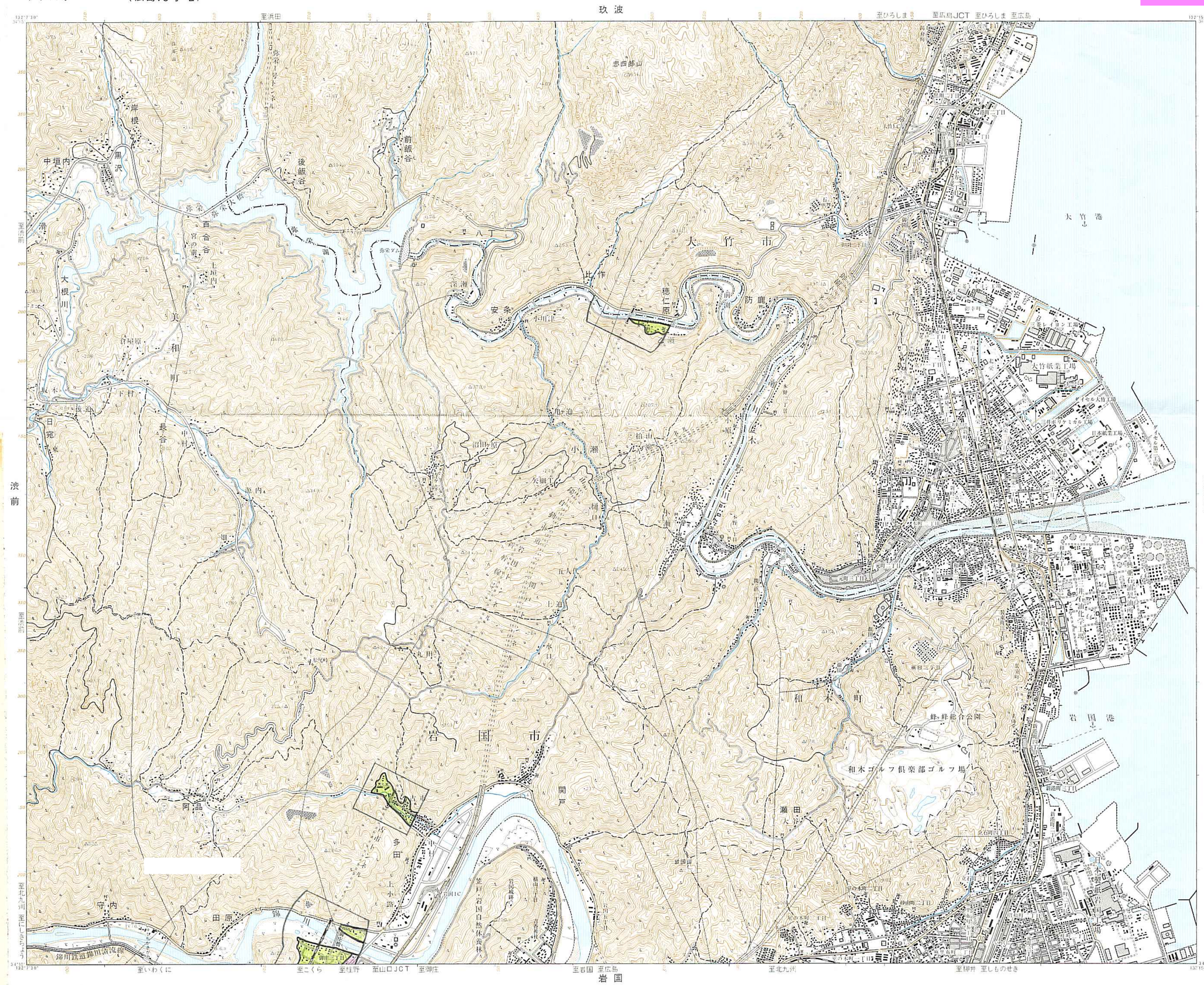

記号

1. 投影はユニバーサル横メルカトル図法、座標帯は第53帯、中央子午線は東経135°
2. 右上の数字は地域メッシュコード
3. 図郭に付した短線は黒が経緯度差1分ごとの目盛、青（経緯度目盛と重複する場合は黒）が基準地域メッシュの目盛
4. 高さの基準は東京湾の平均海面、等高線の間隔は10メートル
5. 磁針方位は西偏約6°40′
6. 図式は昭和61年1:25,000地形図図式

行政区画

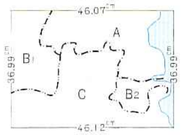

索引図

周防本郷	玖波	厳島
渋前		阿多田島
玖珂	岩国	甲島

広島県
A.大竹市

山口県
B.玖珂郡　1.美和町　2.和木町
C.岩国市

昭和2年測量
昭和44年改測
平成8年修正測量
1. 使用した空中写真は平成7年5月撮影
2. 現地調査は平成8年5月実施

1:25,000　大　竹

著作権所有兼発行者　国土地理院　許可なく複製を禁ずる
平成9年9月1日発行（3色刷）　1刷