綾羅木川水系洪水浸水想定区域図（想定最大規模）　（全体図）

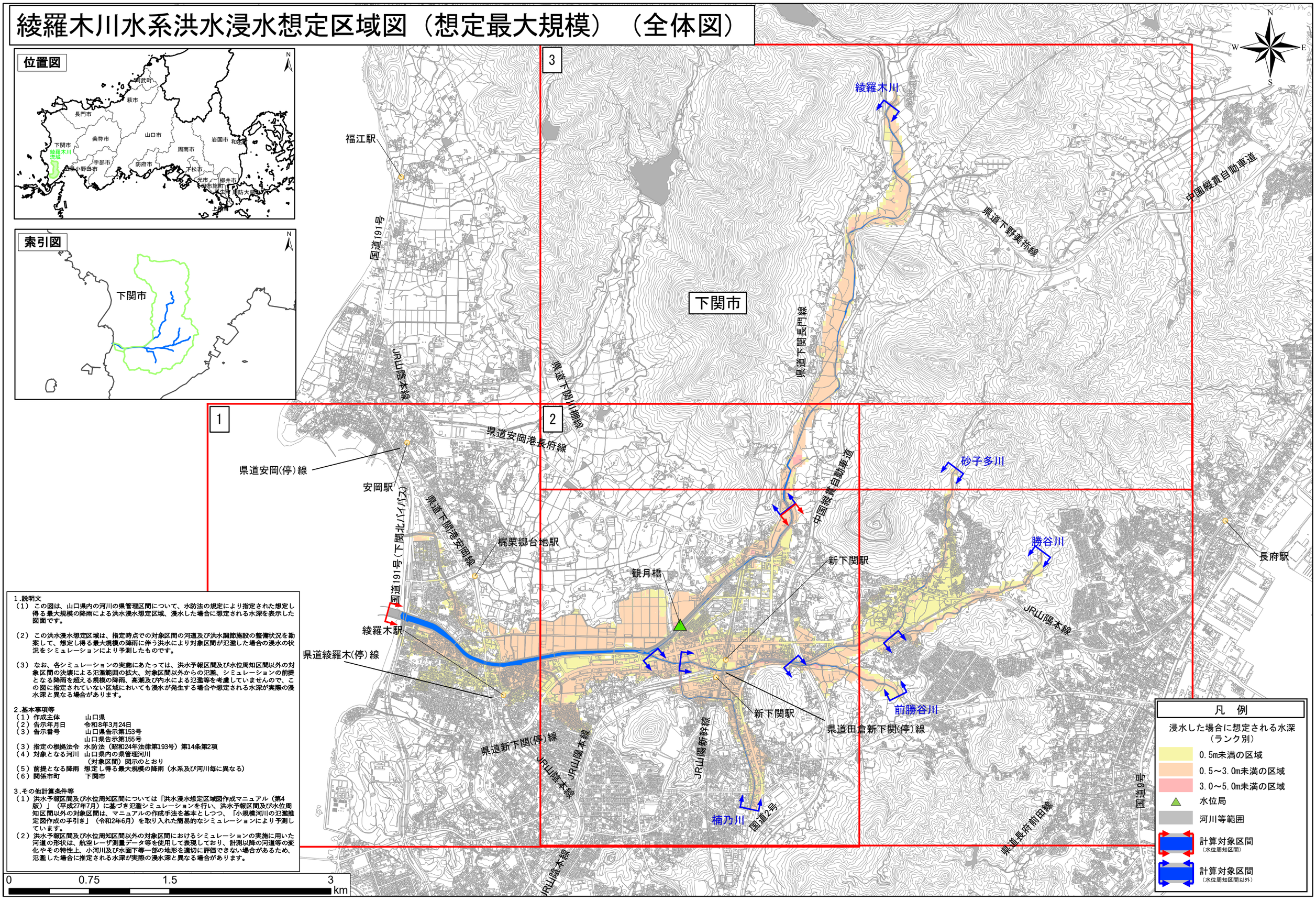

「この地図の作成に当たっては、国土地理院長の承認を得て、同院発行の基盤地図情報を使用した。（測量法に基づく国土地理院長承認（使用）R7JHｓ398）」