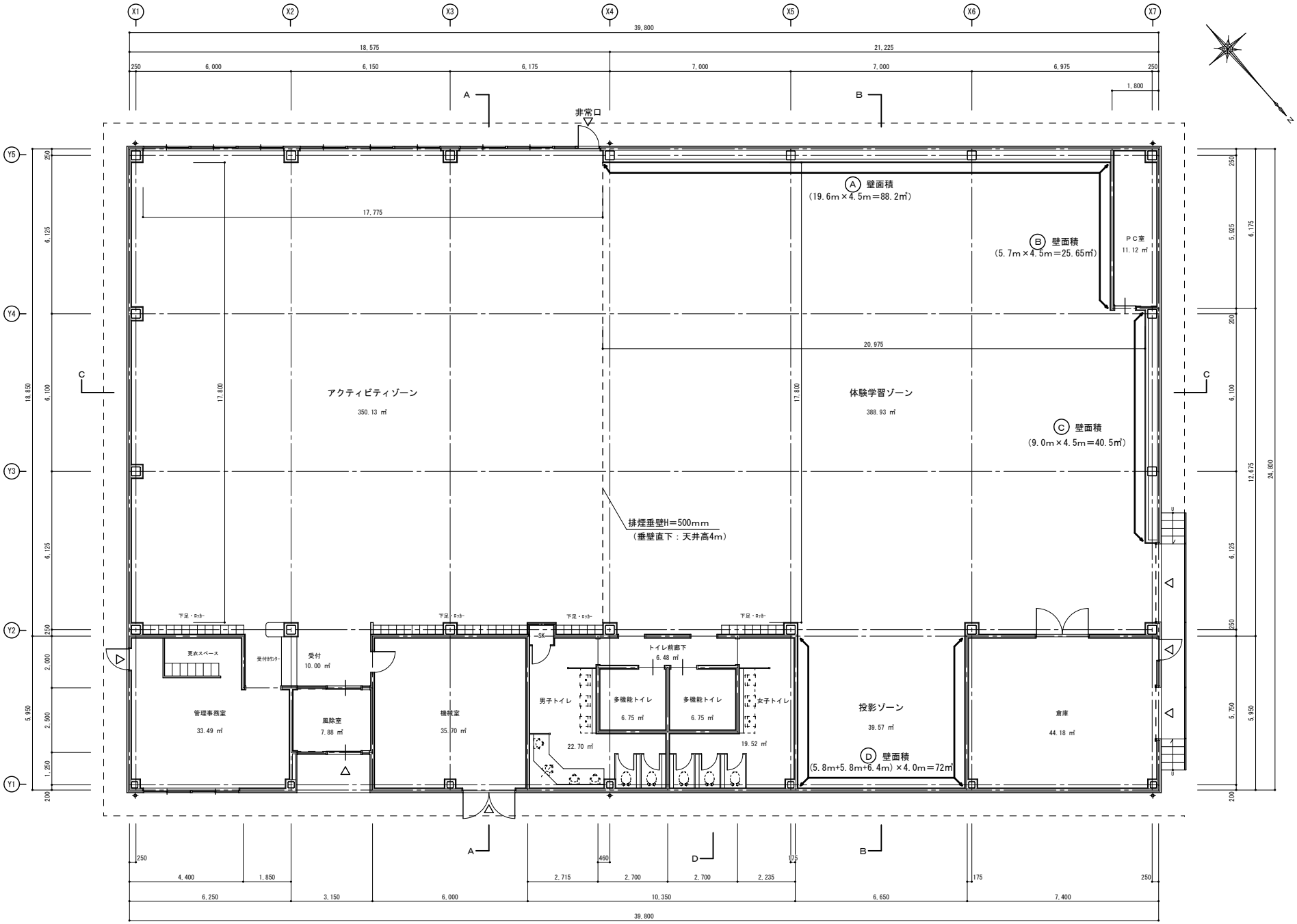
X1
X2
X3
X4
X5
X6
X7
Y1
Y2
Y3
Y4
Y5
39,800
18,575
21,225
6,000
6,150
6,175
7,000
7,000
6,975
1,800
非常口
A
B
C
D
Ⓐ 壁面積
(19.6m×4.5m=88.2㎡)
Ⓑ 壁面積
(5.7m×4.5m=25.65㎡)
Ⓒ 壁面積
(9.0m×4.5m=40.5㎡)
Ⓓ 壁面積
(5.8m+5.8m+6.4m)×4.0m=72㎡
PC室
11.12 ㎡
17,775
20,975
17,800
アクティビティゾーン
350.13 ㎡
体験学習ゾーン
388.93 ㎡
排煙垂壁H=500mm
(垂壁直下：天井高4m)
下足・ロッカー
更衣スペース
受付カウンター
受付
10.00 ㎡
管理事務室
33.49 ㎡
風除室
7.88 ㎡
機械室
35.70 ㎡
SK
男子トイレ
22.70 ㎡
トイレ前廊下
6.48 ㎡
多機能トイレ
6.75 ㎡
多機能トイレ
6.75 ㎡
女子トイレ
19.52 ㎡
投影ゾーン
39.57 ㎡
倉庫
44.18 ㎡
4,400
1,850
2,715
2,700
2,700
2,235
6,250
3,150
6,000
10,350
6,650
7,400
18,850
12,675
24,800