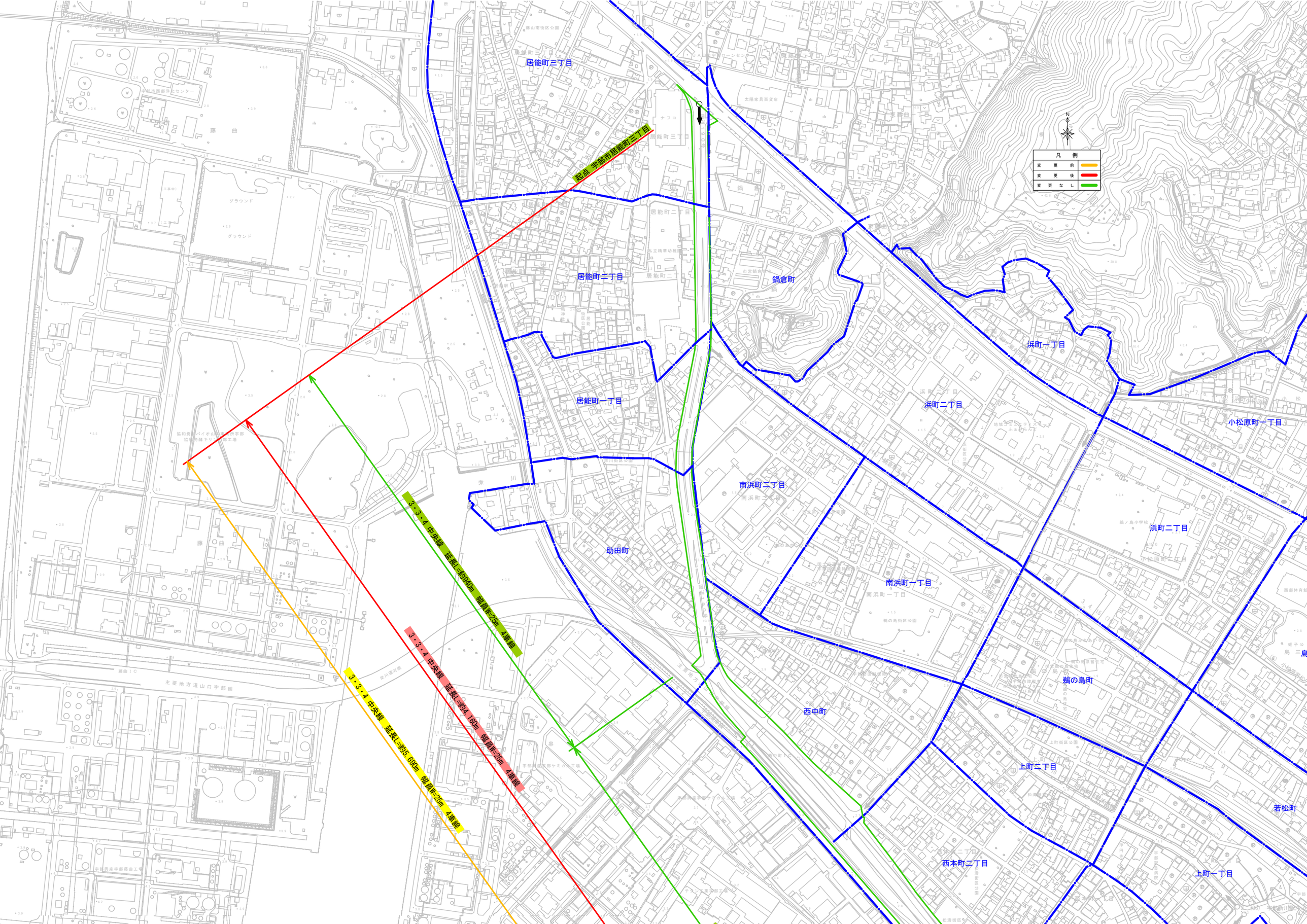
起点 宇部市居能町三丁目
3・3・4 中央線 延長L=約940m 幅員W=25m 4車線
3・3・4 中央線 延長L=約4,160m 幅員W=25m 4車線
3・3・4 中央線 延長L=約5,690m 幅員W=25m 4車線
凡 例
変 更 前
変 更 後
変 更 な し
N
居能町三丁目
居能町二丁目
居能町一丁目
鍋倉町
浜町一丁目
浜町二丁目
小松原町一丁目
南浜町二丁目
助田町
南浜町一丁目
浜町二丁目
鵜の島町
西中町
上町二丁目
若松町
西本町二丁目
上町一丁目

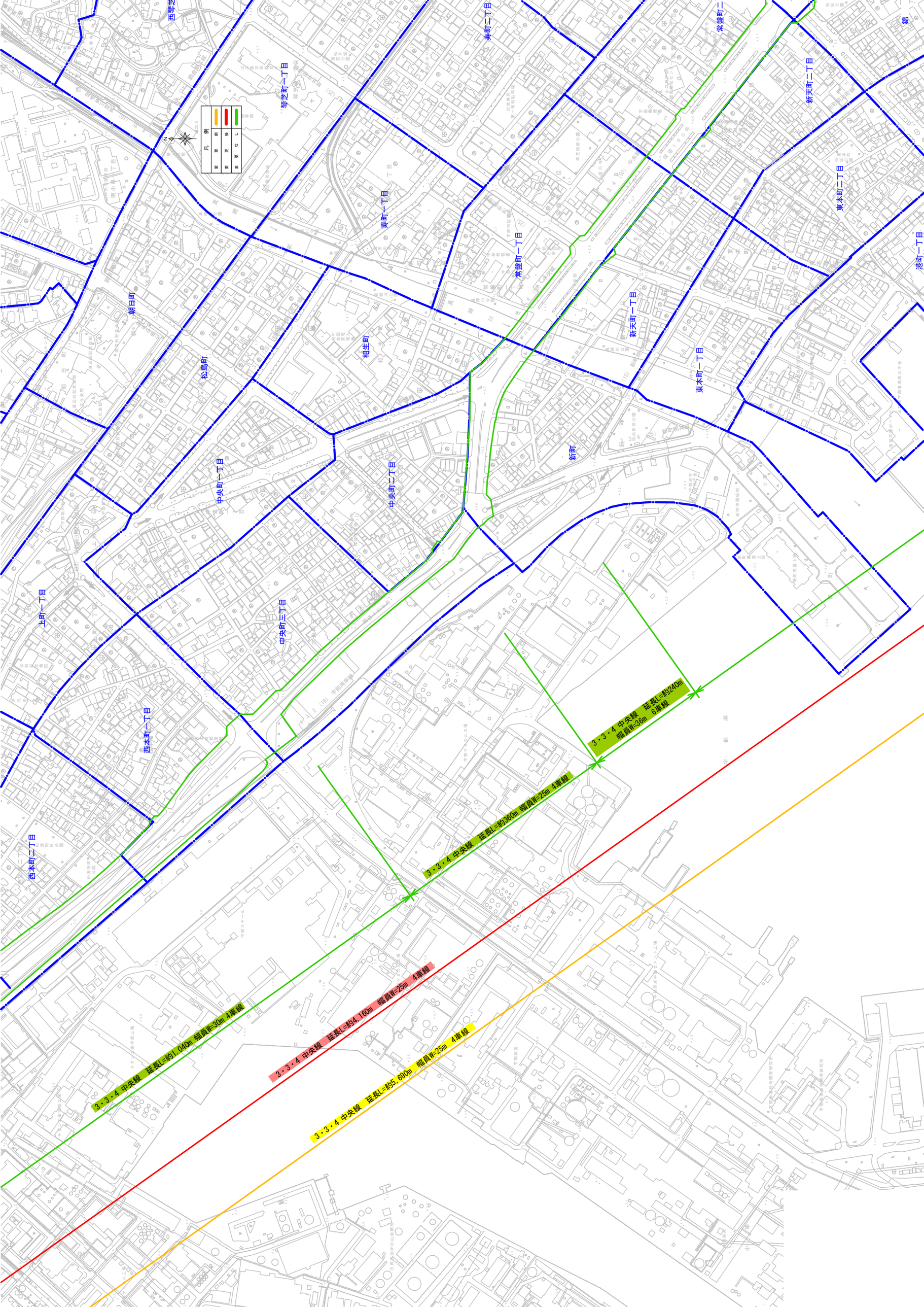

凡例
変更前
変更後
変更なし
N
西琴芝町
琴芝町一丁目
弄町二丁目
常盤町二
新天町二丁目
東本町二丁目
港町一丁目
弄町一丁目
常盤町一丁目
新天町一丁目
東本町一丁目
朝日町
松島町
相生町
新町
中央町一丁目
中央町二丁目
中央町三丁目
上町一丁目
西本町一丁目
西本町二丁目
3・3・4 中央線 延長L=約240m 幅員W=36m 6車線
3・3・4 中央線 延長L=約360m 幅員W=25m 4車線
3・3・4 中央線 延長L=約1,040m 幅員W=30m 4車線
3・3・4 中央線 延長L=約4,160m 幅員W=25m 4車線
3・3・4 中央線 延長L=約5,690m 幅員W=25m 4車線

3・3・4 中央線　延長L=約5,690m　幅員W=25m　4車線

3・3・4 中央線　延長L=約14,160m　幅員W=25m　4車線

3・3・4 中央線　延長L=約800m　幅員W=30m　6車線

3・3・4 中央線　延長L=約780m　幅員W=36m　6車線

終点　宇部市松山町二丁目

凡例

変更前	
変更後	
変更なし	

常盤町二丁目
新天町二丁目
東本町二丁目
松山町一丁目
東新川町
神原町二丁目
港町一丁目
錦町
明治町一丁目
芝中町
恩田
国道190号
松山町二丁目
昭和町一丁目
明治町二丁目
港町二丁目
3・3・9 則貞雀建線
東芝中町
松山町三丁目
昭和町二丁目
幸町
大字沖宇部
松山町四丁目
昭和町三丁目
宇部港

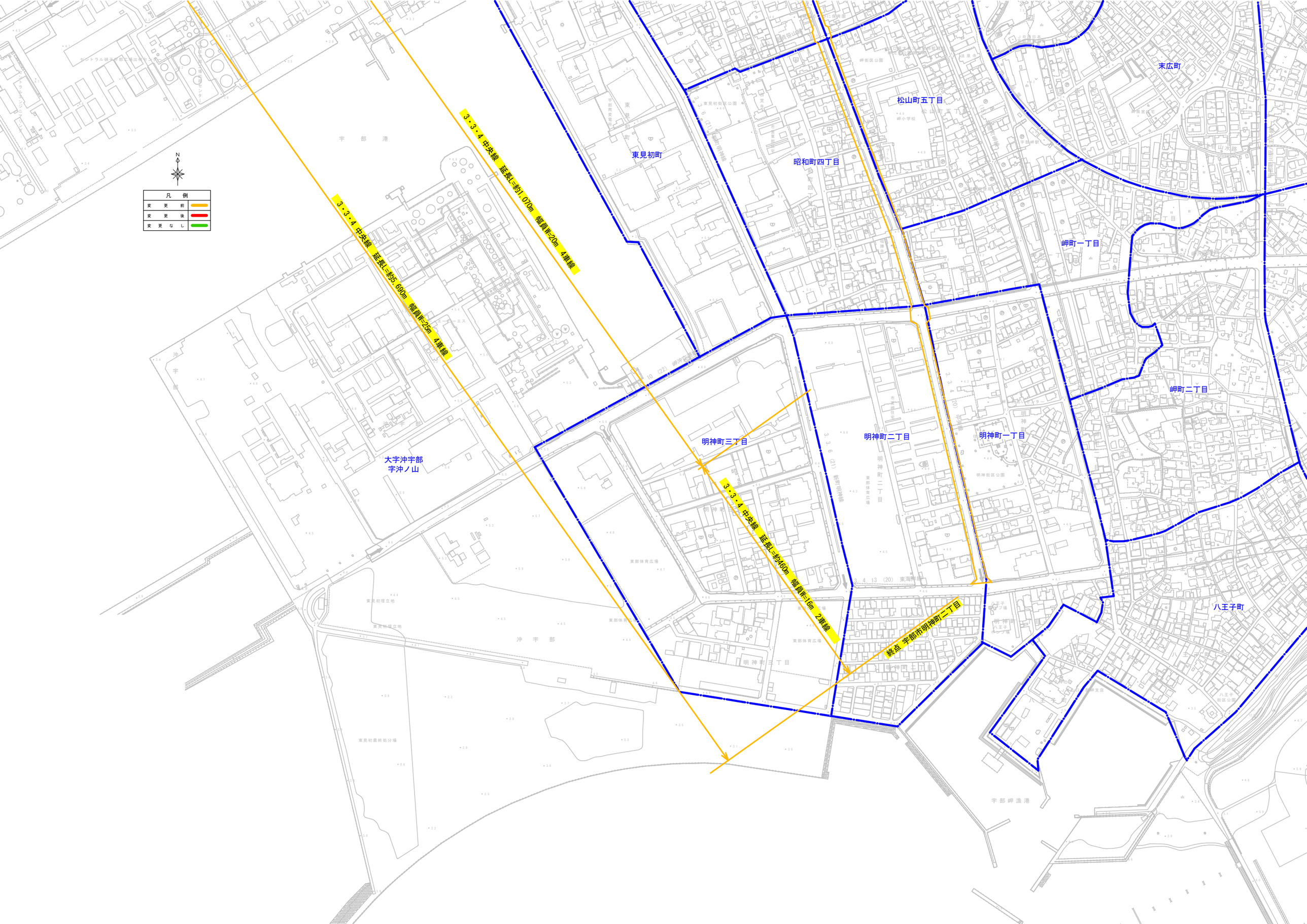
N
凡　例
変　更　前
変　更　後
変　更　な　し
3・3・4 中央線　延長L=約5,690m　幅員W=25m　4車線
3・3・4 中央線　延長L=約1,070m　幅員W=20m　4車線
3・3・4 中央線　延長L=約460m　幅員W=16m　2車線
終点　宇部市明神町二丁目
大字沖宇部
宇沖ノ山
東見初町
昭和町四丁目
松山町五丁目
末広町
岬町一丁目
岬町二丁目
明神町三丁目
明神町二丁目
明神町一丁目
八王子町
沖　宇　部
宇　部　港
宇部岬漁港

恩田町二丁目
恩田町四丁目
則貞一丁目
則貞二丁目
則貞三丁目
則貞四丁目
則貞五丁目
則貞六丁目
恩田町五丁目
草江一丁目
草江二丁目
草江三丁目
五十目山町
末広町
岬町一丁目
笹山町二丁目
亀浦二丁目
亀浦五丁目
起点 宇部市則貞四丁目
凡　例
変　更　前
変　更　後
変　更　な　し
3・3・9 則貞曹達線　延長L=約2,430m　幅員W=22m　4車線
3・3・9 則貞曹達線　延長L=約2,740m　幅員W=22m　4車線
3・3・9 則貞曹達線　延長L=約3,540m　幅員W=22m　4車線

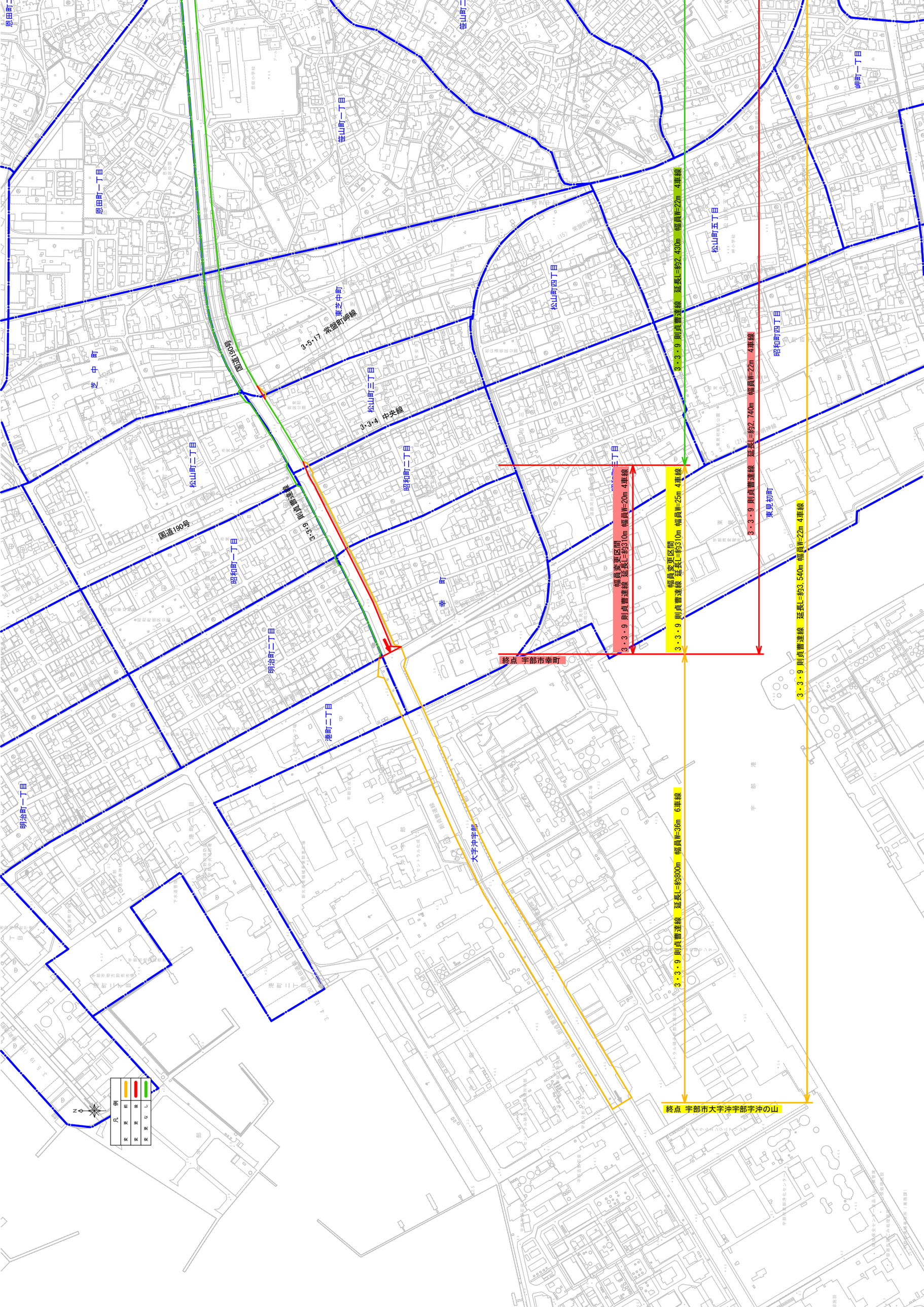

恩田町一丁目
笹山町一丁目
笹山町二丁目
岬町一丁目
松山町五丁目
松山町四丁目
松山町三丁目
松山町二丁目
昭和町四丁目
昭和町二丁目
昭和町一丁目
明治町二丁目
明治町一丁目
港町二丁目
東芝中町
芝中町
幸町
東見初町
国道190号
3・5・17 常盤町岬線
3・3・4 中央線
3・3・9 則貞曹達線
3・3・9 則貞曹達線 延長L=約2,430m 幅員W=22m 4車線
3・3・9 則貞曹達線 延長L=約2,740m 幅員W=22m 4車線
3・3・9 則貞曹達線 延長L=約310m 幅員W=20m 4車線
3・3・9 則貞曹達線 延長L=約310m 幅員W=25m 4車線
3・3・9 則貞曹達線 延長L=約3,540m 幅員W=22m 4車線
3・3・9 則貞曹達線 延長L=約800m 幅員W=36m 6車線
幅員変更区間
終点 宇部市幸町
終点 宇部市大字沖宇部字沖の山
大字沖宇部
凡例
変更前
変更後
変更なし