山口県景気動向指数
令和3年6月分の概要

1　6月のCI（平成27年＝100）は、先行指数：88.9、一致指数：83.3、遅行指数：102.5となった。

(1)　先行指数：2.5 ポイント下降

先行指数は、前月と比較して2.5ポイント下降し、2か月連続の下降となった。3か月後方移動平均は0.50 ポイント上昇し、12か月連続の上昇、7か月後方移動平均は0.73 ポイント上昇し、9か月連続の上昇となった。

(2)　一致指数：0.6ポイント下降

一致指数は、前月と比較して0.6ポイント下降し、12か月ぶりの下降となった。3か月後方移動平均は1.03 ポイント上昇し、10か月連続の上昇、7か月後方移動平均は1.47 ポイント上昇し、7か月連続の上昇となった。

(3)　遅行指数：0.3ポイント下降

遅行指数は、前月と比較して0.3ポイント下降し、2か月ぶりの下降となった。3か月後方移動平均は0.10 ポイント上昇し、5か月連続の上昇、7か月後方移動平均は0.43 ポイント上昇し、2か月連続の上昇となった。

2　一致指数の基調判断

景気動向指数（CI一致指数）は、改善している。

3　一致指数の前月差に対する個別系列の寄与度は、以下のとおり。

寄与度がプラスの系列	寄与度	寄与度がマイナスの系列	寄与度
C1:所定外労働時間指数（製造業）	0.41	C4:鉱工業生産指数	−0.81
C3:有効求人倍率（除く学卒）	0.36	C2:雇用保険受給者実人員	−0.79
C5:輸入通関実績	0.25		

※所定外労働時間指数（製造業）は、事業所規模30人以上の値を用いている。
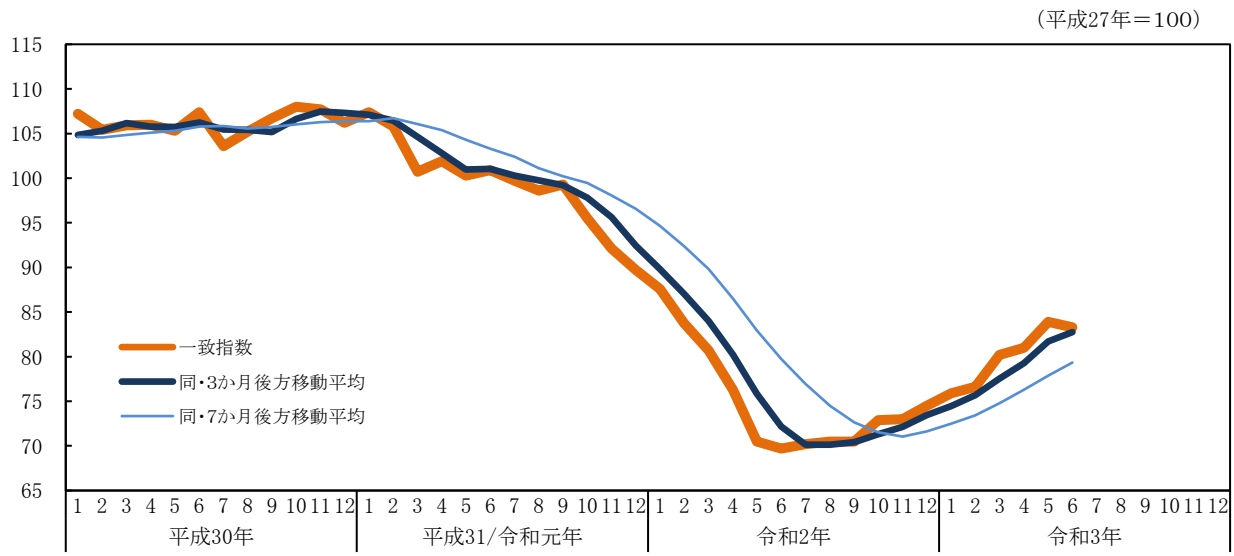
4　一致指数の推移