

平成 2 8 年

山口県鉱工業指数

平成 2 2 年 (2010年) 基準

平成 2 9 年 9 月



山口県

利用に当たって

- 1 「前年比」は原指数を、「前期比」は季節調整済指数を使用しています。
- 2 図中の年区分「Ⅰ」、「Ⅱ」、「Ⅲ」、「Ⅳ」はそれぞれ1～3月期、4～6月期、7～9月期、10～12月期を表しています。
- 3 「年指数」は、各年の1月から12月までの原指数の12か月平均値であり、「四半期別指数」は、季節調整済指数による3か月平均値を表しています。
- 4 各統計表中の記号は次のとおりです。
 - 「－」 …… 実績のないもの
 - 「△」 …… 負の数値
 - 「X」 …… 事業所数が1又は2に関する数値で、申告者の秘密保護のため秘匿した箇所。ただし、3以上の事業所に関する数値でも、秘匿した事業所に関する数値が前後の関係から判明する箇所は「X」で表している。
- 5 採用品目・ウェイト等一覧表中の特殊分類格付の略称は、次のとおりです。
 - 「資」 …… 資本財
 - 「建」 …… 建設財
 - 「耐」 …… 耐久消費財
 - 「非」 …… 非耐久消費財
 - 「鉦」 …… 鉦工業用生産財
 - 「他」 …… その他用生産財

目 次

平成28年山口県鉱工業指数の動向

1 概況	1
2 業種別の動向	2
3 中国地域の動向	8
4 全国の動向	9

統計表

I 原指数

1 業種分類別生産指数	1 2
2 業種分類別出荷指数	1 6
3 業種分類別在庫指数	2 0
4 特殊分類別生産指数	2 4
5 特殊分類別出荷指数	2 5
6 特殊分類別在庫指数	2 6

II 季節調整済指数

1 業種分類別生産指数	2 8
2 業種分類別出荷指数	3 2
3 業種分類別在庫指数	3 6
4 四半期別・業種分類別生産・出荷・在庫指数	4 0
5 特殊分類別生産指数	4 4
6 特殊分類別出荷指数	4 5
7 特殊分類別在庫指数	4 6
8 四半期別・特殊分類別生産・出荷・在庫指数	4 7

III 接続指数

年別・業種分類別生産・出荷・在庫指数	5 0
--------------------	-----

山口県鉱工業指数改定の概要	5 7
---------------	-----

山口県鉱工業指数について	5 9
--------------	-----

採用品目・ウェイト等一覧表	6 7
---------------	-----

印刷時の左右見開きを調整するため、
空白ページを挿入しています。

平成28年山口県鉱工業指数の動向

印刷時の左右見開きを調整するため、
空白ページを挿入しています。

1 概況

(1) 生産指数は、91.6で前年比3.0%の低下であった。

業種別では、石油製品工業、繊維工業、はん用機械工業等10業種が低下し、木材・木工製品工業、電気機械工業、非鉄金属工業等9業種が上昇した。

四半期別にみると、1～3月期で前期比1.2%低下、4～6月期で同3.1%低下、7～9月期で同1.6%低下、10～12月期で同1.4%上昇した。

(2) 出荷指数は、88.3で前年比4.3%の低下であった。

業種別では、電気機械工業、はん用機械工業、石油製品工業等9業種が低下し、非鉄金属工業、木材・木製品工業、電子部品・デバイス工業等10業種が上昇した。

四半期別にみると、1～3月期で前期比4.3%低下、4～6月期で同2.1%上昇、7～9月期で同2.3%低下、10～12月期で同1.3%上昇した。

(3) 在庫指数は、101.6で前年比1.4%の上昇であった。

業種別では、金属製品工業、はん用機械工業、ゴム製品工業等11業種が上昇し、電気機械工業、非鉄金属工業、生産用機械工業等6業種が低下した。

四半期別にみると、1～3月期で前期比3.3%上昇、4～6月期で同1.0%上昇、7～9月期で同3.9%低下、10～12月期で同6.1%低下した。

鉱工業指数の推移

(平成22年=100)

区分	原 指 数		季 節 調 整 済 指 数							
	27年	28年	27年				28年			
			1～3月	4～6月	7～9月	10～12月	1～3月	4～6月	7～9月	10～12月
生 産 指 数	94.4	91.6	94.7	92.5	95.0	95.5	94.4	91.5	90.0	91.3
前年(期)比	1.7	△ 3.0	1.3	△ 2.3	2.7	0.5	△ 1.2	△ 3.1	△ 1.6	1.4
出 荷 指 数	92.3	88.3	93.9	91.7	92.2	91.6	87.7	89.5	87.4	88.5
前年(期)比	0.9	△ 4.3	4.2	△ 2.3	0.5	△ 0.7	△ 4.3	2.1	△ 2.3	1.3
在 庫 指 数	100.2	101.6	100.9	98.0	100.4	101.2	104.5	105.5	101.4	95.2
前年(期)比	△ 0.1	1.4	0.3	△ 2.9	2.5	0.8	3.3	1.0	△ 3.9	△ 6.1

(注) 前年比は原指数、前期比は季節調整済指数による計算値。

(平成22年=100, 季節調整済指数)

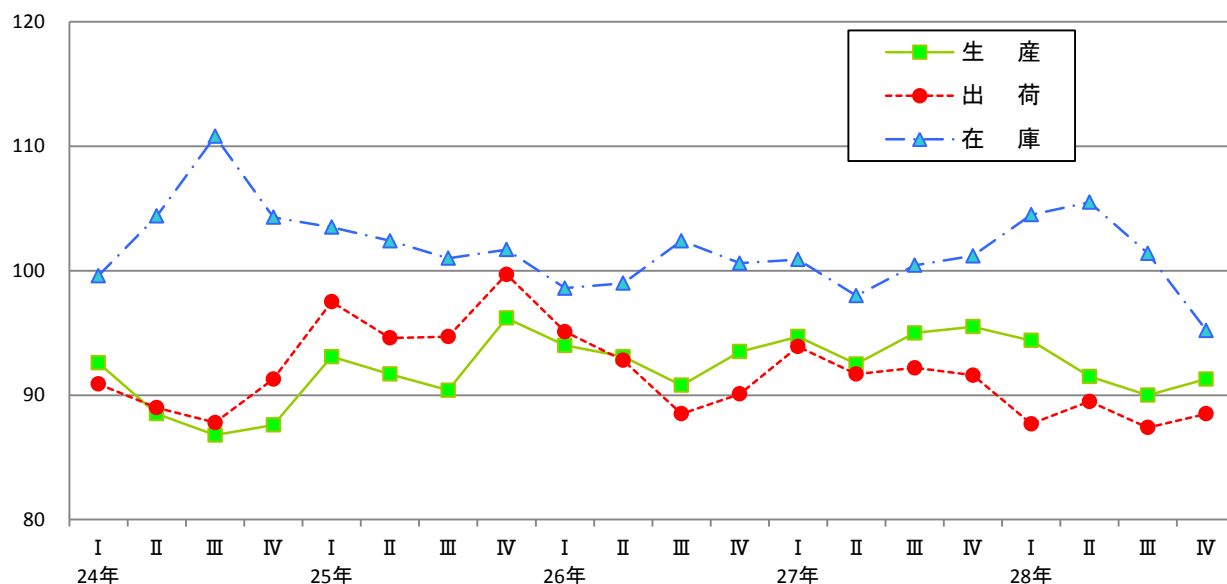

2 業種別の動向 [表は原指数、図は季節調整済指数。表及び図ともに平成22年を100としている。]

※電子部品・デバイス工業はすべての指数が秘匿であるため、記載していない。

(1) 鉄鋼業

生産指数は、98.6で前年比2.8%の上昇、出荷指数は、98.6で同3.2%の上昇、在庫指数は、90.6で同5.3%の低下であった。

区 分	生 産	出 荷	在 庫	
指 数	26年	102.5	100.7	93.4
	27年	95.9	95.5	95.7
	28年	98.6	98.6	90.6
前年比 (%)	26年	3.6	2.5	△ 12.7
	27年	△ 6.4	△ 5.2	2.5
	28年	2.8	3.2	△ 5.3

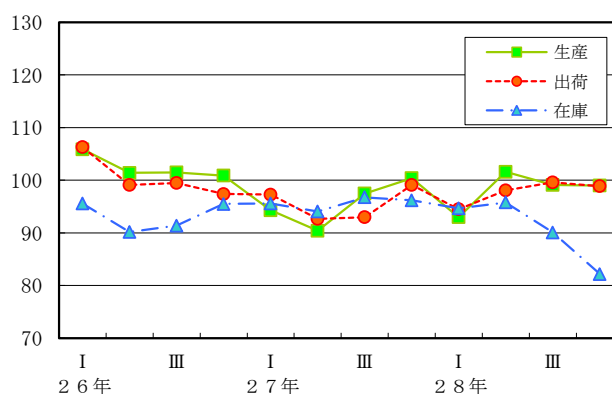

(2) 非鉄金属工業

生産指数は、108.5で前年比9.9%の上昇、出荷指数は、94.1で同14.8%の上昇、在庫指数は、45.5で同18.6%の低下であった。

区 分	生 産	出 荷	在 庫	
指 数	26年	95.3	88.9	56.0
	27年	98.7	82.0	55.9
	28年	108.5	94.1	45.5
前年比 (%)	26年	12.6	11.7	△ 41.5
	27年	3.6	△ 7.8	△ 0.2
	28年	9.9	14.8	△ 18.6

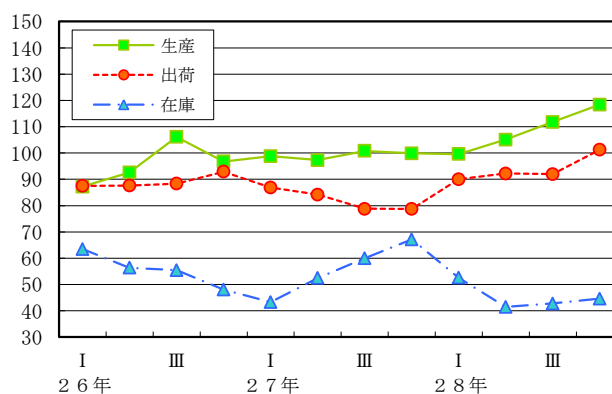

(3) 金属製品工業

生産指数は、96.7で前年比1.9%の低下、出荷指数は、95.5で同1.0%の上昇、在庫指数は、156.7で同41.9%の上昇であった。

区 分	生 産	出 荷	在 庫	
指 数	26年	98.0	96.1	95.5
	27年	98.6	94.6	110.4
	28年	96.7	95.5	156.7
前年比 (%)	26年	△ 2.1	△ 3.3	△ 33.0
	27年	0.6	△ 1.6	15.6
	28年	△ 1.9	1.0	41.9

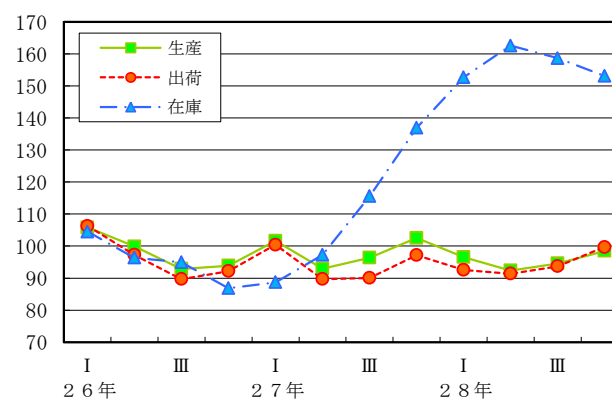

(4) はん用機械工業

生産指数は、100.4で前年比9.7%の低下、出荷指数は、97.9で同11.0%の低下であった。

区 分	生 産	出 荷	在 庫	
指 数	26年	115.0	118.6	x
	27年	111.2	110.0	x
	28年	100.4	97.9	x
前年比 (%)	26年	20.7	22.3	x
	27年	△ 3.3	△ 7.3	x
	28年	△ 9.7	△ 11.0	x

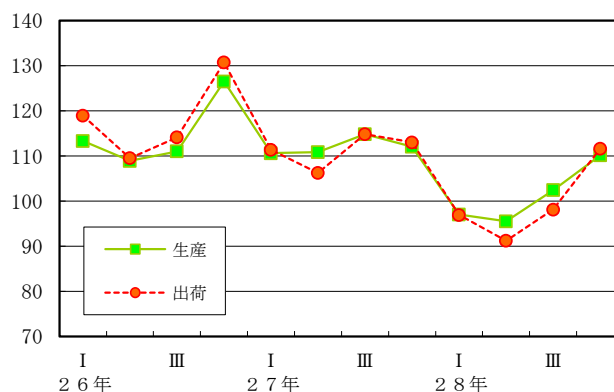

(5) 生産用機械工業

生産指数は、129.6で前年比0.1%の上昇、出荷指数は、138.5で同2.8%の上昇であった。

区 分	生 産	出 荷	在 庫	
指 数	26年	134.1	142.2	x
	27年	129.5	134.7	x
	28年	129.6	138.5	x
前年比 (%)	26年	18.9	23.1	x
	27年	△ 3.4	△ 5.3	x
	28年	0.1	2.8	x

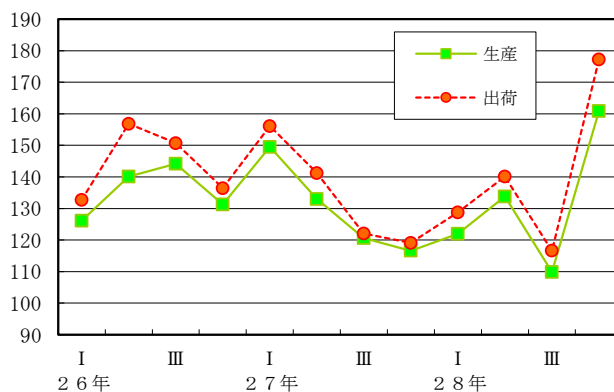

(6) 電気機械工業

生産指数は、168.2で前年比16.2%の上昇、出荷指数は、181.2で同16.1%の低下、在庫指数は95.2で同45.2%の低下であった。

区 分	生 産	出 荷	在 庫	
指 数	26年	174.2	263.8	209.9
	27年	144.8	215.9	173.7
	28年	168.2	181.2	95.2
前年比 (%)	26年	20.9	16.2	14.1
	27年	△ 16.9	△ 18.2	△ 17.2
	28年	16.2	△ 16.1	△ 45.2

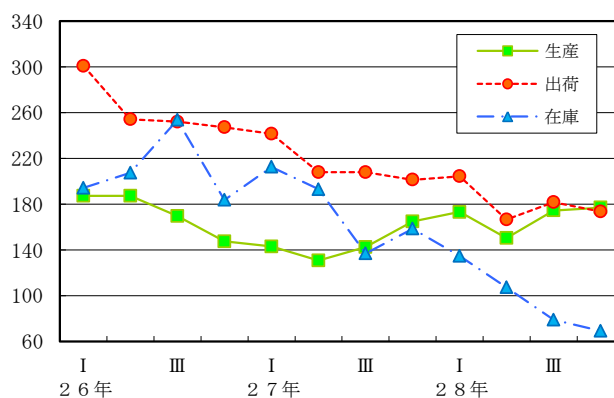

(7) 輸送機械工業

生産指数は、85.5で前年比8.6%の低下、出荷指数は、85.6で同9.1%の低下であった。

区 分	生 産	出 荷	在 庫	
指 数	26年	95.4	95.1	x
	27年	93.5	94.2	x
	28年	85.5	85.6	x
前年比 (%)	26年	2.0	2.0	x
	27年	△ 2.0	△ 0.9	x
	28年	△ 8.6	△ 9.1	x

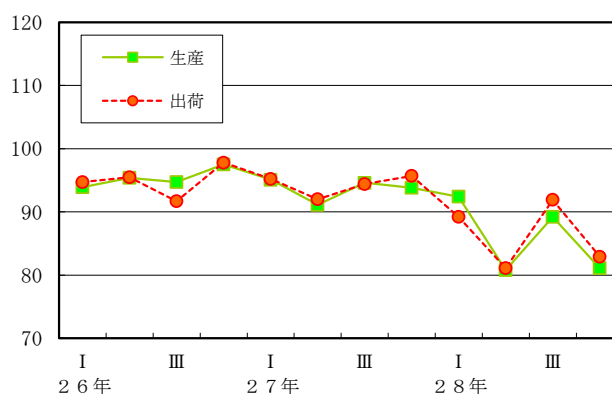

(8) 窯業・土石製品工業

生産指数は、104.2で前年比0.2%の低下、出荷指数は、105.4で同0.1%の上昇、在庫指数は、83.0で同13.8%の低下であった。

区 分	生 産	出 荷	在 庫	
指 数	26年	110.0	109.9	91.5
	27年	104.4	105.3	96.3
	28年	104.2	105.4	83.0
前年比 (%)	26年	3.2	2.2	△ 8.6
	27年	△ 5.1	△ 4.2	5.2
	28年	△ 0.2	0.1	△ 13.8

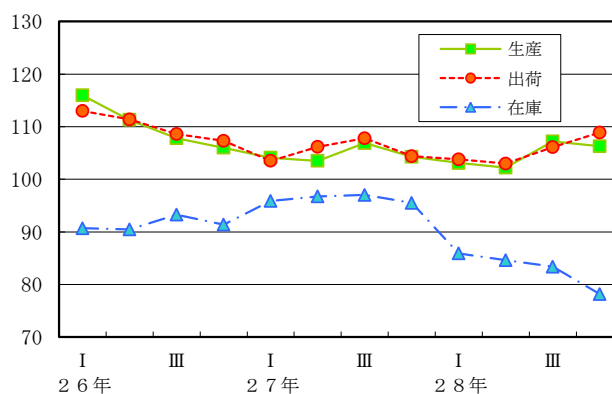

(9) 化学工業

生産指数は、90.6で前年比3.5%の低下、出荷指数は、88.9で同4.2%の低下、在庫指数は、99.8で同1.5%の上昇であった。

区 分	生 産	出 荷	在 庫	
指 数	26年	86.9	87.7	100.3
	27年	93.9	92.8	98.3
	28年	90.6	88.9	99.8
前年比 (%)	26年	△ 2.6	△ 5.0	3.7
	27年	8.1	5.8	△ 2.0
	28年	△ 3.5	△ 4.2	1.5

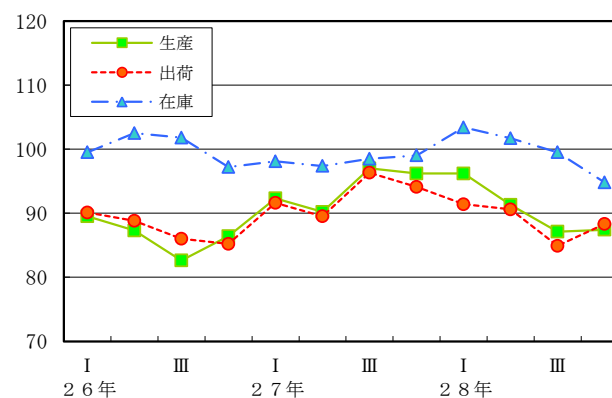

(10) 石油製品工業

生産指数は、72.8で前年比11.1%の低下、出荷指数は、79.7で同9.2%の低下、在庫指数は、105.4で同8.8%の上昇であった。

区 分	生 産	出 荷	在 庫	
指 数	26年	81.8	84.1	91.0
	27年	81.9	87.8	96.9
	28年	72.8	79.7	105.4
前年比 (%)	26年	△ 25.3	△ 21.4	△ 6.7
	27年	0.1	4.4	6.5
	28年	△ 11.1	△ 9.2	8.8

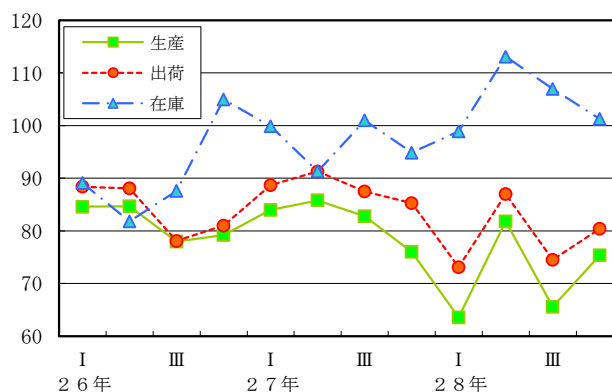

(11) プラスチック製品工業

生産指数は、119.4で前年比0.9%の上昇、出荷指数は、114.9で同0.3%の上昇、在庫指数は、91.7で同10.1%の上昇であった。

区 分	生 産	出 荷	在 庫	
指 数	26年	113.9	111.4	85.9
	27年	118.3	114.5	83.3
	28年	119.4	114.9	91.7
前年比 (%)	26年	2.6	3.7	5.7
	27年	3.9	2.8	△ 3.0
	28年	0.9	0.3	10.1

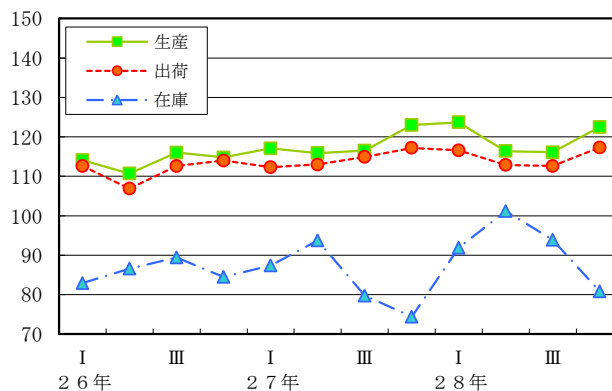

(12) パルプ・紙・紙加工品工業

生産指数は、98.6で前年比0.9%の上昇、出荷指数は、98.6で同3.8%の上昇、在庫指数は、143.9で同1.7%の上昇であった。

区 分	生 産	出 荷	在 庫	
指 数	26年	103.4	97.0	119.6
	27年	97.7	95.0	141.5
	28年	98.6	98.6	143.9
前年比 (%)	26年	9.3	1.0	29.0
	27年	△ 5.5	△ 2.1	18.3
	28年	0.9	3.8	1.7

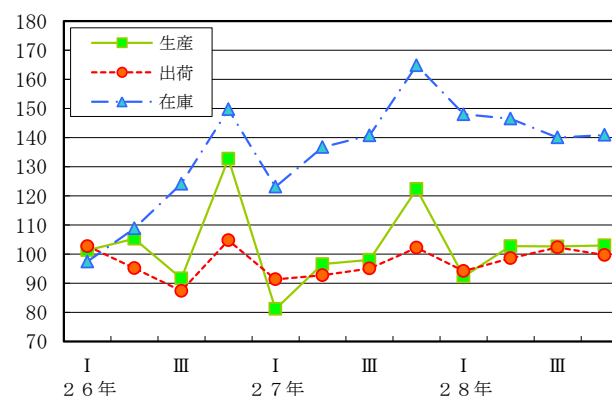

(13) 繊維工業

生産指数は、79.0で前年比10.6%の低下、出荷指数は、79.7で同7.2%の低下、在庫指数は、156.5で同6.8%の上昇であった。

区 分	生 産	出 荷	在 庫	
指 数	26年	92.0	90.2	125.4
	27年	88.4	85.9	146.6
	28年	79.0	79.7	156.5
前年比 (%)	26年	3.3	1.9	3.9
	27年	△ 3.9	△ 4.8	16.9
	28年	△ 10.6	△ 7.2	6.8

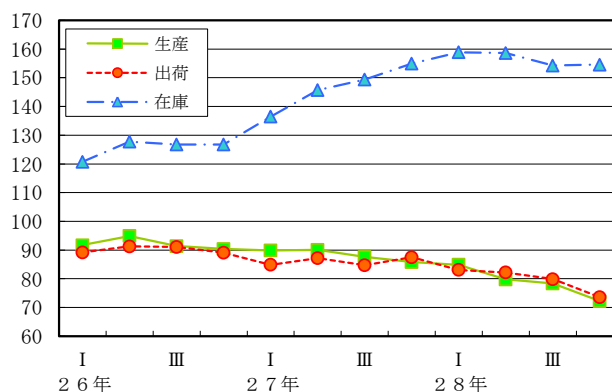

(14) 食料品・たばこ工業

生産指数は、110.0で前年比1.9%の上昇、出荷指数は、104.8で同0.7%の上昇、在庫指数は、123.3で同9.2%の上昇であった。

区 分	生 産	出 荷	在 庫	
指 数	26年	98.6	91.1	98.9
	27年	108.0	104.1	112.9
	28年	110.0	104.8	123.3
前年比 (%)	26年	1.6	2.2	11.8
	27年	9.5	14.3	14.2
	28年	1.9	0.7	9.2

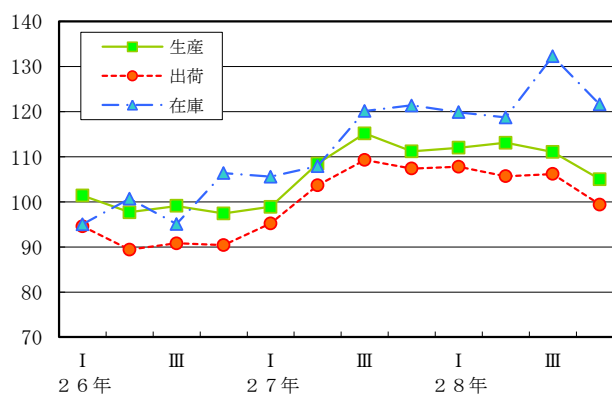

(15) ゴム製品工業

生産指数は、108.6で前年比0.7%の低下、出荷指数は、109.1で同0.8%の低下、在庫指数は、140.0で同10.1%の上昇であった。

区 分	生 産	出 荷	在 庫	
指 数	26年	114.6	114.5	121.5
	27年	109.4	110.0	127.1
	28年	108.6	109.1	140.0
前年比 (%)	26年	10.0	10.4	21.5
	27年	△ 4.5	△ 3.9	4.6
	28年	△ 0.7	△ 0.8	10.1

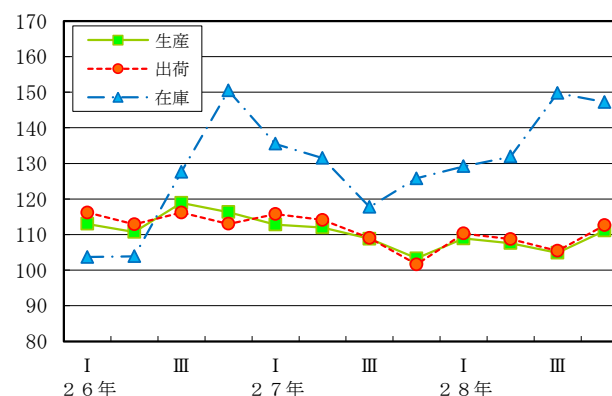

(16) 印刷業

生産指数は、76.0で前年比0.7%の低下、出荷指数は、76.0で同0.7%の低下であった。

区 分	生 産	出 荷	在 庫	
指 数	26年	78.9	78.9	-
	27年	76.5	76.5	-
	28年	76.0	76.0	-
前年比 (%)	26年	△ 23.9	△ 23.8	-
	27年	△ 3.0	△ 3.0	-
	28年	△ 0.7	△ 0.7	-

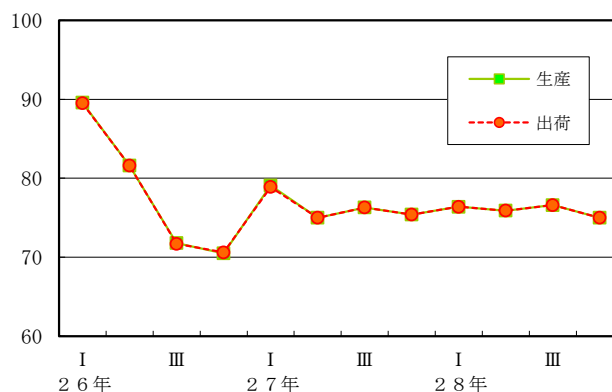

(17) 木材・木製品工業

生産指数は、106.6で前年比17.3%の上昇、出荷指数は、95.8で同12.0%の上昇、在庫指数は、117.1で同7.6%の低下であった。

区 分	生 産	出 荷	在 庫	
指 数	26年	99.2	90.7	140.1
	27年	90.9	85.5	126.7
	28年	106.6	95.8	117.1
前年比 (%)	26年	△ 4.2	△ 4.5	1.0
	27年	△ 8.4	△ 5.7	△ 9.6
	28年	17.3	12.0	△ 7.6

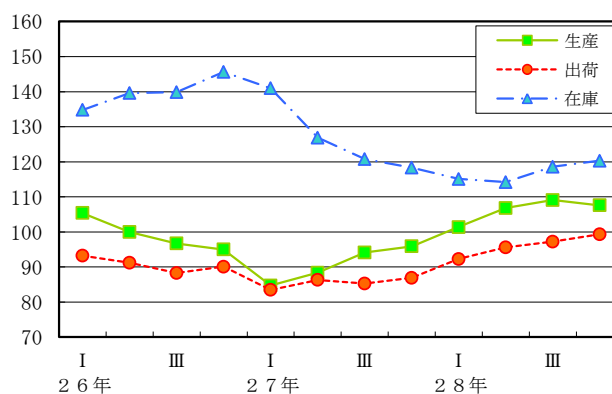

(18) 鋳業

生産指数は、101.3で前年比2.4%の低下、出荷指数は、101.5で同1.6%の低下、在庫指数は、96.9で同1.5%の上昇であった。

区 分	生 産	出 荷	在 庫	
指 数	26年	105.7	104.3	94.5
	27年	103.8	103.1	95.5
	28年	101.3	101.5	96.9
前年比 (%)	26年	3.4	3.0	△ 2.5
	27年	△ 1.8	△ 1.2	1.1
	28年	△ 2.4	△ 1.6	1.5

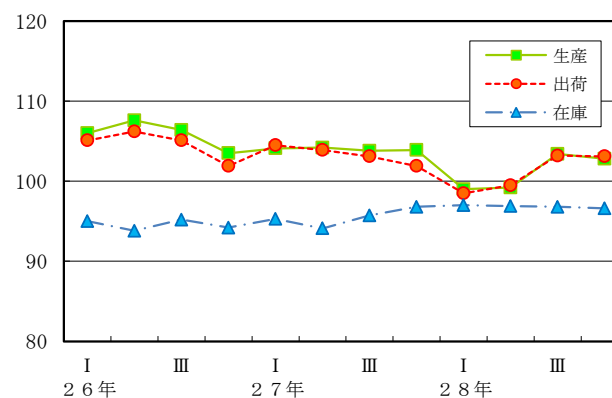

3 中国地域の動向

- (1) 生産指数は、97.1で前年比0.7%の低下であった。
 四半期別にみると、1～3月期で前期比1.4%上昇、4～6月期で同3.3%低下、
 7～9月期で同1.6%上昇、10～12月期で同1.9%上昇した。
- (2) 出荷指数は、93.9で前年比0.7%の低下であった。
 四半期別にみると、1～3月期で前期比0.3%低下、4～6月期で同0.1%低下、
 7～9月期で同0.3%低下、10～12月期で同1.8%上昇した。
- (3) 在庫指数は、101.0で前年比0.5%の低下であった。
 四半期別にみると、1～3月期で前期比2.1%上昇、4～6月期で同0.5%低下、
 7～9月期で同3.0%低下、10～12月期で同3.1%低下した。

鉱工業指数の推移

(平成22年=100)

区 分	原 指 数		季 節 調 整 済 指 数							
	27年	28年	27年				28年			
			1～3月	4～6月	7～9月	10～12月	1～3月	4～6月	7～9月	10～12月
生 指 数	97.8	97.1	99.6	97.8	97.1	96.9	98.3	95.1	96.6	98.4
産 前年(期)比	0.1	△ 0.7	2.8	△ 1.8	△ 0.7	△ 0.2	1.4	△ 3.3	1.6	1.9
出 指 数	94.6	93.9	95.9	94.1	94.5	93.9	93.6	93.5	93.2	94.9
荷 前年(期)比	△ 1.3	△ 0.7	1.4	△ 1.9	0.4	△ 0.6	△ 0.3	△ 0.1	△ 0.3	1.8
在 指 数	101.5	101.0	102.6	100.5	101.1	101.6	103.7	103.2	100.1	97.0
庫 前年(期)比	△ 1.9	△ 0.5	△ 2.1	△ 2.0	0.6	0.5	2.1	△ 0.5	△ 3.0	△ 3.1

(注) 前年比は原指数、前期比は季節調整済指数による計算値。

(平成22年=100, 季節調整済指数)

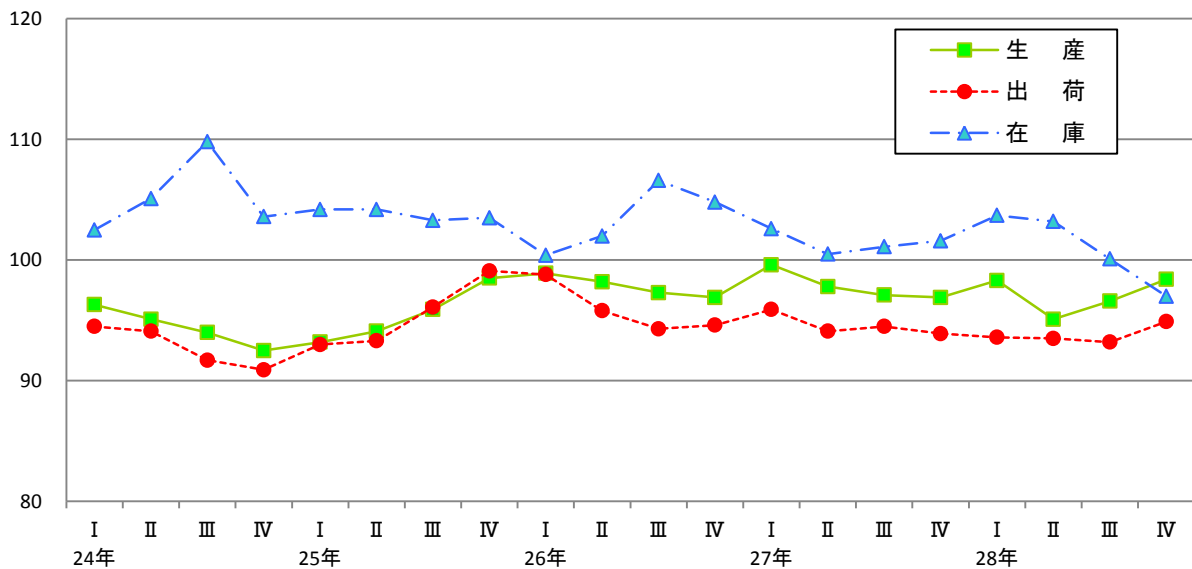

4 全国の動向

- (1) 生産指数は、97.7で前年比0.1%の低下であった。
 四半期別にみると、1～3月期で前期比0.9%低下、4～6月期で同0.3%上昇、
 7～9月期で同1.6%上昇、10～12月期で同1.8%上昇した。
- (2) 出荷指数は、96.3で前年比0.6%の低下であった。
 四半期別にみると、1～3月期で前期比1.9%低下、4～6月期で同0.5%上昇、
 7～9月期で同1.0%上昇、10～12月期で同2.4%上昇した。
- (3) 在庫指数は、110.9で前年比1.9%の低下であった。
 四半期別にみると、1～3月期で前期比0.8%上昇、4～6月期で同0.5%低下、
 7～9月期で同2.0%低下、10～12月期で同2.5%低下した。

鉱工業指数の推移

(平成22年=100)

区 分	原 指 数		季 節 調 整 済 指 数							
	27年	28年	27年				28年			
			1～3月	4～6月	7～9月	10～12月	1～3月	4～6月	7～9月	10～12月
生 指 数	97.8	97.7	99.3	98.0	97.0	97.1	96.2	96.5	98.0	99.8
前年(期)比	△ 1.2	△ 0.1	1.1	△ 1.3	△ 1.0	0.1	△ 0.9	0.3	1.6	1.8
出 指 数	96.9	96.3	98.2	96.9	96.2	96.6	94.8	95.3	96.3	98.6
前年(期)比	△ 1.3	△ 0.6	0.7	△ 1.3	△ 0.7	0.4	△ 1.9	0.5	1.0	2.4
在 指 数	113.0	110.9	112.9	113.4	113.3	112.3	113.2	112.6	110.3	107.5
前年(期)比	3.2	△ 1.9	0.8	0.4	△ 0.1	△ 0.9	0.8	△ 0.5	△ 2.0	△ 2.5

(注) 前年比は原指数、前期比は季節調整済指数による計算値。

(平成22年=100, 季節調整済指数)

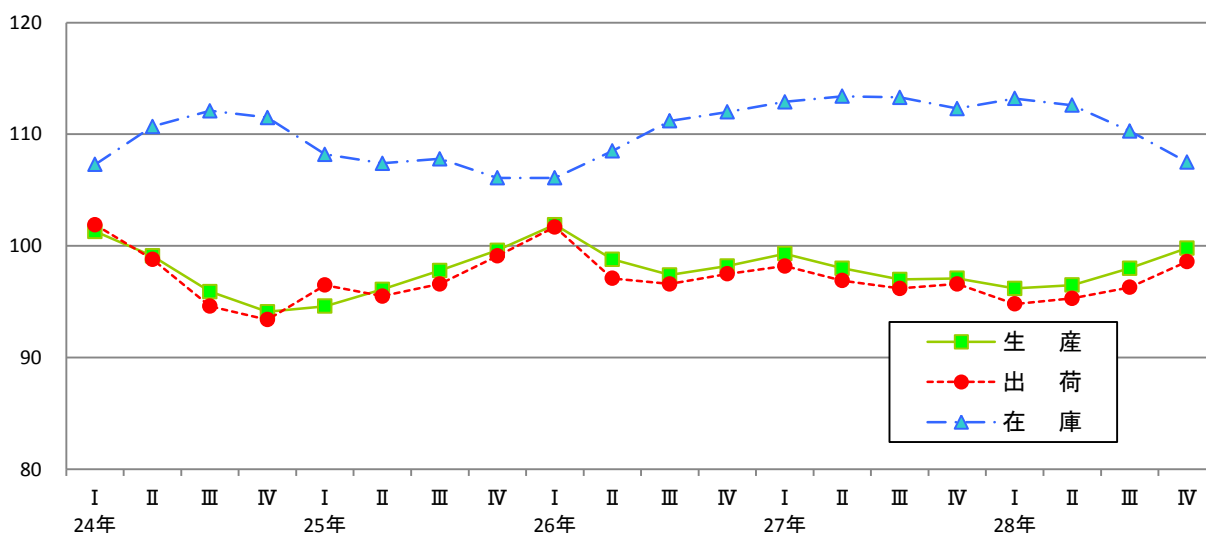

印刷時の左右見開きを調整するため、
空白ページを挿入しています。

統計表

印刷時の左右見開きを調整するため、
空白ページを挿入しています。

I 原 指 数

1 業 種 分 類 別

(原指数)

分類 時系列	業種分類								
	鉱工業	製造工業	鉄鋼業	非鉄金属 工業	金属製品 工業	一般 機械工業 (旧分類)	はん用 機械工業	生産用 機械工業	電気機械 工業
ウ エ イ ト	10 000.0	9 968.0	414.9	286.3	291.8	545.5	208.5	337.0	76.2
平成24年 平均	89.1	89.1	98.7	101.1	94.2	116.2	101.5	125.3	116.8
平成25年 平均	92.8	92.8	98.9	84.6	100.1	106.1	95.3	112.8	144.1
平成26年 平均	92.8	92.8	102.5	95.3	98.0	126.8	115.0	134.1	174.2
平成27年 平均	94.4	94.3	95.9	98.7	98.6	122.5	111.2	129.5	144.8
平成28年 平均	91.6	91.6	98.6	108.5	96.7	118.4	100.4	129.6	168.2
平成24年 1月	89.5	89.5	90.2	111.8	94.8	90.3	106.6	80.1	102.7
平成24年 2月	89.4	89.4	88.0	115.0	87.7	115.0	106.7	120.1	88.1
平成24年 3月	103.1	103.1	107.3	117.3	90.6	182.1	101.5	231.9	94.7
平成24年 4月	89.2	89.2	105.2	117.5	86.3	96.7	97.6	96.1	122.4
平成24年 5月	84.7	84.7	102.6	110.2	94.3	106.3	112.8	102.2	103.0
平成24年 6月	87.2	87.1	97.1	106.3	106.9	113.8	123.0	108.1	151.4
平成24年 7月	88.8	88.8	104.3	82.7	101.6	78.4	107.9	60.1	129.4
平成24年 8月	90.8	90.8	100.6	85.3	83.0	133.5	108.4	149.0	106.8
平成24年 9月	83.1	83.0	99.9	95.3	89.2	128.6	91.3	151.6	115.2
平成24年 10月	81.2	81.1	102.7	87.5	97.2	137.3	80.8	172.2	134.6
平成24年 11月	88.6	88.6	89.1	91.7	100.1	113.1	92.7	125.7	119.4
平成24年 12月	93.8	93.8	96.9	92.9	98.5	99.3	88.8	105.9	133.6
平成25年 1月	89.6	89.6	102.3	90.7	99.5	95.6	74.3	108.8	111.2
平成25年 2月	92.4	92.4	99.2	87.3	87.8	109.2	77.1	129.0	124.1
平成25年 3月	98.8	98.8	105.5	92.4	85.1	150.9	111.7	175.1	152.1
平成25年 4月	91.9	91.9	91.5	88.4	101.1	96.3	94.7	97.2	129.4
平成25年 5月	88.7	88.7	93.9	85.2	101.9	96.9	91.5	100.3	137.3
平成25年 6月	89.5	89.4	97.4	78.4	97.5	121.2	117.5	123.5	155.6
平成25年 7月	93.8	93.8	104.4	61.4	103.4	94.5	106.7	87.0	178.8
平成25年 8月	85.0	84.9	93.8	82.3	96.8	93.4	72.9	106.0	148.9
平成25年 9月	92.4	92.4	96.4	75.9	105.5	102.3	82.0	114.9	157.8
平成25年 10月	97.3	97.3	109.1	86.5	110.7	112.1	93.9	123.4	155.4
平成25年 11月	99.3	99.2	93.2	94.8	105.4	98.3	117.7	86.3	143.7
平成25年 12月	95.4	95.4	100.1	92.3	106.8	102.1	103.2	101.5	135.3
平成26年 1月	96.3	96.3	113.2	86.5	99.6	98.7	88.1	105.3	170.3
平成26年 2月	92.1	92.0	106.9	86.4	99.3	106.7	105.3	107.5	172.7
平成26年 3月	99.8	99.7	106.9	94.6	108.3	173.1	143.5	191.5	196.2
平成26年 4月	92.5	92.4	104.8	98.6	103.5	107.7	108.2	107.4	185.3
平成26年 5月	88.8	88.8	97.1	100.8	97.3	137.9	117.7	150.4	186.0
平成26年 6月	93.0	92.9	100.1	88.1	95.8	124.2	114.2	130.4	226.9
平成26年 7月	98.9	98.9	103.5	98.6	96.8	123.2	116.8	127.2	226.6
平成26年 8月	90.2	90.2	100.4	99.5	85.8	144.0	116.2	161.2	164.4
平成26年 9月	82.3	82.2	102.0	101.6	94.2	125.8	92.8	146.2	158.4
平成26年 10月	88.4	88.4	101.1	88.0	103.4	153.3	192.1	129.3	148.8
平成26年 11月	90.9	90.9	97.7	96.3	96.9	113.9	87.2	130.4	111.2
平成26年 12月	100.9	100.9	95.8	104.0	94.6	112.6	97.7	121.9	143.9
平成27年 1月	92.5	92.5	100.1	99.3	101.7	133.7	122.5	140.6	123.6
平成27年 2月	92.9	92.8	92.8	101.5	100.1	121.5	88.9	141.6	133.3
平成27年 3月	106.0	106.0	97.4	105.6	98.2	181.4	114.5	222.8	161.4
平成27年 4月	91.7	91.7	93.3	105.6	96.6	125.6	128.6	123.8	132.7
平成27年 5月	87.9	87.9	81.8	99.6	86.6	139.1	99.9	163.3	121.5
平成27年 6月	90.1	90.1	90.9	90.0	93.0	102.0	110.2	96.9	146.2
平成27年 7月	98.1	98.1	99.6	96.8	98.5	120.3	135.4	110.9	159.7
平成27年 8月	91.7	91.6	92.7	97.3	86.3	120.8	112.2	126.1	142.0
平成27年 9月	94.2	94.2	104.4	90.9	99.3	107.0	91.8	116.4	145.7
平成27年 10月	94.6	94.5	105.0	102.0	113.1	107.4	129.5	93.7	165.8
平成27年 11月	94.5	94.5	93.0	98.1	105.8	92.2	93.0	91.8	159.8
平成27年 12月	98.3	98.2	99.9	98.1	103.7	118.7	107.4	125.7	145.9
平成28年 1月	93.8	93.9	89.8	97.9	89.2	106.6	92.0	115.5	170.3
平成28年 2月	90.8	90.8	96.7	105.1	108.2	82.1	84.8	80.4	169.0
平成28年 3月	106.3	106.3	98.9	106.5	104.6	176.4	107.6	219.0	177.9
平成28年 4月	94.1	94.1	96.3	111.2	98.2	109.0	88.5	121.7	123.8
平成28年 5月	83.4	83.3	102.1	108.2	85.4	123.1	95.1	140.5	138.8
平成28年 6月	88.0	88.0	99.7	98.3	86.1	117.9	100.3	128.8	184.7
平成28年 7月	93.5	93.4	100.6	97.5	86.8	113.7	114.7	113.0	208.0
平成28年 8月	90.3	90.2	99.3	109.4	87.3	83.1	95.8	75.2	165.9
平成28年 9月	83.5	83.5	103.2	116.1	100.0	105.9	92.6	114.1	172.9
平成28年 10月	81.3	81.2	104.8	103.4	106.7	127.6	86.5	153.0	178.7
平成28年 11月	95.2	95.1	96.3	126.8	106.7	137.0	127.1	143.1	150.8
平成28年 12月	98.9	98.9	95.3	121.2	101.4	138.8	119.7	150.6	177.1

生産指数

(平成22年=100)

(製造工業)									分類 時系列
(化学工業)									
電子部品・ デバイス 工業	輸送機械 工業	窯業・ 土石製品 工業	化学工業	化学肥料	ソーダ 工業製品	無機薬品・ 顔料・触媒	高圧ガス	石油系 芳香族	
399.4	1 905.0	308.6	3 947.0	52.7	122.6	201.0	24.0	126.4	ウェイト
x	81.0	104.5	80.6	106.5	84.5	94.0	84.2	87.2	平成24年 平均
x	93.5	106.6	89.2	101.8	92.3	84.4	88.1	112.9	平成25年 平均
x	95.4	110.0	86.9	101.1	87.9	86.5	90.1	80.0	平成26年 平均
x	93.5	104.4	93.9	107.4	87.2	85.1	97.9	108.3	平成27年 平均
x	85.5	104.2	90.6	100.5	91.3	86.1	103.6	91.7	平成28年 平均
x	81.9	89.7	86.6	127.5	77.9	107.1	96.2	110.4	平成24年 1月
x	85.4	102.7	80.8	118.0	78.0	116.1	91.3	88.4	2月
x	82.4	119.6	99.7	118.8	92.6	100.6	100.3	90.8	3月
x	72.2	91.5	87.8	115.7	90.2	104.4	97.4	90.3	4月
x	80.1	113.1	71.1	65.4	69.9	76.6	77.0	101.6	5月
x	83.1	101.0	73.0	82.8	69.1	93.2	73.6	107.1	6月
x	73.4	96.3	86.1	95.8	96.9	96.4	78.7	105.7	7月
x	74.4	108.4	89.3	98.1	104.5	80.9	82.9	104.4	8月
x	72.7	111.1	69.9	133.5	81.9	86.0	76.1	46.4	9月
x	81.3	95.4	58.4	109.6	70.7	96.9	65.6	26.1	10月
x	90.9	110.1	76.2	93.8	88.1	78.0	79.0	61.2	11月
x	93.7	115.4	88.6	119.1	93.9	91.6	91.7	113.9	12月
x	91.9	94.8	85.9	116.7	97.8	92.1	88.1	115.3	平成25年 1月
x	103.0	95.1	85.0	107.6	92.2	90.4	84.1	104.2	2月
x	97.1	111.8	92.3	102.2	101.1	88.7	84.2	115.5	3月
x	79.9	97.4	96.3	108.8	105.6	84.6	91.6	112.5	4月
x	80.4	104.8	87.0	71.9	75.2	60.7	87.3	114.2	5月
x	87.2	105.7	82.2	85.7	76.8	82.5	87.9	110.3	6月
x	99.9	98.9	92.2	114.3	97.2	87.5	89.4	114.1	7月
x	68.0	117.9	87.4	96.7	101.2	78.1	89.5	111.5	8月
x	109.3	113.1	80.3	105.4	86.5	90.2	86.7	108.3	9月
x	108.9	104.4	86.7	101.4	80.6	87.1	73.2	113.9	10月
x	109.9	117.0	96.2	103.1	99.9	81.5	92.2	114.9	11月
x	86.4	118.3	99.0	107.9	93.4	89.6	103.2	119.6	12月
x	98.6	105.0	98.0	114.7	96.5	91.6	99.3	120.0	平成26年 1月
x	95.8	107.7	89.4	109.5	89.8	93.2	96.3	99.7	2月
x	97.8	132.4	91.9	102.7	96.2	91.3	94.9	50.7	3月
x	86.4	106.6	91.7	117.2	98.4	91.5	103.8	77.9	4月
x	88.5	111.0	79.1	42.0	67.9	66.1	89.5	84.2	5月
x	97.4	107.3	86.3	85.2	75.8	86.8	74.0	88.5	6月
x	96.8	106.3	100.9	97.4	100.9	89.0	79.9	88.3	7月
x	71.9	112.6	93.8	96.7	107.2	82.7	88.7	102.5	8月
x	107.8	108.1	55.2	119.7	74.1	84.8	74.4	39.5	9月
x	107.9	96.6	65.2	108.3	69.1	88.2	79.7	31.4	10月
x	95.7	112.8	84.3	105.4	84.2	77.2	95.0	63.7	11月
x	99.6	113.6	107.2	114.2	95.1	95.1	105.3	113.3	12月
x	94.5	97.7	92.8	124.6	85.3	92.9	97.3	111.1	平成27年 1月
x	99.5	96.0	90.0	106.8	84.7	85.1	96.6	102.2	2月
x	104.5	118.4	106.3	106.7	93.9	99.9	105.0	115.6	3月
x	77.6	97.8	93.0	106.9	93.9	80.6	102.3	104.0	4月
x	81.0	102.3	84.4	105.7	68.1	62.2	97.0	108.6	5月
x	94.0	98.3	86.2	113.7	73.0	93.0	100.8	106.3	6月
x	92.9	108.0	101.8	81.4	95.4	95.0	99.0	112.8	7月
x	80.6	105.1	97.9	92.4	92.7	70.4	102.2	113.3	8月
x	101.2	111.8	89.8	114.6	87.8	85.2	92.0	107.8	9月
x	105.7	93.1	85.7	111.6	79.6	93.6	72.1	110.8	10月
x	98.7	110.9	94.8	114.5	93.5	78.8	100.9	93.9	11月
x	92.1	113.5	103.5	110.0	97.9	84.3	109.6	113.0	12月
x	93.4	93.2	102.6	104.7	100.7	93.5	108.6	111.0	平成28年 1月
x	102.8	96.7	88.8	111.2	92.1	87.8	105.8	90.9	2月
x	95.4	117.9	110.5	114.1	100.1	91.8	107.2	99.8	3月
x	83.3	96.8	97.6	107.4	98.4	83.8	112.6	111.5	4月
x	61.1	96.4	82.2	49.5	69.8	63.5	102.7	115.2	5月
x	73.7	99.7	86.8	73.3	77.1	80.4	101.3	109.4	6月
x	80.6	99.9	97.9	88.2	98.4	96.3	102.0	114.1	7月
x	77.9	115.4	98.4	103.1	104.1	80.9	115.6	110.0	8月
x	102.1	110.1	65.1	118.6	87.1	96.5	96.3	32.1	9月
x	83.7	106.5	62.6	98.5	73.2	83.2	72.1	23.9	10月
x	93.3	102.7	89.1	108.7	94.5	76.1	104.1	65.8	11月
x	78.9	115.1	106.0	128.5	100.3	99.2	115.1	117.1	12月

1 業 種 分 類 別

(原指数)

分類 時系列	(鉄工業)								
	(製造工業)								
	(化学工業)								
	環式中間物 ・合成染料	有機薬品	プラスチック	合成ゴム	塗料・印刷 インキ	医薬品	火薬類	農薬	石油製品 工業
ウエイト	767.6	786.5	871.1	444.7	9.8	508.5	9.0	23.1	353.7
平成24年 平均	82.8	72.1	56.5	87.2	101.9	113.3	x	x	95.1
平成25年 平均	99.7	82.7	70.3	94.1	90.7	104.8	x	x	109.5
平成26年 平均	92.4	83.2	71.8	79.8	98.1	115.5	x	x	81.8
平成27年 平均	101.8	91.2	76.9	89.3	96.7	118.4	x	x	81.9
平成28年 平均	98.3	91.3	78.2	80.1	92.3	107.8	x	x	72.8
平成24年 1月	95.9	79.9	54.3	106.4	95.3	104.2	x	x	110.3
平成24年 2月	97.8	75.2	52.7	84.8	100.5	86.8	x	x	85.0
平成24年 3月	101.2	93.2	53.2	99.7	106.0	186.5	x	x	84.0
平成24年 4月	94.7	84.7	58.9	99.0	100.3	109.5	x	x	72.7
平成24年 5月	62.5	56.8	45.7	92.1	102.4	120.4	x	x	93.3
平成24年 6月	55.2	56.6	44.8	95.8	108.3	133.4	x	x	106.7
平成24年 7月	92.1	71.4	65.6	109.3	107.2	100.3	x	x	110.3
平成24年 8月	92.7	89.9	79.4	112.4	98.2	76.7	x	x	106.3
平成24年 9月	32.7	75.3	57.2	78.8	102.7	118.5	x	x	72.5
平成24年 10月	67.4	39.3	45.1	12.3	108.2	117.7	x	x	85.5
平成24年 11月	98.1	59.1	50.7	45.6	100.9	135.2	x	x	95.1
平成24年 12月	103.5	83.5	70.9	110.7	92.3	70.4	x	x	119.5
平成25年 1月	103.0	87.9	74.6	89.1	76.6	54.6	x	x	115.3
平成25年 2月	100.5	72.1	65.2	98.0	80.5	93.2	x	x	103.9
平成25年 3月	109.5	87.4	70.3	110.6	85.2	88.3	x	x	108.3
平成25年 4月	107.6	88.1	72.6	92.0	92.0	132.2	x	x	107.2
平成25年 5月	84.3	82.5	73.3	97.2	90.2	118.2	x	x	110.8
平成25年 6月	87.3	82.7	63.2	77.5	91.0	103.4	x	x	106.9
平成25年 7月	110.6	82.1	81.4	100.6	100.3	82.5	x	x	111.2
平成25年 8月	109.8	84.3	69.9	92.9	87.9	79.1	x	x	105.0
平成25年 9月	72.2	82.2	60.0	86.1	92.4	104.6	x	x	108.7
平成25年 10月	94.9	67.3	61.3	87.6	98.8	138.8	x	x	111.6
平成25年 11月	107.1	85.6	75.8	98.0	102.5	130.3	x	x	108.8
平成25年 12月	110.1	90.7	76.5	99.2	90.6	132.1	x	x	115.8
平成26年 1月	109.8	97.6	79.9	99.7	94.1	106.7	x	x	107.8
平成26年 2月	101.2	85.9	72.6	87.5	96.3	96.4	x	x	81.7
平成26年 3月	92.9	79.1	63.7	98.9	98.1	156.6	x	x	64.0
平成26年 4月	111.1	96.7	81.5	92.7	104.5	67.4	x	x	76.4
平成26年 5月	81.9	77.8	72.3	86.1	95.0	90.1	x	x	87.3
平成26年 6月	88.1	82.3	69.6	77.0	96.4	127.8	x	x	89.0
平成26年 7月	111.8	88.8	86.7	97.7	102.4	141.7	x	x	81.2
平成26年 8月	99.4	95.6	80.6	98.4	78.7	103.4	x	x	80.2
平成26年 9月	30.9	62.5	55.8	52.6	104.9	60.5	x	x	62.1
平成26年 10月	72.1	53.2	43.3	13.3	109.0	146.5	x	x	79.8
平成26年 11月	102.6	79.3	71.0	56.8	101.3	116.2	x	x	82.8
平成26年 12月	107.0	100.0	84.9	96.3	96.6	172.1	x	x	89.7
平成27年 1月	106.8	89.7	67.6	99.1	94.0	107.9	x	x	77.7
平成27年 2月	102.8	91.2	77.4	85.1	92.5	90.3	x	x	78.3
平成27年 3月	109.7	101.2	83.8	91.9	86.8	161.4	x	x	88.2
平成27年 4月	115.1	94.1	80.0	91.7	104.8	79.3	x	x	87.6
平成27年 5月	91.1	85.8	76.4	90.9	90.5	83.8	x	x	87.8
平成27年 6月	91.3	82.9	74.7	77.4	102.4	101.8	x	x	82.3
平成27年 7月	113.2	89.3	92.6	94.1	105.9	131.5	x	x	85.3
平成27年 8月	115.2	90.6	87.9	83.3	83.5	123.6	x	x	79.0
平成27年 9月	75.8	89.4	61.8	89.9	97.7	155.7	x	x	78.2
平成27年 10月	87.1	77.7	53.6	91.1	106.2	134.4	x	x	89.3
平成27年 11月	100.5	102.2	82.8	76.9	101.5	113.6	x	x	77.2
平成27年 12月	113.4	100.1	84.0	100.0	94.7	137.2	x	x	71.6
平成28年 1月	109.7	101.8	84.3	102.4	89.7	126.9	x	x	60.5
平成28年 2月	105.6	94.9	77.7	85.7	100.2	69.9	x	x	52.8
平成28年 3月	113.2	99.7	87.7	97.2	107.0	185.4	x	x	61.7
平成28年 4月	116.4	101.7	82.8	97.1	96.9	88.0	x	x	86.3
平成28年 5月	88.5	88.0	75.9	88.2	74.7	74.1	x	x	87.3
平成28年 6月	93.8	86.7	71.8	79.7	95.4	108.9	x	x	85.1
平成28年 7月	112.5	85.7	87.6	87.2	89.7	119.5	x	x	84.3
平成28年 8月	107.0	105.6	89.6	93.9	83.3	97.3	x	x	80.3
平成28年 9月	38.6	74.7	54.3	62.8	96.2	93.0	x	x	37.2
平成28年 10月	73.4	56.6	51.5	12.6	92.2	110.2	x	x	67.7
平成28年 11月	107.6	93.9	83.5	52.9	100.5	97.9	x	x	82.1
平成28年 12月	113.6	106.1	91.5	101.8	82.3	122.0	x	x	87.7

生産指数(つづき)

(平成22年=100)

(製造工業)								電力・ ガス事業	産業総合 (鉱工業、 電力・ガス 事業)	分類 時系列
プラスチック 製品工業	パルプ・ 紙・紙加 工品工業	繊維工業	食料品・ たばこ 工業	ゴム製品 工業	印刷業	木材・ 木製品 工業	鉱業			
202.3	159.3	146.4	359.0	447.3	78.8	46.5	32.0	812.2	10 812.2	ウェイト
94.1	105.6	96.5	103.8	115.2	102.1	98.8	102.7	113.0	90.9	平成24年 平均
111.0	94.6	89.1	97.0	104.2	103.7	103.6	102.2	106.0	93.8	平成25年 平均
113.9	103.4	92.0	98.6	114.6	78.9	99.2	105.7	96.7	93.1	平成26年 平均
118.3	97.7	88.4	108.0	109.4	76.5	90.9	103.8	101.6	94.9	平成27年 平均
119.4	98.6	79.0	110.0	108.6	76.0	106.6	101.3	92.6	91.7	平成28年 平均
86.3	125.1	105.2	88.1	109.7	90.7	102.0	100.8	118.0	91.6	平成24年 1月
89.6	115.8	95.5	102.1	123.6	98.3	95.9	103.9	129.0	92.4	2月
96.4	123.3	102.7	111.8	132.4	119.9	97.1	117.7	116.0	104.1	3月
91.6	124.4	99.4	105.7	127.3	107.2	96.1	91.9	107.5	90.5	4月
95.4	126.7	98.2	98.2	116.7	102.6	92.3	94.3	124.4	87.7	5月
96.7	77.2	93.8	103.1	129.7	105.4	98.6	104.2	111.2	89.0	6月
99.3	110.6	91.8	103.9	131.0	98.9	97.5	99.9	124.4	91.5	7月
89.2	114.9	89.8	90.3	97.0	101.9	92.1	97.9	128.7	93.6	8月
91.8	103.8	95.9	101.3	110.4	96.6	102.8	104.4	101.2	84.4	9月
95.4	99.2	92.8	105.0	110.7	105.3	105.5	105.5	84.7	81.5	10月
97.2	99.3	97.4	117.8	102.5	100.1	101.6	101.5	90.5	88.8	11月
100.0	47.0	95.5	118.0	91.5	98.3	104.0	110.6	120.7	95.9	12月
97.0	89.3	83.5	88.1	84.4	93.0	95.5	99.7	116.4	91.6	平成25年 1月
109.6	87.6	83.1	93.6	97.0	103.1	95.2	101.3	103.8	93.2	2月
115.6	97.4	89.3	98.6	112.7	121.7	109.0	107.9	101.7	99.0	3月
111.7	104.2	82.3	99.0	112.6	110.0	102.2	93.8	92.1	91.9	4月
108.0	111.5	89.3	96.2	104.8	99.6	94.8	94.6	94.5	89.1	5月
107.6	106.1	89.6	91.3	114.4	101.4	101.7	98.0	98.5	90.1	6月
121.2	74.1	88.9	84.9	110.6	99.7	113.4	104.5	111.5	95.1	7月
99.9	103.3	92.0	78.4	95.4	95.9	104.3	106.1	111.9	87.0	8月
114.5	100.6	96.5	91.0	104.9	107.1	103.8	99.0	96.3	92.7	9月
122.4	98.5	98.9	112.1	112.6	109.8	106.9	106.1	102.2	97.7	10月
116.8	97.8	86.0	115.0	102.3	102.7	107.3	103.2	121.6	100.9	11月
108.1	64.5	89.3	115.4	98.4	100.0	109.6	112.1	121.0	97.4	12月
110.4	107.3	92.0	89.6	101.2	71.5	102.0	101.9	112.7	97.5	平成26年 1月
110.4	100.5	83.0	95.4	108.3	79.3	103.4	102.9	105.9	93.1	2月
113.0	109.8	96.8	108.0	122.2	128.3	109.7	116.5	101.3	99.9	3月
115.3	107.9	90.7	102.0	115.7	90.9	100.1	104.0	88.5	92.2	4月
103.3	111.5	94.8	98.6	105.0	78.9	96.7	101.8	90.3	88.9	5月
109.6	102.4	95.0	90.4	120.2	79.3	95.8	102.8	91.6	92.9	6月
125.7	75.1	92.9	92.1	127.3	70.2	98.3	109.9	108.2	99.6	7月
105.8	100.8	93.0	82.1	104.0	64.5	93.6	104.9	94.1	90.5	8月
119.7	104.7	90.3	94.9	126.7	69.9	95.2	108.2	74.6	81.7	9月
124.8	111.3	90.1	106.4	126.3	68.9	104.9	103.2	75.9	87.5	10月
118.2	100.5	90.4	112.7	113.4	73.5	98.7	96.2	94.8	91.2	11月
110.7	109.1	95.4	111.1	105.1	71.4	91.8	116.5	122.3	102.5	12月
113.2	45.3	89.3	91.7	100.6	69.0	83.6	102.5	107.8	93.7	平成27年 1月
112.8	98.7	85.7	93.7	111.6	75.7	85.1	102.8	93.5	92.9	2月
123.6	104.0	87.6	98.2	114.9	109.3	82.3	113.4	104.2	105.9	3月
115.3	108.4	84.0	111.3	116.9	85.1	85.7	99.4	96.4	92.0	4月
108.7	110.1	94.0	101.4	110.3	69.2	80.4	91.4	99.8	88.8	5月
116.9	93.2	92.0	110.6	120.3	73.2	90.1	105.8	106.3	91.3	6月
127.3	77.1	86.8	112.1	118.5	69.1	97.2	100.3	106.9	98.8	7月
102.1	103.9	90.3	99.4	99.5	68.7	90.4	104.6	110.4	93.1	8月
121.9	106.8	89.3	105.5	117.4	74.9	95.0	109.2	97.4	94.4	9月
129.5	108.4	92.0	123.2	107.2	75.0	100.8	106.6	91.4	94.3	10月
124.8	108.6	81.3	122.8	99.2	70.3	98.0	94.9	99.0	94.8	11月
123.1	107.7	88.0	126.1	96.0	79.0	101.7	114.4	105.6	98.8	12月
120.3	68.7	87.8	93.7	97.4	66.4	99.0	85.3	111.8	95.2	平成28年 1月
122.5	64.5	82.1	106.6	110.4	73.5	98.3	109.2	93.4	91.0	2月
130.0	109.2	80.5	120.9	118.5	112.6	102.4	112.8	89.1	105.0	3月
119.3	108.1	79.0	120.5	114.5	78.5	106.6	91.7	79.5	93.0	4月
105.7	111.8	78.3	109.4	106.4	71.0	99.9	86.9	76.6	82.9	5月
112.5	108.4	81.2	109.7	115.2	78.5	104.2	100.9	79.2	87.4	6月
112.8	77.5	79.3	113.3	119.6	70.9	111.7	103.7	100.0	94.0	7月
109.5	110.5	80.3	94.4	92.0	66.7	104.2	111.3	107.0	91.6	8月
123.6	110.4	79.4	102.1	108.0	76.2	113.3	100.9	87.1	83.8	9月
122.3	109.7	73.7	109.1	109.0	70.4	122.6	103.0	95.4	82.4	10月
131.5	107.9	74.6	121.0	108.9	69.8	105.6	98.4	92.6	95.0	11月
122.4	95.9	71.7	118.8	103.8	77.0	111.1	111.4	99.0	98.9	12月

2 業 種 分 類 別

(原指数)

分類 時系列	業種分類								
	鉱工業	製造工業	鉄鋼業	非鉄金属 工業	金属製品 工業	一般 機械工業 (旧分類)	はん用 機械工業	生産用 機械工業	電気機械 工業
ウ エ イ ト	10 000.0	9 986.0	903.3	254.1	202.9	372.0	155.8	216.2	59.7
平成24年 平均	90.1	90.1	97.2	79.4	90.2	119.4	101.7	132.1	140.1
平成25年 平均	96.6	96.6	98.2	79.6	99.4	107.7	97.0	115.5	227.0
平成26年 平均	91.5	91.5	100.7	88.9	96.1	132.3	118.6	142.2	263.8
平成27年 平均	92.3	92.3	95.5	82.0	94.6	124.4	110.0	134.7	215.9
平成28年 平均	88.3	88.3	98.6	94.1	95.5	121.5	97.9	138.5	181.2
平成24年 1月	91.1	91.1	93.9	68.2	95.9	93.4	102.8	86.7	107.6
平成24年 2月	88.5	88.5	91.4	87.4	90.6	115.2	101.1	125.4	109.9
平成24年 3月	99.2	99.2	102.1	97.0	88.4	180.5	107.0	233.4	132.1
平成24年 4月	82.9	82.9	99.1	81.7	85.2	98.6	94.1	101.9	130.1
平成24年 5月	87.2	87.2	91.7	80.9	89.8	110.6	111.3	110.1	110.5
平成24年 6月	92.4	92.4	99.7	91.1	103.0	119.4	126.1	114.5	156.1
平成24年 7月	91.7	91.6	104.7	79.8	99.9	71.9	91.6	57.8	163.6
平成24年 8月	89.6	89.6	98.5	75.8	76.4	135.3	112.2	152.0	132.7
平成24年 9月	83.8	83.8	101.1	78.0	79.6	141.8	112.3	163.0	128.7
平成24年 10月	85.9	85.9	98.4	70.8	85.7	139.6	78.4	183.8	145.7
平成24年 11月	91.1	91.1	89.8	69.9	91.8	117.5	88.8	138.1	177.5
平成24年 12月	98.3	98.3	95.6	71.8	95.5	108.7	94.7	118.8	186.6
平成25年 1月	94.8	94.8	98.7	74.3	91.0	97.5	72.2	115.8	202.9
平成25年 2月	96.7	96.7	90.7	93.2	83.2	104.6	73.4	127.0	221.0
平成25年 3月	102.6	102.6	113.3	91.2	81.9	151.7	119.0	175.3	220.5
平成25年 4月	90.6	90.6	94.2	64.9	93.9	97.6	97.7	97.6	192.9
平成25年 5月	92.2	92.2	89.4	71.8	99.9	100.5	92.4	106.4	213.4
平成25年 6月	93.5	93.5	94.0	79.3	98.6	126.3	124.8	127.5	243.4
平成25年 7月	96.5	96.5	108.4	79.7	108.6	96.3	110.6	85.9	239.1
平成25年 8月	89.5	89.5	96.9	92.7	98.8	94.1	69.8	111.7	213.5
平成25年 9月	99.8	99.8	106.1	77.0	106.3	105.2	77.8	125.0	234.0
平成25年 10月	99.9	99.9	91.6	76.1	108.0	110.9	95.1	122.2	207.8
平成25年 11月	103.8	103.8	97.0	84.6	109.4	104.9	126.4	89.3	278.4
平成25年 12月	98.9	98.9	98.0	70.5	113.3	103.1	104.4	102.2	256.6
平成26年 1月	99.7	99.7	106.0	82.3	103.4	106.5	90.9	117.8	332.2
平成26年 2月	92.1	92.1	99.2	93.4	98.2	109.3	109.0	109.4	275.5
平成26年 3月	97.8	97.7	122.8	106.5	108.9	176.5	152.1	194.0	346.5
平成26年 4月	86.5	86.4	98.7	72.9	102.4	118.4	109.6	124.7	259.2
平成26年 5月	89.2	89.2	93.2	89.2	92.6	154.9	124.7	176.7	234.4
平成26年 6月	95.5	95.5	96.1	88.2	89.8	127.5	116.6	135.5	258.1
平成26年 7月	93.0	93.0	105.4	89.5	95.1	125.3	115.8	132.1	276.5
平成26年 8月	85.0	85.0	93.9	86.4	82.4	151.1	119.8	173.7	232.4
平成26年 9月	84.8	84.8	111.5	90.5	89.4	126.0	93.5	149.5	250.9
平成26年 10月	90.0	90.0	96.3	93.6	98.1	169.8	213.8	138.2	258.1
平成26年 11月	89.8	89.8	90.9	89.6	94.6	109.8	81.0	130.5	223.7
平成26年 12月	95.1	95.1	94.3	84.7	98.3	112.8	96.3	124.7	218.5
平成27年 1月	91.7	91.7	103.7	95.5	100.2	136.1	127.5	142.3	208.0
平成27年 2月	91.2	91.2	96.5	87.3	103.7	122.9	90.2	146.4	269.9
平成27年 3月	106.0	106.0	102.4	94.7	90.8	180.2	113.7	228.1	321.9
平成27年 4月	90.8	90.8	95.5	79.5	94.8	132.1	129.5	134.0	170.9
平成27年 5月	85.7	85.7	80.3	71.0	84.3	147.8	89.9	189.6	204.4
平成27年 6月	90.6	90.6	92.4	87.2	85.3	103.4	108.5	99.7	229.1
平成27年 7月	92.6	92.5	92.6	77.2	97.8	120.1	135.0	109.4	225.4
平成27年 8月	85.4	85.4	89.5	76.4	78.4	124.6	116.3	130.5	177.1
平成27年 9月	94.5	94.5	106.9	83.4	91.5	107.5	85.2	123.6	212.8
平成27年 10月	95.2	95.2	93.1	79.7	105.2	107.0	123.8	94.9	188.4
平成27年 11月	90.3	90.3	92.5	76.9	98.9	90.7	89.0	92.0	196.1
平成27年 12月	93.5	93.5	100.7	75.2	103.8	120.0	111.2	126.2	187.2
平成28年 1月	85.4	85.4	91.5	92.6	93.1	106.4	89.8	118.4	225.5
平成28年 2月	88.5	88.5	102.9	104.7	101.4	82.1	84.2	80.6	205.6
平成28年 3月	98.4	98.4	105.6	110.5	95.3	185.9	112.7	238.6	278.3
平成28年 4月	89.8	89.8	91.6	91.7	93.4	109.4	82.4	128.9	132.2
平成28年 5月	83.3	83.2	91.8	83.0	86.1	128.2	96.3	151.1	144.2
平成28年 6月	88.0	88.0	99.0	89.3	84.5	121.5	94.2	141.3	179.7
平成28年 7月	90.5	90.4	105.2	85.7	85.0	117.6	114.2	120.1	192.9
平成28年 8月	88.4	88.4	100.7	89.6	91.3	84.1	88.8	80.6	169.8
平成28年 9月	77.7	77.7	105.8	92.1	95.7	107.4	87.7	121.6	165.5
平成28年 10月	83.9	83.9	101.7	90.7	104.2	131.6	79.5	169.2	163.5
平成28年 11月	91.7	91.7	96.4	99.0	108.0	144.0	133.5	151.6	156.4
平成28年 12月	94.1	94.1	90.6	99.8	107.6	139.7	111.9	159.8	161.1

出荷指数

(平成22年=100)

(製造工業)									分類 時系列
(化学工業)									
電子部品・ デバイス 工業	輸送機械 工業	窯業・ 土石製品 工業	化学工業	化学肥料	ソーダ 工業製品	無機薬品・ 顔料・触媒	高压ガス	石油系 芳香族	
327.6	1 799.3	250.0	2 594.3	55.4	116.8	157.6	14.7	180.2	ウェイト
x	80.8	104.7	82.6	100.1	81.2	83.9	80.3	82.8	平成24年 平均
x	93.2	107.5	92.3	99.6	98.2	81.4	81.0	111.9	平成25年 平均
x	95.1	109.9	87.7	98.3	88.6	81.0	87.9	85.8	平成26年 平均
x	94.2	105.3	92.8	108.0	87.0	79.7	89.9	108.0	平成27年 平均
x	85.6	105.4	88.9	98.9	91.7	79.4	92.6	93.2	平成28年 平均
x	83.4	92.8	84.1	103.7	65.5	86.2	77.6	102.1	平成24年 1月
x	83.0	103.7	81.8	113.5	69.1	105.1	78.1	72.6	2月
x	87.8	121.5	101.1	132.5	99.4	96.1	82.5	80.7	3月
x	68.2	86.6	85.7	89.0	78.7	94.1	86.1	69.4	4月
x	81.7	117.3	77.6	62.2	65.6	68.2	70.1	74.5	5月
x	84.9	98.6	81.4	78.8	73.7	81.5	70.3	105.4	6月
x	74.5	101.8	85.5	98.9	80.9	89.8	86.6	99.6	7月
x	67.1	107.2	82.9	99.1	84.4	74.7	89.4	93.9	8月
x	72.4	111.6	71.3	102.4	89.7	73.5	83.0	56.0	9月
x	84.5	93.1	70.4	104.7	89.4	87.2	84.2	49.5	10月
x	87.8	105.0	84.3	113.4	82.8	74.9	75.7	75.0	11月
x	94.8	117.1	85.2	103.1	94.6	75.5	79.5	114.3	12月
x	88.3	96.9	90.2	102.3	118.5	89.7	77.9	108.7	平成25年 1月
x	107.0	96.9	91.0	110.3	98.5	81.7	73.2	111.5	2月
x	98.9	113.6	98.8	138.8	104.6	95.1	79.4	115.8	3月
x	78.1	94.3	91.8	95.1	121.4	79.8	81.7	118.5	4月
x	80.1	110.0	89.3	73.4	72.7	71.7	73.2	106.7	5月
x	86.8	105.3	84.9	68.8	73.4	70.6	77.1	106.6	6月
x	86.2	104.5	93.9	89.6	117.1	80.1	88.7	117.4	7月
x	70.5	113.1	88.0	95.8	98.6	84.9	81.8	107.6	8月
x	113.7	110.1	87.7	98.3	94.6	86.1	80.3	103.0	9月
x	103.1	101.2	95.5	95.7	90.5	78.5	81.4	118.9	10月
x	119.7	121.1	97.2	103.5	81.6	77.1	83.4	115.3	11月
x	86.4	122.4	99.3	123.0	107.4	81.1	94.0	113.1	12月
x	101.9	102.9	99.2	107.7	79.6	85.6	94.9	121.4	平成26年 1月
x	89.8	108.4	94.0	100.8	93.1	94.6	88.6	98.1	2月
x	104.7	127.1	91.5	122.6	97.7	84.4	94.4	54.5	3月
x	83.2	102.1	88.7	86.9	123.0	82.7	91.5	66.9	4月
x	82.8	116.3	85.8	45.8	83.4	69.8	75.0	88.7	5月
x	101.2	107.2	90.7	65.9	77.0	91.9	81.6	92.3	6月
x	81.7	106.2	100.7	96.0	97.9	80.2	91.5	74.2	7月
x	75.2	110.0	84.2	101.5	93.0	66.5	88.5	97.1	8月
x	108.6	113.8	67.2	113.9	72.5	81.5	82.5	74.2	9月
x	112.7	94.2	73.1	103.4	90.5	82.2	78.7	67.5	10月
x	105.3	112.1	80.9	125.7	74.8	70.8	88.7	77.8	11月
x	93.9	118.8	96.2	109.5	80.8	81.7	98.5	116.3	12月
x	99.6	93.3	90.0	111.9	74.8	89.4	87.5	113.4	平成27年 1月
x	93.5	106.4	91.1	117.4	78.6	84.4	89.5	101.3	2月
x	112.5	109.2	110.3	146.9	123.5	98.7	98.2	116.4	3月
x	82.3	98.8	91.6	112.1	91.6	80.7	91.4	98.5	4月
x	74.9	107.0	84.7	98.9	71.4	65.5	86.6	100.4	5月
x	95.4	104.1	87.9	88.8	73.5	80.6	93.2	114.1	6月
x	88.3	102.2	97.3	100.1	85.9	86.3	98.0	117.1	7月
x	76.5	105.9	87.7	100.3	89.7	66.4	94.9	101.6	8月
x	103.4	119.5	95.5	100.6	79.2	78.6	82.2	109.2	9月
x	108.6	91.1	88.9	106.5	79.7	75.7	78.2	108.4	10月
x	98.2	113.0	91.7	102.6	89.2	76.3	84.5	105.4	11月
x	97.7	113.3	97.2	109.6	106.7	73.9	94.6	110.2	12月
x	93.8	93.2	91.1	103.1	98.3	82.5	90.6	88.1	平成28年 1月
x	100.0	105.6	90.1	123.8	91.4	83.5	91.4	88.6	2月
x	90.8	113.6	108.3	144.3	121.6	85.4	94.7	68.1	3月
x	85.1	91.5	93.1	114.0	86.9	78.9	94.4	113.4	4月
x	60.9	105.6	85.2	40.1	77.4	68.1	83.0	118.5	5月
x	69.2	100.9	89.3	53.4	76.5	80.6	86.9	113.6	6月
x	76.3	102.0	93.1	100.3	93.2	81.9	99.1	123.8	7月
x	86.7	109.4	89.5	97.5	94.1	70.3	100.4	107.4	8月
x	96.9	111.0	66.7	94.7	81.6	80.7	90.9	34.4	9月
x	95.1	104.9	72.6	86.5	91.3	74.0	85.7	66.3	10月
x	89.3	111.5	90.6	113.9	92.7	75.5	93.9	85.0	11月
x	83.2	115.2	97.0	115.4	95.0	91.5	100.2	111.7	12月

2 業 種 分 類 別

(原指数)

分類 時系列	(鉱工業)								
	(製造工業)								
	(化学工業)								
	環式中間物 ・合成染料	有機薬品	プラスチック	合成ゴム	塗料・印刷 インキ	医薬品	火薬類	農薬	石油製品 工業
ウエイト	489.7	405.2	685.0	215.9	17.8	233.3	4.6	18.1	2 207.4
平成24年 平均	83.8	84.6	67.5	88.4	100.1	108.0	x	x	93.2
平成25年 平均	102.2	92.0	75.6	98.1	89.7	103.4	x	x	107.0
平成26年 平均	87.6	93.9	76.3	84.0	94.9	115.1	x	x	84.1
平成27年 平均	87.2	106.6	78.9	91.5	93.8	118.8	x	x	87.8
平成28年 平均	84.5	103.8	78.4	80.8	90.6	108.7	x	x	79.7
平成24年 1月	93.3	82.4	65.7	93.8	91.8	98.8	x	x	107.4
平成24年 2月	91.5	83.9	66.6	100.7	100.4	71.1	x	x	89.2
平成24年 3月	107.2	90.6	69.0	109.3	102.5	202.0	x	x	87.7
平成24年 4月	100.3	93.4	67.6	92.0	100.6	95.7	x	x	72.2
平成24年 5月	80.1	86.2	64.1	72.6	100.6	116.6	x	x	91.4
平成24年 6月	67.8	87.9	66.8	86.2	105.1	119.5	x	x	97.8
平成24年 7月	82.8	93.0	72.1	89.7	105.6	95.9	x	x	103.4
平成24年 8月	78.8	101.8	74.5	85.0	94.5	74.2	x	x	102.0
平成24年 9月	47.2	72.4	62.2	87.5	96.7	120.6	x	x	77.8
平成24年 10月	66.6	53.3	61.7	67.7	109.3	116.9	x	x	79.6
平成24年 11月	94.0	82.2	70.1	79.1	98.7	118.0	x	x	93.2
平成24年 12月	95.6	87.5	69.3	96.6	95.3	66.5	x	x	117.1
平成25年 1月	109.0	93.1	72.4	90.7	78.8	63.7	x	x	112.4
平成25年 2月	109.5	79.6	70.9	115.9	82.6	88.8	x	x	100.0
平成25年 3月	110.0	92.4	79.0	126.6	84.8	96.0	x	x	103.6
平成25年 4月	101.4	92.1	72.0	97.4	90.1	94.0	x	x	101.3
平成25年 5月	98.7	85.0	80.4	93.8	88.4	108.1	x	x	107.8
平成25年 6月	88.5	93.0	72.7	91.3	92.5	95.7	x	x	106.4
平成25年 7月	104.3	91.8	82.1	93.6	98.2	89.2	x	x	108.0
平成25年 8月	106.2	90.7	73.4	81.8	81.7	78.6	x	x	105.0
平成25年 9月	81.0	98.0	70.7	99.2	95.9	109.7	x	x	106.2
平成25年 10月	97.2	86.9	77.0	106.5	90.6	146.9	x	x	109.3
平成25年 11月	110.9	100.5	79.7	88.2	98.2	130.8	x	x	107.8
平成25年 12月	110.1	101.3	76.6	92.2	94.7	138.8	x	x	116.1
平成26年 1月	109.5	113.9	84.3	82.8	86.2	113.3	x	x	107.3
平成26年 2月	102.7	106.9	77.3	78.7	91.9	103.0	x	x	88.6
平成26年 3月	96.2	81.6	74.0	99.2	92.9	158.6	x	x	71.7
平成26年 4月	101.9	98.5	77.1	88.3	101.0	77.7	x	x	74.3
平成26年 5月	96.1	97.7	81.1	72.9	90.0	87.9	x	x	87.1
平成26年 6月	92.1	105.5	77.7	86.4	95.9	115.8	x	x	97.5
平成26年 7月	107.2	105.8	86.8	109.3	101.8	152.8	x	x	85.0
平成26年 8月	81.1	99.9	73.5	88.3	77.5	88.7	x	x	81.9
平成26年 9月	50.5	66.5	66.9	79.0	102.8	60.7	x	x	62.0
平成26年 10月	52.9	58.5	64.5	77.6	102.5	139.3	x	x	72.4
平成26年 11月	77.9	86.3	72.6	66.7	98.0	115.0	x	x	83.6
平成26年 12月	83.4	106.1	79.2	79.0	97.9	168.6	x	x	98.1
平成27年 1月	89.1	98.9	79.1	80.4	85.3	102.9	x	x	83.8
平成27年 2月	83.7	106.3	80.5	99.5	91.8	97.1	x	x	85.8
平成27年 3月	95.0	121.4	83.0	130.8	88.3	170.8	x	x	95.9
平成27年 4月	98.1	106.3	81.4	88.7	94.6	77.6	x	x	92.2
平成27年 5月	82.6	102.9	74.6	78.5	87.5	97.4	x	x	90.3
平成27年 6月	74.5	93.2	82.3	93.4	103.3	107.9	x	x	86.8
平成27年 7月	89.8	107.1	87.3	92.9	101.8	127.3	x	x	87.9
平成27年 8月	82.3	108.2	77.4	74.0	82.3	108.0	x	x	86.6
平成27年 9月	79.0	110.9	74.8	107.5	91.9	164.0	x	x	82.5
平成27年 10月	79.0	106.8	69.0	96.8	102.6	123.0	x	x	95.6
平成27年 11月	97.5	101.2	79.9	72.1	100.5	111.0	x	x	82.5
平成27年 12月	95.6	116.3	77.1	83.6	95.5	138.6	x	x	83.3
平成28年 1月	86.5	108.1	82.1	68.6	87.8	120.0	x	x	70.5
平成28年 2月	86.2	109.1	78.4	82.7	97.0	100.6	x	x	71.2
平成28年 3月	105.6	114.3	87.0	116.5	105.1	188.6	x	x	74.3
平成28年 4月	100.8	109.6	77.8	92.1	89.4	83.3	x	x	88.8
平成28年 5月	83.8	108.4	79.7	81.9	77.9	69.1	x	x	88.0
平成28年 6月	89.5	101.1	81.9	77.3	90.7	104.5	x	x	92.0
平成28年 7月	93.0	108.0	81.5	78.1	91.6	97.4	x	x	90.8
平成28年 8月	75.0	112.4	83.1	78.0	82.3	108.3	x	x	87.7
平成28年 9月	46.4	74.4	63.5	81.2	93.0	89.9	x	x	46.9
平成28年 10月	66.7	74.3	59.1	72.8	90.5	109.4	x	x	67.3
平成28年 11月	83.5	111.5	81.5	66.6	95.6	119.1	x	x	82.8
平成28年 12月	96.5	114.2	84.7	74.3	86.2	114.1	x	x	96.3

出荷指数(つづき)

(平成22年=100)

(製造工業)							鉱業	電力・ ガス事業	産業総合 (鉱工業、 電力・ガス 事業)	分類 時系列
プラスチック 製品工業	パルプ・ 紙・紙加 工品工業	繊維工業	食料品・ たばこ 工業	ゴム製品 工業	印刷業	木材・ 木製品 工業				
145.5	161.4	92.8	261.8	249.1	41.9	62.9	14.0	631.5	10 631.5	ウェイト
93.0	103.6	93.0	100.0	115.8	102.0	92.2	100.4	112.5	91.5	平成24年 平均
107.4	96.0	88.5	89.1	103.7	103.6	95.0	101.3	105.8	97.1	平成25年 平均
111.4	97.0	90.2	91.1	114.5	78.9	90.7	104.3	96.8	91.9	平成26年 平均
114.5	95.0	85.9	104.1	110.0	76.5	85.5	103.1	101.9	92.9	平成27年 平均
114.9	98.6	79.7	104.8	109.1	76.0	95.8	101.5	93.3	88.6	平成28年 平均
88.3	93.7	104.9	79.3	108.8	90.7	93.9	98.5	117.8	92.7	平成24年 1月
91.5	108.0	101.4	89.7	123.2	98.2	85.9	104.0	128.2	90.9	2月
97.6	108.5	116.7	96.4	130.8	120.1	93.0	113.9	116.1	100.2	3月
93.2	116.7	93.2	101.5	130.4	107.0	81.8	89.1	107.0	84.4	4月
90.2	108.5	91.3	98.8	117.4	102.7	87.1	91.8	123.2	89.4	5月
92.5	103.5	87.8	112.4	128.0	105.3	91.5	101.1	110.7	93.5	6月
95.3	100.1	82.3	107.7	130.1	98.8	93.4	101.4	123.1	93.5	7月
86.7	105.9	82.5	96.1	95.3	101.7	89.4	99.6	127.4	91.9	8月
91.4	109.3	95.8	101.5	106.8	96.4	99.7	97.1	101.0	84.8	9月
95.5	106.7	87.7	105.6	116.8	105.3	98.3	101.9	85.0	85.8	10月
99.6	99.9	85.4	106.7	105.4	100.0	101.7	99.3	90.7	91.1	11月
94.5	82.8	86.7	104.8	96.4	98.1	90.6	106.9	120.1	99.6	12月
92.9	82.8	82.2	75.1	85.0	93.0	85.2	99.6	116.2	96.1	平成25年 1月
105.8	94.7	89.0	80.2	97.0	102.9	91.2	99.0	104.0	97.1	2月
116.6	103.5	107.7	83.3	98.6	121.7	105.4	105.8	102.3	102.6	3月
114.8	105.2	84.9	87.0	116.4	109.8	89.1	90.0	92.4	90.7	4月
104.1	103.5	85.4	90.6	106.0	100.0	87.7	94.1	94.6	92.4	5月
104.1	103.2	80.3	91.5	102.3	101.3	90.2	101.0	98.6	93.8	6月
116.0	90.8	89.0	87.5	112.6	99.6	97.1	103.5	111.9	97.4	7月
94.2	89.3	84.2	77.4	97.2	95.8	87.7	104.9	111.7	90.8	8月
108.2	98.4	90.2	88.7	102.3	106.9	103.4	100.1	96.7	99.7	9月
114.9	104.6	95.3	104.9	115.7	109.8	100.3	104.9	102.4	100.1	10月
111.4	98.9	88.1	101.3	107.8	102.6	101.5	101.3	120.6	104.8	11月
105.4	76.5	85.5	102.0	102.9	99.8	101.4	111.3	118.2	100.1	12月
108.7	96.3	90.0	73.6	98.3	71.2	99.0	101.5	110.6	100.4	平成26年 1月
111.9	97.5	87.8	82.2	112.6	79.3	86.0	100.6	105.9	92.9	2月
116.2	105.8	109.6	94.5	124.3	128.6	95.8	114.6	101.5	98.0	3月
112.0	105.0	85.6	89.9	117.1	90.8	85.5	101.6	88.8	86.6	4月
100.2	102.3	85.0	91.6	105.9	79.2	82.9	100.7	90.5	89.3	5月
104.0	94.6	89.1	91.1	117.8	79.3	88.5	104.9	91.8	95.3	6月
119.2	80.3	91.8	97.8	120.0	70.1	92.2	105.6	107.8	93.9	7月
100.1	77.6	82.9	84.0	105.8	64.4	82.9	105.1	94.2	85.6	8月
115.7	100.2	94.8	90.5	125.7	69.8	91.8	107.4	75.8	84.3	9月
121.8	106.0	95.6	100.3	128.1	68.9	96.9	99.9	77.1	89.3	10月
114.9	103.7	87.3	98.8	113.0	73.5	92.1	98.6	95.5	90.2	11月
112.2	95.2	82.5	99.3	105.9	71.3	94.9	111.6	122.4	96.7	12月
106.8	79.5	88.1	79.0	102.4	68.9	80.9	102.9	108.7	92.7	平成27年 1月
108.7	88.1	85.6	80.8	112.4	75.6	76.9	100.3	94.1	91.3	2月
122.0	102.6	98.2	90.1	120.1	109.4	90.4	114.6	104.7	106.0	3月
113.7	100.8	82.0	103.5	117.4	85.2	77.2	96.9	96.6	91.1	4月
103.9	96.7	82.4	96.5	105.9	69.3	78.0	96.2	99.8	86.5	5月
114.2	93.1	85.8	119.4	122.4	73.2	88.1	104.3	106.6	91.6	6月
123.5	85.2	82.2	123.2	117.2	69.0	90.4	99.9	107.1	93.4	7月
100.3	89.4	80.4	99.6	99.0	68.8	78.5	104.1	110.5	86.9	8月
119.5	100.5	85.2	104.0	117.1	74.9	87.0	108.2	97.9	94.7	9月
124.5	106.1	93.3	120.3	109.6	74.9	91.6	103.8	91.7	95.0	10月
120.9	100.5	82.9	114.5	102.3	70.2	94.3	97.0	99.3	90.9	11月
115.7	97.1	85.2	118.1	94.7	79.0	93.0	108.8	105.9	94.2	12月
113.6	79.3	82.4	76.0	95.0	66.3	86.0	91.4	112.1	87.0	平成28年 1月
116.7	87.5	86.1	97.3	114.4	73.3	88.1	106.1	94.7	88.9	2月
125.8	105.2	95.8	114.9	118.6	112.9	97.1	109.5	90.3	97.9	3月
115.8	102.7	80.4	110.5	113.4	78.8	88.1	91.6	80.4	89.2	4月
102.5	101.6	77.5	100.8	105.6	71.2	88.7	91.5	78.2	83.0	5月
109.6	102.1	77.9	111.4	115.4	78.5	94.6	100.6	80.4	87.6	6月
111.2	89.2	80.1	119.7	113.2	71.1	91.2	104.5	100.6	91.1	7月
104.7	102.4	74.3	101.9	92.6	66.5	94.9	108.4	107.3	89.5	8月
116.0	108.6	82.5	102.2	110.1	76.1	106.9	102.3	87.6	78.3	9月
121.4	104.0	78.4	102.6	111.0	70.3	105.8	100.3	95.2	84.6	10月
126.8	103.7	73.7	110.7	115.3	69.9	105.2	99.2	93.5	91.8	11月
115.1	97.3	67.5	110.0	104.3	76.9	102.8	112.8	99.6	94.4	12月

3 業 種 分 類 別

(原指数)

分類 時系列	業種分類								
	鉱工業	製造工業	鉄鋼業	非鉄金属 工業	金属製品 工業	一般 機械工業 (旧分類)	はん用 機械工業	生産用 機械工業	電気機械 工業
ウ エ イ ト	10 000.0	9 962.9	1 420.5	358.1	127.1	62.7	56.7	6.0	93.4
平成24年 平均	104.8	104.9	108.2	127.5	88.6	x	x	x	86.0
平成25年 平均	102.2	102.2	107.0	95.8	142.6	x	x	x	183.9
平成26年 平均	100.3	100.3	93.4	56.0	95.5	x	x	x	209.9
平成27年 平均	100.2	100.2	95.7	55.9	110.4	x	x	x	173.7
平成28年 平均	101.6	101.6	90.6	45.5	156.7	x	x	x	95.2
平成24年 1月	100.2	100.2	104.2	111.8	85.4	x	x	x	93.6
平成24年 2月	100.6	100.7	104.6	115.4	74.3	x	x	x	78.5
平成24年 3月	94.8	94.8	105.1	117.3	70.6	x	x	x	59.4
平成24年 4月	101.6	101.6	109.0	128.8	66.4	x	x	x	63.7
平成24年 5月	101.8	101.9	109.4	135.8	67.2	x	x	x	72.6
平成24年 6月	104.2	104.3	111.7	134.8	72.0	x	x	x	79.0
平成24年 7月	111.3	111.4	110.9	131.1	74.0	x	x	x	63.4
平成24年 8月	119.4	119.5	113.0	127.0	82.0	x	x	x	65.8
平成24年 9月	110.6	110.7	108.1	129.5	96.3	x	x	x	84.1
平成24年 10月	105.1	105.1	109.8	129.3	114.8	x	x	x	106.5
平成24年 11月	102.8	102.8	106.9	133.3	130.2	x	x	x	124.1
平成24年 12月	105.5	105.5	105.8	136.4	130.5	x	x	x	141.0
平成25年 1月	106.1	106.2	108.3	124.1	139.5	x	x	x	112.9
平成25年 2月	101.8	101.8	117.2	108.6	145.4	x	x	x	67.4
平成25年 3月	97.3	97.3	100.0	101.0	148.8	x	x	x	75.2
平成25年 4月	100.0	100.0	98.8	110.0	157.1	x	x	x	89.9
平成25年 5月	100.8	100.8	103.6	111.5	160.2	x	x	x	121.4
平成25年 6月	100.4	100.4	107.2	108.0	156.3	x	x	x	139.4
平成25年 7月	105.1	105.1	104.1	96.2	145.9	x	x	x	172.0
平成25年 8月	106.1	106.2	108.3	81.8	138.0	x	x	x	199.4
平成25年 9月	100.7	100.8	96.8	77.4	134.4	x	x	x	252.8
平成25年 10月	105.3	105.4	116.8	76.1	138.6	x	x	x	329.2
平成25年 11月	100.7	100.7	110.0	73.6	131.0	x	x	x	314.7
平成25年 12月	101.5	101.6	112.4	81.2	116.0	x	x	x	333.0
平成26年 1月	100.0	100.0	102.6	77.2	104.9	x	x	x	219.7
平成26年 2月	98.7	98.7	102.0	64.5	102.4	x	x	x	201.7
平成26年 3月	89.5	89.5	82.1	49.7	95.8	x	x	x	111.8
平成26年 4月	98.4	98.4	87.7	61.6	90.0	x	x	x	147.9
平成26年 5月	98.7	98.8	86.2	60.3	94.2	x	x	x	174.1
平成26年 6月	93.6	93.6	89.4	55.4	98.7	x	x	x	192.9
平成26年 7月	102.7	102.7	87.1	53.9	94.1	x	x	x	243.1
平成26年 8月	110.9	111.0	95.7	54.7	94.3	x	x	x	256.8
平成26年 9月	105.5	105.5	87.7	54.5	93.6	x	x	x	257.5
平成26年 10月	100.1	100.1	95.1	46.7	97.2	x	x	x	252.5
平成26年 11月	101.1	101.1	100.9	44.7	96.3	x	x	x	232.7
平成26年 12月	103.9	104.0	104.4	49.3	84.4	x	x	x	228.2
平成27年 1月	103.5	103.6	100.3	41.8	87.2	x	x	x	236.2
平成27年 2月	99.1	99.2	94.5	41.5	80.4	x	x	x	225.0
平成27年 3月	91.5	91.4	89.7	40.7	89.7	x	x	x	136.4
平成27年 4月	91.4	91.4	92.1	50.0	91.2	x	x	x	177.1
平成27年 5月	97.6	97.7	89.9	59.9	90.0	x	x	x	181.7
平成27年 6月	96.6	96.6	88.4	54.0	101.3	x	x	x	129.5
平成27年 7月	100.7	100.7	90.4	58.7	103.5	x	x	x	104.6
平成27年 8月	109.0	109.1	100.3	62.0	115.9	x	x	x	153.6
平成27年 9月	103.4	103.4	95.1	59.7	125.6	x	x	x	148.5
平成27年 10月	104.6	104.7	105.6	63.4	141.9	x	x	x	198.5
平成27年 11月	102.7	102.7	102.4	68.0	150.9	x	x	x	194.8
平成27年 12月	102.2	102.2	100.1	71.2	147.0	x	x	x	198.5
平成28年 1月	106.7	106.8	102.2	64.1	136.4	x	x	x	153.6
平成28年 2月	103.1	103.1	94.0	52.2	151.1	x	x	x	153.8
平成28年 3月	95.3	95.3	85.3	36.6	157.5	x	x	x	74.7
平成28年 4月	102.6	102.6	90.9	37.8	165.3	x	x	x	94.7
平成28年 5月	106.6	106.7	94.7	43.6	156.8	x	x	x	92.0
平成28年 6月	102.6	102.6	93.7	41.5	154.2	x	x	x	86.4
平成28年 7月	105.0	105.0	89.4	40.7	159.8	x	x	x	82.8
平成28年 8月	108.4	108.4	92.0	41.5	153.5	x	x	x	70.0
平成28年 9月	104.0	104.1	87.0	45.0	159.8	x	x	x	76.0
平成28年 10月	93.2	93.2	85.5	44.1	168.2	x	x	x	91.0
平成28年 11月	95.6	95.6	84.8	48.7	165.3	x	x	x	83.0
平成28年 12月	96.1	96.1	87.4	50.4	152.4	x	x	x	84.3

在庫指数

(平成22年=100)

(鉱工業)									分類 時系列
(製造工業)									
電子部品・ デバイス 工業	輸送機械 工業	窯業・ 土石製品 工業	(化学工業)						
			化学工業	化学肥料	ソーダ 工業製品	無機薬品・ 顔料・触媒	高压ガス	石油系 芳香族	
-	599.7	356.5	4 740.7	260.1	150.6	458.3	4.2	180.4	ウェイト
-	x	101.1	99.9	106.2	99.0	90.5	96.0	90.0	平成24年 平均
-	x	100.1	96.7	113.2	79.0	82.8	81.8	100.0	平成25年 平均
-	x	91.5	100.3	118.2	85.4	74.5	84.4	101.4	平成26年 平均
-	x	96.3	98.3	109.8	91.3	75.2	94.5	102.0	平成27年 平均
-	x	83.0	99.8	112.8	52.1	91.6	76.8	117.1	平成28年 平均
-	x	99.1	98.3	102.3	96.6	92.5	92.9	98.3	平成24年 1月
-	x	100.7	98.2	102.8	104.2	92.3	86.0	95.5	2月
-	x	104.3	91.9	94.5	80.5	88.3	95.5	71.5	3月
-	x	102.8	93.8	107.8	88.9	87.9	95.4	77.1	4月
-	x	97.9	94.1	102.2	77.8	87.9	89.1	102.9	5月
-	x	110.2	92.8	103.5	59.8	90.1	93.3	94.3	6月
-	x	96.1	104.2	103.5	94.4	87.4	102.0	102.0	7月
-	x	100.2	116.2	100.8	123.6	86.7	108.3	94.5	8月
-	x	97.9	109.7	116.4	116.5	90.5	103.9	78.2	9月
-	x	92.3	99.7	119.5	106.2	94.1	98.1	76.8	10月
-	x	107.4	95.8	106.2	114.2	89.8	89.3	89.9	11月
-	x	104.7	104.6	115.2	125.2	98.8	98.1	99.5	12月
-	x	103.7	104.4	122.6	80.6	95.6	75.9	121.3	平成25年 1月
-	x	104.8	97.9	120.1	77.5	97.8	95.3	100.0	2月
-	x	104.4	92.4	102.7	85.0	88.7	81.9	106.4	3月
-	x	100.0	97.8	106.6	66.7	88.9	90.5	94.9	4月
-	x	92.2	94.7	99.9	76.9	75.6	82.0	102.6	5月
-	x	101.3	95.0	103.1	106.1	82.6	89.3	110.3	6月
-	x	90.9	97.2	114.2	73.3	84.4	69.8	92.1	7月
-	x	104.5	99.6	114.6	76.3	74.8	92.0	93.2	8月
-	x	103.2	93.8	119.5	64.7	73.7	74.8	99.8	9月
-	x	104.5	92.3	123.2	61.6	76.7	95.8	85.6	10月
-	x	101.1	95.7	121.1	101.8	76.4	56.6	82.8	11月
-	x	90.9	99.3	111.3	77.7	78.9	77.1	111.0	12月
-	x	85.5	102.6	114.0	111.3	80.0	78.7	110.0	平成26年 1月
-	x	87.1	100.8	118.0	113.6	74.2	89.2	84.4	2月
-	x	98.2	97.2	106.9	123.3	75.5	82.9	68.3	3月
-	x	90.8	105.6	122.1	86.3	78.3	98.7	117.5	4月
-	x	85.7	99.9	114.8	45.4	71.1	80.9	100.5	5月
-	x	90.3	96.6	118.4	43.0	63.6	79.0	76.6	6月
-	x	91.6	99.2	119.8	52.5	66.5	80.9	114.5	7月
-	x	101.2	112.6	119.0	81.2	75.9	88.9	118.3	8月
-	x	89.5	102.1	124.2	95.2	74.5	68.4	84.8	9月
-	x	90.9	91.7	127.4	73.5	75.2	88.6	99.5	10月
-	x	96.3	94.2	115.4	89.8	76.3	86.4	126.4	11月
-	x	91.2	101.0	118.7	109.5	82.8	90.6	116.1	12月
-	x	101.7	102.9	126.0	119.7	81.5	88.7	99.2	平成27年 1月
-	x	83.6	101.3	121.1	128.3	78.0	94.3	103.2	2月
-	x	110.6	91.2	101.3	78.9	74.5	95.0	97.5	3月
-	x	99.5	94.2	98.0	91.4	70.6	106.8	93.6	4月
-	x	92.1	96.1	99.7	77.9	63.8	93.7	105.9	5月
-	x	91.6	96.0	111.0	71.6	69.6	106.7	104.5	6月
-	x	101.1	97.3	103.5	89.9	71.8	113.4	93.8	7月
-	x	101.8	106.8	102.0	76.1	71.4	81.7	113.0	8月
-	x	92.5	99.4	108.3	83.4	72.9	85.7	101.3	9月
-	x	91.6	97.5	111.8	94.4	83.0	93.5	108.9	10月
-	x	92.1	96.8	117.4	102.4	80.3	96.9	101.8	11月
-	x	97.4	99.5	118.0	81.3	85.1	77.2	100.8	12月
-	x	90.6	109.1	120.7	80.4	89.3	97.2	148.4	平成28年 1月
-	x	78.7	106.6	113.2	87.6	87.9	92.2	99.9	2月
-	x	89.6	98.8	100.8	46.4	88.5	70.6	124.2	3月
-	x	91.3	103.4	98.6	62.0	88.2	83.9	123.7	4月
-	x	79.6	101.5	101.2	41.2	80.4	73.3	119.1	5月
-	x	76.4	95.3	106.5	37.5	79.4	60.9	117.8	6月
-	x	76.4	99.0	104.4	40.1	86.4	70.8	89.6	7月
-	x	89.0	107.2	107.8	45.1	91.4	76.4	116.6	8月
-	x	89.2	100.6	120.8	56.0	100.8	66.7	132.4	9月
-	x	85.4	88.5	127.2	36.2	104.2	71.7	91.8	10月
-	x	72.9	90.4	122.8	41.2	100.4	76.0	110.1	11月
-	x	77.3	97.7	129.3	50.9	101.9	81.8	131.6	12月

3 業 種 分 類 別

(原指数)

分類 時系列	(鉄工業)								
	(製造工業)								
	(化学工業)								
	環式中間物 ・合成染料	有機薬品	プラスチック	合成ゴム	塗料・印刷 インキ	医薬品	火薬類	農薬	石油製品 工業
ウエイト	688.3	498.0	1 457.1	795.3	7.4	207.7	4.8	28.5	1 432.5
平成24年 平均	95.1	104.7	79.7	145.7	72.9	90.7	x	x	100.4
平成25年 平均	107.1	95.6	82.9	116.1	51.2	104.8	x	x	97.5
平成26年 平均	106.8	105.5	88.7	129.5	95.6	79.0	x	x	91.0
平成27年 平均	124.2	118.2	90.1	88.6	77.5	97.6	x	x	96.9
平成28年 平均	111.7	105.7	85.3	117.1	90.5	106.2	x	x	105.4
平成24年 1月	92.7	106.4	83.5	137.5	73.7	58.9	x	x	92.6
平成24年 2月	106.4	99.6	79.7	128.1	71.4	87.6	x	x	83.4
平成24年 3月	101.4	110.8	74.5	123.2	79.8	47.2	x	x	75.2
平成24年 4月	89.9	100.0	79.5	129.3	67.3	71.3	x	x	97.4
平成24年 5月	77.0	102.9	76.3	143.7	61.3	74.6	x	x	93.6
平成24年 6月	68.6	98.8	71.2	151.5	69.6	98.5	x	x	117.7
平成24年 7月	96.2	112.7	78.2	166.3	66.0	98.8	x	x	126.2
平成24年 8月	123.7	118.3	89.5	186.3	72.6	102.1	x	x	127.7
平成24年 9月	87.8	109.7	90.2	181.6	89.3	96.4	x	x	102.3
平成24年 10月	85.4	102.1	80.8	144.6	80.2	97.5	x	x	105.6
平成24年 11月	97.4	98.4	72.4	122.8	82.0	128.6	x	x	89.9
平成24年 12月	115.2	97.2	80.2	133.9	61.6	127.0	x	x	93.2
平成25年 1月	109.4	100.5	85.7	134.1	48.7	105.0	x	x	89.8
平成25年 2月	101.8	94.8	79.4	123.6	45.3	108.2	x	x	87.1
平成25年 3月	110.9	89.4	72.0	114.4	49.9	87.2	x	x	98.3
平成25年 4月	127.3	95.3	82.2	112.1	55.3	95.3	x	x	102.6
平成25年 5月	100.8	103.0	80.9	115.8	54.1	113.5	x	x	110.8
平成25年 6月	101.3	106.4	75.5	107.7	43.2	132.0	x	x	96.3
平成25年 7月	116.6	97.6	80.5	113.9	45.4	115.4	x	x	101.6
平成25年 8月	119.7	96.7	84.0	122.7	63.3	117.7	x	x	98.6
平成25年 9月	103.3	87.6	81.2	115.2	31.1	109.2	x	x	101.4
平成25年 10月	99.3	86.7	87.2	103.9	63.8	92.1	x	x	103.6
平成25年 11月	94.0	91.4	90.1	111.9	71.2	99.0	x	x	91.7
平成25年 12月	100.2	98.1	95.5	118.1	43.6	83.1	x	x	88.5
平成26年 1月	107.5	100.7	92.7	130.9	75.8	69.6	x	x	91.7
平成26年 2月	111.1	102.1	86.8	138.1	89.6	61.5	x	x	78.6
平成26年 3月	110.7	97.7	79.6	139.4	106.0	58.1	x	x	69.1
平成26年 4月	128.5	107.4	87.0	143.7	109.3	58.3	x	x	87.6
平成26年 5月	104.5	108.0	82.3	153.8	119.4	64.8	x	x	93.3
平成26年 6月	93.8	105.9	82.0	148.6	111.1	83.1	x	x	68.6
平成26年 7月	100.1	99.1	88.9	142.2	99.4	66.7	x	x	86.9
平成26年 8月	130.0	113.5	98.6	150.4	96.4	93.9	x	x	90.8
平成26年 9月	86.4	113.2	97.0	133.5	89.0	92.5	x	x	100.6
平成26年 10月	88.7	107.0	86.2	90.5	100.3	102.2	x	x	107.0
平成26年 11月	102.8	102.0	89.5	84.8	105.0	101.1	x	x	119.9
平成26年 12月	116.9	108.8	93.3	97.8	46.0	96.7	x	x	98.4
平成27年 1月	112.3	123.7	87.5	111.7	78.6	105.7	x	x	109.8
平成27年 2月	120.7	115.8	86.2	103.3	72.3	103.4	x	x	81.1
平成27年 3月	117.7	105.9	86.1	78.6	65.1	79.2	x	x	84.1
平成27年 4月	114.1	116.9	92.5	81.9	102.4	80.3	x	x	78.1
平成27年 5月	111.8	111.4	94.2	91.5	94.0	107.0	x	x	95.4
平成27年 6月	125.2	129.9	85.2	81.9	65.6	95.1	x	x	97.3
平成27年 7月	131.3	116.2	91.0	84.1	73.4	92.2	x	x	107.6
平成27年 8月	155.8	121.6	100.8	91.6	49.2	116.1	x	x	107.8
平成27年 9月	135.1	118.1	96.4	81.1	84.7	88.9	x	x	105.0
平成27年 10月	135.7	110.7	85.4	78.6	88.8	102.4	x	x	106.4
平成27年 11月	115.7	127.0	85.2	83.0	84.2	98.7	x	x	96.2
平成27年 12月	115.1	120.6	90.2	95.4	71.2	101.9	x	x	93.9
平成28年 1月	130.2	123.8	90.5	119.6	72.9	112.5	x	x	98.9
平成28年 2月	141.8	112.6	88.1	122.9	80.1	95.5	x	x	95.0
平成28年 3月	122.8	100.4	88.6	111.3	76.8	77.5	x	x	74.0
平成28年 4月	120.1	110.0	96.0	116.2	104.0	93.3	x	x	102.2
平成28年 5月	117.4	115.6	89.9	121.7	83.3	100.5	x	x	131.0
平成28年 6月	98.5	113.4	76.9	124.5	100.4	106.0	x	x	112.1
平成28年 7月	105.1	101.6	82.3	131.9	90.6	141.3	x	x	110.8
平成28年 8月	127.8	105.9	87.1	144.0	90.8	115.2	x	x	123.8
平成28年 9月	90.7	102.4	82.2	132.6	95.5	116.2	x	x	108.0
平成28年 10月	83.7	90.3	78.3	92.4	96.3	102.2	x	x	102.6
平成28年 11月	99.9	93.3	78.8	84.0	105.8	112.1	x	x	112.1
平成28年 12月	102.3	99.3	84.5	103.9	90.0	102.2	x	x	94.0

在庫指数(つづき)

(平成22年=100)

(製造工業)							電力・ ガス事業	産業総合 (鉱工業、 電力・ガス 事業)	分類 時系列	
プラスチック 製品工業	パルプ・ 紙・紙加 工品工業	繊維工業	食料品・ たばこ 工業	ゴム製品 工業	印刷業	木材・ 木製品 工業				鉱業
117.8	239.3	121.7	108.3	106.9	-	77.7	37.1	-	10 000.0	ウェイト
84.9	133.5	114.2	109.3	106.6	-	137.1	92.4	-	104.8	平成24年 平均
81.3	92.7	120.7	88.5	100.0	-	138.7	96.9	-	102.2	平成25年 平均
85.9	119.6	125.4	98.9	121.5	-	140.1	94.5	-	100.3	平成26年 平均
83.3	141.5	146.6	112.9	127.1	-	126.7	95.5	-	100.2	平成27年 平均
91.7	143.9	156.5	123.3	140.0	-	117.1	96.9	-	101.6	平成28年 平均
94.4	117.1	124.7	88.8	106.6	-	130.9	92.5	-	100.2	平成24年 1月
86.7	124.0	117.1	108.5	108.9	-	136.3	88.8	-	100.6	2月
79.1	139.0	102.1	135.4	117.6	-	137.7	88.0	-	94.8	3月
73.7	145.5	104.0	132.4	118.4	-	141.1	89.7	-	101.6	4月
79.7	160.9	106.9	136.3	115.7	-	138.2	91.9	-	101.8	5月
84.2	130.7	108.4	120.5	106.8	-	137.7	93.7	-	104.2	6月
89.1	141.5	114.1	131.1	111.7	-	137.7	90.3	-	111.3	7月
91.3	148.9	116.6	110.8	107.3	-	136.9	86.8	-	119.4	8月
89.7	139.7	113.9	102.1	126.6	-	137.7	92.7	-	110.6	9月
86.3	131.3	116.4	86.3	100.3	-	140.1	96.2	-	105.1	10月
77.8	131.1	121.8	86.2	90.1	-	134.2	98.2	-	102.8	11月
86.4	92.5	124.8	73.7	69.0	-	136.6	100.1	-	105.5	12月
88.6	98.9	129.9	83.3	70.9	-	136.9	98.3	-	106.1	平成25年 1月
89.7	94.1	126.4	82.1	76.1	-	134.9	98.3	-	101.8	2月
78.5	88.8	111.1	95.5	94.6	-	132.2	97.4	-	97.3	3月
66.8	86.8	107.8	101.9	78.4	-	135.7	100.2	-	100.0	4月
65.1	95.7	109.1	112.6	77.1	-	136.7	100.3	-	100.8	5月
67.1	98.5	118.8	114.3	121.7	-	139.1	96.0	-	100.4	6月
70.3	82.9	118.2	97.9	120.9	-	145.8	96.2	-	105.1	7月
77.5	96.9	122.5	90.8	117.2	-	150.5	96.1	-	106.1	8月
85.9	100.0	125.7	75.8	130.7	-	144.9	93.7	-	100.7	9月
92.9	93.3	128.4	71.4	122.5	-	140.7	94.8	-	105.3	10月
96.9	93.3	124.5	73.8	103.5	-	135.7	96.3	-	100.7	11月
96.5	82.6	126.1	62.3	86.8	-	131.2	95.5	-	101.5	12月
94.2	94.0	126.6	77.2	108.0	-	125.2	93.9	-	100.0	平成26年 1月
85.7	96.1	124.8	90.7	98.4	-	131.8	94.7	-	98.7	2月
72.6	99.0	114.3	106.9	93.7	-	136.6	93.9	-	89.5	3月
70.9	100.6	116.5	117.4	89.9	-	139.9	95.7	-	98.4	4月
73.7	108.9	121.1	129.0	94.0	-	143.8	96.0	-	98.7	5月
81.4	116.0	123.9	128.9	109.0	-	143.7	93.0	-	93.6	6月
85.4	111.2	124.6	105.1	147.3	-	143.2	96.2	-	102.7	7月
92.4	136.4	130.5	92.9	140.2	-	143.9	93.6	-	110.9	8月
95.1	138.9	131.3	86.2	147.7	-	143.4	92.4	-	105.5	9月
94.2	143.1	126.4	82.0	140.5	-	144.8	96.3	-	100.1	10月
95.8	138.4	128.2	88.5	144.9	-	145.4	92.9	-	101.1	11月
89.6	152.3	136.8	82.5	144.6	-	139.0	95.6	-	103.9	12月
88.7	111.0	139.9	96.5	139.4	-	139.8	94.4	-	103.5	平成27年 1月
92.4	121.1	139.7	100.2	136.1	-	141.8	96.6	-	99.1	2月
85.7	120.9	132.0	107.2	117.5	-	135.2	94.0	-	91.5	3月
81.0	129.4	133.0	127.1	114.0	-	133.4	96.8	-	91.4	4月
87.7	142.2	140.5	132.9	133.3	-	128.1	93.1	-	97.6	5月
84.6	141.9	143.4	138.2	123.0	-	123.3	95.3	-	96.6	6月
83.0	133.0	145.4	127.6	129.7	-	123.1	95.4	-	100.7	7月
80.3	148.5	152.0	119.4	131.4	-	123.0	94.1	-	109.0	8月
77.7	154.1	158.1	112.3	135.1	-	122.0	94.4	-	103.4	9月
80.0	156.4	156.9	97.2	126.2	-	120.0	97.1	-	104.6	10月
72.2	164.4	155.3	106.5	115.5	-	116.2	94.7	-	102.7	11月
86.3	174.8	163.0	90.2	124.4	-	114.8	99.7	-	102.2	12月
90.6	155.0	166.7	104.4	137.1	-	114.5	93.7	-	106.7	平成28年 1月
94.8	128.8	163.3	117.7	119.2	-	115.5	96.7	-	103.1	2月
93.6	133.2	151.8	117.6	120.3	-	111.5	99.2	-	95.3	3月
94.1	137.7	151.2	125.9	121.4	-	114.1	100.5	-	102.6	4月
97.3	146.9	153.2	151.0	121.3	-	113.5	95.6	-	106.6	5月
98.1	151.7	154.8	158.7	120.1	-	114.0	96.4	-	102.6	6月
94.5	138.2	153.8	165.8	171.0	-	119.4	95.3	-	105.0	7月
97.4	145.4	157.9	126.1	170.7	-	119.9	97.3	-	108.4	8月
93.7	144.4	155.7	115.1	166.6	-	121.7	95.9	-	104.0	9月
82.9	146.7	153.0	101.1	160.3	-	123.9	98.2	-	93.2	10月
78.6	150.2	154.0	104.9	136.3	-	119.4	98.3	-	95.6	11月
84.3	148.1	162.8	91.8	135.9	-	117.7	95.2	-	96.1	12月

4 特殊分類別生産指数

(原指数)

(平成22年=100)

分類 時系列	生産財								生産財		
	鉱工業	最終 需要財	投資財	資本財	建設財	消費財	耐久 消費財	非耐久 消費財	生産財	鉱工業用 生産財	その他用 生産財
ウェイト	10 000.0	3 591.4	1 326.8	882.3	444.5	2 264.6	1 317.0	947.6	6 408.6	5 741.0	667.6
平成24年 平均	89.1	95.7	99.8	100.6	98.1	93.3	82.6	108.3	85.4	82.9	106.8
平成25年 平均	92.8	100.0	99.2	97.1	103.5	100.4	99.7	101.4	88.8	86.9	105.2
平成26年 平均	92.8	103.8	107.2	112.0	97.7	101.7	100.5	103.4	86.7	85.4	98.0
平成27年 平均	94.4	102.5	104.3	109.0	94.9	101.4	96.4	108.4	89.8	89.3	94.2
平成28年 平均	91.6	97.1	99.3	101.1	95.7	95.8	91.0	102.5	88.5	88.2	91.2
平成24年 1月	89.5	90.7	96.2	96.8	95.0	87.5	76.8	102.3	88.8	87.0	104.5
平成24年 2月	89.4	93.2	102.6	107.3	93.4	87.7	82.8	94.5	87.3	85.1	105.9
平成24年 3月	103.1	116.2	125.1	136.5	102.5	111.0	83.1	149.9	95.7	93.5	114.6
平成24年 4月	89.2	86.1	86.9	85.0	90.5	85.7	72.3	104.4	90.9	88.9	107.8
平成24年 5月	84.7	94.3	95.0	92.4	100.1	93.9	82.4	109.8	79.3	75.9	108.7
平成24年 6月	87.2	99.7	100.6	102.0	97.7	99.2	84.3	120.0	80.1	75.9	116.3
平成24年 7月	88.8	84.5	81.9	73.6	98.4	86.1	73.6	103.4	91.3	88.6	114.6
平成24年 8月	90.8	88.2	97.0	99.5	92.0	83.0	81.1	85.7	92.3	91.3	100.2
平成24年 9月	83.1	93.3	102.5	103.9	99.8	87.8	75.6	104.9	77.3	74.8	99.2
平成24年 10月	81.2	99.0	107.0	113.0	95.1	94.3	83.9	108.8	71.2	67.6	102.4
平成24年 11月	88.6	105.7	104.8	103.7	107.1	106.2	94.1	123.1	79.1	76.3	102.8
平成24年 12月	93.8	97.6	97.5	93.2	106.0	97.6	101.4	92.4	91.8	90.3	104.3
平成25年 1月	89.6	90.0	94.0	92.2	97.6	87.6	98.0	73.1	89.4	88.7	95.6
平成25年 2月	92.4	101.9	104.1	110.3	91.9	100.5	105.2	94.0	87.1	85.8	97.6
平成25年 3月	98.8	105.6	120.9	130.1	102.6	96.6	98.5	93.9	95.0	93.4	109.1
平成25年 4月	91.9	95.0	88.7	84.5	96.9	98.6	86.3	115.7	90.1	87.6	111.5
平成25年 5月	88.7	93.9	90.4	84.2	102.6	96.0	86.7	109.0	85.7	83.1	108.7
平成25年 6月	89.5	97.9	99.4	99.1	100.0	97.0	96.1	98.4	84.7	82.0	108.4
平成25年 7月	93.8	97.2	95.2	90.3	104.9	98.3	107.6	85.4	91.9	90.2	107.3
平成25年 8月	85.0	80.6	88.7	80.9	104.3	75.9	72.6	80.5	87.5	86.5	96.2
平成25年 9月	92.4	107.2	99.4	95.5	107.1	111.8	122.1	97.5	84.1	81.7	104.7
平成25年 10月	97.3	115.3	105.9	104.2	109.3	120.8	117.9	124.9	87.3	84.4	112.3
平成25年 11月	99.3	113.1	111.1	110.3	112.6	114.2	109.4	120.9	91.5	89.8	106.0
平成25年 12月	95.4	102.3	92.8	83.1	112.1	107.8	96.5	123.6	91.6	90.0	105.2
平成26年 1月	96.3	102.0	102.7	102.6	102.9	101.5	102.1	100.7	93.1	92.5	98.0
平成26年 2月	92.1	98.3	98.3	99.4	96.1	98.4	102.0	93.4	88.5	87.3	99.3
平成26年 3月	99.8	120.2	129.2	135.5	116.8	115.0	105.6	128.0	88.3	86.3	105.3
平成26年 4月	92.5	91.2	93.6	91.5	97.9	89.8	98.3	77.9	93.2	92.2	101.5
平成26年 5月	88.8	100.0	110.8	116.7	98.9	93.7	96.0	90.4	82.5	81.2	93.8
平成26年 6月	93.0	106.1	108.2	115.9	93.0	104.9	103.2	107.2	85.6	83.7	101.4
平成26年 7月	98.9	106.8	101.1	104.4	94.5	110.2	107.0	114.7	94.4	94.0	98.0
平成26年 8月	90.2	90.4	104.6	112.0	90.0	82.0	75.6	90.9	90.1	90.5	86.5
平成26年 9月	82.3	99.2	108.8	116.4	93.5	93.7	111.9	68.4	72.8	70.0	96.3
平成26年 10月	88.4	116.7	118.3	130.7	93.6	115.7	111.2	121.9	72.6	69.2	102.1
平成26年 11月	90.9	101.7	105.5	108.7	99.1	99.4	93.6	107.5	84.9	83.5	97.0
平成26年 12月	100.9	112.5	105.6	110.4	96.0	116.5	99.9	139.6	94.5	94.2	96.5
平成27年 1月	92.5	101.9	112.9	120.7	97.7	95.5	94.0	97.4	87.2	87.2	87.9
平成27年 2月	92.9	99.9	112.3	120.5	96.0	92.7	95.9	88.3	88.9	88.2	94.9
平成27年 3月	106.0	122.4	130.6	147.4	97.3	117.6	107.6	131.6	96.8	96.3	101.7
平成27年 4月	91.7	88.8	94.5	96.2	91.1	85.4	83.1	88.7	93.3	92.1	103.7
平成27年 5月	87.9	92.1	102.0	109.1	87.9	86.4	85.0	88.4	85.6	84.3	96.6
平成27年 6月	90.1	95.7	91.5	94.3	86.0	98.1	96.0	101.2	87.0	85.7	98.7
平成27年 7月	98.1	103.4	98.0	98.8	96.5	106.6	99.0	117.0	95.1	95.2	94.6
平成27年 8月	91.7	95.5	99.5	107.2	84.2	93.1	82.1	108.4	89.5	90.2	83.9
平成27年 9月	94.2	109.4	97.8	98.7	96.1	116.2	108.1	127.4	85.7	84.6	95.4
平成27年 10月	94.6	110.9	110.6	115.8	100.4	111.0	103.9	120.9	85.4	84.0	97.3
平成27年 11月	94.5	102.7	94.6	91.5	100.9	107.4	105.4	110.1	89.9	90.0	89.6
平成27年 12月	98.3	106.9	106.7	107.5	105.2	107.1	96.7	121.5	93.4	94.3	86.0
平成28年 1月	93.8	99.8	99.6	105.8	87.2	100.0	95.8	105.8	90.5	91.6	81.0
平成28年 2月	90.8	94.8	93.5	93.1	94.3	95.5	106.7	79.9	88.6	88.8	86.6
平成28年 3月	106.3	123.4	125.3	137.3	101.5	122.2	103.1	148.8	96.7	96.6	97.7
平成28年 4月	94.1	91.8	94.7	95.8	92.6	90.2	85.2	97.0	95.3	94.8	99.6
平成28年 5月	83.4	80.5	92.1	95.2	86.0	73.7	65.1	85.7	85.0	84.2	91.8
平成28年 6月	88.0	91.1	96.5	100.0	89.4	88.0	76.2	104.4	86.3	85.2	95.9
平成28年 7月	93.5	96.1	90.4	90.6	90.0	99.4	90.5	111.8	92.0	91.8	93.5
平成28年 8月	90.3	85.2	83.5	78.2	93.9	86.3	82.3	91.8	93.1	94.3	83.5
平成28年 9月	83.5	99.3	98.6	97.6	100.5	99.8	109.0	87.1	74.7	73.9	81.4
平成28年 10月	81.3	98.3	102.7	100.8	106.7	95.7	91.5	101.5	71.8	69.7	89.5
平成28年 11月	95.2	103.3	103.4	104.0	102.3	103.3	104.6	101.5	90.6	89.8	97.2
平成28年 12月	98.9	101.5	111.1	114.6	104.2	95.8	81.9	115.1	97.5	97.6	96.8

5 特殊分類別出荷指数

(原指数)

(平成22年=100)

分類 時系列	分類									生産財		その他用 生産財
	鉱工業	最終 需要財	投資財	資本財	建設財	消費財	耐久 消費財	非耐久 消費財	生産財	鉱工業用 生産財		
ウェイト	10 000.0	3 554.4	1 200.7	729.4	471.3	2 353.7	1 203.0	1 150.7	6 445.6	5 083.7	1 361.9	
平成24年 平均	90.1	93.7	98.7	99.2	98.1	91.1	83.5	99.1	88.2	85.8	97.3	
平成25年 平均	96.6	101.7	99.4	96.4	104.0	102.9	102.8	102.9	93.7	90.3	106.5	
平成26年 平均	91.5	100.2	106.9	111.9	99.2	96.7	103.4	89.7	86.8	87.0	85.9	
平成27年 平均	92.3	99.2	104.2	108.6	97.4	96.6	99.6	93.5	88.5	89.6	84.3	
平成28年 平均	88.3	92.2	98.8	99.1	98.2	88.9	91.1	86.5	86.2	88.5	77.6	
平成24年 1月	91.1	94.2	97.6	102.0	90.7	92.5	78.0	107.7	89.3	85.1	105.0	
平成24年 2月	88.5	89.6	100.9	106.6	92.1	83.8	79.6	88.2	87.9	86.4	93.6	
平成24年 3月	99.2	107.5	118.9	128.0	104.9	101.7	91.1	112.8	94.7	94.0	97.0	
平成24年 4月	82.9	78.2	84.8	82.0	89.1	74.8	67.7	82.2	85.6	87.0	80.4	
平成24年 5月	87.2	92.2	94.9	92.4	98.9	90.8	85.0	96.8	84.5	81.1	97.3	
平成24年 6月	92.4	96.7	98.7	102.2	93.3	95.7	87.1	104.8	90.0	86.7	102.1	
平成24年 7月	91.7	87.2	83.7	71.8	102.1	89.0	75.6	103.1	94.1	91.7	103.0	
平成24年 8月	89.6	86.4	91.3	90.2	93.0	84.0	74.1	94.3	91.4	88.9	100.7	
平成24年 9月	83.8	90.0	102.9	104.5	100.5	83.4	75.5	91.7	80.4	78.3	88.2	
平成24年 10月	85.9	96.1	103.6	109.1	94.9	92.3	89.2	95.5	80.2	77.5	90.6	
平成24年 11月	91.1	100.0	104.9	104.1	106.1	97.6	92.6	102.8	86.2	83.3	96.8	
平成24年 12月	98.3	106.1	102.4	96.9	111.0	107.9	106.2	109.7	94.0	89.1	112.3	
平成25年 1月	94.8	96.7	93.7	92.3	96.0	98.2	97.2	99.1	93.8	90.9	104.8	
平成25年 2月	96.7	103.5	102.3	110.8	89.2	104.2	114.0	93.8	92.9	91.1	99.5	
平成25年 3月	102.6	107.5	118.2	127.1	104.5	102.0	103.8	100.3	99.9	99.4	101.6	
平成25年 4月	90.6	90.7	89.1	81.0	101.8	91.5	86.6	96.8	90.5	86.1	106.9	
平成25年 5月	92.2	94.7	90.7	83.7	101.6	96.7	89.7	104.0	90.9	84.6	114.4	
平成25年 6月	93.5	98.9	97.8	97.3	98.5	99.5	99.1	99.9	90.5	85.5	108.8	
平成25年 7月	96.5	95.4	92.2	84.9	103.4	97.0	92.9	101.2	97.1	95.3	103.9	
平成25年 8月	89.5	87.2	90.9	79.9	107.9	85.3	77.5	93.4	90.8	87.9	101.4	
平成25年 9月	99.8	110.9	101.7	96.6	109.7	115.6	131.6	98.9	93.7	90.1	107.2	
平成25年 10月	99.9	109.3	100.8	99.3	103.0	113.7	113.3	114.1	94.7	90.4	111.0	
平成25年 11月	103.8	119.9	120.8	123.1	117.3	119.4	126.5	111.9	94.9	91.8	106.6	
平成25年 12月	98.9	105.8	94.4	81.1	115.1	111.7	101.9	121.9	95.1	90.5	112.3	
平成26年 1月	99.7	108.2	109.0	110.9	106.0	107.7	111.9	103.3	95.1	93.3	101.7	
平成26年 2月	92.1	96.2	98.4	98.2	98.8	95.0	97.7	92.2	89.8	89.2	92.1	
平成26年 3月	97.8	113.9	124.8	133.3	111.7	108.3	119.8	96.2	88.9	90.2	83.8	
平成26年 4月	86.5	89.1	94.2	90.4	100.1	86.5	98.3	74.1	85.0	86.9	77.9	
平成26年 5月	89.2	95.6	109.6	116.5	98.8	88.4	89.8	86.9	85.7	86.1	84.4	
平成26年 6月	95.5	103.1	107.3	114.8	95.7	100.9	109.0	92.4	91.3	90.1	95.7	
平成26年 7月	93.0	94.1	96.1	94.1	99.1	93.1	89.8	96.5	92.4	94.4	84.9	
平成26年 8月	85.0	88.6	102.2	109.0	91.6	81.7	82.3	81.1	83.1	84.9	76.2	
平成26年 9月	84.8	96.0	108.9	116.3	97.6	89.4	115.5	62.1	78.7	80.5	71.8	
平成26年 10月	90.0	111.0	121.2	138.8	93.9	105.8	121.4	89.4	78.5	76.7	85.0	
平成26年 11月	89.8	101.9	106.9	112.5	98.3	99.3	109.1	89.1	83.2	82.5	85.5	
平成26年 12月	95.1	104.3	104.6	108.5	98.6	104.1	96.0	112.6	90.1	89.5	92.3	
平成27年 1月	91.7	100.3	111.9	121.3	97.4	94.4	104.1	84.2	86.9	89.0	79.2	
平成27年 2月	91.2	96.9	113.4	121.3	101.3	88.5	92.6	84.3	88.0	89.2	83.6	
平成27年 3月	106.0	120.9	126.2	145.0	97.0	118.3	123.5	112.8	97.8	99.5	91.7	
平成27年 4月	90.8	91.6	96.8	95.8	98.4	89.0	90.8	87.1	90.3	89.9	91.8	
平成27年 5月	85.7	89.8	100.1	106.2	90.6	84.5	80.3	89.0	83.4	82.2	87.7	
平成27年 6月	90.6	95.6	94.5	96.2	91.8	96.2	100.5	91.8	87.9	89.1	83.1	
平成27年 7月	92.6	95.4	94.4	92.7	97.1	95.9	96.1	95.7	91.0	92.8	84.1	
平成27年 8月	85.4	89.9	97.6	104.7	86.5	85.9	77.6	94.7	83.0	84.3	77.9	
平成27年 9月	94.5	103.9	99.9	99.3	100.9	106.0	113.2	98.4	89.3	91.2	82.4	
平成27年 10月	95.2	105.8	113.7	121.5	101.6	101.8	106.4	97.0	89.4	88.0	94.6	
平成27年 11月	90.3	96.8	96.1	91.6	103.1	97.1	105.6	88.3	86.8	88.3	81.1	
平成27年 12月	93.5	103.1	105.7	107.1	103.6	101.8	105.0	98.4	88.2	92.0	73.8	
平成28年 1月	85.4	92.2	98.5	104.9	88.6	89.0	98.0	79.5	81.7	86.4	64.3	
平成28年 2月	88.5	93.0	95.5	94.4	97.0	91.8	103.6	79.5	86.1	89.9	71.6	
平成28年 3月	98.4	108.4	120.8	133.0	101.8	102.0	100.9	103.2	92.9	97.6	75.5	
平成28年 4月	89.8	89.0	95.2	96.5	93.3	85.8	86.1	85.5	90.2	92.3	82.4	
平成28年 5月	83.3	78.8	90.4	90.5	90.1	72.9	64.8	81.5	85.7	87.2	80.0	
平成28年 6月	88.0	83.7	93.9	96.4	90.1	78.5	68.9	88.4	90.4	91.1	87.9	
平成28年 7月	90.5	89.0	89.0	85.0	95.1	89.1	84.3	94.0	91.2	94.0	80.8	
平成28年 8月	88.4	91.4	88.2	83.4	95.7	93.1	92.9	93.3	86.7	88.9	78.5	
平成28年 9月	77.7	87.0	98.3	95.8	102.1	81.3	101.6	60.0	72.6	75.6	61.6	
平成28年 10月	83.9	96.9	104.1	101.1	108.9	93.1	105.7	80.0	76.8	77.5	74.1	
平成28年 11月	91.7	98.2	102.8	99.5	108.0	95.8	100.3	91.2	88.2	89.3	83.7	
平成28年 12月	94.1	98.9	108.3	109.1	107.1	94.1	86.3	102.2	91.5	91.6	90.8	

6 特殊分類別在庫指数

(原指数)

(平成22年=100)

分類 時系列	分類									生産財		生産財 鉱工業用 生産財	その他用 生産財
	鉱工業	最終 需要財	投資財	資本財	建設財	消費財	耐久 消費財	非耐久 消費財	生産財	生産財			
ウェイト	10 000.0	1 972.7	663.4	194.9	468.5	1 309.3	602.5	706.8	8 027.3	6 919.3	1 108.0		
平成24年 平均	104.8	111.2	138.6	192.2	116.3	97.3	93.5	100.5	103.3	102.9	105.7		
平成25年 平均	102.2	116.3	128.8	158.6	116.4	109.9	125.0	97.1	98.7	97.3	107.5		
平成26年 平均	100.3	113.5	128.0	162.7	113.5	106.2	131.5	84.6	97.0	96.6	99.7		
平成27年 平均	100.2	108.5	129.8	170.2	113.0	97.7	105.9	90.6	98.2	97.9	100.0		
平成28年 平均	101.6	114.4	130.9	179.0	110.9	106.1	105.3	106.8	98.5	97.9	102.0		
平成24年 1月	100.2	99.8	122.1	146.8	111.9	88.6	89.5	87.7	100.3	100.6	98.4		
平成24年 2月	100.6	111.6	135.2	182.1	115.7	99.6	102.3	97.3	97.9	99.4	89.0		
平成24年 3月	94.8	94.9	126.1	148.7	116.7	79.2	74.5	83.1	94.8	96.9	81.7		
平成24年 4月	101.6	104.9	133.2	176.2	115.3	90.6	93.9	87.7	100.8	101.4	96.8		
平成24年 5月	101.8	106.1	139.4	201.1	113.7	89.2	86.5	91.5	100.8	100.9	100.3		
平成24年 6月	104.2	113.4	147.3	209.1	121.6	96.2	78.9	111.0	102.0	99.9	114.9		
平成24年 7月	111.3	119.4	155.2	263.3	110.2	101.2	73.2	125.1	109.3	106.7	125.6		
平成24年 8月	119.4	130.9	157.8	259.9	115.3	117.3	104.2	128.5	116.6	114.6	129.1		
平成24年 9月	110.6	114.3	136.6	175.9	120.3	103.0	108.3	98.4	109.7	109.7	109.9		
平成24年 10月	105.1	108.7	135.7	173.1	120.1	95.0	94.1	95.9	104.2	103.2	110.9		
平成24年 11月	102.8	119.9	144.6	196.0	123.2	107.4	111.1	104.3	98.6	97.3	106.5		
平成24年 12月	105.5	110.1	129.9	174.6	111.3	100.1	105.3	95.7	104.3	104.2	105.0		
平成25年 1月	106.1	110.0	129.8	182.9	107.7	100.0	118.0	84.6	105.2	104.9	106.5		
平成25年 2月	101.8	106.7	133.9	176.1	116.4	92.9	94.5	91.5	100.5	100.1	103.2		
平成25年 3月	97.3	104.1	135.2	167.1	122.0	88.3	87.1	89.4	95.6	93.9	106.3		
平成25年 4月	100.0	102.2	117.0	134.8	109.6	94.6	94.3	94.9	99.5	98.3	107.2		
平成25年 5月	100.8	109.5	118.8	135.5	111.8	104.8	97.6	110.8	98.7	97.8	104.0		
平成25年 6月	100.4	112.4	122.8	135.2	117.7	107.1	101.0	112.3	97.4	96.5	103.2		
平成25年 7月	105.1	133.1	134.9	170.1	120.3	132.2	168.3	101.3	98.2	95.9	112.6		
平成25年 8月	106.1	127.8	131.2	168.0	115.9	126.0	159.7	97.3	100.8	98.8	113.0		
平成25年 9月	100.7	120.2	128.9	161.3	115.5	115.8	142.0	93.5	96.0	93.1	113.7		
平成25年 10月	105.3	134.8	139.5	169.5	127.1	132.3	176.5	94.7	98.1	95.9	112.0		
平成25年 11月	100.7	119.6	126.7	145.2	119.1	116.0	131.1	103.2	96.0	94.6	105.0		
平成25年 12月	101.5	115.2	126.8	157.3	114.2	109.3	129.6	92.0	98.2	97.4	102.9		
平成26年 1月	100.0	101.9	112.6	127.2	106.6	96.5	102.1	91.7	99.5	98.9	103.8		
平成26年 2月	98.7	104.6	115.6	145.5	103.1	99.1	128.2	74.2	97.3	98.2	91.3		
平成26年 3月	89.5	90.0	120.0	128.7	116.4	74.8	83.7	67.2	89.4	91.3	77.4		
平成26年 4月	98.4	99.3	122.3	144.0	113.3	87.6	98.4	78.5	98.2	98.5	96.7		
平成26年 5月	98.7	113.4	127.6	159.7	114.2	106.3	129.9	86.1	95.1	94.0	102.1		
平成26年 6月	93.6	106.0	127.2	156.2	115.2	95.3	114.0	79.3	90.5	90.8	88.7		
平成26年 7月	102.7	132.6	139.3	206.0	111.5	129.3	190.3	77.3	95.3	95.7	93.1		
平成26年 8月	110.9	132.5	143.0	212.5	114.1	127.2	175.4	86.1	105.6	105.5	106.4		
平成26年 9月	105.5	129.3	138.7	199.3	113.4	124.5	172.5	83.6	99.6	98.0	109.8		
平成26年 10月	100.1	123.6	129.2	161.1	115.9	120.8	149.0	96.8	94.3	91.6	111.4		
平成26年 11月	101.1	110.9	127.7	145.5	120.2	102.4	103.4	101.6	98.7	96.6	111.7		
平成26年 12月	103.9	117.6	132.3	166.6	118.1	110.1	131.0	92.2	100.6	100.1	103.6		
平成27年 1月	103.5	111.9	131.5	159.2	120.0	102.0	107.3	97.5	101.5	100.5	107.5		
平成27年 2月	99.1	116.5	124.0	155.3	111.0	112.6	138.4	90.6	94.9	94.8	95.6		
平成27年 3月	91.5	98.6	126.5	131.3	124.4	84.4	90.3	79.4	89.7	90.0	88.0		
平成27年 4月	91.4	89.7	115.5	129.2	109.8	76.7	69.9	82.4	91.8	92.0	90.7		
平成27年 5月	97.6	107.6	126.0	163.1	110.5	98.3	98.8	97.8	95.2	95.0	96.5		
平成27年 6月	96.6	99.9	119.0	153.5	104.7	90.2	87.2	92.7	95.7	95.3	98.1		
平成27年 7月	100.7	109.2	133.2	180.2	113.7	97.0	103.7	91.2	98.6	97.4	106.0		
平成27年 8月	109.0	120.6	137.5	187.0	116.9	112.1	130.7	96.2	106.2	105.5	110.1		
平成27年 9月	103.4	113.0	133.3	187.0	111.0	102.7	118.1	89.6	101.0	100.0	107.3		
平成27年 10月	104.6	113.7	138.3	208.9	108.9	101.2	115.9	88.6	102.4	102.7	100.6		
平成27年 11月	102.7	116.5	136.5	200.5	109.8	106.4	117.8	96.6	99.3	99.4	98.3		
平成27年 12月	102.2	104.4	136.2	187.5	114.8	88.2	92.1	85.0	101.6	101.6	101.7		
平成28年 1月	106.7	106.9	138.9	194.6	115.7	90.6	86.3	94.3	106.7	106.1	110.6		
平成28年 2月	103.1	105.0	129.0	181.2	107.3	92.8	100.6	86.2	102.6	105.3	86.2		
平成28年 3月	95.3	104.0	125.3	161.7	110.2	93.2	111.2	77.8	93.2	95.3	80.0		
平成28年 4月	102.6	108.2	123.9	168.3	105.5	100.2	107.6	93.8	101.2	101.7	98.1		
平成28年 5月	106.6	118.0	123.7	172.3	103.5	115.1	106.5	122.5	103.8	101.7	117.1		
平成28年 6月	102.6	131.7	134.7	191.1	111.2	130.1	129.4	130.7	95.4	93.6	106.8		
平成28年 7月	105.0	139.4	133.8	196.5	107.7	142.2	149.9	135.7	96.5	94.3	110.5		
平成28年 8月	108.4	117.7	133.4	175.6	115.8	109.8	107.5	111.8	106.1	104.3	117.1		
平成28年 9月	104.0	125.4	140.2	189.8	119.6	117.9	132.3	105.6	98.8	99.3	95.5		
平成28年 10月	93.2	105.1	131.2	166.5	116.6	91.9	76.2	105.2	90.3	88.8	99.5		
平成28年 11月	95.6	109.5	124.3	162.2	108.5	101.9	88.0	113.8	92.2	90.4	103.2		
平成28年 12月	96.1	102.3	132.1	188.2	108.7	87.2	67.6	103.9	94.6	93.9	98.9		

II 季節調整済指数

1 業 種 分 類 別

(季節調整済指数)

分類 時系列	鉱工業	製造工業	鉄鋼業	非鉄金属 工業	金属製品 工業	一般 機械工業 (旧分類)	はん用 機械工業		電気機械 工業
							はん用 機械工業	生産用 機械工業	
ウ エ イ ト	10 000.0	9 968.0	414.9	286.3	291.8	545.5	208.5	337.0	76.2
平成24年									
1月	90.2	90.2	91.6	102.5	99.8	113.2	115.9	110.5	113.0
2月	90.3	90.3	95.9	110.0	92.9	104.7	101.1	105.7	107.1
3月	97.4	97.4	100.1	112.5	89.9	125.1	88.0	140.8	104.4
4月	90.1	90.1	101.5	110.5	88.3	109.5	99.5	116.5	119.9
5月	88.0	87.9	102.1	107.5	92.1	109.1	106.7	111.3	115.8
6月	87.5	87.4	95.9	103.1	111.6	112.2	116.8	108.3	125.2
7月	85.6	85.6	99.4	98.6	89.5	77.7	104.0	60.2	99.6
8月	91.1	91.1	100.0	88.7	85.9	135.4	107.8	148.4	90.1
9月	83.6	83.5	99.3	98.3	95.4	137.2	93.1	174.4	131.1
10月	81.8	81.7	101.0	103.9	92.5	127.1	82.6	151.1	141.3
11月	87.7	87.6	96.9	89.2	95.6	115.0	93.7	125.6	134.8
12月	93.4	93.4	101.8	86.9	97.4	114.6	96.6	124.0	147.1
平成25年									
1月	90.5	90.5	102.1	84.7	100.4	112.2	85.6	132.6	126.4
2月	96.0	95.9	103.3	88.0	99.8	112.7	86.8	131.7	132.8
3月	92.9	92.9	98.2	87.0	88.2	108.1	94.3	117.2	160.2
4月	92.0	92.0	89.5	82.6	100.6	104.1	95.0	110.8	132.7
5月	92.1	92.1	95.7	83.0	100.4	102.3	88.9	112.0	150.6
6月	91.1	91.1	97.4	79.2	102.8	125.2	105.3	128.3	132.6
7月	91.2	91.2	99.2	75.2	89.3	95.4	98.8	92.3	143.9
8月	86.5	86.4	95.0	85.2	103.1	102.4	75.0	110.5	134.1
9月	93.4	93.4	96.6	76.8	107.0	101.1	88.8	114.7	163.1
10月	96.6	96.6	105.8	99.0	105.6	102.4	100.6	106.4	153.8
11月	97.3	97.2	101.5	90.5	103.9	104.2	117.2	96.9	153.9
12月	94.8	94.8	103.1	86.0	104.0	106.9	104.5	106.9	144.6
平成26年									
1月	95.5	95.4	109.0	83.8	100.4	119.1	105.3	130.5	186.4
2月	93.2	93.2	108.1	88.1	108.9	115.1	117.7	117.9	181.6
3月	93.3	93.3	100.5	89.8	108.1	122.4	117.0	129.9	194.0
4月	92.5	92.4	102.1	92.2	102.7	119.9	109.2	127.1	182.1
5月	92.8	92.8	100.8	97.3	99.0	145.4	113.7	165.6	192.1
6月	94.1	94.1	101.2	88.4	98.1	123.3	103.8	127.7	187.8
7月	95.7	95.7	99.5	116.0	90.2	128.1	108.7	141.0	181.9
8月	92.6	92.6	102.7	101.6	95.5	150.0	117.1	159.5	162.3
9月	84.2	84.1	102.3	100.6	93.1	121.5	107.2	132.2	164.6
10月	89.5	89.5	98.7	98.6	96.9	136.4	187.3	116.9	153.4
11月	91.0	91.0	105.6	95.2	94.0	127.3	91.4	150.2	129.0
12月	100.1	100.1	98.4	96.7	90.9	117.5	100.8	126.9	159.8
平成27年									
1月	92.9	92.9	95.4	98.5	101.0	157.4	137.8	159.8	138.5
2月	94.1	94.1	93.5	101.3	106.6	129.1	101.2	147.7	142.1
3月	97.0	97.0	94.1	96.7	97.2	124.5	92.8	141.0	148.2
4月	92.6	92.6	92.8	98.6	95.6	135.4	124.1	141.9	134.2
5月	93.4	93.4	85.7	98.2	88.9	137.9	105.5	162.1	129.6
6月	91.5	91.5	92.7	95.2	94.5	99.8	102.8	94.9	128.2
7月	94.4	94.4	96.1	109.6	95.5	125.2	120.2	127.2	132.1
8月	94.3	94.2	95.6	97.4	97.0	120.7	111.5	123.2	143.1
9月	96.2	96.2	100.9	95.5	96.7	110.3	112.8	111.4	151.6
10月	96.1	96.0	100.8	110.3	106.5	105.0	119.8	103.4	165.9
11月	94.2	94.2	99.4	96.3	100.5	107.5	103.1	110.0	172.8
12月	96.2	96.1	100.9	93.2	100.5	128.2	113.1	136.5	155.3
平成28年									
1月	94.1	94.2	88.0	98.7	93.7	119.1	103.7	126.7	177.9
2月	94.0	94.1	96.1	99.8	99.1	104.5	93.9	105.2	180.4
3月	95.1	95.1	95.0	100.4	96.9	119.9	93.4	134.0	161.1
4月	95.0	95.0	98.1	104.2	97.2	116.5	92.0	135.9	131.0
5月	89.1	88.5	105.8	105.2	89.6	116.9	98.3	136.3	153.9
6月	90.4	90.4	100.9	105.9	90.5	115.7	96.3	129.3	165.9
7月	91.5	91.5	99.1	109.7	90.8	120.5	103.8	133.2	174.3
8月	92.1	92.1	98.4	110.5	93.5	87.1	99.1	78.1	171.1
9月	86.4	86.5	99.7	115.1	99.5	114.2	104.2	118.4	177.9
10月	84.4	84.4	100.3	114.8	98.8	128.0	80.5	158.8	178.1
11月	93.9	93.8	99.8	121.6	98.4	157.1	128.8	164.6	171.6
12月	95.6	95.7	96.9	118.7	98.4	145.4	121.0	159.3	181.1

生産指数

(平成22年=100)

(製造工業)									分類 時系列
(化学工業)									
電子部品・ デバイス 工業	輸送機械 工業	窯業・ 土石製品 工業	化学工業	化学肥料	ソーダ 工業製品	無機薬品・ 顔料・触媒	高压ガス	石油系 芳香族	
399.4	1 905.0	308.6	3 947.0	52.7	122.6	201.0	24.0	126.4	ウェイト
x	84.3	103.5	83.2	109.8	77.3	100.1	92.4	99.1	平成24年 1月
x	81.8	102.7	83.6	114.8	81.3	101.8	90.7	88.4	2月
x	83.5	107.6	92.8	106.6	86.6	98.1	91.2	87.3	3月
x	82.7	97.0	82.5	105.4	83.9	96.5	87.5	86.5	4月
x	83.1	114.6	77.1	106.5	78.3	97.7	81.7	94.9	5月
x	74.8	103.8	79.5	116.8	77.1	95.6	77.1	96.3	6月
x	71.0	103.3	82.3	103.8	89.2	89.4	82.0	95.7	7月
x	83.9	103.1	85.6	102.4	94.1	84.9	79.0	102.4	8月
x	67.7	99.2	73.2	115.2	83.1	87.5	77.6	52.6	9月
x	75.6	99.7	64.9	113.4	79.7	92.5	81.9	41.7	10月
x	85.7	102.4	78.3	96.5	89.6	85.8	81.5	66.7	11月
x	96.4	106.0	81.8	102.1	89.1	89.9	84.5	101.3	12月
x	93.7	106.6	84.0	100.9	96.9	85.1	84.7	102.6	平成25年 1月
x	99.2	102.8	86.9	100.9	95.3	85.1	84.4	105.2	2月
x	96.0	103.2	85.4	96.5	92.3	85.0	76.9	108.7	3月
x	90.3	104.0	89.7	100.1	96.0	79.7	84.6	108.0	4月
x	86.1	105.8	91.3	111.7	86.5	79.5	90.8	105.3	5月
x	84.4	107.4	89.0	115.0	88.0	83.9	90.3	100.6	6月
x	96.8	106.5	88.6	116.3	88.8	82.9	92.3	103.0	7月
x	81.6	109.7	85.3	100.8	90.4	83.1	84.9	109.5	8月
x	100.2	106.3	87.1	89.6	89.7	90.2	90.5	125.0	9月
x	99.6	109.3	94.1	102.1	93.0	85.9	91.7	176.6	10月
x	100.4	108.1	97.1	104.0	99.2	88.1	94.4	126.2	11月
x	88.0	108.1	93.1	95.1	91.1	86.2	96.4	114.8	12月
x	95.8	115.8	92.9	98.1	92.7	84.4	93.0	99.9	平成26年 1月
x	90.7	115.1	89.6	100.8	90.8	86.3	93.7	94.8	2月
x	95.2	117.1	85.9	98.9	87.4	86.4	90.5	49.1	3月
x	95.9	112.9	85.7	105.2	88.4	86.4	93.5	77.7	4月
x	95.7	111.5	84.2	67.8	81.2	85.6	90.8	78.8	5月
x	94.6	109.5	91.9	107.8	88.9	87.6	79.1	81.8	6月
x	93.9	112.7	95.8	98.1	91.0	85.4	84.1	81.0	7月
x	92.7	106.0	87.0	103.3	91.0	87.7	86.4	102.0	8月
x	97.4	104.6	64.9	105.6	81.6	86.7	80.2	52.6	9月
x	98.2	104.2	75.6	107.0	83.3	87.0	99.2	48.9	10月
x	92.2	108.2	85.3	103.2	83.9	85.2	93.5	72.9	11月
x	102.0	105.7	98.4	100.3	92.3	91.1	96.0	94.4	12月
x	93.9	106.1	88.3	108.1	82.3	86.9	91.6	93.7	平成27年 1月
x	94.6	103.0	90.2	101.0	85.1	80.8	94.1	98.0	2月
x	96.8	103.2	98.3	109.1	85.9	90.6	100.4	108.4	3月
x	88.9	104.0	88.5	97.4	84.4	78.2	94.7	104.8	4月
x	93.0	105.0	90.5	149.9	83.2	85.2	96.7	104.0	5月
x	91.4	101.6	91.7	139.8	85.7	92.8	105.1	102.0	6月
x	90.9	112.5	96.3	82.8	86.0	89.5	103.4	105.0	7月
x	100.6	100.4	93.7	99.5	84.1	75.8	100.7	112.2	8月
x	92.4	107.9	100.9	96.7	91.4	86.6	98.2	131.4	9月
x	95.6	102.3	96.5	109.1	93.1	88.7	89.9	164.9	10月
x	93.0	105.3	95.5	107.1	91.4	86.2	99.3	109.4	11月
x	92.8	105.2	96.6	99.8	93.7	81.5	99.0	95.4	12月
x	93.7	101.5	95.9	92.7	95.1	85.4	102.8	95.0	平成28年 1月
x	94.7	103.4	95.4	97.6	92.2	82.0	102.4	95.6	2月
x	88.9	104.4	97.3	104.4	90.9	84.3	101.4	94.6	3月
x	99.3	103.1	93.1	95.5	89.7	82.4	103.5	107.0	4月
x	70.3	100.2	89.4	73.8	88.5	86.3	102.8	104.2	5月
x	72.9	103.4	91.5	91.1	90.6	82.1	104.1	101.1	6月
x	84.2	104.8	89.9	93.9	89.9	88.8	105.8	102.4	7月
x	94.5	111.0	92.1	103.3	91.5	88.4	109.3	94.6	8月
x	88.9	105.7	79.3	107.1	90.9	93.7	104.6	48.1	9月
x	78.4	116.1	74.9	99.4	88.2	82.9	92.5	37.4	10月
x	84.7	96.9	90.5	102.6	92.3	85.3	103.1	79.7	11月
x	80.1	106.0	96.7	114.4	94.6	92.7	104.9	100.0	12月

1 業 種 分 類 別

(季節調整済指数)

分類 時系列	(鉱工業)									
	(製造工業)								石油製品 工業	
	(化学工業)									
	環式中間物 ・合成染料	有機薬品	プラスチック	合成ゴム	塗料・印刷 インキ	医薬品	火薬類	農薬		
ウエイト	767.6	786.5	871.1	444.7	9.8	508.5	9.0	23.1	353.7	
平成24年	1月	86.4	76.0	54.3	92.7	101.3	120.7	x	x	101.9
	2月	91.1	77.5	53.2	87.0	103.3	112.0	x	x	89.4
	3月	87.6	86.3	53.3	85.0	106.3	170.5	x	x	87.7
	4月	83.3	75.9	57.4	87.1	104.9	115.5	x	x	74.0
	5月	72.3	63.5	48.1	106.3	105.3	120.4	x	x	92.2
	6月	66.3	65.3	45.4	244.6	103.4	113.9	x	x	104.3
	7月	85.0	70.2	56.6	110.4	101.8	103.5	x	x	104.4
	8月	85.7	82.8	70.4	95.6	100.3	86.5	x	x	101.2
	9月	48.7	69.6	60.2	68.7	97.7	102.3	x	x	80.4
	10月	78.8	50.3	52.5	14.8	100.0	107.4	x	x	90.5
	11月	98.9	66.6	55.4	51.9	96.0	104.2	x	x	93.8
	12月	93.0	73.5	66.8	90.8	99.0	79.5	x	x	107.1
平成25年	1月	93.3	87.3	73.5	86.5	83.0	61.5	x	x	106.6
	2月	94.6	75.5	71.8	95.8	87.3	94.7	x	x	114.4
	3月	93.9	79.5	70.1	89.6	88.3	81.9	x	x	110.6
	4月	95.9	81.2	69.7	88.0	93.1	136.5	x	x	109.3
	5月	99.6	85.8	73.0	101.4	91.6	110.4	x	x	110.0
	6月	102.1	88.5	66.2	141.0	89.0	90.9	x	x	107.4
	7月	104.4	82.6	70.0	96.3	92.3	89.1	x	x	107.3
	8月	103.8	78.7	64.9	77.4	90.3	96.4	x	x	102.0
	9月	106.3	78.6	64.2	83.9	89.1	102.2	x	x	120.2
	10月	106.2	83.2	71.4	104.0	91.4	123.3	x	x	115.7
	11月	105.7	91.5	78.8	104.3	95.4	107.7	x	x	108.5
	12月	99.5	84.5	73.0	98.9	94.0	145.4	x	x	104.1
平成26年	1月	98.4	88.5	75.4	93.7	100.1	119.2	x	x	96.9
	2月	95.3	87.4	76.4	85.9	102.0	102.6	x	x	89.5
	3月	85.1	74.9	65.0	83.0	100.2	118.5	x	x	67.4
	4月	98.9	86.8	75.2	88.4	102.4	74.9	x	x	80.8
	5月	97.5	80.6	72.7	81.8	97.9	88.2	x	x	86.9
	6月	100.2	88.6	74.4	103.7	94.4	114.0	x	x	86.4
	7月	99.1	88.2	74.2	89.7	95.2	157.4	x	x	79.6
	8月	90.0	87.4	75.1	79.7	85.3	127.4	x	x	79.4
	9月	54.0	64.6	63.9	65.5	98.6	65.4	x	x	75.1
	10月	84.5	72.3	54.7	17.0	100.4	126.4	x	x	79.9
	11月	90.4	82.5	71.7	64.3	99.7	114.5	x	x	80.1
	12月	96.4	94.2	79.2	92.6	100.0	166.0	x	x	77.7
平成27年	1月	96.8	81.4	66.3	85.4	100.1	120.4	x	x	73.3
	2月	98.6	91.4	79.1	83.7	97.4	101.8	x	x	86.3
	3月	107.8	94.5	82.8	84.8	86.5	111.9	x	x	92.4
	4月	101.6	85.6	74.4	86.7	99.5	101.0	x	x	91.7
	5月	97.0	87.2	75.8	81.5	97.3	103.7	x	x	85.3
	6月	102.6	90.3	79.0	97.4	98.6	96.1	x	x	80.4
	7月	100.6	89.0	78.4	87.6	98.3	129.8	x	x	83.0
	8月	105.4	85.3	80.4	67.2	94.6	137.0	x	x	79.1
	9月	108.4	92.6	74.3	108.6	96.0	174.9	x	x	86.2
	10月	104.1	101.8	71.8	107.8	98.5	112.2	x	x	88.3
	11月	94.3	104.0	81.8	94.9	97.0	111.4	x	x	74.7
	12月	102.9	95.2	77.4	104.5	97.2	124.6	x	x	64.9
平成28年	1月	98.7	91.5	79.5	84.1	98.1	130.9	x	x	61.7
	2月	91.5	93.1	77.5	90.5	102.6	140.3	x	x	61.7
	3月	97.6	91.6	80.4	90.7	103.5	135.7	x	x	67.3
	4月	100.5	91.6	77.5	84.7	94.7	116.5	x	x	87.5
	5月	94.3	91.5	75.7	85.5	79.9	100.5	x	x	78.7
	6月	102.3	93.4	76.0	92.8	92.2	107.8	x	x	79.2
	7月	99.0	85.6	75.7	73.9	89.6	110.5	x	x	78.8
	8月	88.3	94.4	78.3	83.3	91.4	116.4	x	x	74.6
	9月	71.8	84.4	71.9	74.2	91.8	97.8	x	x	43.3
	10月	90.0	75.5	74.7	21.7	88.9	97.2	x	x	67.6
	11月	98.5	94.2	81.2	72.4	91.9	100.9	x	x	77.5
	12月	101.1	95.3	83.3	86.4	87.0	110.5	x	x	81.1

生産指数(つづき)

(平成22年=100)

(製造工業)							電力・ ガス事業	産業総合 (鉱工業、 電力・ガス 事業)	分類 時系列	
プラスチック 製品工業	パルプ・ 紙・紙加 工品工業	繊維工業	食料品・ たばこ 工業	ゴム製品 工業	印刷業	木材・ 木製品 工業				
202.3	159.3	146.4	359.0	447.3	78.8	46.5	32.0	812.2	10 812.2	ウエイト
93.5	127.0	102.5	102.6	123.4	99.9	98.8	105.8	104.4	91.3	平成24年 1月
91.9	110.2	99.0	100.8	124.8	100.9	99.0	105.7	110.9	91.8	2月
98.7	115.8	100.3	103.9	125.8	100.8	95.2	108.1	115.2	98.7	3月
93.2	116.1	104.1	101.2	124.4	101.5	97.7	96.6	119.9	92.2	4月
95.2	108.7	98.6	102.3	124.9	100.1	97.2	102.8	129.3	90.9	5月
93.2	100.7	96.8	102.5	123.2	102.3	98.7	103.7	119.2	89.8	6月
92.4	97.7	91.5	109.0	120.6	102.5	99.2	100.0	118.5	88.0	7月
93.5	99.5	89.7	103.3	108.5	106.6	97.9	98.5	106.4	92.0	8月
89.4	92.3	94.1	102.7	105.8	100.7	100.2	101.1	108.0	86.0	9月
90.2	91.1	93.1	96.9	103.2	102.5	101.6	101.4	100.9	83.1	10月
92.5	91.9	92.9	105.2	101.2	100.0	97.9	99.8	100.5	88.6	11月
104.8	80.3	93.5	104.2	97.1	102.8	100.4	103.0	109.7	94.6	12月
105.3	87.6	82.3	101.0	97.8	102.0	93.8	102.7	103.1	91.5	平成25年 1月
111.9	116.3	88.7	101.7	100.2	107.6	100.3	105.1	104.5	96.2	2月
115.2	87.9	88.1	92.6	104.4	103.1	104.0	100.8	101.1	93.6	3月
111.1	94.9	87.3	95.4	108.4	102.9	103.6	99.7	101.5	92.8	4月
108.7	95.3	90.4	100.5	108.2	98.4	100.8	102.6	102.8	92.5	5月
106.9	128.2	91.7	93.1	105.5	100.6	101.9	99.9	105.3	92.2	6月
111.7	68.4	90.4	91.4	103.8	102.4	115.1	103.0	104.8	92.2	7月
108.4	90.7	91.9	92.8	105.2	102.4	109.2	105.0	96.2	87.1	8月
112.5	94.1	93.3	94.3	102.1	110.5	102.4	99.8	104.2	94.4	9月
114.2	95.5	97.6	101.1	106.0	106.3	103.4	102.2	117.5	98.0	10月
114.3	94.2	81.3	100.2	103.0	104.2	104.0	102.3	130.4	99.6	11月
111.4	109.5	86.4	99.2	107.2	103.3	105.9	102.7	108.0	96.2	12月
117.3	99.6	90.2	101.9	114.2	78.6	105.1	104.5	100.3	95.8	平成26年 1月
112.1	106.5	89.9	102.2	111.6	83.3	107.3	106.3	103.3	94.0	2月
112.8	97.7	94.9	100.2	113.2	107.0	103.7	107.1	100.0	93.9	3月
114.5	96.6	94.9	99.0	111.1	85.2	101.2	109.1	97.6	93.0	4月
107.4	94.9	94.1	100.8	108.7	80.7	101.4	109.4	94.9	92.9	5月
110.1	124.2	95.6	93.4	112.2	78.8	97.4	104.4	96.7	94.4	6月
115.5	75.8	93.7	99.7	117.3	73.8	98.5	107.3	99.8	96.2	7月
116.8	94.4	92.2	98.5	114.8	70.8	96.4	105.6	87.9	91.6	8月
115.6	104.5	88.3	99.0	124.5	70.7	95.2	106.2	85.7	84.3	9月
115.2	113.1	90.0	97.4	118.7	67.3	100.5	102.0	90.5	89.5	10月
116.3	100.5	87.4	99.0	113.8	73.5	94.9	102.7	99.5	91.6	11月
113.0	184.4	93.9	95.8	116.5	70.8	89.7	105.8	103.9	100.7	12月
118.5	46.8	88.6	103.9	112.9	76.1	86.1	106.0	98.8	93.4	平成27年 1月
114.3	100.1	92.5	100.9	114.6	77.1	87.9	104.9	93.2	94.1	2月
118.6	96.4	88.6	91.9	110.9	84.0	80.1	101.4	100.0	97.1	3月
115.0	97.6	88.3	107.4	112.3	78.0	87.4	104.3	106.0	93.5	4月
115.9	95.9	90.3	106.2	111.3	73.5	85.8	103.2	108.6	94.6	5月
116.8	96.0	91.6	112.0	112.3	73.6	92.1	105.1	109.4	92.8	6月
117.0	91.5	87.5	116.9	109.1	74.5	95.2	98.5	101.9	95.0	7月
114.6	100.6	88.7	116.4	109.2	77.0	92.7	104.6	103.8	94.8	8月
118.0	101.8	86.6	112.4	108.2	77.3	94.3	108.3	109.5	97.2	9月
121.7	106.2	89.9	112.8	101.8	76.2	95.3	106.4	105.1	96.6	10月
121.5	110.5	80.8	109.6	102.1	71.1	94.3	101.6	98.7	94.6	11月
125.8	150.3	86.7	111.3	105.9	79.0	98.1	103.8	93.2	96.0	12月
124.8	88.7	87.1	109.6	108.0	74.7	101.5	91.4	99.2	94.6	平成28年 1月
125.1	88.7	85.9	111.7	108.9	74.9	100.6	103.7	90.8	93.8	2月
121.2	99.5	81.6	114.6	109.9	79.6	102.2	101.9	90.6	94.8	3月
120.4	101.4	82.8	114.8	108.2	73.5	106.7	99.0	88.2	94.6	4月
113.9	100.6	76.8	113.4	107.7	75.8	106.6	97.6	85.0	88.1	5月
114.8	106.0	79.9	111.1	107.0	78.3	107.1	101.0	83.0	89.9	6月
109.9	104.4	79.1	116.3	108.2	77.6	108.0	103.7	93.4	91.6	7月
118.1	103.4	78.3	110.8	102.3	75.0	108.1	108.3	101.9	92.7	8月
120.4	99.9	77.8	106.2	104.3	77.1	111.1	98.2	94.6	87.3	9月
118.6	103.4	72.4	101.0	106.4	74.0	111.4	103.5	105.6	86.1	10月
123.9	98.6	73.9	107.8	113.2	74.3	104.2	102.7	91.3	93.8	11月
124.9	106.8	70.2	106.1	113.8	76.6	107.3	102.1	88.5	95.3	12月

2 業 種 分 類 別

(季節調整済指数)

分類 時系列	製造工業								電気機械 工業
	鉱工業	製造工業	鉄鋼業	非鉄金属 工業	金属製品 工業	一般 機械工業 (旧分類)	はん用 機械工業	生産用 機械工業	
ウ エ イ ト	10 000.0	9 986.0	903.3	254.1	202.9	372.0	155.8	216.2	59.7
平成24年									
1月	91.4	91.3	93.7	73.5	99.0	114.8	114.2	118.6	109.9
2月	88.0	87.9	94.0	78.9	90.4	106.5	97.4	109.2	121.9
3月	93.2	93.0	94.9	85.0	86.2	123.7	94.6	142.9	129.6
4月	87.0	86.9	98.2	87.4	85.3	109.7	93.8	124.0	134.0
5月	90.5	90.4	96.1	87.4	90.0	109.7	104.3	117.2	125.0
6月	89.5	89.4	97.3	86.8	111.7	116.8	118.6	115.8	133.8
7月	88.3	88.2	99.7	78.0	85.5	71.2	95.1	57.8	122.1
8月	90.0	90.0	95.9	76.9	78.5	140.8	113.2	153.5	127.3
9月	85.1	85.2	98.0	73.9	90.0	151.0	102.8	180.7	147.4
10月	86.2	87.1	100.1	71.1	85.6	131.9	80.6	162.0	163.0
11月	89.9	89.8	96.0	72.6	88.3	120.9	92.9	139.4	186.7
12月	97.8	97.8	102.1	76.5	93.9	121.9	93.1	136.7	193.5
平成25年									
1月	94.6	94.6	98.1	80.8	91.3	114.7	84.3	142.3	204.0
2月	102.0	102.0	96.3	89.1	93.7	114.9	89.2	135.8	220.2
3月	95.8	95.8	105.2	78.0	85.5	108.6	99.5	117.7	211.3
4月	95.2	95.2	94.5	72.0	93.1	105.8	97.9	113.9	206.7
5月	95.8	95.8	95.0	77.2	100.4	104.0	90.2	117.0	233.5
6月	92.9	92.9	93.9	75.5	105.3	127.3	105.7	133.7	215.4
7月	93.7	93.8	102.1	78.9	92.5	98.6	109.1	92.7	188.4
8月	91.2	91.1	95.8	91.6	103.5	104.1	75.0	116.4	221.3
9月	99.2	99.2	101.4	73.0	109.6	103.9	75.2	116.7	258.5
10月	99.7	99.7	92.7	78.5	108.0	102.2	102.1	106.5	235.0
11月	102.1	102.1	101.7	86.0	107.6	108.5	129.7	98.6	277.6
12月	97.2	97.2	101.2	76.3	107.0	104.8	102.2	106.4	262.0
平成26年									
1月	97.6	97.6	103.7	86.3	103.6	127.2	109.1	142.5	321.9
2月	95.9	95.9	104.1	87.5	107.5	123.7	126.2	125.0	268.0
3月	91.7	91.6	111.0	88.8	107.7	125.7	121.3	130.5	312.6
4月	91.5	91.4	99.5	84.2	102.1	129.3	109.8	145.0	270.1
5月	93.2	93.2	100.1	93.5	96.0	161.0	116.7	190.9	256.1
6月	93.6	93.6	97.8	85.1	93.7	125.5	102.1	134.6	236.4
7月	91.0	91.0	98.0	88.7	86.8	130.3	115.8	149.0	238.0
8月	88.7	88.7	96.0	88.1	92.1	153.4	122.0	170.2	251.6
9月	85.7	85.7	104.6	88.3	90.3	119.5	104.5	132.9	266.4
10月	89.7	89.7	98.0	96.0	95.8	156.4	202.5	126.0	285.6
11月	89.2	89.1	97.0	91.8	90.4	123.6	90.8	151.9	231.9
12月	91.3	91.3	97.3	90.9	90.3	118.0	98.9	131.2	224.0
平成27年									
1月	91.2	91.2	99.1	97.9	98.7	150.1	142.6	159.2	212.3
2月	93.9	93.8	98.9	82.6	109.2	135.5	103.1	158.0	254.5
3月	96.7	96.6	93.8	80.2	93.2	126.0	88.2	151.0	257.8
4月	95.1	95.1	96.1	91.2	93.5	138.4	122.9	148.9	183.6
5月	91.5	91.5	87.7	78.0	86.8	137.8	97.1	173.2	226.5
6月	88.6	88.7	94.3	83.5	88.8	103.0	98.6	101.6	213.3
7月	91.3	91.2	88.1	77.0	91.2	126.3	121.1	128.5	206.7
8月	91.0	91.1	93.7	78.6	89.1	122.2	113.9	124.0	197.9
9月	94.2	94.2	97.1	80.9	89.9	112.5	109.5	113.9	218.9
10月	94.9	95.0	96.5	80.0	103.9	108.8	115.1	104.9	208.9
11月	89.6	89.6	98.3	77.1	92.7	109.1	107.1	112.2	199.8
12月	90.3	90.3	102.5	79.0	95.1	131.9	116.8	140.1	195.1
平成28年									
1月	86.1	86.1	90.7	88.3	92.1	116.2	102.3	129.9	209.2
2月	88.3	88.3	96.4	90.3	93.7	106.6	93.7	108.7	201.4
3月	88.7	88.6	96.3	91.4	92.0	127.0	94.8	147.5	202.4
4月	94.0	94.0	95.0	97.9	92.8	114.9	83.5	139.8	154.4
5月	87.6	87.5	99.1	91.1	90.5	117.6	100.1	139.6	167.9
6月	87.0	87.0	100.3	87.7	90.8	119.3	90.1	140.9	177.4
7月	90.2	90.2	101.9	89.3	85.6	125.0	101.6	144.7	185.4
8月	91.7	91.6	100.6	93.6	96.8	88.7	93.2	82.4	188.9
9月	80.2	80.2	96.4	93.1	98.6	116.6	99.6	122.6	170.8
10月	85.4	85.4	103.6	94.5	100.0	134.9	74.9	179.0	179.8
11月	89.4	89.4	98.7	102.1	99.7	170.4	149.0	179.6	166.3
12月	90.6	90.6	94.5	107.3	99.4	147.0	111.0	173.1	174.0

出荷指数

(平成22年=100)

(製造工業)									分類 時系列
(化学工業)									
電子部品・ デバイス 工業	輸送機械 工業	窯業・ 土石製品 工業	化学工業	化学肥料	ソーダ 工業製品	無機薬品・ 顔料・触媒	高压ガス	石油系 芳香族	
327.6	1 799.3	250.0	2 594.3	55.4	116.8	157.6	14.7	180.2	ウェイト
x	84.0	103.8	83.9	98.6	70.5	86.8	76.4	89.7	平成24年 1月
x	79.4	106.5	83.6	95.6	78.5	89.5	77.1	69.8	2月
x	84.3	107.2	91.4	98.5	81.2	96.3	79.1	77.9	3月
x	80.5	99.3	81.7	97.6	78.1	82.4	80.4	71.6	4月
x	92.1	109.9	80.5	98.4	77.8	79.8	78.7	74.4	5月
x	77.0	101.9	81.8	103.4	78.7	83.3	78.4	98.0	6月
x	73.8	105.3	82.6	100.2	74.5	84.4	80.7	88.7	7月
x	71.8	104.9	83.0	105.4	86.3	81.0	84.5	100.5	8月
x	70.2	101.6	77.0	107.7	87.8	74.6	81.6	68.5	9月
x	77.3	98.7	75.3	109.4	89.4	83.6	83.6	59.7	10月
x	82.4	100.7	83.8	104.6	95.6	74.7	79.6	74.1	11月
x	95.3	108.5	83.6	87.6	91.2	77.2	79.5	98.0	12月
x	88.5	106.4	88.6	96.7	120.8	85.9	77.1	98.1	平成25年 1月
x	101.5	103.1	92.0	96.9	101.7	81.7	76.9	114.7	2月
x	95.1	102.4	89.3	101.3	86.8	89.9	76.5	109.3	3月
x	90.0	106.9	87.8	103.6	112.0	71.0	77.3	120.8	4月
x	90.3	104.5	91.9	104.9	89.5	83.7	81.3	108.2	5月
x	85.3	108.1	87.4	92.8	79.5	74.4	85.5	103.9	6月
x	86.5	107.5	90.8	93.3	108.4	76.4	81.6	105.7	7月
x	81.3	108.8	90.1	100.6	98.3	92.8	78.4	114.0	8月
x	102.3	105.5	95.7	99.1	90.0	85.6	79.2	125.4	9月
x	94.5	109.3	99.7	101.9	90.6	77.8	81.7	135.1	10月
x	112.5	113.7	97.1	99.3	95.8	79.5	86.9	115.4	11月
x	85.6	111.6	98.1	107.4	107.5	83.8	91.6	104.3	12月
x	98.3	112.3	94.6	101.7	90.1	80.5	92.0	103.2	平成26年 1月
x	88.1	113.6	92.6	93.0	95.9	91.7	91.4	97.1	2月
x	97.8	113.2	83.1	93.4	86.4	79.7	90.0	54.0	3月
x	95.4	113.6	86.3	96.0	103.7	76.7	86.9	73.5	4月
x	94.3	110.1	88.4	72.1	97.7	80.0	84.5	90.1	5月
x	96.9	110.4	91.6	91.2	87.1	96.4	88.5	88.5	6月
x	86.5	109.1	96.9	101.1	90.2	77.4	85.6	72.1	7月
x	94.2	106.9	86.9	104.3	87.9	74.5	86.1	93.4	8月
x	94.4	109.7	74.2	108.6	75.1	79.2	84.3	90.0	9月
x	101.2	105.0	79.1	104.7	87.9	80.6	80.5	79.7	10月
x	100.2	108.6	82.7	106.4	79.9	76.5	90.7	80.5	11月
x	92.1	108.2	93.9	94.1	80.1	82.4	94.4	101.4	12月
x	96.5	103.6	87.6	106.6	81.7	83.6	86.8	98.7	平成27年 1月
x	93.3	109.8	89.8	109.7	81.3	81.8	91.4	100.8	2月
x	95.9	97.0	97.5	118.4	98.3	85.6	93.0	114.6	3月
x	94.1	107.8	90.2	118.9	77.7	78.1	88.3	108.7	4月
x	92.2	104.5	89.4	136.1	82.5	78.5	94.7	102.0	5月
x	89.7	106.2	88.8	120.8	87.1	81.5	95.3	109.6	6月
x	93.8	105.5	93.1	105.8	79.9	83.1	91.0	114.9	7月
x	96.5	104.5	91.5	103.0	86.0	77.3	92.0	106.1	8月
x	93.0	113.4	104.4	91.8	87.6	77.9	85.8	121.9	9月
x	98.2	103.3	95.4	109.1	81.3	76.1	86.0	118.5	10月
x	91.2	106.7	93.6	92.5	99.5	81.2	86.7	109.3	11月
x	97.6	103.1	93.2	95.6	102.6	74.4	88.0	95.9	12月
x	91.6	103.2	90.1	96.7	102.7	75.9	88.7	79.7	平成28年 1月
x	95.0	105.8	91.5	103.0	93.5	72.9	89.2	87.2	2月
x	81.1	102.5	92.6	104.7	95.3	74.2	88.9	73.7	3月
x	101.5	102.3	92.4	118.0	76.7	77.2	90.4	121.1	4月
x	75.0	103.5	89.2	59.6	90.4	79.3	90.7	110.3	5月
x	66.8	103.3	90.3	76.6	90.9	79.6	90.8	105.0	6月
x	86.6	105.4	90.3	102.7	87.4	79.9	92.8	110.2	7月
x	104.1	107.9	90.4	97.2	91.6	81.5	94.8	97.6	8月
x	84.9	105.0	74.0	95.9	90.9	79.8	95.0	40.8	9月
x	85.5	116.1	81.7	88.7	92.1	78.3	95.3	75.5	10月
x	80.6	105.0	91.0	103.9	98.1	82.1	96.0	88.7	11月
x	82.6	105.7	92.2	103.3	89.0	91.5	94.2	96.5	12月

2 業 種 分 類 別

(季節調整済指数)

分類 時系列	(鉱工業)									
	(製造工業)								石油製品 工業	
	(化学工業)									
	環式中間物 ・合成染料	有機薬品	プラスチック	合成ゴム	塗料・印刷 インキ	医薬品	火薬類	農薬		
ウエイト	489.7	405.2	685.0	215.9	17.8	233.3	4.6	18.1	2 207.4	
平成24年	1月	85.1	84.5	68.3	94.3	97.0	121.6	x	x	98.6
	2月	87.2	85.9	66.5	94.4	102.4	106.0	x	x	86.4
	3月	89.9	84.8	66.6	89.1	101.7	167.4	x	x	89.0
	4月	90.3	86.0	65.8	91.4	102.5	114.0	x	x	73.5
	5月	82.6	85.2	63.5	84.0	102.0	113.0	x	x	91.6
	6月	79.1	82.5	65.0	93.3	100.7	105.3	x	x	95.4
	7月	81.4	89.9	65.4	94.7	99.0	98.2	x	x	97.5
	8月	78.9	100.9	70.6	91.2	100.2	82.3	x	x	98.0
	9月	62.3	78.8	64.5	78.1	96.2	103.7	x	x	88.1
	10月	76.7	60.3	65.7	68.7	101.9	100.8	x	x	88.5
	11月	100.0	86.7	69.4	85.7	92.3	94.2	x	x	93.4
	12月	88.9	83.1	72.7	92.7	100.3	71.0	x	x	105.0
平成25年	1月	97.9	96.4	73.9	91.4	84.7	77.8	x	x	103.5
	2月	100.5	86.3	76.7	113.1	87.9	95.7	x	x	108.3
	3月	93.8	85.4	76.3	102.3	86.8	82.5	x	x	104.5
	4月	92.1	86.7	68.6	94.9	89.8	102.7	x	x	104.6
	5月	101.7	85.5	78.6	101.2	89.7	100.4	x	x	107.8
	6月	105.0	87.6	72.9	99.4	89.5	88.1	x	x	104.8
	7月	103.3	89.9	74.2	96.9	90.0	93.4	x	x	102.7
	8月	106.9	89.4	73.2	91.4	87.9	96.3	x	x	101.9
	9月	106.8	102.8	75.1	92.0	92.6	105.3	x	x	121.7
	10月	111.0	98.5	80.3	107.3	86.5	124.4	x	x	116.1
	11月	110.8	101.8	79.3	98.1	93.2	111.1	x	x	108.0
	12月	103.6	98.5	78.6	90.1	95.4	139.6	x	x	104.8
平成26年	1月	98.0	107.2	82.7	85.1	94.4	124.9	x	x	96.6
	2月	94.9	110.4	80.8	80.2	96.5	110.2	x	x	94.3
	3月	84.9	76.1	70.9	81.1	95.3	123.0	x	x	74.3
	4月	93.9	93.9	75.3	86.6	98.2	98.4	x	x	80.5
	5月	98.5	96.4	78.5	83.0	93.3	86.5	x	x	87.7
	6月	105.9	100.0	76.9	89.1	92.3	109.5	x	x	96.2
	7月	104.0	101.4	78.2	107.7	93.7	155.0	x	x	82.1
	8月	83.2	97.2	75.9	93.7	86.7	114.9	x	x	81.1
	9月	69.9	75.9	72.2	72.2	95.9	63.9	x	x	71.1
	10月	61.9	69.1	69.0	79.2	96.9	114.4	x	x	76.8
	11月	71.9	88.5	75.8	76.9	97.1	116.9	x	x	82.1
	12月	77.0	108.0	79.8	75.9	96.2	145.2	x	x	84.2
平成27年	1月	81.8	93.2	78.6	86.6	95.6	117.5	x	x	78.0
	2月	79.0	105.5	81.8	97.5	95.7	107.5	x	x	91.0
	3月	86.8	111.2	77.6	99.4	88.1	117.4	x	x	97.1
	4月	89.0	102.7	79.3	88.5	92.4	103.3	x	x	97.3
	5月	80.4	102.3	75.7	92.5	94.9	114.8	x	x	89.9
	6月	84.0	93.2	79.6	93.0	97.0	105.0	x	x	86.8
	7月	87.1	103.6	78.5	90.7	94.1	125.2	x	x	86.0
	8月	86.0	106.5	79.6	83.4	93.4	131.0	x	x	86.5
	9月	95.6	120.0	81.7	97.0	89.8	170.1	x	x	90.0
	10月	93.5	121.7	78.7	95.6	96.0	104.9	x	x	101.2
	11月	91.6	108.7	80.7	84.9	95.8	108.6	x	x	81.6
	12月	89.8	117.3	76.8	85.3	93.2	118.2	x	x	73.2
平成28年	1月	81.1	103.4	80.5	78.6	97.9	129.5	x	x	70.5
	2月	83.2	103.1	76.8	79.1	97.9	175.2	x	x	73.2
	3月	87.5	103.9	79.1	86.0	103.9	130.2	x	x	75.5
	4月	89.7	105.7	78.0	90.8	90.2	115.9	x	x	90.7
	5月	82.1	107.3	78.3	90.6	83.5	85.8	x	x	83.1
	6月	97.4	102.9	78.6	77.8	86.7	103.5	x	x	87.1
	7月	89.0	104.0	77.6	79.4	88.8	101.5	x	x	85.9
	8月	75.1	107.9	81.0	79.2	91.0	129.4	x	x	82.4
	9月	64.4	81.3	70.6	73.5	87.9	91.8	x	x	55.3
	10月	80.5	91.4	71.9	75.2	87.3	99.7	x	x	73.7
	11月	79.9	116.9	80.4	77.9	88.8	111.1	x	x	81.1
	12月	89.7	107.1	85.4	78.0	86.5	102.8	x	x	86.5

出荷指数(つづき)

(平成22年=100)

(製造工業)							電力・ ガス事業	産業総合 (鉱工業、 電力・ガス 事業)	分類 時系列	
プラスチック 製品工業	パルプ・ 紙・紙加 工品工業	繊維工業	食料品・ たばこ 工業	ゴム製品 工業	印刷業	木材・ 木製品 工業				
145.5	161.4	92.8	261.8	249.1	41.9	62.9	14.0	631.5	10 631.5	ウエイト
96.2	107.7	99.6	99.1	121.2	99.9	93.4	102.7	104.3	92.1	平成24年 1月
91.9	105.3	96.8	101.0	121.2	101.0	93.0	104.3	110.5	89.3	2月
93.3	107.2	99.1	98.2	127.0	100.7	94.6	105.0	114.5	94.4	3月
94.9	106.7	99.7	99.4	130.3	101.5	89.9	92.9	118.9	89.4	4月
92.5	104.0	96.1	100.4	126.9	100.2	97.8	99.5	128.8	92.5	5月
91.6	104.2	93.6	104.0	121.9	102.2	92.1	101.6	118.9	91.1	6月
90.5	98.0	85.2	101.4	120.7	102.5	93.4	99.3	117.5	90.2	7月
93.1	100.5	86.4	98.9	106.9	106.4	92.2	98.2	106.1	91.1	8月
88.0	103.3	91.5	100.4	104.5	100.6	92.9	95.0	107.6	86.8	9月
90.2	99.6	87.2	97.7	105.2	102.5	90.0	98.8	100.6	86.3	10月
92.6	101.6	85.7	97.7	102.5	100.0	89.9	98.0	100.2	90.4	11月
96.4	100.0	91.1	96.7	99.3	102.5	90.9	101.3	109.1	98.5	12月
100.3	96.3	79.1	92.8	96.6	102.1	84.5	101.9	103.1	95.1	平成25年 1月
109.4	100.7	87.9	93.4	100.8	107.5	94.0	103.4	104.7	102.2	2月
110.0	100.8	90.6	87.2	97.8	102.9	103.3	98.3	101.2	96.2	3月
111.3	95.9	89.2	85.7	113.9	102.8	96.4	97.7	101.7	95.7	4月
106.7	98.6	89.3	92.4	110.4	98.8	97.3	101.4	102.9	95.9	5月
105.3	102.9	87.1	86.0	98.9	100.5	92.6	100.9	105.8	93.6	6月
108.4	91.4	90.0	83.2	102.5	102.3	95.9	101.1	105.4	94.4	7月
104.8	86.6	89.6	81.9	106.1	102.3	92.6	102.7	96.0	91.3	8月
107.0	92.1	88.1	88.1	101.3	110.1	95.6	101.2	104.4	99.7	9月
109.7	96.7	93.0	95.7	104.5	106.4	94.2	102.3	116.9	100.6	10月
107.4	99.5	88.8	91.6	105.9	104.0	91.9	101.0	129.0	103.8	11月
108.0	91.7	89.7	91.3	105.6	103.1	101.4	103.9	106.0	98.1	12月
115.6	109.0	88.2	91.3	112.6	78.2	97.1	104.0	98.9	97.8	平成26年 1月
112.8	99.8	88.2	94.0	115.4	83.3	89.3	105.3	103.1	96.3	2月
109.3	99.2	91.1	98.5	120.7	107.0	93.2	105.9	99.7	92.2	3月
108.4	95.1	89.9	89.9	113.7	85.2	92.3	106.8	97.5	91.9	4月
106.3	96.3	89.9	93.2	111.5	80.8	90.5	107.4	95.0	93.4	5月
106.1	94.0	94.1	85.1	113.6	78.7	90.8	104.3	96.7	93.9	6月
111.5	84.9	92.0	92.6	110.4	73.7	90.4	103.6	99.6	91.6	7月
113.4	80.7	89.6	89.9	115.3	70.7	89.0	103.7	88.2	88.5	8月
112.8	96.4	91.6	90.0	122.8	70.7	85.5	108.0	86.3	85.0	9月
115.1	99.8	91.5	91.5	115.7	67.3	90.7	99.3	92.0	89.8	10月
113.2	104.2	89.2	91.0	112.9	73.6	87.5	102.5	100.5	90.6	11月
113.6	110.0	86.7	88.6	110.4	70.8	92.0	103.8	104.9	92.4	12月
112.5	90.1	86.9	98.8	117.3	76.0	83.0	105.2	100.0	91.7	平成27年 1月
110.7	90.6	86.4	93.3	114.0	77.0	82.6	104.6	93.4	93.8	2月
113.8	93.1	81.4	93.4	116.2	83.8	85.0	103.7	100.2	96.7	3月
111.5	92.3	86.2	102.6	114.0	78.1	83.7	104.3	106.1	95.7	4月
112.8	93.1	87.4	100.5	112.5	73.4	87.2	104.3	108.7	92.5	5月
114.6	92.8	88.1	108.1	115.7	73.6	88.0	103.1	109.6	90.3	6月
115.4	92.6	83.6	114.9	108.9	74.4	87.2	98.6	101.9	91.7	7月
114.3	95.3	86.7	107.2	107.6	77.1	84.7	102.9	104.2	91.8	8月
115.1	97.2	83.7	105.7	110.4	77.4	84.0	107.8	109.4	94.9	9月
118.1	98.1	88.5	109.1	101.3	76.2	85.6	102.9	105.0	95.6	10月
116.8	99.8	85.1	105.7	102.5	71.0	87.4	101.4	99.2	90.7	11月
116.8	108.7	89.0	107.3	101.1	79.1	87.8	101.5	94.3	90.3	12月
119.7	94.8	83.3	97.7	108.2	74.7	90.0	94.7	100.0	87.1	平成28年 1月
116.3	91.5	85.2	107.2	112.3	74.9	94.9	100.8	91.5	88.6	2月
113.9	96.0	80.7	118.6	110.3	79.7	92.0	99.9	91.4	88.6	3月
115.8	96.9	84.5	109.5	109.2	73.7	95.8	99.5	89.1	93.6	4月
111.2	97.6	81.8	104.7	109.4	75.8	96.6	98.8	86.5	87.6	5月
111.6	101.0	80.4	102.8	107.6	78.3	94.4	100.2	84.2	86.9	6月
110.0	100.6	81.7	108.6	107.7	77.8	90.1	103.6	94.0	90.5	7月
114.3	104.8	79.0	107.5	102.4	74.9	100.6	105.3	102.4	92.5	8月
113.5	101.5	79.1	102.5	106.1	77.1	101.0	100.8	95.2	81.2	9月
116.4	97.5	74.9	94.3	106.8	74.0	100.0	101.2	105.4	86.3	10月
118.3	99.2	74.4	102.1	116.4	74.4	97.9	102.8	92.3	89.7	11月
117.1	102.2	71.5	101.9	114.5	76.6	99.9	105.2	89.5	90.4	12月

3 業 種 分 類 別

(季節調整済指数)

分類 時系列	鉱工業	製造工業	鉄鋼業	非鉄金属 工業	金属製品 工業	一般 機械工業 (旧分類)			電気機械 工業
						はん用 機械工業	生産用 機械工業		
ウ エ イ ト	10 000.0	9 962.9	1 420.5	358.1	127.1	62.7	56.7	6.0	93.4
平成24年									
1月	97.9	97.8	102.0	105.2	85.1	x	x	x	87.7
2月	100.2	100.3	105.4	111.7	77.2	x	x	x	72.0
3月	100.6	100.6	109.8	118.3	73.9	x	x	x	58.0
4月	103.4	103.5	108.1	122.6	71.4	x	x	x	64.1
5月	102.8	103.0	110.4	124.0	73.0	x	x	x	69.4
6月	106.9	107.0	111.3	124.5	74.2	x	x	x	77.0
7月	108.7	108.9	108.3	129.9	78.2	x	x	x	75.0
8月	114.6	114.6	111.7	129.2	87.0	x	x	x	78.2
9月	109.2	109.3	110.9	135.8	94.6	x	x	x	92.3
10月	102.7	102.6	107.6	149.4	101.1	x	x	x	106.3
11月	103.1	103.2	108.2	146.4	114.4	x	x	x	115.9
12月	107.1	107.1	104.6	142.1	119.9	x	x	x	128.8
平成25年									
1月	103.8	103.9	106.1	117.5	140.2	x	x	x	97.5
2月	102.7	102.7	117.0	106.0	150.5	x	x	x	67.7
3月	103.9	103.9	104.7	104.9	152.9	x	x	x	88.7
4月	102.3	102.4	98.6	105.6	162.9	x	x	x	105.4
5月	102.2	102.2	105.5	102.1	166.2	x	x	x	129.3
6月	102.6	102.5	106.1	100.2	156.6	x	x	x	148.1
7月	101.8	101.8	103.0	95.2	151.1	x	x	x	202.2
8月	101.2	101.3	106.5	85.4	143.0	x	x	x	227.4
9月	99.9	100.0	99.5	82.3	134.0	x	x	x	248.7
10月	101.9	101.9	113.8	84.3	126.1	x	x	x	282.6
11月	101.1	101.1	110.6	80.0	120.5	x	x	x	259.3
12月	102.2	102.3	111.2	80.0	114.4	x	x	x	279.2
平成26年									
1月	99.1	99.1	99.9	72.2	106.6	x	x	x	209.4
2月	99.7	99.8	99.4	65.0	106.6	x	x	x	214.8
3月	96.9	97.0	87.6	53.4	100.2	x	x	x	158.5
4月	100.3	100.4	90.5	60.0	95.1	x	x	x	200.7
5月	100.2	100.3	89.9	56.5	96.6	x	x	x	205.5
6月	96.6	96.5	90.2	52.8	97.6	x	x	x	215.6
7月	99.6	99.6	89.2	53.7	96.2	x	x	x	264.3
8月	104.9	104.6	93.5	55.8	96.0	x	x	x	269.8
9月	102.8	103.1	91.4	57.0	92.8	x	x	x	226.7
10月	97.1	97.1	92.4	50.2	88.8	x	x	x	195.1
11月	101.7	101.8	97.0	47.2	88.0	x	x	x	180.2
12月	103.0	103.1	97.2	46.8	84.0	x	x	x	175.4
平成27年									
1月	102.3	102.4	97.4	40.0	87.6	x	x	x	214.3
2月	100.6	100.7	93.4	43.8	84.1	x	x	x	224.1
3月	99.8	99.8	95.9	46.2	94.3	x	x	x	199.2
4月	94.6	94.6	96.4	49.5	96.0	x	x	x	223.2
5月	99.7	99.7	95.0	56.1	94.8	x	x	x	202.7
6月	99.7	99.7	90.8	51.9	101.1	x	x	x	153.1
7月	98.9	99.0	94.5	57.6	106.7	x	x	x	122.3
8月	101.6	101.6	97.4	60.8	116.8	x	x	x	150.5
9月	100.8	100.8	98.4	61.7	123.2	x	x	x	137.5
10月	101.0	101.0	99.6	65.8	129.0	x	x	x	155.7
11月	102.1	102.1	96.4	69.2	137.0	x	x	x	158.0
12月	100.5	100.5	92.6	66.6	144.9	x	x	x	161.7
平成28年									
1月	104.8	104.9	98.0	59.2	139.6	x	x	x	141.7
2月	104.4	104.4	93.7	55.1	156.7	x	x	x	145.3
3月	104.2	104.3	92.5	43.5	161.9	x	x	x	116.8
4月	105.1	105.2	94.7	39.4	170.1	x	x	x	116.8
5月	106.7	106.7	98.0	42.4	164.2	x	x	x	103.6
6月	104.6	104.6	94.6	42.7	153.6	x	x	x	101.2
7月	102.9	102.9	92.4	41.6	163.3	x	x	x	90.4
8月	100.5	100.5	89.0	41.6	155.7	x	x	x	72.6
9月	100.9	101.1	89.0	45.1	157.2	x	x	x	73.8
10月	93.2	93.1	82.5	44.0	154.9	x	x	x	72.3
11月	96.4	96.4	81.5	45.8	152.2	x	x	x	68.2
12月	96.1	96.1	82.5	43.9	152.1	x	x	x	66.9

在庫指数

(平成22年=100)

(製造工業)									分類 時系列
(化学工業)									
電子部品・ デバイス 工業	輸送機械 工業	窯業・ 土石製品 工業	化学工業	化学肥料	ソーダ 工業製品	無機薬品・ 顔料・触媒	高压ガス	石油系 芳香族	
-	599.7	356.5	4 740.7	260.1	150.6	458.3	4.2	180.4	ウェイト
-	x	101.0	93.6	92.8	85.3	86.3	92.4	90.4	平成24年 1月
-	x	100.7	93.3	97.0	89.0	85.9	92.3	82.8	2月
-	x	104.2	93.5	100.6	91.5	82.1	99.6	69.7	3月
-	x	100.6	95.1	102.4	89.8	86.7	91.9	81.1	4月
-	x	100.4	95.6	104.0	90.2	92.1	93.9	101.3	5月
-	x	108.1	99.6	106.7	63.7	99.0	97.6	94.1	6月
-	x	99.7	107.0	109.9	107.0	92.4	99.3	108.4	7月
-	x	98.9	110.5	108.6	111.1	88.9	97.8	98.4	8月
-	x	95.7	107.8	114.1	107.3	91.9	99.6	85.8	9月
-	x	95.6	101.0	118.4	108.3	92.5	100.2	73.5	10月
-	x	106.2	97.7	108.9	117.5	93.7	94.0	97.0	11月
-	x	102.5	104.2	114.1	125.7	97.2	92.9	102.6	12月
-	x	105.1	99.5	112.4	74.2	89.5	78.5	105.5	平成25年 1月
-	x	104.5	95.6	113.7	70.0	90.6	98.9	91.2	2月
-	x	103.2	95.6	111.1	92.0	85.1	86.2	102.8	3月
-	x	99.4	98.9	105.7	72.8	87.7	87.4	98.9	4月
-	x	96.8	96.5	106.7	83.7	80.0	86.3	99.7	5月
-	x	99.8	101.3	109.0	110.4	86.4	88.7	106.2	6月
-	x	96.8	97.3	117.4	80.3	89.1	68.5	100.6	7月
-	x	102.1	94.6	119.9	68.2	78.1	81.5	96.8	8月
-	x	100.8	93.3	115.6	61.6	75.9	73.0	101.9	9月
-	x	105.2	94.0	117.6	63.9	75.9	95.2	92.1	10月
-	x	97.3	96.3	117.2	97.8	78.6	62.6	93.6	11月
-	x	90.2	96.8	111.1	76.2	76.2	74.0	110.0	12月
-	x	87.5	98.4	106.6	98.2	74.5	81.5	94.6	平成26年 1月
-	x	88.2	99.4	113.3	98.3	69.2	88.0	83.9	2月
-	x	96.3	100.8	116.2	119.6	72.8	85.2	71.9	3月
-	x	90.9	104.3	120.6	89.8	76.8	91.0	123.3	4月
-	x	90.9	101.3	121.8	50.1	74.2	84.2	97.3	5月
-	x	89.6	101.8	123.1	49.7	66.7	80.5	75.2	6月
-	x	94.6	98.8	120.8	62.3	71.6	81.4	112.7	7月
-	x	96.8	105.9	121.6	77.5	80.0	81.1	115.9	8月
-	x	88.6	100.6	119.3	92.1	76.9	70.0	92.7	9月
-	x	92.1	95.5	119.9	83.0	75.1	88.3	109.8	10月
-	x	91.3	96.8	115.9	82.5	77.5	93.1	129.2	11月
-	x	90.9	99.3	120.1	105.5	78.6	89.6	110.4	12月
-	x	99.0	98.8	115.8	102.0	75.1	94.4	87.9	平成27年 1月
-	x	87.0	99.5	114.9	103.8	72.7	93.3	105.0	2月
-	x	101.8	95.9	110.8	80.7	72.3	97.3	102.2	3月
-	x	98.6	95.1	99.8	94.6	70.9	97.2	101.4	4月
-	x	97.9	97.7	107.4	89.6	70.5	96.7	104.3	5月
-	x	93.7	99.3	114.8	87.0	73.5	103.7	102.2	6月
-	x	100.9	97.6	105.7	105.0	76.6	111.7	97.3	7月
-	x	95.8	99.7	105.5	78.7	75.6	75.3	106.7	8月
-	x	94.4	98.2	106.0	83.4	75.3	90.6	105.1	9月
-	x	95.4	100.1	106.6	101.0	80.8	91.9	111.9	10月
-	x	91.9	99.3	113.4	90.5	79.3	102.9	106.0	11月
-	x	99.2	97.7	115.5	76.9	78.8	79.9	94.2	12月
-	x	89.4	103.6	109.4	66.3	82.3	98.2	122.4	平成28年 1月
-	x	84.6	103.4	107.5	67.0	83.2	87.3	104.1	2月
-	x	83.6	103.2	109.6	52.3	85.8	74.0	123.5	3月
-	x	88.5	103.0	102.2	62.1	88.4	76.2	123.8	4月
-	x	84.6	102.3	109.2	50.8	89.4	76.0	116.2	5月
-	x	80.6	99.7	111.0	49.3	86.7	61.8	116.0	6月
-	x	79.9	99.8	109.0	47.9	92.2	70.2	98.0	7月
-	x	82.4	99.0	112.5	47.6	95.3	72.4	111.9	8月
-	x	87.8	99.6	117.3	51.8	102.6	74.2	138.1	9月
-	x	83.9	92.6	120.0	38.9	99.4	72.7	101.6	10月
-	x	73.0	95.1	120.7	37.6	98.3	76.8	118.1	11月
-	x	77.6	96.8	122.7	45.4	95.2	81.0	128.2	12月

3 業 種 分 類 別

(季節調整済指数)

分類 時系列	(鉱工業)									
	(製造工業)									
	(化学工業)								石油製品 工業	
	環式中間物 ・合成染料	有機薬品	プラスチック	合成ゴム	塗料・印刷 インキ	医薬品	火薬類	農薬		
ウエイト	688.3	498.0	1 457.1	795.3	7.4	207.7	4.8	28.5	1 432.5	
平成24年	1月	92.0	104.0	79.9	126.9	75.6	65.6	x	x	94.7
	2月	106.2	99.7	77.6	121.2	67.7	77.5	x	x	95.7
	3月	107.1	108.1	76.7	125.5	70.7	63.4	x	x	88.3
	4月	88.2	102.4	80.2	125.0	70.1	78.9	x	x	102.4
	5月	82.9	101.3	78.1	132.9	67.4	79.3	x	x	97.8
	6月	74.7	103.7	75.9	164.2	73.1	92.1	x	x	119.9
	7月	87.1	113.2	78.3	190.4	77.0	91.1	x	x	118.1
	8月	97.7	117.0	84.8	181.2	75.5	94.9	x	x	111.6
	9月	95.3	104.6	87.8	188.9	76.7	92.5	x	x	96.4
	10月	85.9	106.3	81.6	149.3	73.8	97.5	x	x	93.4
	11月	107.0	98.2	75.8	120.4	79.4	113.4	x	x	88.6
	12月	119.5	98.2	77.8	134.8	67.0	128.7	x	x	94.2
平成25年	1月	108.8	97.9	80.8	125.8	53.1	121.3	x	x	95.4
	2月	105.1	96.4	77.9	121.8	46.9	108.3	x	x	100.5
	3月	113.6	89.4	74.7	119.4	48.9	116.0	x	x	110.4
	4月	118.7	97.7	82.2	114.7	57.4	108.5	x	x	103.6
	5月	109.2	99.2	82.9	114.3	58.2	116.4	x	x	110.2
	6月	109.4	109.1	81.8	114.6	47.9	116.1	x	x	96.3
	7月	106.0	96.2	81.3	115.2	53.3	105.8	x	x	94.1
	8月	100.7	95.0	80.5	114.9	62.4	105.2	x	x	90.2
	9月	109.6	85.0	80.7	115.3	27.9	101.0	x	x	94.8
	10月	100.3	91.6	87.2	108.0	52.9	93.4	x	x	93.6
	11月	101.3	93.2	91.8	110.3	59.8	86.8	x	x	92.4
	12月	102.6	96.9	91.8	116.8	46.0	84.8	x	x	91.8
平成26年	1月	105.7	98.6	87.5	129.3	87.3	78.8	x	x	94.9
	2月	110.6	103.2	86.5	138.7	97.8	66.9	x	x	89.5
	3月	109.2	101.2	86.0	144.3	101.4	75.5	x	x	82.8
	4月	113.4	107.4	87.4	144.7	105.0	69.4	x	x	87.1
	5月	110.6	103.6	85.7	145.5	112.5	69.3	x	x	87.2
	6月	103.0	106.7	89.3	147.7	113.7	73.3	x	x	71.2
	7月	96.4	99.0	90.1	137.3	107.1	65.2	x	x	82.7
	8月	104.0	109.4	92.3	133.6	98.1	82.2	x	x	86.0
	9月	96.7	109.2	92.5	128.3	87.5	84.4	x	x	94.0
	10月	99.3	111.8	86.3	100.2	89.2	96.9	x	x	96.2
	11月	113.0	106.5	90.4	91.5	88.8	87.4	x	x	118.7
	12月	119.2	109.2	88.5	104.7	53.7	92.1	x	x	100.2
平成27年	1月	113.3	118.0	84.6	107.3	82.9	110.1	x	x	109.7
	2月	120.4	115.3	88.0	101.3	76.1	105.9	x	x	93.7
	3月	118.1	112.3	93.4	82.9	65.4	99.9	x	x	96.4
	4月	102.4	115.3	92.7	83.6	92.3	96.1	x	x	80.0
	5月	119.5	109.9	96.0	85.6	80.5	111.0	x	x	92.8
	6月	134.6	127.7	91.9	81.5	68.6	87.8	x	x	101.2
	7月	128.5	117.1	91.6	82.1	76.9	92.1	x	x	102.6
	8月	128.8	117.4	92.6	82.1	53.8	100.8	x	x	102.1
	9月	143.4	117.0	90.4	81.9	84.2	85.8	x	x	98.3
	10月	142.6	117.7	87.0	87.5	81.6	96.2	x	x	95.5
	11月	125.5	128.4	86.3	89.8	77.3	90.4	x	x	94.5
	12月	117.5	122.3	86.4	97.7	89.4	99.4	x	x	94.6
平成28年	1月	127.3	116.6	88.8	111.1	78.5	113.4	x	x	98.8
	2月	133.7	112.3	89.7	115.4	84.2	98.9	x	x	108.9
	3月	120.8	108.7	92.8	115.6	80.1	98.6	x	x	89.1
	4月	112.2	108.8	93.8	118.5	91.6	109.2	x	x	105.3
	5月	121.6	110.4	89.1	117.0	78.7	105.9	x	x	121.8
	6月	107.3	108.9	83.2	122.5	100.0	101.0	x	x	112.2
	7月	104.8	104.1	82.8	126.6	93.7	136.5	x	x	105.4
	8月	106.3	102.3	80.6	127.4	95.2	101.3	x	x	113.2
	9月	98.8	101.3	78.7	125.6	94.4	109.7	x	x	102.3
	10月	94.0	97.1	81.3	109.5	89.9	97.0	x	x	96.5
	11月	107.4	97.9	81.3	99.2	97.1	103.1	x	x	108.3
	12月	102.4	98.8	82.1	111.9	105.2	100.8	x	x	99.0

在庫指数(つづき)

(平成22年=100)

(鉱工業)								電力・ ガス事業	産業総合 (鉱工業、 電力・ガス 事業)	分類 時系列
(製造工業)							鉱業			
プラスチック 製品工業	パルプ・ 紙・紙加 工品工業	繊維工業	食料品・ たばこ 工業	ゴム製品 工業	印刷業	木材・ 木製品 工業				
117.8	239.3	121.7	108.3	106.9	-	77.7	37.1	-	10 000.0	ウェイト
90.5	119.7	114.9	108.7	109.4	-	136.5	93.6	-	97.9	平成24年 1月
83.9	126.7	114.1	117.0	113.5	-	142.3	89.8	-	100.2	2月
85.7	131.2	111.9	117.8	119.3	-	136.5	89.7	-	100.6	3月
80.4	139.3	114.0	112.5	115.5	-	135.8	90.2	-	103.4	4月
87.1	141.9	113.3	114.1	113.1	-	130.7	91.4	-	102.8	5月
88.3	143.3	114.3	102.3	108.1	-	131.0	91.8	-	106.9	6月
91.0	142.5	115.5	111.7	105.1	-	132.1	91.1	-	108.7	7月
87.6	140.6	113.1	111.3	96.2	-	134.9	87.7	-	114.6	8月
83.0	135.8	111.4	109.3	117.1	-	139.0	93.1	-	109.2	9月
81.8	129.2	114.1	99.9	96.7	-	143.0	96.1	-	102.7	10月
76.7	126.3	117.4	102.6	96.5	-	143.4	97.3	-	103.1	11月
81.8	123.5	116.1	99.4	87.2	-	142.4	97.3	-	107.1	12月
82.6	100.7	119.5	99.7	79.0	-	141.2	99.3	-	103.8	平成25年 1月
82.7	97.2	121.9	89.1	82.4	-	138.5	99.1	-	102.7	2月
83.4	85.7	120.8	87.3	94.0	-	134.5	99.0	-	103.9	3月
76.1	85.7	118.8	87.6	80.6	-	133.0	99.8	-	102.3	4月
74.9	86.4	116.7	92.1	79.1	-	132.5	99.0	-	102.2	5月
73.8	108.7	124.9	94.9	121.7	-	135.2	94.2	-	102.6	6月
74.6	84.8	119.6	84.6	108.1	-	140.1	97.2	-	101.8	7月
76.7	90.8	119.7	89.4	104.3	-	147.0	97.1	-	101.2	8月
80.4	94.7	122.1	82.3	113.0	-	143.5	95.1	-	99.9	9月
86.4	91.6	125.7	83.3	113.2	-	141.0	95.0	-	101.9	10月
90.2	87.1	120.4	86.5	108.7	-	141.5	95.5	-	101.1	11月
89.0	102.9	118.5	83.0	109.4	-	135.6	93.4	-	102.2	12月
87.5	96.4	117.1	91.6	109.3	-	129.5	94.6	-	99.1	平成26年 1月
81.8	97.6	121.0	96.8	105.5	-	135.8	95.1	-	99.7	2月
79.4	98.3	124.1	96.5	96.3	-	139.1	95.3	-	96.9	3月
83.9	101.2	127.1	99.4	98.2	-	138.2	95.0	-	100.3	4月
86.3	101.6	127.8	101.8	102.3	-	140.3	94.6	-	100.2	5月
89.7	123.6	128.5	100.8	111.2	-	140.2	91.7	-	96.6	6月
89.9	116.0	126.1	93.8	129.4	-	138.5	96.6	-	99.6	7月
90.1	126.1	127.2	94.2	126.3	-	140.3	94.7	-	104.9	8月
88.3	130.1	127.1	97.3	127.1	-	141.0	94.2	-	102.8	9月
86.0	139.5	125.2	100.3	131.1	-	143.4	96.0	-	97.1	10月
85.6	132.7	125.4	106.4	148.0	-	149.7	92.7	-	101.7	11月
81.8	176.8	129.7	112.6	172.4	-	143.6	94.0	-	103.0	12月
83.4	114.8	131.7	111.5	138.8	-	142.6	94.7	-	102.3	平成27年 1月
88.2	127.2	135.9	106.8	142.3	-	143.9	96.1	-	100.6	2月
90.5	127.2	141.9	98.6	125.4	-	136.4	95.0	-	99.8	3月
92.3	134.2	143.7	108.2	128.7	-	132.1	95.5	-	94.6	4月
99.0	134.1	146.3	106.2	140.4	-	126.4	91.9	-	99.7	5月
90.0	141.8	147.2	109.4	125.5	-	122.2	94.9	-	99.7	6月
85.6	140.6	147.2	115.5	115.9	-	121.0	95.4	-	98.9	7月
79.0	138.2	148.2	120.2	119.3	-	121.0	95.4	-	101.6	8月
74.7	143.4	152.7	124.8	118.1	-	120.3	96.4	-	100.8	9月
75.3	148.7	155.1	119.0	118.5	-	118.8	96.7	-	101.0	10月
67.4	158.0	153.7	124.3	117.0	-	118.6	95.6	-	102.1	11月
80.6	187.7	156.0	120.9	141.9	-	117.7	98.1	-	100.5	12月
87.4	157.3	157.7	119.5	132.1	-	116.1	94.9	-	104.8	平成28年 1月
91.1	140.4	158.5	125.4	124.9	-	115.8	96.5	-	104.4	2月
97.3	146.2	160.4	114.8	130.6	-	113.3	99.7	-	104.2	3月
101.6	146.5	160.4	109.0	136.9	-	114.0	98.3	-	105.1	4月
102.2	144.9	157.9	121.8	131.1	-	113.7	95.8	-	106.7	5月
99.7	148.2	157.4	125.2	127.6	-	114.9	96.7	-	104.6	6月
95.4	145.7	156.0	146.1	150.0	-	118.1	95.5	-	102.9	7月
94.9	138.3	155.0	125.7	152.3	-	118.2	97.9	-	100.5	8月
91.5	136.1	151.9	125.2	147.1	-	119.6	97.1	-	100.9	9月
80.8	137.1	153.1	122.9	150.7	-	121.2	96.8	-	93.2	10月
78.0	138.4	154.5	120.9	141.5	-	120.3	98.7	-	96.4	11月
83.5	147.1	156.3	121.1	149.3	-	119.5	94.4	-	96.1	12月

4 四半期別・業種分類別

(季節調整済指数)

指数	分類 時系列	業種											
		鉱工業	製造工業	鉄鋼業	非鉄金属 工業	金属製品 工業	一般 機械工業 (旧分類)	はん用 機械工業	生産用 機械工業	電気機械 工業	電子部品・ デバイス 工業		
生 産	平成 24 年	1 ~ 3 月	92.6	92.6	95.9	108.3	94.2	114.3	101.7	119.0	108.2	x	
		4 ~ 6 月	88.5	88.5	99.8	107.0	97.3	120.3	107.7	112.0	120.3	x	
		7 ~ 9 月	86.8	86.7	99.6	95.2	90.3	116.8	101.6	127.7	106.9	x	
		10 ~ 12 月	87.6	87.6	99.9	93.3	95.2	118.9	91.0	133.6	141.1	x	
	平成 25 年	1 ~ 3 月	93.1	93.1	101.2	86.6	96.1	111.0	88.9	127.2	139.8	x	
		4 ~ 6 月	91.7	91.7	94.2	81.6	101.3	110.5	96.4	117.0	138.6	x	
		7 ~ 9 月	90.4	90.3	96.9	79.1	99.8	99.6	87.5	105.8	147.0	x	
		10 ~ 12 月	96.2	96.2	103.5	91.8	104.5	104.5	107.4	103.4	150.8	x	
	平成 26 年	1 ~ 3 月	94.0	94.0	105.9	87.2	105.8	118.9	113.3	126.1	187.3	x	
		4 ~ 6 月	93.1	93.1	101.4	92.6	99.9	129.5	108.9	140.1	187.3	x	
		7 ~ 9 月	90.8	90.8	101.5	106.1	92.9	133.2	111.0	144.2	169.6	x	
		10 ~ 12 月	93.5	93.5	100.9	96.8	93.9	127.1	126.5	131.3	147.4	x	
	平成 27 年	1 ~ 3 月	94.7	94.7	94.3	98.8	101.6	137.0	110.6	149.5	142.9	x	
		4 ~ 6 月	92.5	92.5	90.4	97.3	93.0	124.4	110.8	133.0	130.7	x	
		7 ~ 9 月	95.0	94.9	97.5	100.8	96.4	118.7	114.8	120.6	142.3	x	
		10 ~ 12 月	95.5	95.4	100.4	99.9	102.5	113.6	112.0	116.6	164.7	x	
	平成 28 年	1 ~ 3 月	94.4	94.5	93.0	99.6	96.6	114.5	97.0	122.0	173.1	x	
		4 ~ 6 月	91.5	91.3	101.6	105.1	92.4	116.4	95.5	133.8	150.3	x	
		7 ~ 9 月	90.0	90.0	99.1	111.8	94.6	107.3	102.4	109.9	174.4	x	
		10 ~ 12 月	91.3	91.3	99.0	118.4	98.5	143.5	110.1	160.9	176.9	x	
	出 荷	平成 24 年	1 ~ 3 月	90.9	90.7	94.2	79.1	91.9	115.0	102.1	123.6	120.5	x
			4 ~ 6 月	89.0	88.9	97.2	87.2	95.7	112.1	105.6	119.0	130.9	x
			7 ~ 9 月	87.8	87.8	97.9	76.3	84.7	121.0	103.7	130.7	132.3	x
			10 ~ 12 月	91.3	91.6	99.4	73.4	89.3	124.9	88.9	146.0	181.1	x
平成 25 年		1 ~ 3 月	97.5	97.5	99.9	82.6	90.2	112.7	91.0	131.9	211.8	x	
		4 ~ 6 月	94.6	94.6	94.5	74.9	99.6	112.4	97.9	121.5	218.5	x	
		7 ~ 9 月	94.7	94.7	99.8	81.2	101.9	102.2	86.4	108.6	222.7	x	
		10 ~ 12 月	99.7	99.7	98.5	80.3	107.5	105.2	111.3	103.8	258.2	x	
平成 26 年		1 ~ 3 月	95.1	95.0	106.3	87.5	106.3	125.5	118.9	132.7	300.8	x	
		4 ~ 6 月	92.8	92.7	99.1	87.6	97.3	138.6	109.5	156.8	254.2	x	
		7 ~ 9 月	88.5	88.5	99.5	88.4	89.7	134.4	114.1	150.7	252.0	x	
		10 ~ 12 月	90.1	90.0	97.4	92.9	92.2	132.7	130.7	136.4	247.2	x	
平成 27 年		1 ~ 3 月	93.9	93.9	97.3	86.9	100.4	137.2	111.3	156.1	241.5	x	
		4 ~ 6 月	91.7	91.8	92.7	84.2	89.7	126.4	106.2	141.2	207.8	x	
		7 ~ 9 月	92.2	92.2	93.0	78.8	90.1	120.3	114.8	122.1	207.8	x	
		10 ~ 12 月	91.6	91.6	99.1	78.7	97.2	116.6	113.0	119.1	201.3	x	
平成 28 年		1 ~ 3 月	87.7	87.7	94.5	90.0	92.6	116.6	96.9	128.7	204.3	x	
		4 ~ 6 月	89.5	89.5	98.1	92.2	91.4	117.3	91.2	140.1	166.6	x	
		7 ~ 9 月	87.4	87.3	99.6	92.0	93.7	110.1	98.1	116.6	181.7	x	
		10 ~ 12 月	88.5	88.5	98.9	101.3	99.7	150.8	111.6	177.2	173.4	x	
在 庫		平成 24 年	1 ~ 3 月	99.6	99.6	105.7	111.7	78.7	x	x	x	72.6	-
			4 ~ 6 月	104.4	104.5	109.9	123.7	72.9	x	x	x	70.2	-
			7 ~ 9 月	110.8	110.9	110.3	131.6	86.6	x	x	x	81.8	-
			10 ~ 12 月	104.3	104.3	106.8	146.0	111.8	x	x	x	117.0	-
	平成 25 年	1 ~ 3 月	103.5	103.5	109.3	109.5	147.9	x	x	x	84.6	-	
		4 ~ 6 月	102.4	102.4	103.4	102.6	161.9	x	x	x	127.6	-	
		7 ~ 9 月	101.0	101.0	103.0	87.6	142.7	x	x	x	226.1	-	
		10 ~ 12 月	101.7	101.8	111.9	81.4	120.3	x	x	x	273.7	-	
	平成 26 年	1 ~ 3 月	98.6	98.6	95.6	63.5	104.5	x	x	x	194.2	-	
		4 ~ 6 月	99.0	99.1	90.2	56.4	96.4	x	x	x	207.3	-	
		7 ~ 9 月	102.4	102.4	91.4	55.5	95.0	x	x	x	253.6	-	
		10 ~ 12 月	100.6	100.7	95.5	48.1	86.9	x	x	x	183.6	-	
	平成 27 年	1 ~ 3 月	100.9	101.0	95.6	43.3	88.7	x	x	x	212.5	-	
		4 ~ 6 月	98.0	98.0	94.1	52.5	97.3	x	x	x	193.0	-	
		7 ~ 9 月	100.4	100.5	96.8	60.0	115.6	x	x	x	136.8	-	
		10 ~ 12 月	101.2	101.2	96.2	67.2	137.0	x	x	x	158.5	-	
	平成 28 年	1 ~ 3 月	104.5	104.5	94.7	52.6	152.7	x	x	x	134.6	-	
		4 ~ 6 月	105.5	105.5	95.8	41.5	162.6	x	x	x	107.2	-	
		7 ~ 9 月	101.4	101.5	90.1	42.8	158.7	x	x	x	78.9	-	
		10 ~ 12 月	95.2	95.2	82.2	44.6	153.1	x	x	x	69.1	-	

生産・出荷・在庫指数

(平成22年=100)

(鉄工業)									分類 時系列	指数	
(製造工業)											
(化学工業)											
輸送機械工業	窯業・土石製品工業	化学工業	化学肥料	ソーダ工業製品	無機薬品・顔料・触媒	高压ガス	石油系芳香族	環式中間物・合成染料			
83.2	104.6	86.5	110.4	81.7	100.0	91.4	91.6	88.4	平成24年	1～3月	生 産
80.2	105.1	79.7	109.6	79.8	96.6	82.1	92.6	74.0		4～6月	
74.2	101.9	80.4	107.1	88.8	87.3	79.5	83.6	73.1		7～9月	
85.9	102.7	75.0	104.0	86.1	89.4	82.6	69.9	90.2		10～12月	
96.3	104.2	85.4	99.4	94.8	85.1	82.0	105.5	93.9	平成25年	1～3月	
86.9	105.7	90.0	108.9	90.2	81.0	88.6	104.6	99.2		4～6月	
92.9	107.5	87.0	102.2	89.6	85.4	89.2	112.5	104.8		7～9月	
96.0	108.5	94.8	100.4	94.4	86.7	94.2	139.2	103.8		10～12月	
93.9	116.0	89.5	99.3	90.3	85.7	92.4	81.3	92.9	平成26年	1～3月	
95.4	111.3	87.3	93.6	86.2	86.5	87.8	79.4	98.9		4～6月	
94.7	107.8	82.6	102.3	87.9	86.6	83.6	78.5	81.0		7～9月	
97.5	106.0	86.4	103.5	86.5	87.8	96.2	72.1	90.4		10～12月	
95.1	104.1	92.3	106.1	84.4	86.1	95.4	100.0	101.1	平成27年	1～3月	
91.1	103.5	90.2	129.0	84.4	85.4	98.8	103.6	100.4		4～6月	
94.6	106.9	97.0	93.0	87.2	84.0	100.8	116.2	104.8		7～9月	
93.8	104.3	96.2	105.3	92.7	85.5	96.1	123.2	100.4		10～12月	
92.4	103.1	96.2	98.2	92.7	83.9	102.2	95.1	95.9	平成28年	1～3月	
80.8	102.2	91.3	86.8	89.6	83.6	103.5	104.1	99.0		4～6月	
89.2	107.2	87.1	101.4	90.8	90.3	106.6	81.7	86.4		7～9月	
81.1	106.3	87.4	105.5	91.7	87.0	100.2	72.4	96.5		10～12月	
82.6	105.8	86.3	97.6	76.7	90.9	77.5	79.1	87.4	平成24年	1～3月	出 荷
83.2	103.7	81.3	99.8	78.2	81.8	79.2	81.3	84.0		4～6月	
71.9	103.9	80.9	104.4	82.9	80.0	82.3	85.9	74.2		7～9月	
85.0	102.6	80.9	100.5	92.1	78.5	80.9	77.3	88.5		10～12月	
95.0	104.0	90.0	98.3	103.1	85.8	76.8	107.4	97.4	平成25年	1～3月	
88.5	106.5	89.0	100.4	93.7	76.4	81.4	111.0	99.6		4～6月	
90.0	107.3	92.2	97.7	98.9	84.9	79.7	115.0	105.7		7～9月	
97.5	111.5	98.3	102.9	98.0	80.4	86.7	118.3	108.5		10～12月	
94.7	113.0	90.1	96.0	90.8	84.0	91.1	84.8	92.6	平成26年	1～3月	
95.5	111.4	88.8	86.4	96.2	84.4	86.6	84.0	99.4		4～6月	
91.7	108.6	86.0	104.7	84.4	77.0	85.3	85.2	85.7		7～9月	
97.8	107.3	85.2	101.7	82.6	79.8	88.5	87.2	70.3		10～12月	
95.2	103.5	91.6	111.6	87.1	83.7	90.4	104.7	82.5	平成27年	1～3月	
92.0	106.2	89.5	125.3	82.4	79.4	92.8	106.8	84.5		4～6月	
94.4	107.8	96.3	100.2	84.5	79.4	89.6	114.3	89.6		7～9月	
95.7	104.4	94.1	99.1	94.5	77.2	86.9	107.9	91.6		10～12月	
89.2	103.8	91.4	101.5	97.2	74.3	88.9	80.2	83.9	平成28年	1～3月	
81.1	103.0	90.6	84.7	86.0	78.7	90.6	112.1	89.7		4～6月	
91.9	106.1	84.9	98.6	90.0	80.4	94.2	82.9	76.2		7～9月	
82.9	108.9	88.3	98.6	93.1	84.0	95.2	86.9	83.4		10～12月	
x	102.0	93.5	96.8	88.6	84.8	94.8	81.0	101.8	平成24年	1～3月	在 庫
x	103.0	96.8	104.4	81.2	92.6	94.5	92.2	81.9		4～6月	
x	98.1	108.4	110.9	108.5	91.1	98.9	97.5	93.4		7～9月	
x	101.4	101.0	113.8	117.2	94.5	95.7	91.0	104.1		10～12月	
x	104.3	96.9	112.4	78.7	88.4	87.9	99.8	109.2	平成25年	1～3月	
x	98.7	98.9	107.1	89.0	84.7	87.5	101.6	112.4		4～6月	
x	99.9	95.1	117.6	70.0	81.0	74.3	99.8	105.4		7～9月	
x	97.6	95.7	115.3	79.3	76.9	77.3	98.6	101.4		10～12月	
x	90.7	99.5	112.0	105.4	72.2	84.9	83.5	108.5	平成26年	1～3月	
x	90.5	102.5	121.8	63.2	72.6	85.2	98.6	109.0		4～6月	
x	93.3	101.8	120.6	77.3	76.2	77.5	107.1	99.0		7～9月	
x	91.4	97.2	118.6	90.3	77.1	90.3	116.5	110.5		10～12月	
x	95.9	98.1	113.8	95.5	73.4	95.0	98.4	117.3	平成27年	1～3月	
x	96.7	97.4	107.3	90.4	71.6	99.2	102.6	118.8		4～6月	
x	97.0	98.5	105.7	89.0	75.8	92.5	103.0	133.6		7～9月	
x	95.5	99.0	111.8	89.5	79.6	91.6	104.0	128.5		10～12月	
x	85.9	103.4	108.8	61.9	83.8	86.5	116.7	127.3	平成28年	1～3月	
x	84.6	101.7	107.5	54.1	88.2	71.3	118.7	113.7		4～6月	
x	83.4	99.5	112.9	49.1	96.7	72.3	116.0	103.3		7～9月	
x	78.2	94.8	121.1	40.6	97.6	76.8	116.0	101.3		10～12月	

4 四半期別・業種分類別

(季節調整済指数)

指数	分類 時系列	(鉄工業)										
		(製造工業)							石油製品 工業	プラスチック 製品工業	パルプ・ 紙・紙加 工品工業	
		(化学工業)										
		有機薬品	プラス チック	合成ゴム	塗料・印刷 インキ	医薬品	火薬類	農薬				
生 産	平成 24 年 1～3 月	79.9	53.6	88.2	103.6	134.4	x	x	93.0	94.7	117.7	
	4～6 月	68.2	50.3	146.0	104.5	116.6	x	x	90.2	93.9	108.5	
	7～9 月	74.2	62.4	91.6	99.9	97.4	x	x	95.3	91.8	96.5	
	10～12 月	63.5	58.2	52.5	98.3	97.0	x	x	97.1	95.8	87.8	
	平成 25 年 1～3 月	80.8	71.8	90.6	86.2	79.4	x	x	110.5	110.8	97.3	
	4～6 月	85.2	69.6	110.1	91.2	112.6	x	x	108.9	108.9	106.1	
	7～9 月	80.0	66.4	85.9	90.6	95.9	x	x	109.8	110.9	84.4	
	10～12 月	86.4	74.4	102.4	93.6	125.5	x	x	109.4	113.3	99.7	
	平成 26 年 1～3 月	83.6	72.3	87.5	100.8	113.4	x	x	84.6	114.1	101.3	
	4～6 月	85.3	74.1	91.3	98.2	92.4	x	x	84.7	110.7	105.2	
	7～9 月	80.1	71.1	78.3	93.0	116.7	x	x	78.0	116.0	91.6	
	10～12 月	83.0	68.5	58.0	100.0	135.6	x	x	79.2	114.8	132.7	
	平成 27 年 1～3 月	89.1	76.1	84.6	94.7	111.4	x	x	84.0	117.1	81.1	
	4～6 月	87.7	76.4	88.5	98.5	100.3	x	x	85.8	115.9	96.5	
	7～9 月	89.0	77.7	87.8	96.3	147.2	x	x	82.8	116.5	98.0	
	10～12 月	100.3	77.0	102.4	97.6	116.1	x	x	76.0	123.0	122.3	
	平成 28 年 1～3 月	92.1	79.1	88.4	101.4	135.6	x	x	63.6	123.7	92.3	
	4～6 月	92.2	76.4	87.7	88.9	108.3	x	x	81.8	116.4	102.7	
	7～9 月	88.1	75.3	77.1	90.9	108.2	x	x	65.6	116.1	102.6	
	10～12 月	88.3	79.7	60.2	89.3	102.9	x	x	75.4	122.5	102.9	
	出 荷	平成 24 年 1～3 月	85.1	67.1	92.6	100.4	131.7	x	x	91.3	93.8	106.7
		4～6 月	84.6	64.8	89.6	101.7	110.8	x	x	86.8	93.0	105.0
		7～9 月	89.9	66.8	88.0	98.5	94.7	x	x	94.5	90.5	100.6
		10～12 月	76.7	69.3	82.4	98.2	88.7	x	x	95.6	93.1	100.4
平成 25 年 1～3 月		89.4	75.6	102.3	86.5	85.3	x	x	105.4	106.6	99.3	
4～6 月		86.6	73.4	98.5	89.7	97.1	x	x	105.7	107.8	99.1	
7～9 月		94.0	74.2	93.4	90.2	98.3	x	x	108.8	106.7	90.0	
10～12 月		99.6	79.4	98.5	91.7	125.0	x	x	109.6	108.4	96.0	
平成 26 年 1～3 月		97.9	78.1	82.1	95.4	119.4	x	x	88.4	112.6	102.7	
4～6 月		96.8	76.9	86.2	94.6	98.1	x	x	88.1	106.9	95.1	
7～9 月		91.5	75.4	91.2	92.1	111.3	x	x	78.1	112.6	87.3	
10～12 月		88.5	74.9	77.3	96.7	125.5	x	x	81.0	114.0	104.7	
平成 27 年 1～3 月		103.3	79.3	94.5	93.1	114.1	x	x	88.7	112.3	91.3	
4～6 月		99.4	78.2	91.3	94.8	107.7	x	x	91.3	113.0	92.7	
7～9 月		110.0	79.9	90.4	92.4	142.1	x	x	87.5	114.9	95.0	
10～12 月		115.9	78.7	88.6	95.0	110.6	x	x	85.3	117.2	102.2	
平成 28 年 1～3 月		103.5	78.8	81.2	99.9	145.0	x	x	73.1	116.6	94.1	
4～6 月		105.3	78.3	86.4	86.8	101.7	x	x	87.0	112.9	98.5	
7～9 月		97.7	76.4	77.4	89.2	107.6	x	x	74.5	112.6	102.3	
10～12 月		105.1	79.2	77.0	87.5	104.5	x	x	80.4	117.3	99.6	
在 庫		平成 24 年 1～3 月	103.9	78.1	124.5	71.3	68.8	x	x	92.9	86.7	125.9
		4～6 月	102.5	78.1	140.7	70.2	83.4	x	x	106.7	85.3	141.5
		7～9 月	111.6	83.6	186.8	76.4	92.8	x	x	108.7	87.2	139.6
		10～12 月	100.9	78.4	134.8	73.4	113.2	x	x	92.1	80.1	126.3
	平成 25 年 1～3 月	94.6	77.8	122.3	49.6	115.2	x	x	102.1	82.9	94.5	
	4～6 月	102.0	82.3	114.5	54.5	113.7	x	x	103.4	74.9	93.6	
	7～9 月	92.1	80.8	115.1	47.9	104.0	x	x	93.0	77.2	90.1	
	10～12 月	93.9	90.3	111.7	52.9	88.3	x	x	92.6	88.5	93.9	
	平成 26 年 1～3 月	101.0	86.7	137.4	95.5	73.7	x	x	89.1	82.9	97.4	
	4～6 月	105.9	87.5	146.0	110.4	70.7	x	x	81.8	86.6	108.8	
	7～9 月	105.9	91.6	133.1	97.6	77.3	x	x	87.6	89.4	124.1	
	10～12 月	109.2	88.4	98.8	77.2	92.1	x	x	105.0	84.5	149.7	
	平成 27 年 1～3 月	115.2	88.7	97.2	74.8	105.3	x	x	99.9	87.4	123.1	
	4～6 月	117.6	93.5	83.6	80.5	98.3	x	x	91.3	93.8	136.7	
	7～9 月	117.2	91.5	82.0	71.6	92.9	x	x	101.0	79.8	140.7	
	10～12 月	122.8	86.6	91.7	82.8	95.3	x	x	94.9	74.4	164.8	
	平成 28 年 1～3 月	112.5	90.4	114.0	80.9	103.6	x	x	98.9	91.9	148.0	
	4～6 月	109.4	88.7	119.3	90.1	105.4	x	x	113.1	101.2	146.5	
	7～9 月	102.6	80.7	126.5	94.4	115.8	x	x	107.0	93.9	140.0	
	10～12 月	97.9	81.6	106.9	97.4	100.3	x	x	101.3	80.8	140.9	

生産・出荷・在庫指数(つづき)

(平成22年=100)

(製造工業)					鉱業	電力・ ガス事業	産業総合 (鉱工業、電力・ガス事業)	分類 時系列	指数		
繊維工業	食料品・ たばこ 工業	ゴム製品 工業	印刷業	木材・ 木製品 工業							
100.6	102.4	124.7	100.5	97.7	106.5	110.2	93.9	平成24年 1～3月 4～6月 7～9月 10～12月	生 産		
99.8	102.0	124.2	101.3	97.9	101.0	122.8	91.0				
91.8	105.0	111.6	103.3	99.1	99.9	111.0	88.7				
93.2	102.1	100.5	101.8	100.0	101.4	103.7	88.8				
86.4	98.4	100.8	104.2	99.4	102.9	102.9	93.8			平成25年 1～3月 4～6月 7～9月 10～12月	
89.8	96.3	107.4	100.6	102.1	100.7	103.2	92.5				
91.9	92.8	103.7	105.1	108.9	102.6	101.7	91.2				
88.4	100.2	105.4	104.6	104.4	102.4	118.6	97.9			平成26年 1～3月 4～6月 7～9月 10～12月	
91.7	101.4	113.0	89.6	105.4	106.0	101.2	94.6				
94.9	97.7	110.7	81.6	100.0	107.6	96.4	93.4				
91.4	99.1	118.9	71.8	96.7	106.4	91.1	90.7			平成27年 1～3月 4～6月 7～9月 10～12月	
90.4	97.4	116.3	70.5	95.0	103.5	98.0	93.9				
89.9	98.9	112.8	79.1	84.7	104.1	97.3	94.9				
90.1	108.5	112.0	75.0	88.4	104.2	108.0	93.6	平成28年 1～3月 4～6月 7～9月 10～12月			
87.6	115.2	108.8	76.3	94.1	103.8	105.1	95.7				
85.8	111.2	103.3	75.4	95.9	103.9	99.0	95.7				
84.9	112.0	108.9	76.4	101.4	99.0	93.5	94.4	平成24年 1～3月 4～6月 7～9月 10～12月	出 荷		
79.8	113.1	107.6	75.9	106.8	99.2	85.4	90.9				
78.4	111.1	104.9	76.6	109.1	103.4	96.6	90.5				
72.2	105.0	111.1	75.0	107.6	102.8	95.1	91.7				
98.5	99.4	123.1	100.5	93.7	104.0	109.8	91.9	平成25年 1～3月 4～6月 7～9月 10～12月			
96.5	101.3	126.4	101.3	93.3	98.0	122.2	91.0				
87.7	100.2	110.7	103.2	92.8	97.5	110.4	89.4				
88.0	97.4	102.3	101.7	90.3	99.4	103.3	91.7	平成26年 1～3月 4～6月 7～9月 10～12月			
85.9	91.1	98.4	104.2	93.9	101.2	103.0	97.8				
88.5	88.0	107.7	100.7	95.4	100.0	103.5	95.1				
89.2	84.4	103.3	104.9	94.7	101.7	101.9	95.1	平成27年 1～3月 4～6月 7～9月 10～12月			
90.5	92.9	105.3	104.5	95.8	102.4	117.3	100.8				
89.2	94.6	116.2	89.5	93.2	105.1	100.6	95.4				
91.3	89.4	112.9	81.6	91.2	106.2	96.4	93.1	平成28年 1～3月 4～6月 7～9月 10～12月			
91.1	90.8	116.2	71.7	88.3	105.1	91.4	88.4				
89.1	90.4	113.0	70.6	90.1	101.9	99.1	90.9				
84.9	95.2	115.8	78.9	83.5	104.5	97.9	94.1	平成24年 1～3月 4～6月 7～9月 10～12月	在 庫		
87.2	103.7	114.1	75.0	86.3	103.9	108.1	92.8				
84.7	109.3	109.0	76.3	85.3	103.1	105.2	92.8				
87.5	107.4	101.6	75.4	86.9	101.9	99.5	92.2				
83.1	107.8	110.3	76.4	92.3	98.5	94.3	88.1	平成25年 1～3月 4～6月 7～9月 10～12月			
82.2	105.7	108.7	75.9	95.6	99.5	86.6	89.4				
79.9	106.2	105.4	76.6	97.2	103.2	97.2	88.1				
73.6	99.4	112.6	75.0	99.3	103.1	95.7	88.8	平成26年 1～3月 4～6月 7～9月 10～12月			
113.6	114.5	114.1	-	138.4	91.0	-	99.6				
113.9	109.6	112.2	-	132.5	91.1	-	104.4				
113.3	110.8	106.1	-	135.3	90.6	-	110.8	平成27年 1～3月 4～6月 7～9月 10～12月			
115.9	100.6	93.5	-	142.9	96.9	-	104.3				
120.7	92.0	85.1	-	138.1	99.1	-	103.5				
120.1	91.5	93.8	-	133.6	97.7	-	102.4	平成28年 1～3月 4～6月 7～9月 10～12月			
120.5	85.4	108.5	-	143.5	96.5	-	101.0				
121.5	84.3	110.4	-	139.4	94.6	-	101.7				
120.7	95.0	103.7	-	134.8	95.0	-	98.6	平成29年 1～3月 4～6月 7～9月 10～12月			
127.8	100.7	103.9	-	139.6	93.8	-	99.0				
126.8	95.1	127.6	-	139.9	95.2	-	102.4				
126.8	106.4	150.5	-	145.6	94.2	-	100.6	平成30年 1～3月 4～6月 7～9月 10～12月			
136.5	105.6	135.5	-	141.0	95.3	-	100.9				
145.7	107.9	131.5	-	126.9	94.1	-	98.0				
149.4	120.2	117.8	-	120.8	95.7	-	100.4	平成31年 1～3月 4～6月 7～9月 10～12月			
154.9	121.4	125.8	-	118.4	96.8	-	101.2				
158.9	119.9	129.2	-	115.1	97.0	-	104.5				
158.6	118.7	131.9	-	114.2	96.9	-	105.5	平成32年 1～3月 4～6月 7～9月 10～12月			
154.3	132.3	149.8	-	118.6	96.8	-	101.4				
154.6	121.6	147.2	-	120.3	96.6	-	95.2				

5 特殊分類別生産指数

(季節調整済指数)

(平成22年=100)

分類 時系列	生産財								生産財		
	鉱工業	最終 需要財	投資財	資本財	建設財	消費財	耐久 消費財	非耐久 消費財	生産財	鉱工業用 生産財	その他用 生産財
ウェイト	10 000.0	3 591.4	1 326.8	882.3	444.5	2 264.6	1 317.0	947.6	6 408.6	5 741.0	667.6
平成24年 1月	90.2	98.3	102.6	102.5	101.4	94.3	81.3	113.4	87.0	84.5	110.0
2月	90.3	95.6	96.6	96.7	94.2	93.5	81.4	107.2	87.7	85.2	108.8
3月	97.4	107.4	103.4	105.0	93.7	108.2	84.6	135.5	89.9	87.7	110.0
4月	90.1	95.9	96.4	97.8	91.8	94.7	83.3	104.8	87.1	84.9	106.6
5月	88.0	95.8	96.9	94.6	99.9	95.7	85.3	111.3	83.7	80.6	109.6
6月	87.5	93.0	97.8	94.6	105.7	90.4	76.5	110.3	84.4	80.9	113.1
7月	85.6	81.6	80.0	74.6	95.0	84.5	71.0	106.5	86.6	83.8	110.4
8月	91.1	93.8	100.4	105.6	94.7	89.4	88.9	95.7	89.8	87.9	106.1
9月	83.6	90.3	103.2	105.3	98.2	83.9	71.5	100.9	80.3	77.9	101.4
10月	81.8	93.5	104.2	106.4	97.4	87.7	77.9	103.2	74.8	71.7	100.3
11月	87.7	97.2	100.7	101.2	100.2	95.2	89.5	103.5	83.1	80.8	100.7
12月	93.4	99.0	102.2	103.6	101.5	99.6	103.6	93.5	89.2	87.6	102.6
平成25年 1月	90.5	96.6	98.5	96.0	101.7	94.4	100.7	79.8	88.0	86.4	102.1
2月	96.0	105.0	109.5	114.4	99.4	101.5	101.2	98.0	89.5	87.9	103.6
3月	92.9	99.6	101.5	102.7	96.9	98.1	99.6	92.5	88.0	86.2	104.4
4月	92.0	102.0	97.0	95.5	99.1	106.1	97.2	113.5	86.9	84.3	108.3
5月	92.1	96.8	94.1	89.6	102.8	98.1	92.9	105.3	89.4	87.2	108.1
6月	91.1	95.2	99.0	95.6	106.7	92.2	92.8	92.3	88.9	87.1	105.9
7月	91.2	95.2	93.6	90.8	101.3	97.3	102.5	89.8	87.7	85.8	104.4
8月	86.5	88.5	94.9	90.0	107.6	84.9	84.1	94.0	86.1	84.3	102.8
9月	93.4	104.2	98.3	94.5	105.1	104.9	109.8	100.0	88.2	85.6	106.7
10月	96.6	107.3	101.2	96.2	110.4	111.2	107.4	114.5	90.9	89.0	107.7
11月	97.3	104.6	108.2	108.9	105.9	103.5	103.4	103.9	94.0	92.9	104.9
12月	94.8	101.4	94.6	88.5	105.9	106.6	99.8	121.0	90.5	89.0	104.4
平成26年 1月	95.5	106.6	106.8	106.8	106.0	105.8	102.0	110.7	90.3	88.7	104.1
2月	93.2	102.2	103.4	104.5	104.1	98.9	98.2	99.5	89.7	88.1	104.2
3月	93.3	108.1	106.1	104.7	108.5	112.4	105.3	104.3	83.0	80.9	101.0
4月	92.5	98.8	103.4	104.6	101.5	97.8	107.2	81.3	89.5	88.4	99.3
5月	92.8	104.3	115.0	118.6	100.0	97.9	104.0	90.9	86.9	86.0	95.5
6月	94.1	102.6	106.1	110.2	97.6	100.1	99.4	102.3	89.8	88.9	98.5
7月	95.7	105.4	103.4	109.3	93.7	107.9	100.9	122.9	89.7	89.0	95.8
8月	92.6	102.4	112.6	124.2	94.6	96.5	94.5	108.7	88.3	87.7	94.1
9月	84.2	97.0	107.5	115.6	91.9	90.2	98.9	74.8	78.2	75.9	97.5
10月	89.5	107.3	111.9	120.8	93.6	104.0	100.7	109.4	77.2	74.9	96.4
11月	91.0	100.8	106.0	113.6	92.3	97.1	92.9	103.5	86.1	85.0	95.0
12月	100.1	109.4	108.1	117.5	90.3	109.7	101.4	126.4	91.3	90.3	95.1
平成27年 1月	92.9	106.9	113.7	122.0	99.3	101.9	96.1	107.6	85.7	84.7	94.8
2月	94.1	104.4	113.7	120.7	102.1	96.5	94.0	97.9	89.7	88.7	98.7
3月	97.0	103.8	103.0	107.4	92.5	103.6	101.9	104.0	91.0	90.2	98.5
4月	92.6	99.0	105.3	110.7	93.8	96.5	92.1	98.4	89.5	88.4	99.1
5月	93.4	102.6	107.5	115.3	89.3	98.8	95.3	102.2	88.9	88.2	97.0
6月	91.5	92.7	90.6	90.6	90.7	95.5	92.3	99.1	90.5	90.1	95.2
7月	94.4	102.9	103.1	106.6	95.6	102.7	94.0	115.1	90.0	89.6	93.3
8月	94.3	107.1	106.1	114.9	89.3	108.1	101.1	121.4	88.5	88.2	92.5
9月	96.2	106.9	102.0	105.9	94.0	110.1	95.2	141.9	90.6	90.3	93.6
10月	96.1	102.6	105.0	108.2	100.0	100.4	95.7	106.1	90.9	90.9	91.7
11月	94.2	101.1	97.5	99.1	94.2	102.6	101.1	104.7	90.8	91.2	88.5
12月	96.2	102.7	109.5	115.5	98.3	100.3	97.1	107.8	91.4	91.8	86.3
平成28年 1月	94.1	103.8	99.6	104.1	90.8	105.7	99.8	113.2	89.0	89.1	88.5
2月	94.0	105.6	97.9	99.9	94.7	109.1	101.4	119.3	87.8	87.8	88.7
3月	95.1	104.7	101.3	105.0	94.2	105.0	95.2	120.0	88.5	88.3	91.1
4月	95.0	103.5	104.3	107.9	95.4	103.1	98.0	109.9	90.3	90.1	93.5
5月	89.1	88.9	96.9	101.9	89.6	84.4	73.3	101.5	88.1	88.0	91.3
6月	90.4	91.5	97.3	98.1	95.0	89.6	75.4	103.8	88.8	88.7	91.7
7月	91.5	98.5	98.4	100.9	92.0	98.1	92.0	105.9	87.6	87.1	92.5
8月	92.1	97.0	94.0	94.0	96.7	98.2	94.7	106.1	89.2	89.2	90.8
9月	86.4	95.3	99.8	99.4	98.6	94.2	94.3	94.5	83.3	83.2	83.4
10月	84.4	93.9	99.2	97.4	103.6	90.5	87.6	93.6	80.7	78.6	86.3
11月	93.9	99.7	105.5	109.5	95.1	96.1	95.0	99.0	90.6	90.0	96.0
12月	95.6	98.4	109.6	115.9	96.9	93.4	84.2	103.9	92.4	92.3	96.9

6 特殊分類別出荷指数

(季節調整済指数)

(平成22年=100)

分類 時系列	特殊分類別出荷指数									生産財	
	鉱工業	最終 需要財	投資財	資本財	建設財	消費財	耐久 消費財	非耐久 消費財	生産財	鉱工業用 生産財	その他用 生産財
ウェイト	10 000.0	3 554.4	1 200.7	729.4	471.3	2 353.7	1 203.0	1 150.7	6 445.6	5 083.7	1 361.9
平成24年											
1月	91.4	95.6	101.0	102.9	97.2	91.2	80.8	105.2	88.9	85.7	103.1
2月	88.0	86.8	95.6	97.3	92.8	86.5	81.3	94.3	86.6	85.7	90.8
3月	93.2	99.2	100.7	102.7	95.8	100.3	87.2	102.0	88.4	87.1	96.9
4月	87.0	88.1	94.3	95.5	93.1	83.3	81.4	85.1	86.2	86.4	83.1
5月	90.5	96.0	97.3	94.3	100.0	92.9	91.7	97.0	87.1	84.6	97.5
6月	89.5	91.1	95.1	90.9	99.6	90.4	80.2	103.6	88.3	85.7	99.1
7月	88.3	87.6	82.7	75.2	99.4	88.0	75.9	101.8	88.8	86.4	98.6
8月	90.0	89.5	95.6	96.7	94.6	85.5	76.1	96.5	91.1	89.4	98.9
9月	85.1	91.1	100.0	101.0	97.3	86.0	74.1	98.7	84.8	79.6	94.7
10月	86.2	93.2	101.2	103.2	96.6	88.5	81.8	98.4	82.8	80.3	93.5
11月	89.9	95.0	101.0	101.0	100.4	91.8	87.7	95.8	88.3	86.2	96.5
12月	97.8	102.3	104.3	102.4	105.7	104.3	104.7	100.5	93.3	89.4	103.9
平成25年											
1月	94.6	98.0	96.6	93.4	101.6	96.8	97.2	96.6	93.1	90.7	103.5
2月	102.0	103.8	110.0	120.4	97.8	106.4	107.8	100.9	96.5	93.4	107.5
3月	95.8	100.0	100.5	102.0	98.4	100.5	102.5	100.2	93.4	91.5	102.8
4月	95.2	101.0	97.9	93.8	103.6	99.0	100.6	98.8	91.8	85.5	109.4
5月	95.8	99.9	94.7	88.9	103.5	100.0	97.2	103.0	93.8	88.7	112.5
6月	92.9	97.2	97.3	91.4	105.0	97.8	98.0	101.1	90.6	86.3	106.4
7月	93.7	97.1	92.6	88.2	100.7	97.6	94.7	99.3	92.3	89.7	101.0
8月	91.2	93.9	97.6	89.8	108.9	91.7	86.6	97.8	92.2	89.6	101.6
9月	99.2	108.3	98.2	93.2	105.1	116.5	119.6	106.9	95.1	91.6	116.4
10月	99.7	105.1	98.2	92.9	105.8	108.2	104.6	112.7	96.6	92.9	109.1
11月	102.1	114.5	116.0	118.0	109.9	111.8	119.0	105.4	96.5	94.0	106.9
12月	97.2	99.6	93.3	84.1	107.9	105.1	99.6	108.9	94.5	91.0	103.7
平成26年											
1月	97.6	106.1	112.5	110.0	110.2	104.3	109.9	99.5	92.7	91.3	98.3
2月	95.9	99.8	104.0	105.6	107.3	98.9	96.1	97.8	91.6	90.0	97.5
3月	91.7	103.5	104.4	104.3	104.4	102.9	112.8	95.2	83.3	82.7	87.0
4月	91.5	100.2	103.8	104.9	102.4	96.9	110.8	78.5	87.1	87.8	82.4
5月	93.2	101.5	112.4	118.6	101.3	95.0	102.6	88.7	88.7	90.2	84.5
6月	93.6	99.8	105.5	108.3	100.5	97.1	103.9	91.2	90.7	90.2	93.8
7月	91.0	97.9	101.0	103.8	97.0	95.1	96.0	95.4	87.7	88.7	82.7
8月	88.7	98.5	110.1	121.9	94.8	92.4	101.9	87.9	85.6	87.1	79.3
9月	85.7	95.2	105.5	114.0	94.0	90.3	102.6	69.4	82.2	83.9	78.2
10月	89.7	104.5	118.1	129.0	95.8	97.9	108.7	86.4	81.3	79.5	82.0
11月	89.2	98.4	107.4	117.7	92.8	94.0	101.3	87.5	84.4	84.7	83.9
12月	91.3	96.9	102.9	111.6	92.6	93.6	91.8	94.1	87.1	88.9	82.2
平成27年											
1月	91.2	100.0	109.7	117.0	99.5	94.8	103.0	86.3	86.3	87.8	80.1
2月	93.9	101.4	116.6	121.9	107.8	94.5	94.8	91.3	89.2	89.4	88.2
3月	96.7	102.9	101.2	105.8	90.2	105.3	104.7	105.2	91.0	90.5	94.0
4月	95.1	102.0	106.5	111.8	98.8	99.1	100.4	93.7	91.7	90.6	96.5
5月	91.5	99.9	106.8	114.8	94.0	96.1	98.4	94.5	86.8	86.8	87.0
6月	88.6	92.4	94.3	93.1	95.9	92.4	93.2	90.9	87.5	88.8	82.4
7月	91.3	100.1	102.7	106.9	96.2	98.1	102.7	94.4	87.0	87.8	83.4
8月	91.0	100.0	104.5	113.7	90.4	97.8	97.7	99.4	86.5	87.6	82.0
9月	94.2	101.0	103.5	107.5	97.7	100.1	100.6	106.7	90.8	93.3	84.5
10月	94.9	99.5	106.4	110.0	104.7	95.8	99.2	92.7	91.8	91.8	91.3
11月	89.6	94.7	98.2	98.1	97.2	91.3	95.9	86.3	87.8	90.5	77.9
12月	90.3	98.2	107.1	112.6	98.3	93.0	102.8	83.1	85.7	90.8	66.2
平成28年											
1月	86.1	92.8	97.7	100.5	92.6	90.8	98.7	84.6	82.5	86.5	67.5
2月	88.3	97.4	98.3	100.3	97.6	97.1	102.3	91.5	83.8	86.7	73.0
3月	88.7	92.9	100.7	104.7	95.0	91.5	87.6	92.4	84.8	87.4	75.4
4月	94.0	98.0	103.3	109.0	94.7	94.8	98.6	91.1	90.7	92.2	80.8
5月	87.6	87.7	96.7	98.0	94.6	81.6	80.7	85.5	87.5	90.4	78.1
6月	87.0	83.4	96.4	96.0	95.3	76.4	66.8	87.4	88.1	90.0	83.4
7月	90.2	94.6	99.3	100.4	96.4	92.6	95.1	90.3	88.0	90.1	80.7
8月	91.7	99.8	99.3	98.4	98.5	100.6	107.4	94.5	87.1	89.2	80.2
9月	80.2	88.2	97.9	96.6	99.3	82.8	88.8	67.8	76.2	79.0	66.1
10月	85.4	91.8	98.2	93.9	108.1	88.5	97.0	80.6	82.8	84.1	75.1
11月	89.4	93.6	104.2	105.6	100.8	88.1	87.8	88.7	87.9	89.9	80.9
12月	90.6	94.0	106.3	109.8	101.1	87.4	86.0	88.8	89.3	90.2	84.2

7 特殊分類別在庫指数

(季節調整済指数)

(平成22年=100)

分類 時系列	生産財								生産財	鉱工業用 生産財	その他用 生産財
	鉱工業	最終 需要財	投資財	資本財	建設財	消費財	耐久 消費財	非耐久 消費財			
ウェイト	10 000.0	1 972.7	663.4	194.9	468.5	1 309.3	602.5	706.8	8 027.3	6 919.3	1 108.0
平成24年											
1月	97.9	101.9	123.4	143.5	112.9	91.2	87.8	91.7	97.7	97.4	97.1
2月	100.2	110.3	128.6	162.9	116.2	100.5	99.1	97.1	97.7	97.9	94.7
3月	100.6	103.0	129.0	161.6	115.1	89.6	87.4	94.2	98.7	98.5	96.9
4月	103.4	110.5	134.8	185.8	113.2	97.8	113.1	93.9	101.8	101.3	104.1
5月	102.8	105.2	134.5	184.8	112.7	89.6	83.3	92.5	101.9	101.6	103.3
6月	106.9	111.9	144.2	208.0	117.4	95.3	81.5	104.7	105.9	104.4	115.2
7月	108.7	114.0	146.7	229.9	110.3	96.4	74.5	120.4	108.5	106.6	121.7
8月	114.6	129.6	152.8	236.6	113.7	118.4	101.8	123.4	111.2	110.2	115.7
9月	109.2	116.4	144.3	220.0	118.6	101.4	110.6	96.4	107.3	109.5	103.7
10月	102.7	102.2	141.6	186.1	122.8	85.1	83.6	89.8	102.7	102.9	103.8
11月	103.1	113.2	146.2	188.6	128.7	97.9	95.6	98.2	100.3	99.5	104.0
12月	107.1	115.3	136.7	199.6	114.8	104.6	106.8	100.4	105.1	104.9	104.7
平成25年											
1月	103.8	113.4	131.1	177.0	109.8	103.7	113.9	93.3	102.6	101.6	106.8
2月	102.7	108.0	127.6	160.5	116.2	97.4	96.6	94.9	101.2	99.5	110.2
3月	103.9	114.0	138.8	178.1	118.0	103.7	107.4	101.5	100.2	96.7	122.2
4月	102.3	110.0	121.7	151.6	110.5	104.0	114.9	100.9	100.5	98.4	112.6
5月	102.2	111.2	118.7	132.3	113.3	107.2	102.2	103.0	99.7	98.3	106.9
6月	102.6	112.5	121.3	137.7	114.3	107.7	111.5	101.9	100.7	100.6	104.9
7月	101.8	122.9	126.8	147.3	118.1	119.8	147.3	96.3	97.2	95.8	106.5
8月	101.2	122.5	125.4	148.4	115.7	120.3	145.1	93.9	96.2	95.0	103.2
9月	99.9	120.2	132.7	186.7	114.8	112.5	144.0	93.8	94.6	93.6	104.1
10月	101.9	123.5	142.5	175.6	126.7	115.8	150.0	92.0	96.3	95.0	106.0
11月	101.1	114.1	127.0	144.0	121.2	107.9	117.6	96.5	97.1	95.9	104.6
12月	102.2	119.7	131.8	172.0	118.2	113.6	131.4	96.5	97.9	96.5	105.0
平成26年											
1月	99.1	107.6	114.8	129.6	110.0	102.8	107.1	99.7	96.8	95.8	103.2
2月	99.7	108.4	111.7	139.0	103.4	105.2	133.8	79.4	97.5	97.2	98.3
3月	96.9	104.0	124.5	144.7	112.8	95.5	116.0	77.7	94.6	95.3	92.2
4月	100.3	109.7	128.0	161.9	114.3	100.1	125.1	83.0	98.7	97.7	100.1
5月	100.2	115.6	128.7	161.7	115.3	109.0	139.7	80.3	96.1	94.9	105.6
6月	96.6	109.0	126.6	161.5	112.6	100.0	132.3	74.7	94.6	95.4	92.8
7月	99.6	118.1	130.3	171.8	113.0	112.1	147.6	76.7	95.2	95.9	88.7
8月	104.9	120.8	134.2	177.9	114.4	114.2	147.0	83.5	100.7	100.6	97.4
9月	102.8	123.9	140.5	211.1	113.3	115.6	153.0	84.2	97.6	97.6	101.4
10月	97.1	115.0	131.5	163.8	115.2	105.7	128.4	91.8	93.7	91.8	103.7
11月	101.7	105.8	128.1	150.7	117.6	96.4	98.2	91.1	99.0	97.8	107.4
12月	103.0	118.8	135.5	173.2	119.2	110.6	133.4	91.5	99.1	98.5	103.6
平成27年											
1月	102.3	118.1	132.4	160.0	121.1	109.7	120.0	99.0	98.4	97.3	105.1
2月	100.6	119.5	123.6	154.7	113.3	114.8	137.5	95.4	95.7	94.6	102.7
3月	99.8	114.8	130.0	154.3	118.3	108.3	125.5	92.7	96.0	95.1	102.1
4月	94.6	101.4	123.2	150.0	112.4	90.9	95.0	88.5	93.3	92.2	96.0
5月	99.7	109.8	128.0	166.9	112.2	100.7	107.9	91.8	96.9	96.7	100.6
6月	99.7	105.9	122.0	162.2	104.0	97.5	104.3	89.8	99.1	99.5	102.9
7月	98.9	100.1	126.2	156.3	114.0	87.3	86.3	91.8	98.9	98.1	101.0
8月	101.6	107.9	128.9	161.0	115.7	97.0	104.9	92.7	100.6	100.2	101.0
9月	100.8	106.1	132.3	183.6	111.9	94.1	100.5	90.6	99.4	99.6	99.4
10月	101.0	105.7	137.3	198.3	109.6	90.4	97.5	85.4	100.4	101.3	94.7
11月	102.1	109.0	135.7	199.8	108.4	96.6	106.4	86.6	99.1	99.8	94.9
12月	100.5	104.3	136.1	188.7	114.0	88.7	92.9	84.6	99.4	99.3	100.3
平成28年											
1月	104.8	113.3	137.0	191.1	115.6	99.4	103.5	93.6	102.7	102.2	108.6
2月	104.4	109.5	130.9	181.0	111.1	100.8	105.5	93.5	103.0	104.0	94.7
3月	104.2	119.9	129.8	188.2	106.5	115.7	151.3	93.0	100.7	101.0	95.0
4月	105.1	119.8	132.7	191.4	109.1	114.1	133.5	100.6	101.8	101.3	103.3
5月	106.7	117.9	127.2	175.4	106.9	112.6	111.1	111.3	104.8	102.4	118.7
6月	104.6	135.3	136.6	194.0	110.5	132.9	137.1	122.6	99.1	98.0	108.5
7月	102.9	124.8	128.5	174.8	108.8	120.2	119.5	130.9	97.4	95.9	104.3
8月	100.5	105.3	126.6	159.5	112.9	97.8	90.3	107.0	98.5	97.4	105.6
9月	100.9	116.9	136.4	181.7	118.5	107.2	108.4	107.0	97.1	99.0	88.9
10月	93.2	100.0	129.2	162.8	115.0	84.9	66.7	103.7	89.9	88.7	96.1
11月	96.4	106.3	125.2	166.6	108.0	96.4	83.7	105.5	93.3	92.2	100.5
12月	96.1	106.7	130.2	186.6	107.2	94.0	74.5	107.7	93.5	92.7	98.7

8 四半期別・特殊分類別生産・出荷・在庫指数

(季節調整済指数)

(平成22年=100)

指数	分類 時系列	製造業								生産財			
		最終需要財	投資財	資本財	建設財	消費財	耐久消費財	非耐久消費財	生産財	製造業用生産財	その他用生産財		
生産	平成24年	1～3月	92.6	100.4	100.9	101.4	96.4	98.7	82.4	118.7	88.2	85.8	109.6
		4～6月	88.5	94.9	97.0	95.7	99.1	93.6	81.7	108.8	85.1	82.1	109.8
		7～9月	86.8	88.6	94.5	95.2	96.0	85.9	77.1	101.0	85.6	83.2	106.0
		10～12月	87.6	96.6	102.4	103.7	99.7	94.2	90.3	100.1	82.4	80.0	101.2
	平成25年	1～3月	93.1	100.4	103.2	104.4	99.3	98.0	100.5	90.1	88.5	86.8	103.4
		4～6月	91.7	98.0	96.7	93.6	102.9	98.8	94.3	103.7	88.4	86.2	107.4
		7～9月	90.4	96.0	95.6	91.8	104.7	95.7	98.8	94.6	87.3	85.2	104.6
		10～12月	96.2	104.4	101.3	97.9	107.4	107.1	103.5	113.1	91.8	90.3	105.7
	平成26年	1～3月	94.0	105.6	105.4	105.3	106.2	105.7	101.8	104.8	87.7	85.9	103.1
		4～6月	93.1	101.9	108.2	111.1	99.7	98.6	103.5	91.5	88.7	87.8	97.8
		7～9月	90.8	101.6	107.8	116.4	93.4	98.2	98.1	102.1	85.4	84.2	95.8
		10～12月	93.5	105.8	108.7	117.3	92.1	103.6	98.3	113.1	84.9	83.4	95.5
	平成27年	1～3月	94.7	105.0	110.1	116.7	98.0	100.7	97.3	103.2	88.8	87.9	97.3
		4～6月	92.5	98.1	101.1	105.5	91.3	96.9	93.2	99.9	89.6	88.9	97.1
		7～9月	95.0	105.6	103.7	109.1	93.0	107.0	96.8	126.1	89.7	89.4	93.1
		10～12月	95.5	102.1	104.0	107.6	97.5	101.1	98.0	106.2	91.0	91.3	88.8
	平成28年	1～3月	94.4	104.7	99.6	103.0	93.2	106.6	98.8	117.5	88.4	88.4	89.4
		4～6月	91.5	94.6	99.5	102.6	93.3	92.4	82.2	105.1	89.1	88.9	92.2
		7～9月	90.0	96.9	97.4	98.1	95.8	96.8	93.7	102.2	86.7	86.5	88.9
		10～12月	91.3	97.3	104.8	107.6	98.5	93.3	88.9	98.8	87.9	87.0	93.1
出荷	平成24年	1～3月	90.9	93.9	99.1	101.0	95.3	92.7	83.1	100.5	88.0	86.2	96.9
		4～6月	89.0	91.7	95.6	93.6	97.6	88.9	84.4	95.2	87.2	85.6	93.2
		7～9月	87.8	89.4	92.8	91.0	97.1	86.5	75.4	99.0	88.2	85.1	97.4
		10～12月	91.3	96.8	102.2	102.2	100.9	94.9	91.4	98.2	88.1	85.3	98.0
	平成25年	1～3月	97.5	100.6	102.4	105.3	99.3	101.2	102.5	99.2	94.3	91.9	104.6
		4～6月	94.6	99.4	96.6	91.4	104.0	98.9	98.6	101.0	92.1	86.8	109.4
		7～9月	94.7	99.8	96.1	90.4	104.9	101.9	100.3	101.3	93.2	90.3	106.3
		10～12月	99.7	106.4	102.5	98.3	107.9	108.4	107.7	109.0	95.9	92.6	106.6
	平成26年	1～3月	95.1	103.1	107.0	106.6	107.3	102.0	106.3	97.5	89.2	88.0	94.3
		4～6月	92.8	100.5	107.2	110.6	101.4	96.3	105.8	86.1	88.8	89.4	86.9
		7～9月	88.5	97.2	105.5	113.2	95.3	92.6	100.2	84.2	85.2	86.6	80.1
		10～12月	90.1	99.9	109.5	119.4	93.7	95.2	100.6	89.3	84.3	84.4	82.7
	平成27年	1～3月	93.9	101.4	109.2	114.9	99.2	98.2	100.8	94.3	88.8	89.2	87.4
		4～6月	91.7	98.1	102.5	106.6	96.2	95.9	97.3	93.0	88.7	88.7	88.6
		7～9月	92.2	100.4	103.6	109.4	94.8	98.7	100.3	100.2	88.1	89.6	83.3
		10～12月	91.6	97.5	103.9	106.9	100.1	93.4	99.3	87.4	88.4	91.0	78.5
	平成28年	1～3月	87.7	94.4	98.9	101.8	95.1	93.1	96.2	89.5	83.7	86.9	72.0
		4～6月	89.5	89.7	98.8	101.0	94.9	84.3	82.0	88.0	88.8	90.9	80.8
		7～9月	87.4	94.2	98.8	98.5	98.1	92.0	97.1	84.2	83.8	86.1	75.7
		10～12月	88.5	93.1	102.9	103.1	103.3	88.0	90.3	86.0	86.7	88.1	80.1
在庫	平成24年	1～3月	99.6	105.1	127.0	156.0	114.7	93.8	91.4	94.3	98.0	97.9	96.2
		4～6月	104.4	109.2	137.8	192.9	114.4	94.2	92.6	97.0	103.2	102.4	107.5
		7～9月	110.8	120.0	147.9	228.8	114.2	105.4	95.6	113.4	109.0	108.8	113.7
		10～12月	104.3	110.2	141.5	191.4	122.1	95.9	95.3	96.1	102.7	102.4	104.2
	平成25年	1～3月	103.5	111.8	132.5	171.9	114.7	101.6	106.0	96.6	101.3	99.3	113.1
		4～6月	102.4	111.2	120.6	140.5	112.7	106.3	109.5	101.9	100.3	99.1	108.1
		7～9月	101.0	121.9	128.3	160.8	116.2	117.5	145.5	94.7	96.0	94.8	104.6
		10～12月	101.7	119.1	133.8	163.9	122.0	112.4	133.0	95.0	97.1	95.8	105.2
	平成26年	1～3月	98.6	106.7	117.0	137.8	108.7	101.2	119.0	85.6	96.3	96.1	97.9
		4～6月	99.0	111.4	127.8	161.7	114.1	103.0	132.4	79.3	96.5	96.0	99.5
		7～9月	102.4	120.9	135.0	186.9	113.6	114.0	149.2	81.5	97.8	98.0	95.8
		10～12月	100.6	113.2	131.7	162.6	117.3	104.2	120.0	91.5	97.3	96.0	104.9
	平成27年	1～3月	100.9	117.5	128.7	156.3	117.6	110.9	127.7	95.7	96.7	95.7	103.3
		4～6月	98.0	105.7	124.4	159.7	109.5	96.4	102.4	90.0	96.4	96.1	99.8
		7～9月	100.4	104.7	129.1	167.0	113.9	92.8	97.2	91.7	99.6	99.3	100.5
		10～12月	101.2	106.3	136.4	195.6	110.7	91.9	98.9	85.5	99.6	100.1	96.6
	平成28年	1～3月	104.5	114.2	132.6	186.8	111.1	105.3	120.1	93.4	102.1	102.4	99.4
		4～6月	105.5	124.3	132.2	186.9	108.8	119.9	127.2	111.5	101.9	100.6	110.2
		7～9月	101.4	115.7	130.5	172.0	113.4	108.4	106.1	115.0	97.7	97.4	99.6
		10～12月	95.2	104.3	128.2	172.0	110.1	91.8	75.0	105.6	92.2	91.2	98.4

印刷時の左右見開きを調整するため、
空白ページを挿入しています。

Ⅲ 接 続 指 数

年別・業種分類別

(原指数)

分類 時系列	業種分類												
	鉱工業	製造工業	鉄鋼業	非鉄金属 工業	金属製品 工業	一般 機械工業 (旧分類)	はん用 機械工 業	生産用 機械工 業	電気 機械工業	電子部品・ デバイス 工業	輸送 機械工業	窯業・ 土石製品 工業	
接続係数													
53年～57年	0.686546	0.681827	1.499023	0.339900	1.890213	1.634718	—	—	0.261659	—	0.190041	1.865259	
58年～62年	0.741125	0.738229	1.515141	0.421254	1.347684	1.114824	—	—	0.563945	—	0.735352	1.572023	
63年～4年	0.899352	0.896654	1.432282	0.663140	1.871692	1.336261	—	—	0.975099	—	0.600694	1.835408	
5年～9年	0.966567	0.964611	1.399589	0.773057	1.839342	1.196114	—	—	1.013925	—	0.496728	1.631290	
10年～14年	1.007865	1.005826	1.197586	0.771670	1.402039	1.044787	—	—	1.221150	1.052472	0.663231	1.607960	
15年～19年	1.110251	1.109179	1.200000	0.988247	1.360606	1.152064	0.810746	1.254882	0.860778	1.253165	1.035685	1.370798	
生 産	昭和53年	66.6	66.1	141.8	44.3	131.2	136.8	—	—	17.3	—	11.5	181.9
	54年	69.7	69.2	151.9	37.2	136.1	154.0	—	—	21.7	—	8.8	186.0
	55年	68.7	68.2	149.9	34.0	189.0	163.5	—	—	26.2	—	19.0	186.5
	56年	67.2	66.8	129.1	31.7	167.1	184.6	—	—	32.5	—	27.2	172.2
	57年	65.7	65.3	131.9	31.3	160.7	139.6	—	—	30.4	—	42.2	172.0
	58年	72.1	71.8	128.5	37.2	139.9	125.3	—	—	35.3	—	72.4	174.5
	59年	75.7	75.4	146.4	45.1	145.4	117.5	—	—	48.8	—	77.4	179.1
	60年	74.1	73.8	151.5	42.1	134.8	111.5	—	—	56.4	—	73.5	157.2
	61年	73.8	73.5	126.2	43.3	132.7	122.7	—	—	72.1	—	65.7	155.5
	62年	73.4	73.2	131.4	45.7	141.9	91.4	—	—	75.9	—	59.5	153.7
	63年	82.1	81.9	146.5	50.9	167.0	101.7	—	—	89.0	—	85.1	173.1
	平成元年	88.5	88.2	146.1	59.1	178.6	134.8	—	—	104.3	—	78.8	178.0
	2年	89.9	89.7	143.2	66.3	187.2	133.6	—	—	97.5	—	60.1	183.5
	3年	93.5	93.3	149.8	72.3	183.8	142.2	—	—	111.2	—	60.7	191.2
	4年	93.8	93.5	143.9	68.8	175.6	116.8	—	—	101.6	—	76.2	181.5
	5年	88.7	88.6	126.8	72.0	167.0	103.3	—	—	82.5	—	61.2	179.4
	6年	92.4	92.2	127.4	74.6	168.1	108.2	—	—	96.8	—	60.5	175.4
	7年	96.7	96.5	140.0	77.3	183.9	119.6	—	—	101.4	—	49.7	163.1
	8年	98.3	98.1	132.4	79.0	196.1	116.0	—	—	120.5	—	46.6	168.7
	9年	105.2	104.9	134.9	86.6	183.6	99.4	—	—	139.5	—	58.7	161.3
10年	95.3	95.2	110.7	83.3	149.2	116.4	—	—	134.8	93.0	66.7	146.3	
11年	97.3	97.1	108.9	68.5	141.3	96.4	—	—	107.5	94.8	70.7	151.6	
12年	100.8	100.6	119.8	77.2	140.2	104.5	—	—	122.1	105.2	66.3	160.8	
13年	98.1	97.9	115.6	74.0	139.4	96.3	—	—	133.3	92.2	70.5	137.3	
14年	99.9	99.7	115.7	74.4	135.6	83.5	—	—	88.7	112.8	87.4	126.7	
15年	105.3	105.2	120.0	85.3	141.8	101.2	73.5	109.7	71.2	116.4	88.1	133.2	
16年	110.8	110.7	124.6	93.8	145.7	124.5	71.8	139.7	93.3	125.9	102.2	136.0	
17年	111.0	110.9	120.0	98.8	136.1	115.2	81.1	125.5	86.1	125.3	103.6	137.1	
18年	112.5	112.5	122.3	98.5	131.0	130.5	84.7	143.9	104.1	132.3	106.0	138.6	
19年	112.6	112.6	124.1	100.1	125.2	127.9	89.8	139.4	109.2	129.2	107.5	130.2	
平成20年	109.0	109.1	118.2	96.4	124.3	116.1	110.7	119.4	105.7	x	115.1	123.1	
21年	91.6	91.6	85.3	91.8	122.0	90.4	76.9	98.8	88.1	x	84.9	100.3	
22年	100.0	100.0	100.0	100.0	100.0	100.0	100.0	100.0	100.0	x	100.0	100.0	
23年	97.4	97.5	102.7	106.7	104.8	114.8	113.9	115.4	111.1	x	81.0	103.1	

生産・出荷・在庫指数

(平成22年=100)

(鉱工業)											
(製造工業)										電力・ ガス事業	産業総合 (鉱工業、 電力・ガス 事業)
化学工業	石油製品 工業	プラスチック 製品工業	パルプ・ 紙・紙加 工品工業	繊維工業	食料品・ たばこ 工業	ゴム製品 工業	印刷業	木材・ 木製品 工業	鉱業		
0.467135	0.840959	0.331946	0.534506	2.962715	1.532562	0.404370	—	4.636381	1.188743	0.397886	0.651740
0.474322	0.734277	0.449766	0.618652	2.965877	1.514638	0.515303	—	3.862280	1.053925	0.309687	0.685685
0.681728	0.696095	0.727304	0.934575	2.710866	1.464199	0.682855	—	3.596526	1.056130	0.415805	0.846404
0.820359	1.015202	0.780296	1.031320	2.565121	1.606383	0.792938	—	3.109632	1.068070	0.593683	0.930153
0.923135	1.036177	0.940723	1.270260	2.244481	1.261943	1.003880	—	2.432812	1.160597	0.763941	0.994101
1.047571	1.080247	1.156627	1.350000	1.561060	1.101961	0.993960	1.007463	1.631090	1.078411	0.849580	1.086998
47.3	95.2	24.7	50.6	280.3	168.6	31.5	—	467.3	109.0	33.9	62.5
49.7	98.7	30.6	53.2	306.6	168.3	35.8	—	508.1	119.8	40.1	66.1
46.7	84.1	33.2	53.5	296.3	153.3	40.4	—	463.6	118.9	39.8	65.2
43.6	81.6	35.6	49.4	291.5	148.0	44.6	—	434.4	108.1	35.7	63.3
41.2	70.2	44.1	54.6	274.3	151.3	41.6	—	427.0	105.4	39.1	62.5
44.0	80.0	42.7	57.9	280.0	152.7	48.7	—	430.3	109.6	31.3	67.0
46.7	81.5	44.1	61.4	287.1	158.1	50.0	—	416.7	109.3	34.5	70.7
47.4	73.4	45.0	61.9	296.6	151.5	51.5	—	386.2	105.4	31.0	68.6
49.1	60.0	46.9	65.5	302.2	151.0	47.9	—	386.2	103.3	40.5	70.5
51.7	58.0	57.2	72.8	289.8	150.4	51.3	—	380.8	94.2	40.9	70.3
55.8	55.3	62.8	84.5	291.4	147.4	59.1	—	391.7	101.7	44.7	78.3
62.3	62.8	66.0	88.4	273.0	146.9	67.3	—	374.0	105.0	38.5	82.9
68.2	69.6	72.7	93.5	271.1	146.4	68.3	—	359.7	105.6	41.6	84.6
70.7	83.0	74.0	97.4	291.7	148.6	61.0	—	337.0	109.6	46.2	88.5
72.5	88.8	77.2	102.1	284.9	151.3	65.6	—	333.0	108.3	49.0	89.1
71.5	92.0	74.0	93.1	258.1	152.6	63.5	—	333.7	104.1	50.8	85.2
74.8	93.6	82.4	97.3	265.2	156.8	67.2	—	314.4	110.3	61.7	89.2
82.0	101.5	78.0	103.1	256.5	160.6	79.3	—	311.0	106.8	59.4	93.0
82.5	92.1	80.6	104.1	244.5	151.2	87.9	—	313.1	108.7	65.4	94.9
88.9	104.4	89.3	120.5	238.6	142.8	89.8	—	299.1	110.4	59.0	100.9
80.8	99.6	85.6	117.4	224.4	149.5	92.1	—	260.6	107.9	70.3	93.7
88.5	104.7	87.9	129.2	213.5	131.6	90.4	—	284.4	111.6	81.1	97.0
92.3	103.6	94.1	127.0	224.4	126.2	100.4	—	243.3	116.1	76.4	99.4
91.7	106.3	94.4	115.2	205.1	125.9	93.2	—	227.2	106.4	70.5	96.1
95.6	99.4	100.1	118.8	187.0	116.0	98.3	—	195.4	106.8	69.4	97.5
101.5	99.8	102.2	123.9	180.5	114.2	98.5	78.2	162.1	111.7	72.3	102.3
103.2	102.3	109.8	134.3	166.7	111.1	98.0	85.4	166.2	109.7	82.7	108.3
104.8	108.0	115.7	135.0	156.1	110.2	99.4	100.7	163.1	107.8	85.0	108.7
103.7	112.8	122.6	135.1	149.4	106.6	104.0	103.4	163.1	106.5	87.2	110.2
104.0	115.9	126.2	134.2	136.0	108.4	109.9	104.8	147.3	105.6	88.1	110.4
99.2	99.2	121.8	124.6	128.4	110.7	115.5	103.6	141.5	105.8	100.5	108.4
93.3	107.0	90.4	91.0	98.2	105.7	68.7	98.7	105.4	90.8	80.5	90.8
100.0	100.0	100.0	100.0	100.0	100.0	100.0	100.0	100.0	100.0	100.0	100.0
97.6	110.1	95.6	110.0	101.1	102.9	119.0	100.7	100.4	101.7	90.4	96.9

年別・業種分類別

(原指数)

分類 時系列	業種分類												
	鉱工業	製造工業	鉄鋼業	非鉄金属 工業	金属製品 工業	一般 機械工業 (旧分類)	はん用 機械工 業	生産用 機械工 業	電気 機械工業	電子部品・ デバイス 工業	輸送 機械工業	窯業・ 土石製品 工業	
接続係数													
53年～57年	0.738758	0.736768	0.950761	0.393226	1.612004	1.662904	—	—	0.147365	—	0.184712	1.768470	
58年～62年	0.752567	0.750540	0.978352	0.405790	1.225811	1.160103	—	—	0.311045	—	0.689089	1.509353	
63年～4年	0.827824	0.825515	0.960146	0.652995	1.791569	1.356573	—	—	0.536833	—	0.580710	1.747171	
5年～9年	0.918556	0.915039	1.064461	0.728554	1.753259	1.214737	—	—	0.595407	—	0.468853	1.519747	
10年～14年	0.980400	0.977551	1.191986	0.696084	1.449533	1.029963	—	—	0.682915	0.852988	0.607982	1.603582	
15年～19年	1.095005	1.094025	1.137702	0.814272	1.352156	1.106468	0.825476	1.213849	0.648327	1.052205	1.043440	1.331276	
出 荷	昭和53年	74.2	74.0	89.3	56.3	112.4	136.2	—	—	9.7	—	11.3	175.8
	54年	77.8	77.6	96.3	44.7	126.5	151.3	—	—	11.8	—	8.6	177.6
	55年	73.9	73.7	95.1	39.3	161.2	166.3	—	—	14.7	—	18.5	176.8
	56年	72.2	72.1	80.1	34.8	147.5	185.9	—	—	18.3	—	26.4	164.1
	57年	69.6	69.4	83.6	32.4	143.5	135.0	—	—	16.7	—	39.9	163.9
	58年	74.7	74.5	83.8	38.4	123.2	131.8	—	—	19.6	—	67.6	170.9
	59年	78.3	78.1	94.0	44.6	127.2	123.8	—	—	26.7	—	72.3	172.7
	60年	75.3	75.1	97.8	40.6	122.6	116.0	—	—	31.1	—	68.9	150.9
	61年	72.0	71.8	82.3	41.8	121.0	124.2	—	—	40.3	—	61.2	149.4
	62年	72.1	71.9	88.1	44.9	129.6	94.7	—	—	42.3	—	57.2	143.7
	63年	80.6	80.4	97.5	48.1	153.2	106.1	—	—	49.1	—	84.5	164.6
	平成元年	84.4	84.3	96.6	58.0	166.1	141.4	—	—	57.5	—	77.2	169.0
	2年	82.8	82.6	96.0	65.3	179.2	135.7	—	—	53.7	—	58.1	174.7
	3年	86.2	85.9	101.7	71.1	176.5	143.4	—	—	60.1	—	56.6	181.4
	4年	88.3	88.1	96.4	65.6	163.0	117.8	—	—	55.2	—	73.3	173.5
	5年	84.4	84.1	88.1	68.3	157.1	103.9	—	—	48.4	—	59.4	169.1
	6年	88.3	87.9	89.2	71.1	162.5	107.7	—	—	56.9	—	59.0	167.3
	7年	91.9	91.5	106.4	72.9	175.3	121.5	—	—	59.5	—	46.9	152.0
	8年	91.4	91.0	97.9	72.9	190.9	116.0	—	—	70.7	—	42.5	159.0
	9年	98.4	98.0	100.8	77.7	179.0	102.3	—	—	82.0	—	54.6	149.5
10年	95.4	95.1	113.8	69.4	152.3	116.1	—	—	77.3	78.1	64.3	139.5	
11年	97.5	97.3	112.6	63.3	150.2	95.5	—	—	69.0	78.3	67.6	150.9	
12年	98.0	97.8	119.2	69.6	145.0	103.0	—	—	68.3	85.3	60.8	160.4	
13年	96.5	96.2	116.0	57.8	141.5	93.4	—	—	76.1	76.4	66.1	132.6	
14年	99.4	99.1	115.7	64.1	137.6	80.1	—	—	53.8	94.0	87.4	124.3	
15年	103.5	103.4	119.1	71.7	139.8	98.1	76.8	106.7	55.0	101.0	89.2	129.7	
16年	109.1	109.0	122.4	79.6	142.8	119.7	75.3	135.2	74.4	106.7	103.0	132.2	
17年	109.5	109.4	113.8	81.4	135.2	110.6	82.5	121.4	64.8	105.2	104.3	133.1	
18年	111.1	111.0	117.8	81.2	128.2	122.2	86.6	135.2	79.3	117.8	105.6	134.3	
19年	112.1	112.0	117.0	80.7	124.4	122.3	93.3	133.6	85.2	117.8	109.4	128.5	
平成20年	106.7	106.7	111.5	80.6	123.5	113.0	109.1	115.7	84.1	x	115.5	123.3	
21年	93.2	93.2	84.6	69.6	119.1	91.8	80.5	99.9	65.9	x	84.9	98.3	
22年	100.0	100.0	100.0	100.0	100.0	100.0	100.0	100.0	100.0	x	100.0	100.0	
23年	98.0	98.0	99.8	85.6	102.4	117.1	112.8	120.2	122.1	x	80.8	103.5	

生産・出荷・在庫指数 (つづき)

(平成22年=100)

(鉱工業)											
(製造工業)										電力・ ガス事業	産業総合 (鉱工業、 電力・ガス 事業)
化学工業	石油製品 工業	プラスチック 製品工業	パルプ・ 紙・紙加 工品工業	繊維工業	食料品・ たばこ 工業	ゴム製品 工業	印刷業	木材・ 木製品 工業	鉱業		
0.518331	0.789516	0.339623	0.595483	2.562677	1.386575	0.421356	—	3.752488	1.093083	0.340242	0.708649
0.486252	0.699504	0.447368	0.705398	2.474216	1.386575	0.553324	—	3.658087	0.986599	0.279568	0.713790
0.681353	0.774485	0.659555	1.024723	2.235656	1.218874	0.726567	—	3.523242	1.017134	0.367473	0.792600
0.854889	1.024031	0.749560	1.077849	2.212890	1.377537	0.804250	—	3.014085	1.094570	0.526480	0.890534
0.997681	1.029277	0.936120	1.306151	1.905249	1.130153	0.958501	—	2.256175	1.176604	0.705858	0.966687
1.108650	1.106583	1.120782	1.330392	1.414882	1.045946	0.988304	1.008396	1.458880	1.081054	0.831807	1.077670
52.3	87.6	26.7	60.0	241.4	143.9	32.7	—	382.0	102.1	26.4	70.1
55.7	91.6	32.3	63.6	263.2	151.3	38.9	—	403.8	110.3	31.5	74.1
51.8	79.0	34.0	59.5	256.3	138.7	42.1	—	375.2	109.3	34.0	70.9
49.3	79.3	36.4	59.9	253.7	134.8	46.6	—	360.2	99.6	31.4	69.0
45.4	71.2	42.9	65.0	234.7	133.1	44.7	—	385.0	98.6	34.5	67.1
45.6	76.7	42.2	67.4	237.8	140.2	51.7	—	405.0	102.5	29.4	71.0
48.7	77.7	42.9	72.1	245.7	144.6	52.7	—	389.6	102.6	31.2	74.5
48.6	70.0	44.7	70.5	247.4	138.7	55.3	—	365.8	98.7	28.0	71.4
50.0	61.6	45.7	78.4	253.1	135.3	52.6	—	370.9	95.3	36.6	69.6
53.1	59.8	53.6	84.2	245.9	135.7	56.5	—	359.2	87.8	36.0	69.6
57.0	61.9	56.8	97.9	242.8	129.7	64.0	—	383.0	94.7	37.9	77.4
63.0	72.4	60.2	99.3	224.9	127.4	72.3	—	368.5	98.2	33.5	80.4
68.1	77.4	66.0	102.5	223.6	121.9	72.7	—	352.3	101.7	36.7	79.3
71.1	84.8	66.5	104.4	236.1	130.2	68.7	—	329.8	110.1	41.9	82.9
72.6	87.6	69.7	107.3	238.3	130.8	69.6	—	325.2	109.2	43.8	85.1
73.5	90.3	72.4	98.9	217.5	135.0	64.7	—	328.5	106.5	45.1	81.5
78.3	93.2	81.5	102.5	225.1	137.5	67.8	—	316.2	113.2	56.2	86.3
85.5	102.4	75.0	107.8	221.3	137.8	80.4	—	301.4	109.5	52.6	89.1
85.7	94.7	78.2	107.6	209.6	133.3	88.6	—	286.3	111.1	59.0	89.4
91.6	104.1	87.0	123.7	208.2	122.6	90.6	—	268.9	113.8	54.9	95.2
90.4	99.5	84.2	123.6	189.2	127.9	90.4	—	246.4	110.6	62.5	93.3
97.4	105.2	88.1	134.7	186.3	118.3	89.2	—	262.6	114.2	69.7	96.2
99.8	102.9	93.6	130.6	190.5	113.0	95.9	—	225.6	117.7	70.6	96.7
99.5	105.6	93.1	120.3	177.0	112.0	89.9	—	207.8	107.5	67.4	94.8
104.0	97.2	98.9	119.5	168.0	105.4	95.2	—	176.2	108.2	67.1	97.4
108.2	101.8	101.5	124.0	163.6	104.4	97.0	78.3	143.4	112.4	70.4	101.3
110.0	104.4	108.7	132.4	151.8	100.6	98.2	85.5	148.1	109.7	80.5	107.1
110.9	110.7	112.1	133.0	141.5	104.6	98.8	100.8	145.9	108.1	83.2	107.8
108.4	113.5	118.5	134.1	135.4	104.9	104.7	103.5	143.3	108.1	85.8	109.5
107.6	116.5	120.5	132.4	125.8	106.4	111.6	104.9	129.0	107.1	87.2	110.5
99.3	99.4	117.7	120.0	119.8	111.9	117.1	103.7	125.0	106.5	99.7	106.3
93.3	107.0	90.3	89.4	94.3	104.5	70.5	98.7	97.3	92.1	80.7	92.4
100.0	100.0	100.0	100.0	100.0	100.0	100.0	100.0	100.0	100.0	100.0	100.0
97.6	108.2	94.3	108.4	94.9	99.4	117.3	100.7	99.2	103.5	91.0	97.5

年別・業種分類別

(原指数)

分類 時系列	業種分類												
	鉱工業	製造工業	鉄鋼業	非鉄金属 工業	金属製品 工業	一般 機械工業 (旧分類)	はん用 機械工 業	生産用 機械工 業	電気 機械工業	電子部品・ デバイス 工業	輸送 機械工業	窯業・ 土石製品 工業	
接続係数													
53年～57年	0.899854	0.899981	1.307087	0.223605	—	—	—	—	—	—	—	2.118248	
58年～62年	0.827177	0.827217	1.469345	0.149343	0.637952	—	—	—	—	—	—	2.071472	
63年～4年	0.891083	0.890157	1.293972	0.227095	0.586549	—	—	—	—	—	—	2.232134	
5年～9年	1.079352	1.079262	1.331437	0.221237	0.803818	0.328583	—	—	1.025657	—	0.840223	1.596314	
10年～14年	1.148820	1.148658	1.287182	0.464767	0.587450	0.768088	—	—	2.249608	—	0.812332	1.532957	
15年～19年	1.161585	1.161421	1.157789	0.574965	1.010687	0.428571	0.460196	1.592292	0.493963	—	1.290409	1.160038	
在 庫	昭和53年	85.5	85.5	117.2	39.7	—	—	—	—	—	—	184.7	
	54年	82.4	82.4	122.5	29.1	—	—	—	—	—	—	184.9	
	55年	90.0	90.0	130.7	22.4	—	—	—	—	—	—	211.8	
	56年	89.7	89.7	117.5	11.5	—	—	—	—	—	—	204.6	
	57年	80.1	80.1	123.9	11.7	—	—	—	—	—	—	213.1	
	58年	78.3	78.2	128.0	12.2	55.8	—	—	—	—	—	190.4	
	59年	81.3	81.3	143.3	17.3	50.0	—	—	—	—	—	186.2	
	60年	82.7	82.7	146.9	14.9	63.8	—	—	—	—	—	207.1	
	61年	80.3	80.2	127.1	19.7	50.7	—	—	—	—	—	187.5	
	62年	80.2	80.2	126.5	20.3	48.3	—	—	—	—	—	200.9	
	63年	83.2	83.2	120.6	19.0	46.5	—	—	—	—	—	204.0	
	平成元年	87.1	87.1	129.4	19.7	49.4	—	—	—	—	—	200.0	
	2年	89.1	89.0	129.4	22.7	58.7	—	—	—	—	—	223.2	
	3年	100.0	99.9	147.8	23.0	64.1	—	—	—	—	—	239.7	
	4年	121.7	121.7	135.6	22.9	67.3	—	—	—	—	—	212.5	
	5年	111.4	111.3	118.1	25.0	61.5	82.5	—	—	258.0	—	172.0	201.9
	6年	107.3	107.3	114.0	24.9	69.8	32.0	—	—	257.3	—	157.0	182.8
	7年	107.9	107.9	133.1	22.1	80.4	32.9	—	—	102.6	—	84.0	159.6
	8年	110.0	110.0	128.0	22.6	80.5	34.6	—	—	281.6	—	65.9	164.4
	9年	109.6	109.5	129.1	28.7	72.5	34.3	—	—	246.7	—	48.2	167.8
10年	115.9	115.9	135.5	35.3	67.6	24.5	—	—	223.4	—	76.3	174.6	
11年	109.6	109.6	125.9	46.8	62.3	61.4	—	—	194.4	—	63.7	150.4	
12年	114.9	114.9	128.7	46.5	58.7	76.8	—	—	225.0	—	81.2	153.3	
13年	121.2	121.2	133.1	62.7	69.2	71.3	—	—	158.1	—	87.2	159.6	
14年	116.1	116.1	127.2	69.1	65.6	65.2	—	—	182.0	—	138.7	148.4	
15年	115.9	116.0	130.1	61.1	74.4	54.0	59.8	169.7	165.4	—	164.8	124.2	
16年	108.3	108.2	115.2	62.8	88.1	42.8	46.7	147.3	40.3	—	127.6	122.3	
17年	116.2	116.1	115.8	57.5	101.1	42.9	46.0	159.2	49.4	—	129.0	116.0	
18年	113.1	113.1	109.1	55.8	101.6	37.5	42.8	97.4	41.4	—	137.3	114.6	
19年	110.9	110.9	114.7	67.7	80.9	36.2	41.1	98.4	66.3	—	121.8	126.3	
平成20年	114.5	114.5	112.2	78.5	63.2	x	x	x	44.2	—	x	120.5	
21年	104.0	104.0	94.8	96.6	117.3	x	x	x	43.6	—	x	106.5	
22年	100.0	100.0	100.0	100.0	100.0	x	x	x	100.0	—	x	100.0	
23年	102.0	102.1	112.6	76.7	117.5	x	x	x	101.5	—	x	97.8	

生産・出荷・在庫指数（つづき）

（平成22年＝100）

(鉱工業)										電力・ ガス事業	産業総合 (鉱工業、 電力・ガス 事業)
(製造工業)									鉱業		
化学工業	石油製品 工業	プラスチック 製品工業	パルプ・ 紙・紙加 工品工業	繊維工業	食料品・ たばこ 工業	ゴム製品 工業	印刷業	木材・ 木製品 工業			
0.658653	1.163666	0.404716	0.441168	1.027565	11.573120	0.442913	—	0.813601	0.426280	—	0.899854
0.607810	0.764752	0.518714	0.701345	1.143796	10.547367	0.615650	—	1.152733	0.425180	—	0.827177
0.843288	0.934787	0.731012	0.755476	1.462172	3.156319	0.659406	—	0.884868	0.856621	—	0.891083
1.066404	0.967021	1.042968	0.598892	1.568169	3.117392	0.681664	—	0.556710	1.035740	—	1.079352
1.171614	1.023654	1.217633	0.881561	1.509980	1.802174	1.370581	—	0.608633	1.059500	—	1.148820
1.274247	0.980165	0.968013	0.742009	1.065041	1.487119	1.756531	—	0.979438	1.241061	—	1.161585
65.2	92.7	30.5	39.2	97.0	1350.6	53.5	—	84.8	38.2	—	85.5
61.1	94.0	32.2	36.3	100.4	1336.7	41.3	—	76.7	40.5	—	82.4
65.9	116.4	40.5	44.1	102.8	1157.3	44.3	—	81.4	42.6	—	90.0
65.4	119.9	42.6	51.7	111.8	1183.9	68.1	—	108.8	51.6	—	89.7
56.8	86.0	53.1	47.8	113.5	1054.3	73.4	—	124.3	51.2	—	80.1
51.5	86.3	42.7	48.3	113.1	1056.8	63.2	—	115.3	50.6	—	78.3
54.8	77.4	49.7	58.0	112.1	1092.7	54.7	—	123.6	45.4	—	81.3
60.8	76.5	51.9	70.1	114.4	1054.7	61.6	—	115.3	42.5	—	82.7
65.5	75.7	55.1	72.8	121.7	964.0	63.8	—	94.5	52.8	—	80.3
62.7	85.6	56.6	63.8	121.5	806.9	56.1	—	82.2	64.7	—	80.2
70.1	94.5	54.9	59.9	131.6	662.5	60.1	—	88.0	68.5	—	83.3
79.6	93.7	65.9	65.2	126.5	510.4	58.2	—	77.2	77.6	—	87.1
84.3	93.5	73.1	75.5	146.2	315.6	65.9	—	88.5	85.7	—	89.1
92.3	96.6	85.9	78.0	161.4	347.2	75.7	—	66.8	92.3	—	100.0
96.6	94.6	100.1	79.0	150.0	307.4	63.8	—	72.7	104.9	—	121.7
101.2	100.0	101.8	80.5	158.1	301.5	58.7	—	75.1	108.1	—	111.4
99.0	98.1	99.8	70.3	155.9	289.9	58.6	—	78.2	108.3	—	107.3
106.6	96.7	104.3	59.9	156.8	311.7	68.2	—	55.7	103.6	—	107.9
116.5	85.4	124.7	63.2	155.7	282.4	76.4	—	45.3	106.1	—	110.0
112.6	94.3	120.3	79.3	153.5	270.0	78.3	—	78.7	102.0	—	109.6
119.0	90.8	120.7	101.3	176.2	239.9	95.3	—	74.6	105.0	—	115.9
111.5	96.0	130.0	80.1	156.7	211.0	98.3	—	68.8	103.8	—	109.6
117.2	102.4	121.8	88.2	151.0	180.2	137.1	—	60.9	106.0	—	114.9
126.8	96.8	127.2	92.1	162.2	186.2	154.2	—	61.5	106.1	—	121.2
114.8	86.1	123.5	77.8	135.4	180.2	150.6	—	66.3	110.9	—	116.1
113.2	93.5	117.3	72.1	124.2	182.6	173.0	—	83.9	110.0	—	115.9
109.7	93.8	116.4	57.7	119.6	180.7	176.5	—	84.0	115.4	—	108.3
127.4	98.0	96.8	74.2	106.5	148.7	175.7	—	97.9	124.1	—	116.2
119.9	102.1	95.3	100.0	108.6	129.8	243.6	—	114.6	119.9	—	113.1
110.3	112.7	114.9	92.5	110.1	130.0	212.2	—	129.1	111.2	—	110.9
115.8	126.0	122.1	102.6	111.8	124.4	169.6	—	137.4	110.8	—	114.5
108.2	102.8	117.1	98.9	125.2	122.5	108.2	—	110.3	101.6	—	104.0
100.0	100.0	100.0	100.0	100.0	100.0	100.0	—	100.0	100.0	—	100.0
98.8	109.6	93.7	99.2	106.9	99.7	109.6	—	119.4	93.1	—	102.0

印刷時の左右見開きを調整するため、
空白ページを挿入しています。

平成22年（2010年）基準

山口県鉱工業指数改定の概要

印刷時の左右見開きを調整するため、
空白ページを挿入しています。

1 改定の趣旨

鉱工業指数については、「指数の基準時に関する統計基準」（平成22年3月統計基準設定）において「指数の基準時は、5年ごとに更新することとし、西暦年の末尾が0又は5である年とする」とされていることから、現行の基準である平成17年（2005年）から平成22年（2010年）を新たな基準時とし、ウェイトや採用品目等の見直しを行った。

2 改定の対象とした指数

平成22年基準へ改定を行った指数は、以下の3系列である。

- ① 生産指数（付加価値額ウェイト）
- ② 生産者出荷指数
- ③ 生産者製品在庫指数

3 改定の主な内容

（1）基準時及びウェイト算定年次の変更

指数の基準時及びウェイト算定年次を、現行の平成17年（2005年）から平成22年（2010年）に変更した。

指数値は、平成22年の平均を100.0とした比率で示される。

（2）業種分類の一部変更

平成22年基準指数の業種分類は、原則として平成17年基準を踏襲しつつ、日本標準産業分類（第12回改定）への対応として旧「一般機械工業」を、「はん用機械工業」及び「生産用機械工業」に分割した。

（3）採用品目の見直し

生産・出荷・在庫指数の採用品目は、主に経済産業省生産動態統計調査から選定した。採用品目の選定については、10000分の1以上ウェイトがあるものについては原則すべて採用し、統合・分割などの見直しも行った。また、採用単位についても見直しを実施した。

採用品目の改廃状況

指数の種類	平成22年 基準	平成17年 基準	差	差			
				新規	廃止	統合	分割
生産・出荷指数	229	234	▲5	11	▲16	1	1
在庫指数	169	181	▲12	8	▲20	1	1

(4) ウェイトの見直し

業種別のウェイトは、製造工業については「工業統計調査」、鉱業については「経済センサス活動調査」を基礎データとして算定した。

また、品目別のウェイトは、工業統計のほか経済産業省生産動態統計や各種統計などにより業種別のウェイトを採用品目の金額構成比により按分した。

生産・出荷・在庫指数におけるウェイトが増減した主な業種は、以下のとおり。

ウェイト変化状況（生産・出荷・在庫指数）

指数の種類	ウェイト増加業種	ウェイト減少業種
生産指数 (付加価値額ウェイト)	輸送機械工業 非鉄金属工業 ゴム製品工業	鉄鋼業 化学工業 生産用機械工業
出荷指数	石油製品工業 はん用機械工業 ゴム製品工業	生産用機械工業 金属製品工業 鉄鋼業
在庫指数	石油製品工業 非鉄金属工業 パルプ・紙・紙加工品工業	鉄鋼業 輸送機械工業 食料品・たばこ工業

(5) 季節調整方法の適用

季節調整法は、平成17年基準と同様に、米国センサス局のX-12-ARIMAを用いた。平成17年基準からの主な変更点は以下のとおり。

- ① 季節調整の対象期間を、7年間(84ヶ月)から8年間(96ヶ月)に延長
- ② ARIMAモデルの選定方法を変更
 - i (0 1 1) (0 1 1) モデルで仮外れ値を検出
 - ii 仮外れ値を変数として設定した上で、BICの小さいスペック((0 1 0) (0 1 1) モデル)を選定
 - iii このスペックで外れ値処理を実施
- ③ 異常値の検出を毎年実施

将来の季節指数の安定化を図るため、毎年の年間補正時に異常値検出を行う。

4 新基準への切替え時期と改定結果

平成22年基準による指数値へは、平成25年10月速報公表分から切替えた。過去時系列については、平成20年1月以降について新基準による系列を作成した。また、平成19年以前については、平成20年1月～3月の時点で旧基準との接続を行い「接続係数」を用いて接続指数を整備した

$$\text{接続係数} = \frac{\text{22年基準季節調整済指数20年1月～3月平均}}{\text{17年基準季節調整済指数20年1月～3月平均}}$$

山口県鉱工業指数について

印刷時の左右見開きを調整するため、
空白ページを挿入しています。

1 目的

山口県内の鉱工業生産活動（生産・出荷・在庫）の動向を早期かつ総合的に把握し、景気変動分析の基礎資料を得る。

2 指数の種類

現在、作成・公表している鉱工業指数の種類は次のとおり。

- ①生産指数（付加価値額ウェイト）
- ②生産者出荷指数
- ③生産者製品在庫指数

3 指数の基準時及びウェイトの算定年次

指数の基準時及びウェイトの算定期間は、ともに平成22年である。

4 分類

日本標準産業分類（第12回改定）に準拠した業種分類と、品目の経済的用途に着目した特殊分類の2つの分類を設けている。

（1）業種分類

基本的に日本標準産業分類の中分類に準拠しているが、次のとおり若干の組み替えを行っている。

ア 『一般機械工業（旧分類）』＝「はん用機械工業」＋「生産用機械工業」

イ 『食料品・たばこ工業』＝「食料品製造業」＋「飲料・たばこ・飼料製造業」

ウ 『鉱業』は日本標準産業分類では大分類であるが、ウェイトが小さいので1つの業種分類とする。

エ 「家具・装備品製造業」、「なめし革・同製品・毛皮製造業」、「業務用機械器具製造業」、「情報通信機械器具製造業」及び「その他の製造業」については『製造工業』全体で代表させている。

基本的な業種分類は次のとおりである。

なお、『化学工業』は利用上の便宜から、さらに分類を設けている。

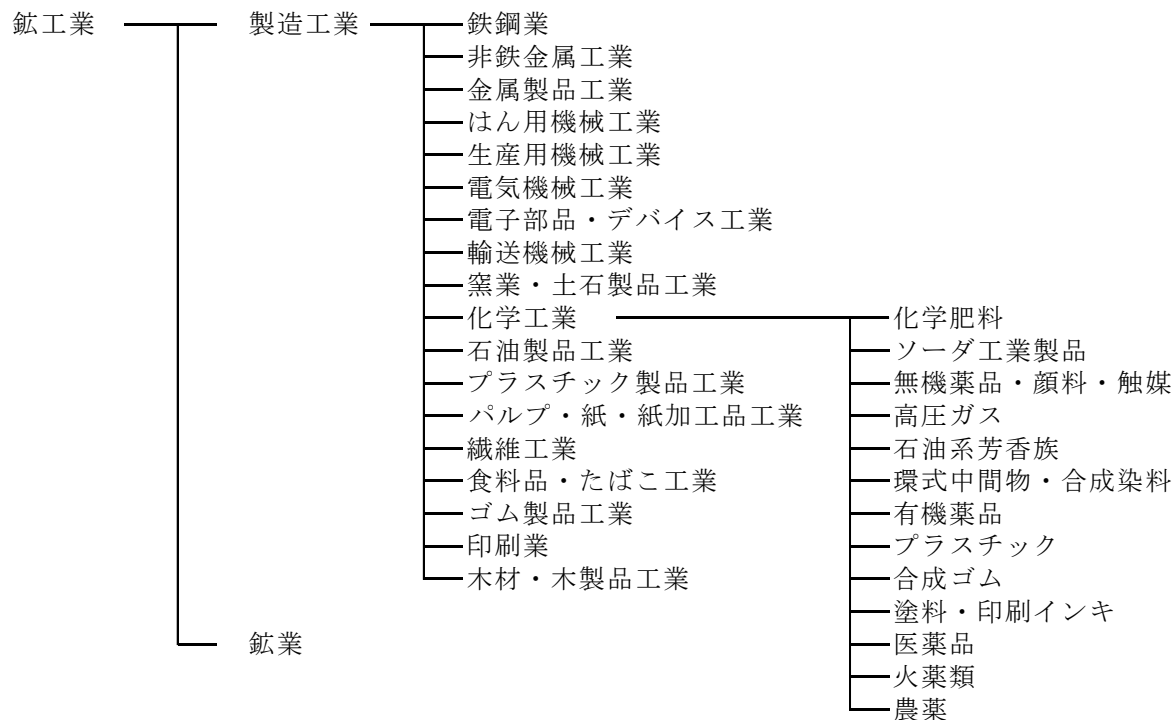

(参考系列)

産業総合 (鉱工業、電力・ガス事業)

一般機械工業 (旧分類)

電力・ガス事業

(2) 特殊分類

基本的な特殊分類は次のとおりである。

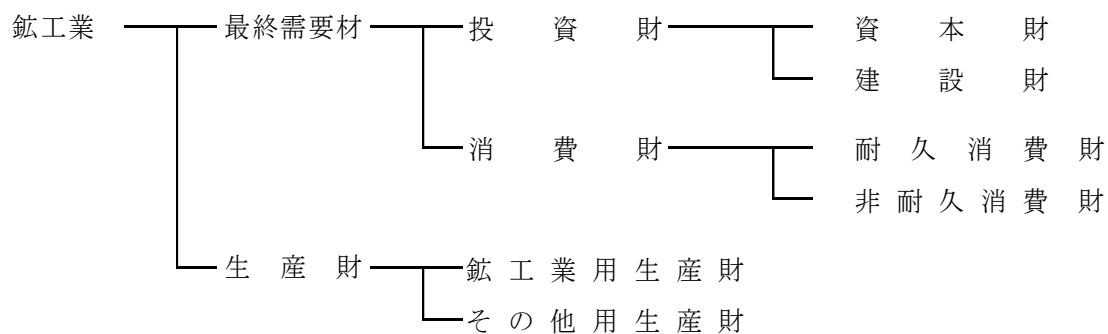

分 類	定 義
最 終 需 要 財	鉱工業又は他の産業に原材料等として投入されない製品。ただし、建設財を含み、企業消費財を除く。
投 資 財	資本財及び建設財の合計。
資 本 財	家計以外で購入される製品で、原則として想定耐用年数が1年以上で比較的購入価格が高いもの。
建 設 財	建設工事用の資材及び建築物に対する内装品並びに土木工事用の資材。
消 費 財	家計で購入される製品(耐久消費財と非耐久消費財の合計)。
耐久消費財	原則として想定耐用年数が1年以上で比較的購入価格が高いもの。
非耐久消費財	原則として想定耐用年数が1年未満又は比較的購入価格が低いもの。
生 産 財	鉱工業及び他の産業に原材料等として投入される製品。ただし、企業消費財を含み、建設財を除く。
鉱工業用生産財	鉱工業の生産工程に原材料、燃料、部品、容器、消耗品、工具等として再投入される製品。
その他用生産財	非鉱工業用の原材料、燃料、容器、消耗品及び企業消費財。

5 採用品目

原則として、基準年に生産されているもので10000分の1以上ウェイトがあるものについてはすべて採用している。

なお、在庫指数については、受注製品等で製品在庫がないものや在庫の把握が困難な品目があるため、採用品目数が少なくなっている。

各指数における採用品目数については資料1のとおり。

(1) 経済産業省所管外品目

各品目の資料は、主として「経済産業省生産動態統計調査」から求めているが、それ以外の資料の出所は次表のとおり。

品 目 名	品 目 数	資料提供機関名
鋼船	1	国土交通省
医薬品	1	県薬務課
直動システム・ワイヤーハーネス・ 農薬・食料品・製材・床板・電力	24	農林水産省及び関係事務所
鉄道車両・ガス	2	中国経済産業局

(2) 長期生産物

製造期間が数か月以上にわたる長期生産物については、工事に着手してから完成までの作業の進捗量を生産の系列としており、その品目は次表のとおり。

品 目 名	品 目 数
鋼船	1

(3) 金額単位採用品目

採用品目の測定単位は原則として数量であるが、品目によっては数量で測定することが困難なため、金額を測定単位として採用している。

これらの金額単位は、日本銀行が公表している企業物価指数を用いて価格変動要因を除去（デフレート）している。

各指数における金額単位採用品目については資料2のとおり。

6 ウェイト

ウェイトの算定に当たっては、「工業統計調査」を中心に、「経済センサス活動一活動調査」、「経済産業省生産動態統計調査」及び中国経済産業局提供の資料を基礎資料として使用している。

(1) 業種別ウェイト

ア 付加価値額ウェイトについては、工業統計調査（産業編）による付加価値額を基礎として算定した後、工業統計調査（品目編）を用いて品目別での調整を行っている。

イ 出荷額ウェイト及び在庫ウェイトについては、工業統計調査による品目別の出荷額及び在庫額を用いて算定している。ただし在庫額については、年末在庫額となっているため平均在庫額に調整している。

(2) 品目別ウェイト

業種別ウェイトを、採用品目の金額（付加価値額等）で比例按分することで品目別のウェイトを算出している。

7 算式

基準年の固定ウェイトで加重平均するラスパイレス算式で、次の算式で表される。

$$Q_t = \frac{\sum_{i=1}^n \frac{q_{ti}}{q_{oi}} W_{oi}}{\sum_{i=1}^n W_{oi}} \times 100.0$$

(添字)

Q	…総合指数	o	…基準時
q	…数量	t	…比較時
W	…ウェイト	i	…採用品目 (i=1, 2, …, n)

8 季節調整

鉱工業指数の季節調整については、米国商務省センサス局が開発したX-12-ARIMAにより行っている。

X-12-ARIMAでは、季節要因に加え、曜日・祝祭日要因、うるう年要因によっても調整されている。季節調整済指数は以下のように算出される。

$$\text{季節調整済指数} = \text{原指数} \div (\text{季節指数} \times \text{曜日・祝祭日・うるう年指数})$$

なお、平成29年1月以降の季節指数は、暫定季節調整方式を採用している。具体的には、平成28年の季節指数を適用している。これに対し、曜日・祝祭日・うるう年指数は、暫定方式を採らず、上記で推計されたパラメータとカレンダーから計算して利用している。

9 接続指数

接続指数は、長期の時系列が利用できるように過去の基準指数を便宜的に最新の平成22年基準指数に接続したものであり、過去の基準指数に接続係数を乗じて接続する。

旧基準指数の使用期間及び接続係数の算出方法は以下のとおり。

旧基準指数	計算期間	接続係数 (L) の算出方法
平成17年基準指数	15年～19年	$L_{17} = \frac{\text{22年基準指数の20年1～3月の平均指数}}{\text{17年基準指数の20年1～3月の平均指数}}$
平成12年基準指数	10年～14年	$L_{12} = L_{17} \times \frac{\text{17年基準指数の15年1～3月の平均指数}}{\text{12年基準指数の15年1～3月の平均指数}}$
平成7年基準指数	5年～9年	$L_7 = L_{12} \times \frac{\text{12年基準指数の10年1～3月の平均指数}}{\text{7年基準指数の10年1～3月の平均指数}}$
平成2年基準指数	63年～4年	$L_2 = L_7 \times \frac{\text{7年基準指数の5年1～3月の平均指数}}{\text{2年基準指数の5年1～3月の平均指数}}$
昭和60年基準指数	58年～62年	$L_{60} = L_2 \times \frac{\text{2年基準指数の63年1～3月の平均指数}}{\text{60年基準指数の63年1～3月の平均指数}}$
昭和55年基準指数	53年～57年	$L_{55} = L_{60} \times \frac{\text{60年基準指数の58年1～3月の平均指数}}{\text{55年基準指数の58年1～3月の平均指数}}$

なお、原指数、季節調整済指数のいずれを接続する場合においても、接続係数の算出には、季節調整済指数を用いている。

10 公表

(1) 速報

「山口県鉱工業生産・出荷・在庫指数(速報)」として調査月の翌々月15日頃、山口県のホームページ (<http://www.pref.yamaguchi.lg.jp/cms/a12500/koukou/koukousokuhou.html>) で公表している。

(2) 年間補正・年報

速報のほかに、翌年になって、前年の数値について月別・品目別の数値を修正し、この実績値をもとに原指数及び季節調整済指数を再計算する。これを年間補正といい、ここで最終確定値となった指数をまとめた「山口県鉱工業指数」年報を調査年の翌年9月頃、山口県のホームページ (<http://www.pref.yamaguchi.lg.jp/cms/a12500/koukou/nenpoukako.html>) で公表している。

採用品目数

《生産・出荷・在庫指数》

〈業種別〉

業種分類名	生産・出荷指数	在庫指数
鉱工業	229	169
製造工業	226	166
鉄鋼業	19	19
非鉄金属工業	6	5
金属製品工業	13	7
はん用機械工業	9	1
生産用機械工業	17	1
電気機械工業	4	3
電子部品・デバイス工業	4	—
輸送機械工業	7	1
窯業・土石製品工業	15	14
化学工業	68	67
石油製品工業	14	13
プラスチック製品工業	6	5
パルプ・紙・紙加工品工業	8	8
繊維工業	8	6
食料品・たばこ工業	18	9
ゴム製品工業	5	4
印刷業	2	—
木材・木製品工業	3	3
鉱業	3	3
電力・ガス事業	2	—

〈財別〉

財分類名	生産・出荷指数	在庫指数
鉱工業	254	191
最終需要財	88	49
投資財	58	29
資本財	29	7
建設財	29	22
消費財	30	20
耐久消費財	7	7
非耐久消費財	23	13
生産財	166	142
鉱工業用生産財	143	124
その他用生産財	23	18

(注) 1品目を2財に分割する品目があるので、業種別と財別の合計は一致しない。

金額単位採用品目及びデフレータ適用状況表

《生産・出荷・在庫指数》

鉱工業指数		ウェイト			デフレート	企業物価指数
品目名	単位	生産	出荷	在庫	の実施状況	品目名
油圧モータ	千円	17.1	7.5	—	○	油圧モータ
直動システム	百万円	94.5	64.3	—	○	玉軸受
産業用ロボット	百万円	32.4	17.1	—	○	産業用ロボット
食料品加工機械	千円	10.2	4.4	—	○	食料品加工機械
個装・内装機械	千円	30.4	17.9	—	○	包装・荷造機械
外装・荷造機械	千円	6.6	3.9	—	○	包装・荷造機械
超硬工具	千円	5.7	7.1	—	○	超硬工具
半導体製造装置	百万円	42.5	37.8	—	○	半導体製造装置
フラットパネル・ ディスプレイ製造装置	千円	7.9	5.1	—	○	フラットパネル・ ディスプレイ製造装置
開閉制御装置	千円	23.5	10.9	—	○	配電盤 分電盤 監視制御装置
ワイヤーハーネス	千円	17.2	15.7	6.7	○	ワイヤーハーネス
電子回路基板	百万円	75.4	48.5	—	○	プリント配線板
半導体集積回路	百万円	185.3	208.1	—	○	モス型ロジック集積回路 モス型メモリ集積回路
機関部品	千円	14.9	14.8	—	○	自動車用内燃機関部品
駆動伝導・操縦装置部品	百万円	190.8	189.0	—	○	駆動・伝導・操縦装置部品
シャシー・車体部品	百万円	20.9	20.8	—	○	シャシー・車体構成部品
医薬品	百万円	508.5	233.3	207.7	○	医家向け医薬品 薬局向け医薬品
凍結乾燥食品	千円	14.0	8.4	—	○	その他の調製食品
とっ版印刷（活版印刷）	千円	1.2	0.8	—	○	凸版印刷物
平板印刷（オフセット印刷）	千円	77.6	41.1	—	○	平板印刷物
ウェイト計		1 376.6	956.5	214.4		

採用品目・ウェイト等一覧表

印刷時の左右見開きを調整するため、
空白ページを挿入しています。

業種・品目	単位	特殊 分類 格付	左の 分割 比率	生産指数 付加価値額 ウェイト	出荷指数 出荷額 ウェイト	在庫指数 在庫額 ウェイト
鋳工業				10 000.0	10 000.0	10 000.0
製造工業				9 968.0	9 986.0	9 962.9
鉄鋼業				414.9	903.3	1 420.5
粗鋼	t	鋳	1.00	54.0	0.3	0.7
鋼半製品	t	鋳	1.00	74.8	243.8	348.8
鋳鋼品	t	鋳	1.00	12.2	8.7	6.4
中小形形鋼	t			14.0	20.9	29.3
中小形形鋼（建設財）	t	建	0.75	10.5	15.7	22.0
中小形形鋼（鋳工業用生産財）	t	鋳	0.25	3.5	5.2	7.3
大中形棒鋼	t			4.6	10.8	47.1
大中形棒鋼（建設財）	t	建	0.20	0.9	2.2	9.4
大中形棒鋼（鋳工業用生産財）	t	鋳	0.80	3.7	8.6	37.7
小形棒鋼	t	建	1.00	34.5	51.1	91.3
普通鋼冷延広幅帯鋼	t	鋳	1.00	38.6	10.2	8.4
ブリキ	t	鋳	1.00	14.2	25.7	56.7
ティンフリースチール	t	鋳	1.00	34.5	64.3	112.6
亜鉛めっき鋼板	t	鋳	1.00	6.5	9.5	14.7
金属めっき鋼板	t	鋳	1.00	7.2	13.1	16.2
冷間ロール成型軽量形鋼	t	建	1.00	0.7	1.7	3.3
特殊鋼熱間圧延鋼材	t	鋳	1.00	4.5	60.3	223.2
特殊鋼冷間仕上鋼材	t	鋳	1.00	28.9	296.2	316.4
普通鋼熱間鋼管	t			43.7	41.8	61.3
普通鋼熱間鋼管（建設財）	t	建	0.70	30.6	29.3	42.9
普通鋼熱間鋼管（鋳工業用生産財）	t	鋳	0.30	13.1	12.5	18.4
特殊鋼熱間鋼管	t	鋳	1.00	29.6	27.7	39.6
特殊鋼冷けん鋼管	t	鋳	1.00	4.3	12.6	19.8
普通鋼冷間仕上鋼材	t	鋳	1.00	5.4	2.2	24.4
銑鉄铸件	kg	鋳	1.00	2.7	2.4	0.3
非鉄金属工業				286.3	254.1	358.1
アルミニウムダイカスト	kg	鋳	1.00	4.6	3.3	—
アルミニウム二次地金・二次合金地金	kg	鋳	1.00	1.0	1.8	0.4
伸銅製品	t	鋳	1.00	45.0	109.1	53.7
高純度多結晶シリコン	kg	鋳	1.00	130.4	80.0	272.3
アルミニウム圧延製品	t	鋳	1.00	75.2	31.9	25.4
電気亜鉛	t	鋳	1.00	30.1	28.0	6.3
金属製品工業				291.8	202.9	127.1
電気溶接棒	t	鋳	1.00	92.9	53.8	97.1
鉄骨	t	建	1.00	34.4	38.3	—
軽量鉄骨	t	建	1.00	22.9	25.5	—
橋りょう	t	建	1.00	33.2	27.4	—
水門	kg	建	1.00	1.1	0.9	—
鋼管製管継手	kg	建	1.00	1.3	0.6	—
ガス湯沸器	台	耐	1.00	22.9	10.6	9.1

業種・品目	単位	特殊 分類 格付	左の 分割 比率	生産指数 付加価値額 ウェイト	出荷指数 出荷額 ウェイト	在庫指数 在庫額 ウェイト
ガス風呂がま	台	建	1.00	2.2	1.0	0.7
石油温水給湯暖房機	台	建	1.00	31.5	21.5	14.2
太陽熱温水器	台	建	1.00	13.2	5.1	2.8
軽量鉄骨系パネル	m ²	建	1.00	29.0	12.6	2.5
木造住宅用アルミニウムサッシ	kg	建	1.00	5.7	4.8	0.7
アルミニウムエクステリア	kg	建	1.00	1.5	0.8	—
はん用機械工業				208.5	155.8	56.7
ポンプ	kg	資	1.00	17.0	19.2	—
往復圧縮機	kg	資	1.00	8.5	5.1	56.7
回転送風機	kg	鉦	1.00	15.0	6.7	—
油圧モータ	千円	鉦	1.00	17.1	7.5	—
クレーン	kg	資	1.00	3.7	3.5	—
船用ウインチ	台	資	1.00	49.2	46.7	—
コンベヤ	kg	資	1.00	1.6	1.5	—
歯車	kg	鉦	1.00	1.9	1.3	—
直動システム	百万円	鉦	1.00	94.5	64.3	—
生産用機械工業				337.0	216.2	6.0
化学機械	kg	資	1.00	128.3	81.4	—
貯蔵槽	kg	資	1.00	11.6	7.4	—
射出成形機	kg	資	1.00	10.6	5.3	—
産業用ロボット	百万円			32.4	17.1	—
産業用ロボット(資本財)	百万円	資	0.46	14.9	7.9	—
産業用ロボット(鉦工業用生産財)	百万円	鉦	0.54	17.5	9.2	—
農業用乾燥機	台	資	1.00	1.2	0.7	6.0
専用機	kg	資	1.00	3.1	2.8	—
液圧プレス	kg	資	1.00	12.8	6.5	—
ワイヤーフォーミングマシン	kg	資	1.00	2.6	0.9	—
ダイカストマシン	kg	資	1.00	27.1	16.2	—
食料品加工機械	千円	資	1.00	10.2	4.4	—
個装・内装機械	千円	資	1.00	30.4	17.9	—
外装・荷造機械	千円	資	1.00	6.6	3.9	—
プレス用金型	kg	資	1.00	1.3	0.7	—
プラスチック用金型	kg	資	1.00	2.7	1.0	—
超硬工具	千円	鉦	1.00	5.7	7.1	—
半導体製造装置	百万円	資	1.00	42.5	37.8	—
フラットパネル・ディスプレイ製造装置	千円	資	1.00	7.9	5.1	—
電気機械工業				76.2	59.7	93.4
セパレート形エアコン	台			24.0	13.6	28.0
セパレート形エアコン(資本財)	台	資	0.45	13.2	6.1	12.6
セパレート形エアコン(耐久消費財)	台	耐	0.55	10.8	7.5	15.4
開閉制御装置	千円	資	1.00	23.5	10.9	—
太陽電池モジュール	枚			11.5	19.5	58.7
太陽電池モジュール(資本財)	枚	資	0.20	3.1	3.9	11.8

業種・品目	単位	特殊 分類 格付	左の 分割 比率	生産指数 付加価値額 ウェイト	出荷指数 出荷額 ウェイト	在庫指数 在庫額 ウェイト
太陽電池モジュール(耐久消費財)	枚	耐	0.80	8.4	15.6	46.9
ワイヤーハーネス	千円	鉦	1.00	17.2	15.7	6.7
電子部品・デバイス工業				399.4	327.6	—
固定コンデンサ	千個	鉦	1.00	86.2	36.3	—
電子回路基板	百万円	鉦	1.00	75.4	48.5	—
半導体集積回路	百万円	鉦	1.00	185.3	208.1	—
シリコンウエハ	m ²	鉦	1.00	52.5	34.7	—
輸送機械工業				1 905.0	1 799.3	599.7
乗用車	台			1 451.7	1 348.1	599.7
乗用車(資本財)	台	資	0.15	217.8	202.2	90.0
乗用車(耐久消費財)	台	耐	0.85	1 233.9	1 145.9	509.7
自動車ボデー	台	鉦	1.00	1.2	1.5	—
機関部品	千円	鉦	1.00	14.9	14.8	—
駆動伝導・操縦装置部品	百万円	鉦	1.00	190.8	189.0	—
シャシー・車体部品	百万円	鉦	1.00	20.9	20.8	—
鉄道車両	両	資	1.00	109.4	120.4	—
鋼船	総t	資	1.00	116.1	104.7	—
窯業・土石製品工業				308.6	250.0	356.5
台所・食卓用陶磁器	kg	非	1.00	2.1	1.2	—
ファインセラミックス(機能材)	千個	鉦	1.00	17.5	12.9	4.3
石灰	t	鉦	1.00	41.1	21.5	20.5
セメント	t	建	1.00	122.1	137.7	106.6
クリンカ	t	鉦	1.00	86.0	34.4	52.0
複層ガラス	m ²	鉦	1.00	1.6	1.1	0.5
耐火れんが	kg	鉦	1.00	1.0	0.7	3.4
不定形耐火物	kg	鉦	1.00	0.9	0.4	1.3
電極	t	鉦	1.00	18.4	24.1	92.5
せっこうボード	m ²	建	1.00	0.8	1.0	3.8
遠心力鉄筋コンクリート管	t	建	1.00	0.5	0.5	5.5
遠心力鉄筋コンクリートポール	t	資	1.00	3.9	3.5	12.4
遠心力鉄筋コンクリートパイプ	t	建	1.00	0.5	0.6	18.3
護岸用・道路用コンクリートブロック	t	建	1.00	1.8	2.1	26.6
気泡コンクリート製品	m ³	建	1.00	10.4	8.3	8.8
化学工業				3 947.0	2 594.3	4 740.7
化学肥料				52.7	55.4	260.1
アンモニア	t	鉦	1.00	22.5	28.2	22.4
硫酸アンモニウム	t	他	1.00	7.1	9.1	29.9
複合肥料	t	他	1.00	23.1	18.1	207.8
ソーダ工業製品				122.6	116.8	150.6
か性ソーダ	t	鉦	1.00	93.2	101.3	145.0
液体塩素	t	鉦	1.00	11.4	3.0	0.5
塩酸	t	鉦	1.00	14.6	7.9	2.5
次亜塩素酸ナトリウム溶液	t	鉦	1.00	3.4	4.6	2.6

業種・品目	単位	特殊 分類 格付	左の 分割 比率	生産指数 付加価値額 ウェイト	出荷指数 出荷額 ウェイト	在庫指数 在庫額 ウェイト
無機薬品・顔料・触媒				201.0	157.6	458.3
硝酸	t	鉍	1.00	4.2	5.9	1.2
ふっ化水素酸	t	鉍	1.00	13.7	8.7	10.4
りん酸	t	鉍	1.00	23.2	15.1	20.5
酸化第二鉄	t	鉍	1.00	40.8	28.3	75.1
酸化チタン	t	鉍	1.00	4.9	3.4	21.6
カーボンブラック	t	鉍	1.00	21.6	14.7	13.4
ポリ塩化アルミニウム	t	鉍	1.00	5.4	4.1	1.5
過酸化水素	t	鉍	1.00	7.5	6.1	16.3
化学石こう	t	鉍	1.00	3.4	2.2	3.0
硫酸	t	鉍	1.00	3.6	3.0	5.7
触媒	t	鉍	1.00	72.7	66.1	289.6
高圧ガス				24.0	14.7	4.2
酸素	千m ³	鉍	1.00	5.0	4.7	0.4
窒素	千m ³	鉍	1.00	7.1	5.7	0.6
アルゴン	m ³	鉍	1.00	1.4	1.3	1.6
水素	m ³	鉍	1.00	9.7	2.3	0.1
溶解アセチレン	kg	鉍	1.00	0.5	0.5	1.0
フルオロカーボン	kg	鉍	1.00	0.3	0.2	0.5
石油系芳香族				126.4	180.2	180.4
純ベンゼン	t	鉍	1.00	17.6	28.6	50.4
純トルエン	t	鉍	1.00	10.6	35.4	27.0
キシレン	t	鉍	1.00	35.3	71.1	59.2
パラキシレン	t	鉍	1.00	62.9	45.1	43.8
環式中間物・合成染料				767.6	489.7	688.3
ジフェニルメタンジイソシアネート	t	鉍	1.00	162.8	109.5	335.4
シクロヘキサン	t	鉍	1.00	26.9	19.3	15.2
アニリン	t	鉍	1.00	97.2	70.7	39.1
有機ゴム薬品	kg	鉍	1.00	7.0	6.0	15.9
スチレンモノマー	t	鉍	1.00	221.1	157.0	111.5
高純度テレフタル酸	t	鉍	1.00	203.7	117.5	149.0
カプロラクタム	t	鉍	1.00	48.9	9.7	22.2
有機薬品				786.5	405.2	498.0
発酵エチルアルコール	kl	鉍	1.00	17.8	11.2	75.1
ホルマリン	t	鉍	1.00	10.6	1.6	3.4
塩化メチル	kg	鉍	1.00	1.4	1.1	1.3
塩化メチレン	t	鉍	1.00	14.3	8.1	51.9
エチレン	t	鉍	1.00	40.2	116.2	26.5
二塩化エチレン	t	鉍	1.00	328.3	1.7	65.8
プロピレン	t	鉍	1.00	31.9	107.8	22.6
酸化プロピレン	t	鉍	1.00	60.1	32.5	16.2
ポリプロピレングリコール	t	鉍	1.00	30.3	15.6	57.4
イソプロピルアルコール	t	鉍	1.00	36.1	19.6	52.1

業種・品目	単位	特殊 分類 格付	左の 分割 比率	生産指数 付加価値額 ウェイト	出荷指数 出荷額 ウェイト	在庫指数 在庫額 ウェイト
合成アセトン	t	鉍	1.00	61.3	6.4	25.5
メチルイソブチルケトン	t	鉍	1.00	58.9	30.4	55.6
メチルエチルケトン	t	鉍	1.00	26.9	14.0	28.9
ブタン・ブチレン	t	鉍	1.00	10.5	35.6	1.6
ブタジエン	t	鉍	1.00	57.9	3.4	14.1
プラスチック				871.1	685.0	1 457.1
ポリエチレン	t	鉍	1.00	43.0	44.3	284.4
ポリスチレン	t	鉍	1.00	48.0	50.9	55.9
ポリプロピレン	t	鉍	1.00	74.1	77.7	—
石油樹脂	kg	鉍	1.00	1.7	2.0	21.3
フェノール樹脂	t	鉍	1.00	5.8	6.1	8.3
メラミン樹脂	t	鉍	1.00	7.9	8.4	18.3
不飽和ポリエステル樹脂	kg	鉍	1.00	3.6	3.8	8.4
エポキシ樹脂	kg	鉍	1.00	19.8	17.6	60.3
塩化ビニルモノマー	t	鉍	1.00	422.6	223.8	94.8
塩化ビニル樹脂	t	鉍	1.00	72.9	76.3	156.4
ポリアミド系樹脂成形材料	t	鉍	1.00	66.1	70.4	268.8
ポリエチレンテレフタレート	t	鉍	1.00	105.6	103.7	480.2
合成ゴム				444.7	215.9	795.3
合成ゴム	t	鉍	1.00	444.7	215.9	795.3
塗料・印刷インキ				9.8	17.8	7.4
合成樹脂塗料	kg			7.9	12.4	6.7
合成樹脂塗料（建設財）	kg	建	0.41	4.3	6.2	2.9
合成樹脂塗料（鉍工業用生産財）	kg	鉍	0.59	3.6	6.2	3.8
印刷インキ	kg	鉍	1.00	1.9	5.4	0.7
医薬品				508.5	233.3	207.7
医薬品	百万円	非	1.00	508.5	233.3	207.7
火薬類				9.0	4.6	4.8
火薬・爆薬	kg			9.0	4.6	4.8
火薬・爆薬（鉍工業用生産財）	kg	鉍	0.50	4.5	2.3	2.4
火薬・爆薬（その他用生産財）	kg	他	0.50	4.5	2.3	2.4
農薬				23.1	18.1	28.5
農薬	t	他	1.00	23.1	18.1	28.5
石油製品工業				353.7	2 207.4	1 432.5
ガソリン	kl			151.3	879.7	371.1
ガソリン（非耐久消費財）	kl	非	0.70	105.9	615.8	259.8
ガソリン（その他用生産財）	kl	他	0.30	45.4	263.9	111.3
ナフサ	kl	鉍	1.00	10.2	257.8	266.4
ジェット燃料油	kl	他	1.00	21.6	125.9	115.5
灯油	kl			21.4	135.4	170.2
灯油（非耐久消費財）	kl	非	0.50	10.7	67.7	85.1
灯油（その他用生産財）	kl	他	0.50	10.7	67.7	85.1
軽油	kl	他	1.00	57.3	335.5	133.4

業種・品目	単位	特殊 分類 格付	左の 分割 比率	生産指数 付加価値額 ウェイト	出荷指数 出荷額 ウェイト	在庫指数 在庫額 ウェイト
A重油	kl			26.6	158.2	124.3
A重油（鉱工業用生産財）	kl	鉍	0.40	10.6	63.3	49.7
A重油（その他用生産財）	kl	他	0.60	16.0	94.9	74.6
B・C重油	kl			29.4	166.3	163.7
B・C重油（鉱工業用生産財）	kl	鉍	0.35	10.3	58.2	57.3
B・C重油（その他用生産財）	kl	他	0.65	19.1	108.1	106.4
潤滑油	kl			3.1	19.4	14.9
潤滑油（鉱工業用生産財）	kl	鉍	0.70	2.2	13.6	10.4
潤滑油（その他用生産財）	kl	他	0.30	0.9	5.8	4.5
パラフィン	t	鉍	1.00	3.5	22.6	8.2
アスファルト	t	建	1.00	1.7	10.7	27.7
液化石油ガス	t			6.4	47.2	35.1
液化石油ガス（非耐久消費財）	t	非	0.45	2.9	21.2	15.8
液化石油ガス（その他用生産財）	t	他	0.55	3.5	26.0	19.3
オイルコークス	t	鉍	1.00	12.7	7.4	0.7
回収いおう	t	鉍	1.00	1.5	1.0	1.3
精製・混合原料油	kl	鉍	1.00	7.0	40.3	—
プラスチック製品工業				202.3	145.5	117.8
プラスチック製フィルム	t			36.9	23.5	62.7
プラスチック製フィルム（鉱工業用生産財）	t	鉍	0.01	0.4	0.2	0.6
プラスチック製フィルム（その他用生産財）	t	他	0.99	36.5	23.3	62.1
合成皮革	kg	鉍	1.00	13.1	11.8	15.4
プラスチック製機械器具部品	kg	鉍	1.00	132.3	93.8	28.9
プラスチック製日用品・雑貨	kg	非	1.00	11.9	10.4	4.9
発泡プラスチック製品	kg			4.8	3.4	5.9
発泡プラスチック製品（建設財）	kg	建	0.34	1.5	1.6	2.0
発泡プラスチック製品（鉱工業用生産財）	kg	鉍	0.66	3.3	1.8	3.9
強化プラスチック製品	kg	建	1.00	3.3	2.6	—
パルプ・紙・紙加工品工業				159.3	161.4	239.3
製紙パルプ	t	鉍	1.00	49.0	12.3	20.7
印刷用紙（非塗工類）	t			1.5	1.9	5.8
印刷用紙（非塗工類）（鉱工業用生産財）	t	鉍	0.55	0.8	1.0	3.2
印刷用紙（非塗工類）（その他用生産財）	t	他	0.45	0.7	0.9	2.6
印刷用紙（塗工）	t	鉍	1.00	60.6	79.0	120.7
情報用紙	t	他	1.00	23.8	34.5	65.7
包装用紙	t	鉍	1.00	0.7	0.9	0.8
衛生用紙	t	非	1.00	11.2	11.4	10.6
雑種紙	t	鉍	1.00	1.2	3.9	13.6
段ボールシート	千m ²	鉍	1.00	11.3	17.5	1.4
繊維工業				146.4	92.8	121.7
合成繊維（長繊維）	t	鉍	1.00	33.6	21.2	20.3
合成繊維（短繊維）	t	鉍	1.00	54.3	34.7	46.7
不織布	kg	鉍	1.00	17.4	15.3	6.6

業種・品目	単位	特殊 分類 格付	左の 分割 比率	生産指数 付加価値額 ウェイト	出荷指数 出荷額 ウェイト	在庫指数 在庫額 ウェイト
ニット製外衣	点	非	1.00	2.9	0.9	—
織物製外衣	点	非	1.00	30.3	14.6	37.1
下着・補整着・寝着(ニット製・織物製)	点	非	1.00	2.9	1.5	—
漁網・陸上網	kg			2.1	2.4	7.2
漁網・陸上網(資本財)	kg	資	0.75	1.5	1.8	5.4
漁網・陸上網(耐久消費財)	kg	耐	0.25	0.6	0.6	1.8
合成繊維網	kg	耐	1.00	2.9	2.2	3.8
食料品・たばこ工業				359.0	261.8	108.3
肉製品	kg	非	1.00	29.4	8.5	—
処理牛乳	kl	非	1.00	12.9	12.1	—
ブロイラー加工品	t	鉦	1.00	20.1	18.9	2.2
水産缶・瓶詰	kg	非	1.00	0.8	0.3	0.5
魚肉ハム・ソーセージ	t	非	1.00	21.3	11.0	—
水産練製品	kg	非	1.00	43.3	22.4	0.1
スープ・だしの素	t			53.4	21.6	—
スープ・だしの素(非耐久消費財)	t	非	0.50	21.2	8.3	—
スープ・だしの素(その他用生産財)	t	他	0.50	32.2	13.3	—
精米	t	非	1.00	10.1	17.0	2.0
食パン	製品kg	非	1.00	1.6	0.7	—
あめ菓子	kg	非	1.00	48.9	20.9	4.2
即席麺	製品t	非	1.00	21.3	21.9	—
冷凍調理食品	kg			0.6	0.4	—
冷凍調理食品(非耐久消費財)	kg	非	0.40	0.2	0.1	—
冷凍調理食品(その他用生産財)	kg	他	0.60	0.4	0.3	—
凍結乾燥食品	千円	鉦	1.00	14.0	8.4	—
清涼飲料	t	非	1.00	37.5	43.6	21.3
清酒	l	非	1.00	9.8	5.9	57.7
添加用アルコール	kl	鉦	1.00	12.8	8.4	9.2
人造氷	t	他	1.00	2.3	0.9	—
配合飼料	t	他	1.00	18.9	38.9	11.1
ゴム製品工業				447.3	249.1	106.9
タイヤ(乗用車・小型トラック用)	本			78.6	43.3	34.4
タイヤ(乗用車・小型トラック用)(耐久消費財)	本	耐	0.50	37.5	20.6	15.8
タイヤ(乗用車・小型トラック用)(鉦工業用生産財)	本	鉦	0.50	41.1	22.7	18.6
タイヤ(特殊車両用)	本			357.2	192.5	64.4
タイヤ(特殊車両用)(鉦工業用生産財)	本	鉦	0.34	121.5	67.4	21.9
タイヤ(特殊車両用)(その他生産財)	本	他	0.66	235.7	125.1	42.5
更生タイヤ用練生地	新ゴム量kg	鉦	1.00	1.8	2.1	—
ゴムホース	m	鉦	1.00	1.2	0.7	0.6
工業用ゴム製品	新ゴム量kg			8.5	10.5	7.5
工業用ゴム製品(鉦工業用生産財)	新ゴム量kg	鉦	0.29	2.5	3.1	2.2
工業用ゴム製品(その他用生産財)	新ゴム量kg	他	0.71	6.0	7.4	5.3
印刷業				78.8	41.9	—

業種・品目	単位	特殊 分類 格付	左の 分割 比率	生産指数 付加価値額 ウェイト	出荷指数 出荷額 ウェイト	在庫指数 在庫額 ウェイト
とっ版印刷(活版印刷)	千円	他	1.00	1.2	0.8	—
平版印刷(オフセット印刷)	千円	他	1.00	77.6	41.1	—
木材・木製品工業				46.5	62.9	77.7
パーティクルボード	m ²			2.8	2.3	2.0
パーティクルボード(建設財)	m ²	建	0.40	0.7	0.9	0.8
パーティクルボード(鉱工業用生産財)	m ²	鉱	0.60	2.1	1.4	1.2
製材	m ³	建	1.00	27.7	23.5	49.3
床板	m ²	建	1.00	16.0	37.1	26.4
鉱業				32.0	14.0	37.1
けい石	t	鉱	1.00	1.6	0.6	0.4
石灰石	千t	鉱	1.00	29.0	12.8	35.5
けい砂	t	鉱	1.00	1.4	0.6	1.2
産業総合(鉱工業、電力・ガス事業)				10 812.2	10 631.5	10 000.0
電力・ガス事業				812.2	631.5	—
電力	百万kwh			802.5	596.0	—
ガス	千MJ			9.7	35.5	—
一般機械工業(旧分類)				545.5	372.0	62.7
最終需要財				3 591.4	3 554.4	1 972.7
投資財				1 326.8	1 200.7	663.4
資本財				882.3	729.4	194.9
建設財				444.5	471.3	468.5
消費財				2 264.6	2 353.7	1 309.3
耐久消費財				1 317.0	1 203.0	602.5
非耐久消費財				947.6	1 150.7	706.8
生産財				6 408.6	6 445.6	8 027.3
鉱工業用生産財				5 741.0	5 083.7	6 919.3
その他用生産財				667.6	1 361.9	1 108.0



統計は 一人ひとりの 参加から

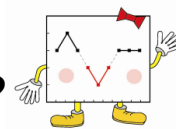

平成28年
山口県鉱工業指数

平成29年9月発行

編集・発行 山口県総合企画部統計分析課
山口市滝町1-1
電話 083(933)2654
FAX 083(933)2669