

やまぐちジビエ販売店マップ

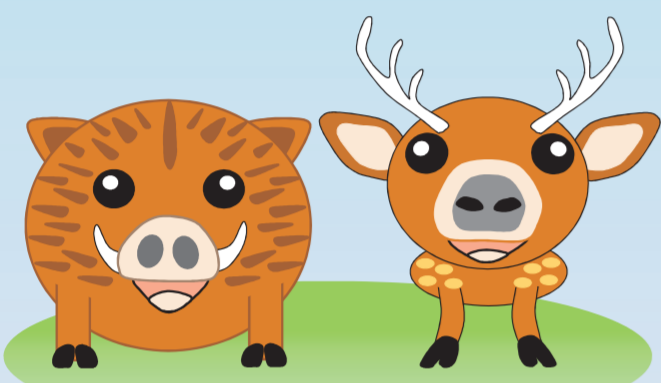

ジビエとは

イノシシやシカなどの野生鳥獣の肉を示し、普段食べている牛や豚、鶏の肉よりも高タンパクで低カロリー、鉄分が多いのが特徴です。

捕獲から加工・販売に至るまで

狩猟や駆除により捕獲されたイノシシ、シカはその場で血抜きされ、新鮮なうちに専用の解体施設に運ばれます。

その後解体され、ロースやモモなどの部位に分けられて精肉として販売されます。他に挽肉（ミンチ）や燻製、ソーセージやコロッケなどの加工品としても販売されます。

この販売店マップに掲載されているお店は、食品衛生法で許可された解体施設で作られた安心・安全なジビエを販売しています。

発行元：山口県農林水産部農林水産政策課

やまぐちジビエ販売店マップ

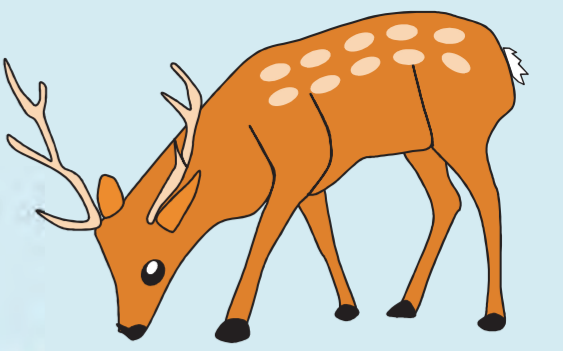

ジビエ商品の紹介



イノシシ精肉（ばら肉スライス）



イノシシ精肉（ロース肉スライス）



シカ精肉（背ロース）



イノシシ、シカ焼肉用味付肉



イノシシ、シカのくんせい



イノシシ、シカのウインナー

ジビエ料理の紹介



シカ肉のロール茶そば



チーズInシカフライ
(にんじんソース付き)



イノシシ肉&シカ肉入り
ドライカレー



イノシシ肉の焼肉



シカの肉巻きライスケーキ
～3種の味を添えて～

このほかにも、家庭でおいしく簡単にできるジビエ料理のレシピを、山口県のホームページで紹介しています。

山口県ホームページ画面上の

山口県内のジビエ販売店

① JAファーマーズマーケット 島の恵み 本店
 大島郡周防大島町大字久賀6500-1
 TEL : 0820-72-2575

営業時間
 9:00~18:00
 定休日
 毎週木曜日
 販売商品
 イノシシ精肉



② やまだ精肉店
 大島郡周防大島町大字東安下庄2844
 TEL : 0820-77-0055

営業時間
 12:00~18:00
 定休日
 不定休
 販売商品
 イノシシ精肉



③ 下松サービスエリア上り線
 下松市大字切山字下柳分1482-6 (山陽自動車道)
 TEL : 0833-46-1500

営業時間
 24時間
 定休日
 年中無休
 販売商品
 イノシシ・シカの
 ウインナー、くんせい



④ 下松サービスエリア下り線
 下松市大字切山1358 (山陽自動車道)
 TEL : 0833-46-1313

営業時間
 24時間
 定休日
 年中無休
 販売商品
 イノシシ・シカの
 ウインナー、くんせい



⑤ あとう直売センター
 山口市阿東生雲東分220
 TEL : 083-952-0737

営業時間
 9:00~17:00
 定休日
 不定休
 販売商品
 イノシシ精肉



⑥ 道の駅 仁保の郷
 山口市仁保中郷1034
 TEL : 083-929-0480

営業時間
 8:30~17:00
 定休日
 毎週水曜日、12/31~1/2
 販売商品
 イノシシ精肉



⑦ MILLS
 山口市下小鶴353-2
 TEL : 083-941-5533

営業時間
 8:30~17:30
 定休日
 不定休
 販売商品
 イノシシ精肉、串焼き



⑧ 道の駅 あいお
 山口市秋穂東1520-4
 TEL : 083-984-5704

営業時間
 9:00~18:00
 定休日
 毎月第2・第4水曜日
 販売商品
 イノシシ精肉



⑨ 美東サービスエリア上り線
 美祿市美東町真名646 (中国自動車道)
 TEL : 08396-5-0161

営業時間
 24時間
 定休日
 不定休
 販売商品
 イノシシ・シカの
 ウインナー、くんせい、カレー



⑩ フレッシュ菜々
 美祿市美東町大田5439-1
 TEL : 08396-2-2370

営業時間
 8:00~18:00
 定休日
 1月1日
 販売商品
 イノシシ精肉、串焼き



⑪ 道の駅 おふく
 美祿市於福町上4383-1
 TEL : 0837-56-5005

営業時間
 9:00~18:00
 定休日
 毎月第2水曜日
 販売商品
 シカ精肉、シカの
 ウインナー、カレー



⑫ 壇之浦パーキングエリア
 下関市壇之浦町6-1 (中国自動車道)
 TEL : 083-232-1451

営業時間
 8:00~21:00
 定休日
 年中無休
 販売商品
 イノシシ・シカの
 ウインナー、くんせい



⑬ 道の駅 きくがわ
 下関市菊川町大字上岡枝766-1
 TEL : 083-287-4649

営業時間
 8:30~19:00
 定休日
 1月1日
 販売商品
 イノシシ・シカ精肉
 ウインナー、くんせい



⑭ 豊田町道の駅 蛸街道西ノ市
 下関市豊田町大字中村876-4
 TEL : 083-767-0241

営業時間
 8:30~18:00
 定休日
 毎月第4火曜日
 販売商品
 イノシシ・シカ精肉
 切り落とし、フランク他



⑮ 道の駅 北浦街道豊北
 下関市豊北町大字神田上314-1
 TEL : 083-786-0111

営業時間
 8:30~18:00
 定休日
 毎月第1・第3火曜日
 販売商品
 イノシシ・シカの
 ウインナー、味付肉



⑯ 下関市豊田農業公園 みのりの丘 特産品販売所
 下関市豊田町大字八道601-3
 TEL : 083-766-1270

営業時間
 10:00~16:00
 定休日
 毎週火曜日、12/31~1/5
 販売商品
 イノシシ・シカ精肉
 ウインナー、くんせい他



⑰ 俵山猪鹿工房 想
 長門市俵山3998-2
 TEL : 090-7373-4882

営業時間
 10:00~18:00
 定休日
 不定休
 販売商品
 イノシシ・シカ精肉



⑱ 道の駅 センザキッチン
 長門市仙崎4297-1
 TEL : 0837-27-0300

営業時間
 9:00~18:00
 定休日
 年中無休(臨時休業あり)
 販売商品
 イノシシ・シカ精肉
 ミンチ、味付肉



⑲ 道の駅 萩・さんさん三見
 萩市三見1028-2
 TEL : 0838-27-0041

営業時間
 9:00~17:00
 定休日
 12月30日~1月4日
 販売商品
 イノシシ精肉



⑳ 道の駅 萩往還
 萩市大字楕字鹿背ヶ坂1258
 TEL : 0838-22-9889

営業時間
 9:00~18:00
 定休日
 年中無休
 販売商品
 イノシシ精肉



㉑ ファーマーズマーケット ふれあいらんど萩
 萩市大字楕3395-12
 TEL : 0838-21-7770

営業時間
 9:00~18:30
 定休日
 毎月第1・第3水曜日、1/1~1/3
 販売商品
 イノシシ精肉



㉒ 道の駅 ハピネスふくえ
 萩市大字福井下4014-2
 TEL : 0838-52-0356

営業時間
 6:30~17:00
 定休日
 12月31日~1月4日
 販売商品
 イノシシ精肉



㉓ 道の駅 阿武町
 阿武郡阿武町大字奈古2249
 TEL : 08388-2-0355

営業時間
 10:00~18:00
 定休日
 1月1日
 販売商品
 イノシシ精肉



㉔ 道の駅 うり坊の郷 katamata
 萩市大字片俣1244-7
 TEL : 08388-8-0114

営業時間
 8:00~17:00
 定休日
 12月31日~1月3日
 販売商品
 イノシシ精肉



㉕ 有田農園
 萩市大字上小川西分1821-8
 TEL : 08387-4-0137

営業時間
 8:00~20:00
 定休日
 年中無休
 販売商品
 イノシシ精肉



㉖ 道の駅 ゆとりパークたまがわ
 萩市大字下田万2849-1
 TEL : 08387-2-1150

営業時間
 8:30~18:00
 定休日
 毎月第3水曜日(祝日の場合は翌日)
 販売商品
 イノシシ精肉



ジビエを安全に食べて頂くためのお願い

イノシシやシカの肉は、食中毒予防の観点から、**生食はせず、肉の中心部までしっかり加熱して**食べてください。
 また、**生肉や調理等に用いた器具類は、他の食品に触れないようし、使用後の器具類は洗浄・消毒を十分行いましょう。**詳しくは山口県ホームページの「野生鳥獣肉の衛生管理対策について」をご覧ください。
 山口県ホームページ画面上の [情報検索](#) [野生鳥獣肉 衛生管理対策](#) [検索](#)

やまぐちジビエ販売店マップをご利用にあたっての注意点

- この販売店マップは、平成31年1月31日現在で山口県が調査し作成したものです。
- 販売店によっては販売時期が限定されている場合がありますので、事前にお問い合わせ頂くことをお勧めします。
- 季節や天候により営業時間の変更、臨時休業となる場合があります。