

収支報告書

令和 3 年 4 月 19 日

山口県議会議長 様

報告者 住所 山口県熊毛郡田布施町大字下田布施216番地10

氏名 國本 卓也 

政務活動費の交付に関する条例第7条第1項の規定により、下記のとおり報告します。

記

収 入		4,200,000 円	
費 目	金 額 (円)	内 訳	内訳金額(円)
支	調査研究費 98,288	車料燃料費(R2.4~R3.3月分)	98,288
支	研修費		
支	会議費		
支	資料費 158,280	新聞購読料(R2.4~R3.3月分)	158,280
出	広報費 1,834,020	HP維持管理費	198,000
		県政レポート印刷・送付料・封詰め(5月)	822,658
		県政レポート印刷・送付料・封詰め(R3/1月)	789,142
		くらしと県政 送付料	24,220
出	事務所費 228,807	事務所賃借料	160,000
		水道光熱費(R2.4~R3.3月)	68,807
出	事務費 171,751	電話通話料・リース料・NHK	110,463
		コピー料	28,310
		茶菓代	19,877
		事務用品トナーカートリッジ	13,101
出	人件費 1,708,854	給与 2名	1,708,854
合計		4,200,000	
残 余			0 円

費目別支出内容一覧表

議員名 国本 卓也

費目	調査研究費・研修費・会議費・資料費 広報費・事務所費・事務費・人件費			整理番号	1-1
事業内容	政務活動車輛燃料費				
経費内訳	項目	金額(円)	充当額(円)	内容	
	ガソリン代R2.4～R3.3月分	196,640	98,288	(196,640-64ポイント)×1/2	
		《合計》	196,640	98,288	
按分割合 積算根拠	政務活動 (50%)		※ポイントは控除し按分		
	政務活動 (50%) + その他の活動 (50%)		※項目ごとに按分 (1円未満切捨て)		

- 注) 1 【全費目】注) 2を除く全ての費目の支出について、本一覧表を作成すること
報告に関しては、支出の種類(例：ガソリン、携帯電話代)ごとに1年分まとめて報告しても差し支えない
- 2 【調査研究費、研修費】公共交通機関利用料を支出した視察及び受講料（公共交通機関利用料を含む）を支出した研修については、別様式の「国内・海外視察、研修報告書」により報告すること
- 3 【広報費】広報紙は、経費内訳の内容欄に印刷・送付部数を記入すること
- 4 【事務所費】自己が所有する事務所に対する賃貸料は充当不可、事務所要件を満たさない場合は充当不可
- 5 【人件費】生計を一にする親族雇用は充当不可
- 6 領収書等は、別途「領収書等添付票」に添付すること

領収書等添付票

費目	調査研究費	整理番号	1-2
----	--------------	------	-----

【領収書その他の書面の添付欄】

ご利用明細 **山口銀行**

毎度、山口銀行をご利用いただきありがとうございます。
 ただしなお取引いただきました明細は下記のとおりでございます。

お取引日		お取引内容	
02-05-25		お支払 IC	
お取引口座	口座番号	*****	
071	*****	*****	
お取引金額	¥13,501		
53612	01	*****	
コード	時刻	*****	
0947	*****	*****	
(ご案内) 取引種別	手数料	おつり	
0065	¥0	*****	

お振込内容
 カ)トマサキセキ 様へ

ご依頼人
 クニモト タカヤ 様

ご利用明細 **山口銀行**

毎度、山口銀行をご利用いただきありがとうございます。
 ただしなお取引いただきました明細は下記のとおりでございます。

お取引日		お取引内容	
02-06-25		お支払 IC	
お取引口座	口座番号	*****	
071	*****	*****	
お取引金額	¥11,262		
53447	01	*****	
コード	時刻	*****	
1339	*****	*****	
(ご案内) 取引種別	手数料	おつり	
0227	¥0	*****	

お振込内容
 カ)トマサキセキ 様へ

ご依頼人
 クニモト タカヤ 様

ご利用明細 **山口銀行**

毎度、山口銀行をご利用いただきありがとうございます。
 ただしなお取引いただきました明細は下記のとおりでございます。

お取引日		お取引内容	
02-07-27		お支払 IC	
お取引口座	口座番号	*****	
071	*****	*****	
お取引金額	¥14,653		
53377	01	*****	
コード	時刻	*****	
1021	*****	*****	
(ご案内) 取引種別	手数料	おつり	
0089	¥0	*****	

お振込内容
 カ)トマサキセキ 様へ

ご依頼人
 クニモト タカヤ 様

ご利用明細 **山口銀行**

毎度、山口銀行をご利用いただきありがとうございます。
 ただしなお取引いただきました明細は下記のとおりでございます。

お取引日		お取引内容	
02-08-25		お支払 IC	
お取引口座	口座番号	*****	
071	*****	*****	
お取引金額	¥13,543		
53344	01	*****	
コード	時刻	*****	
0951	*****	*****	
(ご案内) 取引種別	手数料	おつり	
0120	¥0	*****	

お振込内容
 カ)トマサキセキ 様へ

ご依頼人
 クニモト タカヤ 様

ご利用明細 **山口銀行**

毎度、山口銀行をご利用いただきありがとうございます。
 ただしなお取引いただきました明細は下記のとおりでございます。

お取引日		お取引内容	
02-09-25		お支払 IC	
お取引口座	口座番号	*****	
071	*****	*****	
お取引金額	¥25,950		
71134	01	*****	
コード	時刻	*****	
1135	*****	*****	
(ご案内) 取引種別	手数料	おつり	
0177	¥0	*****	

お振込内容
 カ)トマサキセキ 様へ

ご依頼人
 クニモト タカヤ 様

ご利用明細 **山口銀行**

毎度、山口銀行をご利用いただきありがとうございます。
 ただしなお取引いただきました明細は下記のとおりでございます。

お取引日		お取引内容	
02-10-26		お支払 IC	
お取引口座	口座番号	*****	
071	*****	*****	
お取引金額	¥13,516		
53084	03	*****	
コード	時刻	*****	
1254	*****	*****	
(ご案内) 取引種別	手数料	おつり	
0274	¥0	*****	

お振込内容
 カ)トマサキセキ 様へ

ご依頼人
 クニモト タカヤ 様

領収書等添付票

費目	調査研究費	整理番号	1-3
----	-------	------	-----

【領収書その他の書面の添付欄】

ご利用明細 **山口銀行**

毎度、山口銀行をご利用いただきありがとうございます。
 ただしお取引いただきました明細は下記のとおりでございます。

お取引日	お取引内容	
02-11-25	お支払 IC	
取引番号	口座番号	
071 [REDACTED]	*****	
お取引金額	¥5,932	
11983.01		
コード	時刻	お取引種別
	1016	[REDACTED]
(ご案内)取引種別	手数料	おつり
0130	¥0	

お振込内容
 [REDACTED]

カ)トマリキセキ 様へ

ご依頼人
 ワニモト タクヤ 様

ご利用明細 **山口銀行**

毎度、山口銀行をご利用いただきありがとうございます。
 ただしお取引いただきました明細は下記のとおりでございます。

お取引日	お取引内容	
02-12-25	お支払 IC	
取引番号	口座番号	
071 [REDACTED]	*****	
お取引金額	¥15,983	
53021.01		
コード	時刻	お取引種別
	1006	[REDACTED]
(ご案内)取引種別	手数料	おつり
0123	¥0	

お振込内容
 [REDACTED]

カ)トマリキセキ 様へ

ご依頼人
 ワニモト タクヤ 様

ご利用明細 **山口銀行**

毎度、山口銀行をご利用いただきありがとうございます。
 ただしお取引いただきました明細は下記のとおりでございます。

お取引日	お取引内容	
03-01-26	お支払 IC	
取引番号	口座番号	
071 [REDACTED]	*****	
お取引金額	¥16,850	
63770.01		
コード	時刻	お取引種別
	1052	[REDACTED]
(ご案内)取引種別	手数料	おつり
0097	¥0	

お振込内容
 [REDACTED]

カ)トマリキセキ 様へ

ご依頼人
 ワニモト タクヤ 様

ご利用明細 **山口銀行**

毎度、山口銀行をご利用いただきありがとうございます。
 ただしお取引いただきました明細は下記のとおりでございます。

お取引日	お取引内容	
03-02-25	お支払 IC	
取引番号	口座番号	
071 [REDACTED]	*****	
お取引金額	¥16,871	
53280.01		
コード	時刻	お取引種別
	1016	[REDACTED]
(ご案内)取引種別	手数料	おつり
0120	¥0	

お振込内容
 [REDACTED]

カ)トマリキセキ 様へ

ご依頼人
 ワニモト タクヤ 様

ご利用明細 **山口銀行**

毎度、山口銀行をご利用いただきありがとうございます。
 ただしお取引いただきました明細は下記のとおりでございます。

お取引日	お取引内容	
03-03-25	お支払 IC	
取引番号	口座番号	
071 [REDACTED]	*****	
お取引金額	¥10,643	
11274.01		
コード	時刻	お取引種別
	1053	[REDACTED]
(ご案内)取引種別	手数料	おつり
0136	¥0	

お振込内容
 [REDACTED]

カ)トマリキセキ 様へ

ご依頼人
 ワニモト タクヤ 様

ご利用明細 **山口銀行**

毎度、山口銀行をご利用いただきありがとうございます。
 ただしお取引いただきました明細は下記のとおりでございます。

お取引日	お取引内容	
03-03-31	お支払 IC	
取引番号	口座番号	
071 [REDACTED]	*****	
お取引金額	¥4,521	
53121.01		
コード	時刻	お取引種別
	0920	[REDACTED]
(ご案内)取引種別	手数料	おつり
0056	¥0	

お振込内容
 [REDACTED]

カ)トマリキセキ 様へ

ご依頼人
 ワニモト タクヤ 様

領収書等添付票

費目	調査研究費	整理番号	1-4
----	-------	------	-----

【領収書その他の書面の添付欄】

領収書等に宛名の無いものは、国本卓也宛てに相違ありません。

年中無休、23時間営業(4-27h)

お客様控え
IDEMITSU (クレジット領収書)
355662
セルフ城ヶ丘給油所
TEL 05031581494
出光ガソリン販売(株) 中国がほに
山口県南門市城ヶ丘1-1-27
TEL 05031581494

売上 2020年 4月18日 16:44
TAKUYA KUNIMOTO
出光ガソリン
出光ゼアス P-4(内)
49.20L 0123.0 6.56(内)

合計 6,052円
(内、消費税等(10.00%) 550円)

支払区分:一括
承認No. 0000008243
請求別番号: 05838 ATC: 0003
IC/MS別子: IC
AID: A0000000651010
JCB Credit
カードシーケンス番号

伝号: 10255 担当: 8800

※ 本書保管上のご留意
財布・手帳等にはさんで保管せず
合は、印刷面を内側に折り保管を
願いたします。

乗車クラブ会員専乗中!
年会費無料、入会金600円

お客様控え
IDEMITSU (クレジット領収書)
338802
セルフアルカディア
TEL 0835-22-4684
南門田 藤原 94号
TEL 0836224884

売上 2020年11月17日 21:17
TAKUYA KUNIMOTO
クレジット
出光ゼアス P-1(内)
45.00L 0122.0 5240円

合計 5,246円
(内、消費税等(10.00%) 477円)
(内、P支払可能金額 5,246円)

支払区分:一括
承認No. 0004711454
請求別番号
請求処理番号: 04751 ATC: 0097
IC/MS別子: IC
AID: A0000000041010
Mastercard
カードシーケンス番号

※ 外会員
取引コード: 338802201117211505730901

基本ポイント
利用可能ポイント

楽天ポイントカードのキャンペーン
情報をアプリで配信
期間限定ポイントなど貯まったポイント
も街のお買い物物に役立て便利

ポイント残高の反映にはお時間をいた
だく場合があります。

伝号: 10371 担当: 8800

21ポイント控除

お客様控え
IDEMITSU (クレジット領収書)
322706
セルフ光浅江SS
TEL 0833-74-3210
免牙口駅前 5階 (1F未)
山口県光市浅江五丁目1-1
TEL 0833-74-3210

売上 2020年 5月27日 18:57
TAKUYA KUNIMOTO
出光ガソリン
出光ゼアス P-7(内)
31.72L 0127.0 4028円

合計 4,028円
(内、消費税等(10.00%) 366円)
(内、P支払可能金額 4,028円)

支払区分:一括
承認No. 0000008326
請求別番号
請求処理番号: 05877 ATC: 0005
IC/MS別子: IC
AID: A0000000851010
JCB credit
カードシーケンス番号

楽天ポイント会員
取引コード: 322706200527185558210403

基本ポイント
利用可能ポイント

楽天ポイントカードのキャンペーン
情報をアプリで配信
期間限定ポイントなど貯まったポイント
も街のお買い物物に役立て便利

15ポイント控除

お客様控え
IDEMITSU (クレジット領収書)
388787
セルフ山石給油所
TEL 083-927-7900

売上 2020年12月 9日 21:56
TAKUYA KUNIMOTO
クレジット
出光ゼアス P-1(内)
30.00L 0130.0 3900円

合計 3,900円
(内、消費税等(10.00%) 355円)
(内、P支払可能金額 3,900円)

支払区分:一括
承認No. 0004715513
請求別番号
請求処理番号: 03418 ATC: 00A5
IC/MS別子: IC
AID: A0000000041010
Mastercard
カードシーケンス番号

楽天ポイント会員
取引コード: 388787201209215521689201

基本ポイント
利用可能ポイント

楽天ポイントカードのキャンペーン
情報をアプリで配信
期間限定ポイントなど貯まったポイント
も街のお買い物物に役立て便利

15ポイント控除

ENEOS
納品書(領収書)

ガソリン税にも消費税が課税されて
います。
軽油 委託販売
2020年06月02日 16:24

売上
エネオスカード
トク
提携カード
車両番号 実車番
0026-00
レギュラー P01
数量 47.00L *
単価 130円 ¥6,110

合計 ¥6,110
消費税10%対象 ¥6,110
内消費税等 ¥555

Mastercard
有効期限: XX/XX NC ICS
支払方法:一括払い
承認番号: 4717298

株式会社オカダ石油 平生SS
山口県 熊毛郡 平生町
大学平生村505-1
TEL: 0820-56-3004 SS-840281
レ-No 5166-01 デ-No 6330-6332
外通番 17-23401
003 2020/06/02

※(有)のおでかけ応援セール(有)/
期間限定のお買得EGOタイヤでGO!

お客様控え
IDEMITSU (クレジット領収書)
3177A8
山口SS
TEL 083-927-5152
山石石油 株式会社
山口県山口市大内矢野北六丁目20番20号
TEL 083-927-5152

売上 2020年12月14日 22:51
TAKUYA KUNIMOTO
クレジット
出光ゼアス P-10(内)
28.00L 0130.0 3380円

合計 3,380円
(内、消費税等(10.00%) 907円)
(内、P支払可能金額 3,380円)

支払区分:一括
承認No. 0004724951
請求別番号
請求処理番号: 10175 ATC: 00A6
IC/MS別子: IC
AID: A0000000041010
Mastercard
カードシーケンス番号

楽天ポイント会員
取引コード: 337488201214224957130004

基本ポイント
利用可能ポイント

13ポイント控除

ENEOS
納品書(領収書)

ガソリン税にも消費税が課税されて
います。
2020年11月03日 18:58

売上
エネオスカード
トク
提携カード
車両番号 実車番
0026-00
レギュラー P-01
37.00L *
127円 ¥4,699

合計 ¥4,699
消費税10%対象 ¥4,699
内消費税等 ¥427

Mastercard
有効期限: XX/XX NC ICS
支払方法:一括払い
承認番号: 4717832

株式会社玉木石油店 新飯南SS
山口県 熊毛郡 田布施町
大字御井 108-8
TEL: 0820-52-2474 SS-840041
レ-No 6262-0-1
デ-No 3447-3449
外通番 17-16867
0022 2020/11/03

費目別支出内容一覧表

議員名 国本 卓也

費目	調査研究費・研修費・会議費・資料費 広報費・事務所費・事務費・人件費			整理番号	1-1		
事業内容	新聞購読料						
経費内訳	項目	金額(円)	充当額(円)	内容			
	中国新聞(4月～3月)	40,800	40,800	3,400円/月×12ヶ月			
	日本経済新聞(4月～3月)	48,000	48,000	4,000円/月×12ヶ月			
	山口新聞(4月～3月)	32,460	32,460	2,705円/月×12ヶ月			
	産経新聞(4月～3月)	37,020	37,020	3,085円/月×12ヶ月			
		《合計》	158,280	158,280			
按分割合 積算根拠	<table style="width: 100%; border-collapse: collapse;"> <tr> <td style="text-align: center; border-bottom: 1px solid black;">政務活動 (100%)</td> </tr> <tr> <td style="text-align: center;">政務活動 (100%)</td> </tr> </table>					政務活動 (100%)	政務活動 (100%)
政務活動 (100%)							
政務活動 (100%)							

- 注) 1 【全費目】注) 2を除く全ての費目の支出について、本一覧表を作成すること
報告に関しては、支出の種類(例：ガソリン、携帯電話代)ごとに1年分まとめて報告しても差し支えない
- 2 【調査研究費、研修費】公共交通機関利用料を支出した視察及び受講料(公共交通機関利用料を含む)を支出した研修については、別様式の「国内・海外視察、研修報告書」により報告すること
- 3 【広報費】広報紙は、経費内訳の内容欄に印刷・送付部数を記入すること
- 4 【事務所費】自己が所有する事務所に対する賃貸料は充当不可、事務所要件を満たさない場合は充当不可
- 5 【人件費】生計を一にする親族雇用は充当不可
- 6 領収書等は、別途「領収書等添付票」に添付すること

領収書等添付票

費目	資料費	整理番号	1-2
----	------------	------	------------

【領収書その他の書面の添付欄】

中国新聞領収証 R2年4月分 No. 5202

田布施町 下田布施 216-10 普通集金 410,132.00

国本たくや事務所 様

ご請求紙種類	部数	金額	領収金額
中国新聞朝刊※	1	3,400	3,400

※は軽減税率対象 取扱 〇

中国新聞田布施販売所
山口県熊毛郡田布施町下田布施695-1 電話 0820-52-2609

中国新聞領収証 R2年5月分 No. 5202

田布施町 下田布施 216-10 普通集金 410,132.00

国本たくや事務所 様

ご請求紙種類	部数	金額	領収金額
中国新聞朝刊※	1	3,400	3,400

※は軽減税率対象 取扱 〇

中国新聞田布施販売所
山口県熊毛郡田布施町下田布施695-1 電話 0820-52-2609

中国新聞領収証 R2年6月分 No. 5202

田布施町 下田布施 216-10 普通集金 410,132.00

国本たくや事務所 様

ご請求紙種類	部数	金額	領収金額
中国新聞朝刊※	1	3,400	3,400

※は軽減税率対象 取扱 〇

中国新聞田布施販売所
山口県熊毛郡田布施町下田布施695-1 電話 0820-52-2609

中国新聞領収証 R2年7月分 No. 5202

田布施町 下田布施 216-10 普通集金 410,132.00

国本たくや事務所 様

ご請求紙種類	部数	金額	領収金額
中国新聞朝刊※	1	3,400	3,400

※は軽減税率対象 取扱 〇

中国新聞田布施販売所
山口県熊毛郡田布施町下田布施695-1 電話 0820-52-2609

中国新聞領収証 R2年8月分 No. 5202

田布施町 下田布施 216-10 普通集金 410,132.00

国本たくや事務所 様

ご請求紙種類	部数	金額	領収金額
中国新聞朝刊※	1	3,400	3,400

※は軽減税率対象 取扱 〇

中国新聞田布施販売所
山口県熊毛郡田布施町下田布施695-1 電話 0820-52-2609

中国新聞領収証 R2年9月分 No. 5202

田布施町 下田布施 216-10 普通集金 410,132.00

国本たくや事務所 様

ご請求紙種類	部数	金額	領収金額
中国新聞朝刊※	1	3,400	3,400

※は軽減税率対象 取扱 〇

中国新聞田布施販売所
山口県熊毛郡田布施町下田布施695-1 電話 0820-52-2609

中国新聞領収証 R2年10月分 No. 5202

田布施町 下田布施 216-10 普通集金 410,132.00

国本たくや事務所 様

ご請求紙種類	部数	金額	領収金額
中国新聞朝刊※	1	3,400	3,400

※は軽減税率対象 取扱 〇

中国新聞田布施販売所
山口県熊毛郡田布施町下田布施695-1 電話 0820-52-2609

中国新聞領収証 R2年11月分 No. 5202

田布施町 下田布施 216-10 普通集金 410,132.00

国本たくや事務所 様

ご請求紙種類	部数	金額	領収金額
中国新聞朝刊※	1	3,400	3,400

※は軽減税率対象 取扱 〇

中国新聞田布施販売所
山口県熊毛郡田布施町下田布施695-1 電話 0820-52-2609

領収書等添付票

費目	資料費	整理番号	1-3
----	-----	------	-----

【領収書その他の書面の添付欄】

中国新聞領収証 R 2 年 12 月分 No. 5202

田布施町 下田布施 216-10 集金 普通集金
請求者名 10 132 00

国本たくや事務所 様

ご購読紙種別	部数	金額	領収金額
中国新聞朝刊※	1	3,400	3,400

※は軽減税率対象

取扱 〇〇〇〇

中国新聞田布施販売所
山口県熊毛郡田布施町下田布施695-1 電話0820-52-2609

中国新聞領収証 R 3 年 1 月分 No. 5202

田布施町 下田布施 216-10 集金 普通集金
請求者名 10 132 00

国本たくや事務所 様

ご購読紙種別	部数	金額	領収金額
中国新聞朝刊※	1	3,400	3,400

※は軽減税率対象

取扱 〇〇〇〇

中国新聞田布施販売所
山口県熊毛郡田布施町下田布施695-1 電話0820-52-2609

中国新聞領収証 R 3 年 2 月分 No. 5202

田布施町 下田布施 216-10 集金 普通集金
請求者名 10 132 00

国本たくや事務所 様

ご購読紙種別	部数	金額	領収金額
中国新聞朝刊※	1	3,400	3,400

※は軽減税率対象

取扱 〇〇〇〇

中国新聞田布施販売所
山口県熊毛郡田布施町下田布施695-1 電話0820-52-2609

中国新聞領収証 R 3 年 3 月分 No. 5202

田布施町 下田布施 216-10 集金 普通集金
請求者名 10 132 00

国本たくや事務所 様

ご購読紙種別	部数	金額	領収金額
中国新聞朝刊※	1	3,400	3,400

※は軽減税率対象

取扱 〇〇〇〇

中国新聞田布施販売所
山口県熊毛郡田布施町下田布施695-1 電話0820-52-2609

中国新聞領収証 R 2 年 4 月分 No. 5199

田布施町 下田布施 216-10 集金 普通集金
請求者名 135 095 00

国本 卓也 様

ご購読紙種別	部数	金額	領収金額
日本経済新聞※	1	4,000	4,000

※は軽減税率対象

取扱 〇〇〇〇

中国新聞田布施販売所
山口県熊毛郡田布施町下田布施695-1 電話0820-52-2609

中国新聞領収証 R 2 年 5 月分 No. 5199

田布施町 下田布施 216-10 集金 普通集金
請求者名 135 095 00

国本 卓也 様

ご購読紙種別	部数	金額	領収金額
日本経済新聞※	1	4,000	4,000

※は軽減税率対象

取扱 〇〇〇〇

中国新聞田布施販売所
山口県熊毛郡田布施町下田布施695-1 電話0820-52-2609

中国新聞領収証 R 2 年 6 月分 No. 5199

田布施町 下田布施 216-10 集金 普通集金
請求者名 135 095 00

国本 卓也 様

ご購読紙種別	部数	金額	領収金額
日本経済新聞※	1	4,000	4,000

※は軽減税率対象

取扱 〇〇〇〇

中国新聞田布施販売所
山口県熊毛郡田布施町下田布施695-1 電話0820-52-2609

中国新聞領収証 R 2 年 7 月分 No. 5199

田布施町 下田布施 216-10 集金 普通集金
請求者名 135 095 00

国本 卓也 様

ご購読紙種別	部数	金額	領収金額
日本経済新聞※	1	4,000	4,000

※は軽減税率対象

取扱 〇〇〇〇

中国新聞田布施販売所
山口県熊毛郡田布施町下田布施695-1 電話0820-52-2609

領収書等添付票

費目	資料費	整理番号	1-4
----	-----	------	-----

【領収書その他の書面の添付欄】

中国新聞領収証 R 2 年 8 月分 No. 5199
 田布施町 下田布施 216-10 普通集金 435 095 00
 国本 卓也 様
 購読種別 部数 金額 領収金額
 日本経済新聞※ 1 4,000 4,000
 R 2 年 8 月 29 日領収
 日領はご愛読いただきありがとうございます。上記の通り領収いたしました。上記の金額には消費税が含まれています。

※は軽減税率対象 取扱 中国新聞田布施販売所
 山口県熊毛郡田布施町下田布施695-1 電話 0820-52-2609

中国新聞領収証 R 2 年 9 月分 No. 5199
 田布施町 下田布施 216-10 普通集金 435 095 00
 国本 卓也 様
 購読種別 部数 金額 領収金額
 日本経済新聞※ 1 4,000 4,000
 R 2 年 9 月 29 日領収
 日領はご愛読いただきありがとうございます。上記の通り領収いたしました。上記の金額には消費税が含まれています。

※は軽減税率対象 取扱 中国新聞田布施販売所
 山口県熊毛郡田布施町下田布施695-1 電話 0820-52-2609

中国新聞領収証 R 2 年 10 月分 No. 5199
 田布施町 下田布施 216-10 普通集金 435 095 00
 国本 卓也 様
 購読種別 部数 金額 領収金額
 日本経済新聞※ 1 4,000 4,000
 R 2 年 10 月 26 日領収
 日領はご愛読いただきありがとうございます。上記の通り領収いたしました。上記の金額には消費税が含まれています。

※は軽減税率対象 取扱 中国新聞田布施販売所
 山口県熊毛郡田布施町下田布施695-1 電話 0820-52-2609

中国新聞領収証 R 2 年 11 月分 No. 5199
 田布施町 下田布施 216-10 普通集金 435 095 00
 国本 卓也 様
 購読種別 部数 金額 領収金額
 日本経済新聞※ 1 4,000 4,000
 R 2 年 11 月 22 日領収
 日領はご愛読いただきありがとうございます。上記の通り領収いたしました。上記の金額には消費税が含まれています。

※は軽減税率対象 取扱 中国新聞田布施販売所
 山口県熊毛郡田布施町下田布施695-1 電話 0820-52-2609

中国新聞領収証 R 2 年 12 月分 No. 5199
 田布施町 下田布施 216-10 普通集金 435 095 00
 国本 卓也 様
 購読種別 部数 金額 領収金額
 日本経済新聞※ 1 4,000 4,000
 R 2 年 12 月 26 日領収
 日領はご愛読いただきありがとうございます。上記の通り領収いたしました。上記の金額には消費税が含まれています。

※は軽減税率対象 取扱 中国新聞田布施販売所
 山口県熊毛郡田布施町下田布施695-1 電話 0820-52-2609

中国新聞領収証 R 3 年 1 月分 No. 5199
 田布施町 下田布施 216-10 普通集金 435 095 00
 国本 卓也 様
 購読種別 部数 金額 領収金額
 日本経済新聞※ 1 4,000 4,000
 R 3 年 1 月 26 日領収
 日領はご愛読いただきありがとうございます。上記の通り領収いたしました。上記の金額には消費税が含まれています。

※は軽減税率対象 取扱 中国新聞田布施販売所
 山口県熊毛郡田布施町下田布施695-1 電話 0820-52-2609

中国新聞領収証 R 3 年 2 月分 No. 5199
 田布施町 下田布施 216-10 普通集金 435 095 00
 国本 卓也 様
 購読種別 部数 金額 領収金額
 日本経済新聞※ 1 4,000 4,000
 R 3 年 2 月 29 日領収
 日領はご愛読いただきありがとうございます。上記の通り領収いたしました。上記の金額には消費税が含まれています。

※は軽減税率対象 取扱 中国新聞田布施販売所
 山口県熊毛郡田布施町下田布施695-1 電話 0820-52-2609

中国新聞領収証 R 3 年 3 月分 No. 5199
 田布施町 下田布施 216-10 普通集金 435 095 00
 国本 卓也 様
 購読種別 部数 金額 領収金額
 日本経済新聞※ 1 4,000 4,000
 R 3 年 3 月 29 日領収
 日領はご愛読いただきありがとうございます。上記の通り領収いたしました。上記の金額には消費税が含まれています。

※は軽減税率対象 取扱 中国新聞田布施販売所
 山口県熊毛郡田布施町下田布施695-1 電話 0820-52-2609

領収書等添付票

費目	資料費	整理番号	1-5
【領収書その他の書面の添付欄】			
領収書等に宛名の無いものは、国本卓也宛てに相違ありません。			
	02-04-27 071 RT	*5,790	DF. シンブンホカ
	02-05-27 071 RT	*5,790	DF. シンブンホカ
	02-06-29 064 RT	*5,790	DF. シンブンホカ
	02-07-27 071 RT	*5,790	DF. シンブンホカ
	02-08-27 071 RT	*5,790	DF. シンブンホカ
	02-09-28 071 RT	*5,790	DF. シンブンホカ
	02-10-27 071 RT	*5,790	DF. シンブンホカ
	02-11-27 071 RT	*5,790	DF. シンブンホカ
	02-12-28 071 RT	*5,790	DF. シンブンホカ
	03-01-27 071 RT	*5,790	DF. シンブンホカ
	03-03-01 071 RT	*5,790	DF. シンブンホカ
	03-03-29 071 RT	*5,790	DF. シンブンホカ

費目別支出内容一覧表

議員名 国本 卓也

費目	調査研究費・研修費・会議費・資料費			整理番号	1-1
	<div style="border: 1px solid black; border-radius: 50%; padding: 2px; display: inline-block;"> 広報費 </div> ・事務所費・事務費・人件費				
事業内容	ホームページ維持管理費 (R2.4~R3.3)				
経費内訳	項目	金額(円)	充当額(円)	内容	
	ホームページ維持管理費	396,000	198,000		
		《合計》	396,000	198,000	
按分割合 積算根拠	政務活動 (50%) 政務活動 (50%) + その他の活動 (50%) ※支出ごとに按分 (1円未満切捨て)				

- 注) 1 【全費目】注) 2を除く全ての費目の支出について、本一覧表を作成すること
報告に関しては、支出の種類(例：ガソリン、携帯電話代)ごとに1年分まとめて報告しても差し支えない
- 2 【調査研究費、研修費】公共交通機関利用料を支出した視察及び受講料（公共交通機関利用料を含む）を支出した研修については、別様式の「国内・海外視察、研修報告書」により報告すること
- 3 【広報費】広報紙は、経費内訳の内容欄に印刷・送付部数を記入すること
- 4 【事務所費】自己が所有する事務所に対する賃貸料は充当不可、事務所要件を満たさない場合は充当不可
- 5 【人件費】生計を一にする親族雇用は充当不可
- 6 領収書等は、別途「領収書等添付票」に添付すること

領収書等添付票

費目	広報費	整理番号	1-2
----	------------	------	-----

【領収書その他の書面の添付欄】

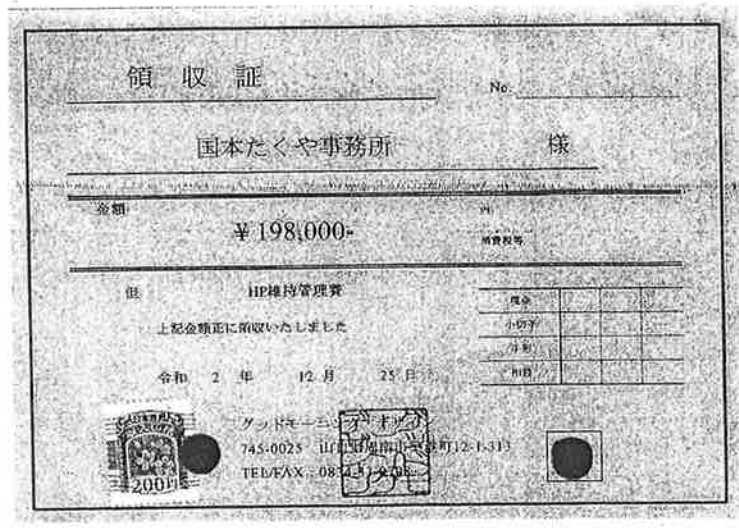
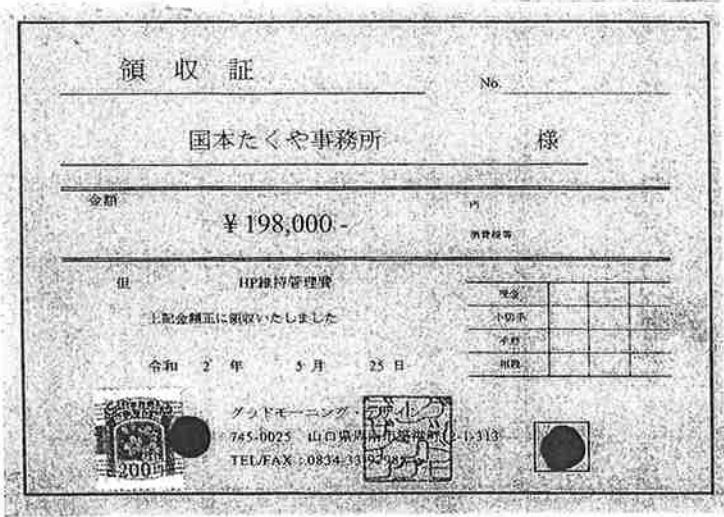

費目別支出内容一覧表

議員名 国本 卓也

費目	調査研究費・研修費・会議費・資料費 ○ <u>広報費</u> ・事務所費・事務費・人件費			整理番号	2-1
事業内容	県政レポート 印刷・送付				
経費内訳	項目	金額(円)	充当額(円)	内容	
	県政レポート作成費(1回)	293,700	293,700	14,000部	
	送付用OPP封筒	128,700	128,700	15,000部	
	〃 送付料	372,654	372,654	13,802部	
	封筒詰め作業代	27,604	27,604	13,802部×2円	
		(822,658)	(822,658)		
	県政レポート作成費(2回)	293,700	293,700	14,000部	
	送付用OPP封筒	108,350	108,350	12,000部	
	〃 送付料	360,396	360,396	13,348部	
	封筒詰め作業代	26,696	26,696	13,348部×2円	
		(789,142)	(789,142)		
	くらしと県政 送付料	24,220	24,220	173部	
		(24,220)	(24,220)		
	《合計》	1,636,020	1,636,020		
按分割合 積算根拠	<p style="text-align: center;">政務活動 (100%) ----- 政務活動 (100%)</p>				

- 注) 1 【全費目】注) 2を除く全ての費目の支出について、本一覧表を作成すること
報告に関しては、支出の種類(例: ガソリン、携帯電話代)ごとに1年分まとめて報告しても差し支えない
- 2 【調査研究費、研修費】公共交通機関利用料を支出した視察及び受講料(公共交通機関利用料を含む)を支出した研修については、別様式の「国内・海外視察、研修報告書」により報告すること
- 3 【広報費】広報紙は、経費内訳の内容欄に印刷・送付部数を記入すること
- 4 【事務所費】自己が所有する事務所に対する賃貸料は充当不可、事務所要件を満たさない場合は充当不可
- 5 【人件費】生計を一にする親族雇用は充当不可
- 6 領収書等は、別途「領収書等添付票」に添付すること

領収書等添付票

費目	広報費	整理番号	2-2
----	------------	------	-----

【領収書その他の書面の添付欄】

領収書

国本たくや 様

【別納引受】 ゆうメール特別 1.0cm未満 17.5g 区内 027 1,627通 ¥43,929		
小計		¥43,929
郵便物引受合計通数	1,627通	
課税計(10%)	¥43,929	
(内消費税等)	¥3,993	
非課税計	¥0	
△計 合計		¥43,929
お預り金額		¥43,929

〒100-8792 日本郵便株式会社
東京都千代田区大手町2-3-1
取扱日時: 2020年 5月18日 10:23
担当: [REDACTED]
発行No. 200518A1586 端N21箱01
連絡先: 上関郵便局
TEL: 0820-62-1000

領収書

国本たくや 様

【別納引受】 ゆうメール特別 1.0cm未満 18.0g 区内 027 5,498通 ¥148,446		
小計		¥148,446
郵便物引受合計通数	5,498通	
課税計(10%)	¥148,446	
(内消費税等)	¥13,495	
非課税計	¥0	
△計 合計		¥148,446
お預り金額		¥148,446

領収書

国本たくや 様

【別納引受】 ゆうメール特別 1.0cm未満 17.5g 区内 027 6,677通 ¥180,279		
小計		¥180,279
郵便物引受合計通数	6,677通	
課税計(10%)	¥180,279	
(内消費税等)	¥16,389	
非課税計	¥0	
△計 合計		¥180,279
お預り金額		¥180,279

印紙税申告納
付につき趣町
税務署承認済

印紙税申告納
付につき趣町
税務署承認済

〒100-8792 日本郵便株式会社
東京都千代田区大手町2-3-1
取扱日時: 2020年 5月18日 9:37
担当: [REDACTED]
発行No. 200518A0329 端N99箱01
連絡先: 平生郵便局
TEL: 0820-56-2400

〒100-8792 日本郵便株式会社
東京都千代田区大手町2-3-1
取扱日時: 2020年 5月15日 11:00
担当: [REDACTED]
発行No. 200515A6977 端N97箱03
連絡先: 田布施郵便局
TEL: 0820-52-3242

振込金受取書(兼手数料受取書)

平成 32 年 5 月 26 日

振込元 振込先 振込金額 手数料 合計	振込元 振込先 振込金額 手数料 合計
---------------------------------	---------------------------------

小切手によるお振込の場合、万一不渡となったときはこの簿法を取消し、小切手は権利保全の手続きをしないで、当店において返却します。

当店をご利用いただきましてありがとうございます。
今後ともよろしくお問い合わせください。

(取込店) 山口県東条協同組合田中支店

領 収 証

No. _____

国本たくや事務所 様

金額 **¥422,400-**

但 会様・OPF付簡代
(印紙 422400)
上記金額正に領収いたしました

令和 2 年 5 月 26 日

745-0025 TEL/FAX: 0820-56-2400

領収書等添付票

費目	広報費	整理番号	2-3
----	------------	------	-----

【領収書その他の書面の添付欄】

領収書

国本たくや	様
【別納引受】 ゆうメール特別 1.5cm未満 17.5g 区内 027 6.483通 ¥175,041	
小計	¥175,041
郵便物引受合計通数	6.483通
課税計(10%)	¥175,041
(内消費税等 非課税計)	¥15,912) ¥0
△計 合計	¥175,041
お預り金額	¥175,041

印紙税申告納
付につき趣町
税務署承認済

〒100-8792 日本郵便株式会社
東京都千代田区大手町2-3-1
取扱日時：2021年1月15日 9:21
担当：[REDACTED] 端N97箱03
発行No. Z1U115A6740
連絡先：田布施郵便局
TEL:0820-52-3242

領収書

国本たくや	様
【別納引受】 ゆうメール特別 1.0cm未満 18.0g 区内 027 5.405通 ¥145,935	
小計	¥145,935
郵便物引受合計通数	5.405通
課税計(10%)	¥145,935
(内消費税等 非課税計)	¥13,266) ¥0
△計 合計	¥145,935
お預り金額	¥145,935

印紙税申告納
付につき趣町
税務署承認済

〒100-8792 日本郵便株式会社
東京都千代田区大手町2-3-1
取扱日時：2021年1月15日 9:59
担当：[REDACTED] 端N99箱01
発行No. Z1U115A3081
連絡先：平生郵便局
TEL:0820-56-2400

領収書

国本たくや	様
【別納引受】 ゆうメール特別 1.0cm未満 1.460通 区内 027 1.460通 ¥39,420	
小計	¥39,420
郵便物引受合計通数	1.460通
課税計(10%)	¥39,420
(内消費税等 非課税計)	¥3,583) ¥0
△計 合計	¥39,420
お預り金額	¥39,420

〒100-8792 日本郵便株式会社
東京都千代田区大手町2-3-1
取扱日時：2021年1月15日 10:28
担当：[REDACTED]
発行No. Z1U115A3081 端N21箱01
連絡先：上野郵便局
TEL:0820-62-1000

振込金受取書(兼手数料受取書)

<table border="1" style="width:100%; border-collapse: collapse;"> <tr><td>1000</td><td>1000</td><td>1000</td><td>1000</td><td>1000</td><td>1000</td><td>1000</td><td>1000</td><td>1000</td><td>1000</td></tr> <tr><td>500</td><td>500</td><td>500</td><td>500</td><td>500</td><td>500</td><td>500</td><td>500</td><td>500</td><td>500</td></tr> <tr><td>100</td><td>100</td><td>100</td><td>100</td><td>100</td><td>100</td><td>100</td><td>100</td><td>100</td><td>100</td></tr> <tr><td>50</td><td>50</td><td>50</td><td>50</td><td>50</td><td>50</td><td>50</td><td>50</td><td>50</td><td>50</td></tr> <tr><td>10</td><td>10</td><td>10</td><td>10</td><td>10</td><td>10</td><td>10</td><td>10</td><td>10</td><td>10</td></tr> <tr><td>5</td><td>5</td><td>5</td><td>5</td><td>5</td><td>5</td><td>5</td><td>5</td><td>5</td><td>5</td></tr> <tr><td>1</td><td>1</td><td>1</td><td>1</td><td>1</td><td>1</td><td>1</td><td>1</td><td>1</td><td>1</td></tr> <tr><td>500</td><td>500</td><td>500</td><td>500</td><td>500</td><td>500</td><td>500</td><td>500</td><td>500</td><td>500</td></tr> <tr><td>1000</td><td>1000</td><td>1000</td><td>1000</td><td>1000</td><td>1000</td><td>1000</td><td>1000</td><td>1000</td><td>1000</td></tr> </table>	1000	1000	1000	1000	1000	1000	1000	1000	1000	1000	500	500	500	500	500	500	500	500	500	500	100	100	100	100	100	100	100	100	100	100	50	50	50	50	50	50	50	50	50	50	10	10	10	10	10	10	10	10	10	10	5	5	5	5	5	5	5	5	5	5	1	1	1	1	1	1	1	1	1	1	500	500	500	500	500	500	500	500	500	500	1000	1000	1000	1000	1000	1000	1000	1000	1000	1000	振込先 株式会社 国本たくや 〒100-8792 東京都千代田区大手町2-3-1 (TEL:0820-52-1000)	振込金額 402,050円
1000	1000	1000	1000	1000	1000	1000	1000	1000	1000																																																																																			
500	500	500	500	500	500	500	500	500	500																																																																																			
100	100	100	100	100	100	100	100	100	100																																																																																			
50	50	50	50	50	50	50	50	50	50																																																																																			
10	10	10	10	10	10	10	10	10	10																																																																																			
5	5	5	5	5	5	5	5	5	5																																																																																			
1	1	1	1	1	1	1	1	1	1																																																																																			
500	500	500	500	500	500	500	500	500	500																																																																																			
1000	1000	1000	1000	1000	1000	1000	1000	1000	1000																																																																																			

小切手によるお振込の場合、万一不預となったときはこの振込を取消し、小切手は権利保全の手続きをしないで、当店において返却します。

当店をご利用いただきましてありがとうございます。
今後ともよろしくお問い合わせください。

(取扱店)

山口県農業協同組合田布施支所



領収証

No.

国本たくや事務所

様

金額

¥402,050-

用

金402051 Vol.03 0111 領収証

上記金額正に預収いたしました

令和 2 年 12 月 23 日



グッドモーニング
TEL:0820-52-1000
TEL/FAX:0820-52-1000



領収書等添付票

費目	広報費	整理番号	2-4
----	-----	------	-----

【領収書その他の書面の添付欄】

領収書
国本 たくや 様

[別納引受]	
第一種定形外(規格内) ①140 144通	61.0g ¥20,160
小計	¥20,160
郵便物引受合計通数	144通
課税計(10%)	¥20,160
(内消費税等)	¥1,832)
非課税計	¥0
△計	¥20,160
合計	¥20,160
お預り金額	¥20,160

〒100-8792 日本郵便株式会社
東京都千代田区大手町2-3-1
取扱日時: 2020年 4月 6日 11:20
担当: [REDACTED]
発行No. 200406A5103 端N97箱03
連絡先: 田布施郵便局
TEL: 0820-52-3242

領収書
国本 たくや 様

[証紙切手引受]	
第一種定形外(規格内) ①140 16通	60.5g ¥2,240
小計	¥2,240
郵便物引受合計通数	16通
課税計(10%)	¥2,240
(内消費税等)	¥203)
非課税計	¥0
△計	¥2,240
合計	¥10,240
お預り金額	¥10,240
おつり	¥8,000

〒100-8792 日本郵便株式会社
東京都千代田区大手町2-3-1
取扱日時: 2020年 4月 6日 16:46
担当: [REDACTED]
発行No. 200406A5160 端N97箱03
連絡先: 田布施郵便局
TEL: 0820-52-3242

領収書
国本 たくや 様

[証紙切手引受]	
第一種定形外(規格内) ①140 1通	60.5g ¥140
小計	¥140
郵便物引受合計通数	1通
課税計(10%)	¥140
(内消費税等)	¥12)
非課税計	¥0
△計	¥140
合計	¥140
お預り金額	¥140

〒100-8792 日本郵便株式会社
東京都千代田区大手町2-3-1
取扱日時: 2020年 4月 8日 16:27
担当: [REDACTED]
発行No. 200408A5295 端N97箱03
連絡先: 田布施郵便局
TEL: 0820-52-3242

領収書
国本 たくや 様

[証紙切手引受]	
第一種定形外(規格内) ①140 12通	61.0g ¥1,680
小計	¥1,680
郵便物引受合計通数	12通
課税計(10%)	¥1,680
(内消費税等)	¥152)
非課税計	¥0
△計	¥1,680
合計	¥2,080
お預り金額	¥2,080
おつり	¥400

〒100-8792 日本郵便株式会社
東京都千代田区大手町2-3-1
取扱日時: 2020年 4月10日 15:24
担当: [REDACTED]
発行No. 200410A5429 端N97箱03
連絡先: 田布施郵便局
TEL: 0820-52-3242

費目別支出内容一覧表

議員名 国本 卓也

費目	調査研究費・研修費・会議費・資料費 広報費・ <u>事務所費</u> ・事務費・人件費			整理番号	1-1
事業内容	事務所賃借料				
経費内訳	項目	金額(円)	充当額(円)	内容	
	4月～5月分	60,000	10,000	他事務所と併用	
				(30,000円/月-20,000円/月)×2月×1/2	
				※20,000円/月は他事務所負担	
	6月～3月	300,000	150,000	30,000円/月×10ヶ月×1/2	
		《合計》	360,000	160,000	
按分割合 積算根拠	政務活動 (50%) 政務活動 (50%) + その他の活動 (50%)				

- 注) 1 【全費目】注) 2を除く全ての費目の支出について、本一覧表を作成すること
報告に関しては、支出の種類(例：ガソリン、携帯電話代)ごとに1年分まとめて報告しても差し支えない
- 2 【調査研究費、研修費】公共交通機関利用料を支出した視察及び受講料（公共交通機関利用料を含む）を支出した研修については、別様式の「国内・海外視察、研修報告書」により報告すること
- 3 【広報費】広報紙は、経費内訳の内容欄に印刷・送付部数を記入すること
- 4 【事務所費】自己が所有する事務所に対する賃貸料は充当不可、事務所要件を満たさない場合は充当不可
- 5 【人件費】生計を一にする親族雇用は充当不可
- 6 領収書等は、別途「領収書等添付票」に添付すること

領収書等添付票

費目	事務所費	整理番号	1-2
----	-------------	------	-----

【領収書その他の書面の添付欄】

ご利用明細 山口銀行

毎度、山口銀行をご利用いただきありがとうございます。
 ただし、お取引いただきました明細は下記のとおりでございます。

お取引日	お取引内容 IC		
02-04-27	お支払		
取引番号 071	口座番号 *****	お取引金額 ¥30,000	
コード 0943	時刻 0943	お取引後残高	
(ご案内) 取引種別 0063	手数料 ¥0	おつり	

お振込内容
 [REDACTED]
 〆〆マ イロウ 様へ
 ご依頼人
 〆ニモト 〆〆マ 様

ご利用明細 山口銀行

毎度、山口銀行をご利用いただきありがとうございます。
 ただし、お取引いただきました明細は下記のとおりでございます。

お取引日	お取引内容 IC		
02-05-25	お支払		
取引番号 071	口座番号 *****	お取引金額 ¥30,000	
コード 53615	時刻 0947	お取引後残高	
(ご案内) 取引種別 0068	手数料 ¥0	おつり	

お振込内容
 [REDACTED]
 〆〆マ イロウ 様へ
 ご依頼人
 〆ニモト 〆〆マ 様

ご利用明細 山口銀行

毎度、山口銀行をご利用いただきありがとうございます。
 ただし、お取引いただきました明細は下記のとおりでございます。

お取引日	お取引内容 IC		
02-06-25	お支払		
取引番号 071	口座番号 *****	お取引金額 ¥30,000	
コード 53441	時刻 0910	お取引後残高	
(ご案内) 取引種別 0221	手数料 ¥0	おつり	

お振込内容
 [REDACTED]
 〆〆マ イロウ 様へ
 ご依頼人
 〆ニモト 〆〆マ 様

ご利用明細 山口銀行

毎度、山口銀行をご利用いただきありがとうございます。
 ただし、お取引いただきました明細は下記のとおりでございます。

お取引日	お取引内容 IC		
02-07-27	お支払		
取引番号 071	口座番号 *****	お取引金額 ¥30,000	
コード 61128	時刻 0910	お取引後残高	
(ご案内) 取引種別 0099	手数料 ¥0	おつり	

お振込内容
 [REDACTED]
 〆〆マ イロウ 様へ
 ご依頼人
 〆ニモト 〆〆マ 様

ご利用明細 山口銀行

毎度、山口銀行をご利用いただきありがとうございます。
 ただし、お取引いただきました明細は下記のとおりでございます。

お取引日	お取引内容 IC		
02-08-25	お支払		
取引番号 071	口座番号 *****	お取引金額 ¥30,000	
コード 53335	時刻 0910	お取引後残高	
(ご案内) 取引種別 0114	手数料 ¥0	おつり	

お振込内容
 [REDACTED]
 〆〆マ イロウ 様へ
 ご依頼人
 〆ニモト 〆〆マ 様

ご利用明細 山口銀行

毎度、山口銀行をご利用いただきありがとうございます。
 ただし、お取引いただきました明細は下記のとおりでございます。

お取引日	お取引内容 IC		
02-09-25	お支払		
取引番号 071	口座番号 *****	お取引金額 ¥30,000	
コード 71128	時刻 0910	お取引後残高	
(ご案内) 取引種別 0171	手数料 ¥0	おつり	

お振込内容
 [REDACTED]
 〆〆マ イロウ 様へ
 ご依頼人
 〆ニモト 〆〆マ 様

費目別支出内容一覧表

議員名 国本 卓也

費目	調査研究費・研修費・会議費・資料費 広報費・ 事務所費 ・事務費・人件費			整理番号	2-1
事業内容	事務所 光熱費 (電気料)				
経費内訳	項目	金額(円)	充当額(円)	内容	
	電気料 4月	7,022	3,511	4/13	
	電気料 5月	6,311	3,155	5/14	
	電気料 6月	5,120	2,560	6/11	
	電気料 7月	8,136	4,068	7/13	
	電気料 8月	7,762	3,881	8/14	
	電気料 9月	8,863	4,431	9/11	
	電気料 10月	5,963	2,981	10/13	
	電気料 11月	5,855	2,927	11/12	
	電気料 12月	6,034	3,017	12/11	
	電気料 1月	10,817	5,408	1/15	
	電気料 2月	9,139	4,569	2/12	
	電気料 3月	9,979	4,989	3/11	
	《合計》	91,001	45,497		
按分割合 積算根拠	政務活動 (50%) 政務活動 (50%) + その他の活動 (50%) ※支出ごとに按分 (1円未満切捨て)				

- 注) 1 【全費目】注) 2を除く全ての費目の支出について、本一覧表を作成すること
報告に関しては、支出の種類(例: ガソリン、携帯電話代)ごとに1年分まとめて報告しても差し支えない
- 2 【調査研究費、研修費】公共交通機関利用料を支出した視察及び受講料(公共交通機関利用料を含む)を支出した研修については、別様式の「国内・海外視察、研修報告書」により報告すること
- 3 【広報費】広報紙は、経費内訳の内容欄に印刷・送付部数を記入すること
- 4 【事務所費】自己が所有する事務所に対する賃貸料は充当不可、事務所要件を満たさない場合は充当不可
- 5 【人件費】生計を一にする親族雇用は充当不可
- 6 領収書等は、別途「領収書等添付票」に添付すること

領収書等添付票

費目	事務所費	整理番号	2-2
----	-------------	------	------------

【領収書その他の書面の添付欄】

電気料金領収証 (令和 2年 4月分)
 國本 卓也 様
 ご契約番号 6160-85021101-1
 ご契約種別 スマートコース

領収金額 7,022 円
 うち消費税等相当額 638 円

○上記金額をご指定口座から 4 月 13 日に領収させていただきました。

印紙税申告納
 付につき広島東
 税務署承認済

中国電力株式会社

電気料金領収証 (令和 2年 5月分)
 國本 卓也 様
 ご契約番号 6160-85021101-1
 ご契約種別 スマートコース

領収金額 6,311 円
 うち消費税等相当額 673 円

○上記金額をご指定口座から 5 月 14 日に領収させていただきました。

印紙税申告納
 付につき広島東
 税務署承認済

中国電力株式会社

電気料金領収証 (令和 2年 6月分)
 國本 卓也 様
 ご契約番号 6160-85021101-1
 ご契約種別 スマートコース

領収金額 5,120 円
 うち消費税等相当額 466 円

○上記金額をご指定口座から 6 月 11 日に領収させていただきました。

印紙税申告納
 付につき広島東
 税務署承認済

中国電力株式会社

電気料金領収証 (令和 2年 7月分)
 國本 卓也 様
 ご契約番号 6160-85021101-1
 ご契約種別 スマートコース

領収金額 7,432 円
 うち消費税等相当額 675 円

○上記金額をご指定口座から 7 月 13 日に領収させていただきました。

印紙税申告納
 付につき広島東
 税務署承認済

中国電力株式会社

電気料金領収証 (令和 2年 7月分)
 國本 卓也 様
 ご契約番号 6160-85021102-1
 ご契約種別 スマートコース

領収金額 704 円
 うち消費税等相当額 64 円

○上記金額をご指定口座から 7 月 13 日に領収させていただきました。

印紙税申告納
 付につき広島東
 税務署承認済

中国電力株式会社

電気料金領収証 (令和 2年 8月分)
 國本 卓也 様
 ご契約番号 6160-85021101-1
 ご契約種別 スマートコース

領収金額 7,455 円
 うち消費税等相当額 677 円

○上記金額をご指定口座から 8 月 14 日に領収させていただきました。

印紙税申告納
 付につき広島東
 税務署承認済

中国電力株式会社

電気料金領収証 (令和 2年 8月分)
 國本 卓也 様
 ご契約番号 6160-85021102-1
 ご契約種別 スマートコース

領収金額 307 円
 うち消費税等相当額 27 円

○上記金額をご指定口座から 8 月 14 日に領収させていただきました。

印紙税申告納
 付につき広島東
 税務署承認済

中国電力株式会社

電気料金領収証 (令和 2年 9月分)
 國本 卓也 様
 ご契約番号 6160-85021101-1
 ご契約種別 スマートコース

領収金額 8,453 円
 うち消費税等相当額 768 円

○上記金額をご指定口座から 9 月 11 日に領収させていただきました。

印紙税申告納
 付につき広島東
 税務署承認済

中国電力株式会社

電気料金領収証 (令和 2年 9月分)
 國本 卓也 様
 ご契約番号 6160-85021102-1
 ご契約種別 スマートコース

領収金額 410 円
 うち消費税等相当額 37 円

○上記金額をご指定口座から 9 月 11 日に領収させていただきました。

印紙税申告納
 付につき広島東
 税務署承認済

中国電力株式会社

領収書等添付票

費目	事務所費	整理番号	2-4
----	-------------	------	------------

【領収書その他の書面の添付欄】

電 気 料 金 領 収 証			
國本 卓也 様			
ご契約番号	6160-85021102-1	令和 2年 12月分	
ご契約種別	スマートコース	領収金額	291円
		うち消費税等相当額	26円
印紙税申告納付につき広島県 税務署承認済		◎上記金額をご指定口座から 12月 11日に領収させていただきました。	

販(MO)449

中国電力株式会社

電 気 料 金 領 収 証			
國本 卓也 様			
ご契約番号	6160-85021101-1	令和 3年 1月分	
ご契約種別	スマートコース	領収金額	10,057円
		うち消費税等相当額	914円
印紙税申告納付につき広島県 税務署承認済		◎上記金額をご指定口座から 1月 15日に領収させていただきました。	

販(MO)449

中国電力株式会社

電 気 料 金 領 収 証			
國本 卓也 様			
ご契約番号	6160-85021102-1	令和 3年 1月分	
ご契約種別	スマートコース	領収金額	760円
		うち消費税等相当額	69円
印紙税申告納付につき広島県 税務署承認済		◎上記金額をご指定口座から 1月 15日に領収させていただきました。	

販(MO)449

中国電力株式会社

電 気 料 金 領 収 証			
國本 卓也 様			
ご契約番号	6160-85021101-1	令和 3年 2月分	
ご契約種別	スマートコース	領収金額	8,358円
		うち消費税等相当額	759円
印紙税申告納付につき広島県 税務署承認済		◎上記金額をご指定口座から 2月 12日に領収させていただきました。	

販(MO)449

中国電力株式会社

領収書等添付票

費目	事務所費	整理番号	2-5
----	------	------	-----

【領収書その他の書面の添付欄】

電 気 料 金 領 収 証			
國本 卓也 様			
ご契約番号	6160-85021102-1	令和 3年 2月分	
ご契約種別	スマートコース	領収金額	781円
		うち消費税等相当額	71円
印紙税申告納付につき広島県税務署承認済	◎上記金額をご指定口座から 2月 12日に領収させていただきました。		

版(MO)449

中国電力株式会社

電 気 料 金 領 収 証			
國本 卓也 様			
ご契約番号	6160-85021101-1	令和 3年 3月分	
ご契約種別	スマートコース	領収金額	8,874円
		うち消費税等相当額	806円
印紙税申告納付につき広島県税務署承認済	◎上記金額をご指定口座から 3月 11日に領収させていただきました。		

版(MO)449

中国電力株式会社

電 気 料 金 領 収 証			
國本 卓也 様			
ご契約番号	6160-85021102-1	令和 3年 3月分	
ご契約種別	スマートコース	領収金額	1,105円
		うち消費税等相当額	100円
印紙税申告納付につき広島県税務署承認済	◎上記金額をご指定口座から 3月 11日に領収させていただきました。		

版(MO)449

中国電力株式会社

費目別支出内容一覧表

議員名 国本 卓也

費目	調査研究費・研修費・会議費・資料費 広報費・ 事務所費 ・事務費・人件費			整理番号	3-1
事業内容	事務所 光熱費 (上下水道料・灯油・ガス代)				
経費内訳	項目	金額(円)	充当額(円)	内容	
	上下水道料	6,336	2,095	5/29(6,336-2,146)他事業所と併用	
	上下水道料	6,336	3,168	7/31	
	上下水道料	6,336	3,168	9/30	
	上下水道料	6,336	3,168	11/30	
	上下水道料	6,336	3,168	1/29	
	上下水道料	6,336	3,168	3/31	
		(38,016)	(17,935)		
	灯油	1,540	770	11/20	
	灯油	1,560	780	11/29	
	灯油	1,404	702	12/16	
	灯油	1,520	760	12/26	
	灯油	1,560	780	1/4	
		(7,584)	(3,792)		
	ガス代	3,167	1,583	3/29	
		(3,167)	(1,583)		
	《合計》	48,767	23,310		
按分割合 積算根拠	<u>政務活動 (50%)</u> 政務活動 (50%) + その他の活動 (50%) ※支出ごとに按分 (1円未満切捨て)				

- 注) 1 【全費目】注) 2を除く全ての費目の支出について、本一覧表を作成すること
報告に関しては、支出の種類(例:ガソリン、携帯電話代)ごとに1年分まとめて報告しても差し支えない
- 2 【調査研究費、研修費】公共交通機関利用料を支出した視察及び受講料(公共交通機関利用料を含む)を支出した研修については、別様式の「国内・海外視察、研修報告書」により報告すること
- 3 【広報費】広報紙は、経費内訳の内容欄に印刷・送付部数を記入すること
- 4 【事務所費】自己が所有する事務所に対する賃貸料は充当不可、事務所要件を満たさない場合は充当不可
- 5 【人件費】生計を一にする親族雇用は充当不可
- 6 領収書等は、別途「領収書等添付票」に添付すること

領収書等添付票

費目	事務所費	整理番号	3-2
----	------	------	-----

【領収書その他の書面の添付欄】



水道料金・下水道使用料 納入済証明書

使用者番号 1074261-03
 氏名・名称 國本 卓也 様
 住 所 田布施町下田布施216-10 田熊ビル
 (天 神)

令和2年4月～令和3年3月水道料金・下水道使用料は、下記のとおりであることを証明いたします。

年 月	水 量 (m3)	納付額 (円)	納付日	備 考
令和 2年 5月	水道料金	3,344	令和 2年 5月 29日	
	下水道使用料	2,992	令和 2年 5月 29日	
令和 2年 7月	水道料金	3,344	令和 2年 7月 31日	
	下水道使用料	2,992	令和 2年 7月 31日	
令和 2年 9月	水道料金	3,344	令和 2年 9月 30日	
	下水道使用料	2,992	令和 2年 9月 30日	
令和 2年 11月	水道料金	3,344	令和 2年 11月 30日	
	下水道使用料	2,992	令和 2年 11月 30日	
令和 3年 1月	水道料金	3,344	令和 3年 1月 29日	
	下水道使用料	2,992	令和 3年 1月 29日	
令和 3年 3月	水道料金	3,344	令和 3年 3月 31日	
	下水道使用料	2,992	令和 3年 3月 31日	

令和 3年 4月 5日

田布施・平生水道企業団

企業長 東 浩



領収書等添付票

費目	事務所費	整理番号	3-3
----	------	------	-----

【領収書その他の書面の添付欄】

領収書等に宛名の無いものは、国本卓也宛てに相違ありません。

ENEOS

納品書(領収書)
2020年11月20日 19:13

売上
エネオス カード がいの 様
トク
提供カード
車両番号 実車番
0117-00
灯油 20.00L P-32 * 77円 ¥1,540
合計 ¥1,540
(消費税10%対象 ¥1,540
内消費税等 ¥140)
クレジット支払
Mastercard
有効期限: XX/XX NC IC
支払方法:一括払い
承認番号: 4717381

高山エネルギー株式会社
D Dセルフ光中央SS
山口県 光市中央4丁目2-7
TEL:0833-71-0028 SS-B40264
レシートNo 6027-12
デ-番号1992-1994
外通番17-60348
998精工イコ 2020/11/20

ENEOS

納品書(領収書)
2020年11月29日 19:04

売上
現金フリー 様 M
35326-900100-459
現金フリー
車両番号 実車番
灯油 20.00L P-20 * 78円 ¥1,560
合計 ¥1,560
(消費税10%対象 ¥1,560
内消費税等 ¥142)
お預り ¥1,664
お釣り ¥104

項までお買上げの場合は領収書にのみ記して頂きます。

山田石油サービス株式会社
D Dセルフ田布施SS
山口県 熊毛郡 田布施
波野原河内327-5
TEL:0820-52-2259 SS-035326
レシートNo 6863-08 デ-番号9651-9652
004熊本 熊 2020/11/30

ENEOS

納品書(領収書)
2020年12月16日 09:49

売上
現金フリー 様 M
35326-900100-459
現金フリー
車両番号 実車番
灯油 18.00L P-19 * 78円 ¥1,404
合計 ¥1,404
(消費税10%対象 ¥1,404
内消費税等 ¥128)
お預り ¥1,405
お釣り ¥1

項までお買上げの場合は領収書にのみ記して頂きます。

山田石油サービス株式会社
D Dセルフ田布施SS
山口県 熊毛郡 田布施
波野原河内327-5
TEL:0820-52-2259 SS-035326
レシートNo 2772-07 デ-番号3749-3750
003熊本 麻由 2020/12/16

EneJet

納品書(領収書)
2020年12月26日 20:47

かりん税にも消費税が課税されて
います。

売上
エネオス カード がいの 様
トク
提供カード
車両番号 実車番
灯油 20.00L P-14 * 76円 ¥1,520
合計 ¥1,520
(消費税10%対象 ¥1,520
内消費税等 ¥138)
クレジット支払
Mastercard
有効期限: XX/XX NC IC
支払方法:一括払い
承認番号: 4717665

項までお買上げの場合は領収書にのみ記して頂きます。

株式会社田布施高山石油
セルフ田布施SS
山口県 熊毛郡 田布施
大字下田布施383-1
TEL:0820-52-2815 SS-B40269
レシートNo 4509-08 デ-番号9334-9336
外通番17-38133
099セルフ 2020/12/26

ENEOS

納品書(領収書)
2021年01月04日 20:37

売上
エネオス カード がいの 様
トク
提供カード
車両番号 実車番
0117-00
灯油 20.00L P-19 * 78円 ¥1,560
合計 ¥1,560
(消費税10%対象 ¥1,560
内消費税等 ¥142)
クレジット支払
Mastercard
有効期限: XX/XX NC IC
支払方法:一括払い
承認番号: 4717551

項までお買上げの場合は領収書にのみ記して頂きます。

消費税は領収書の控えにのみ記して頂きます。

山田石油サービス株式会社
D Dセルフ田布施SS
山口県 熊毛郡 田布施
波野原河内327-5
TEL:0820-52-2259 SS-035326
レシートNo 1267-07 デ-番号3811-3813
外通番17-66798
003熊本 麻由 2021/01/05

費目別支出内容一覧表

議員名 国本 卓也

費目	調査研究費・研修費・会議費・資料費 広報費・事務所費・ 事務費 ・人件費			整理番号	1-1
事業内容	固定電話使用料				
経費内訳	項目	金額(円)	充当額(円)	内容	
	4月	7,972	3,986	4/30	
	5月	7,570	3,785	6/1	
	6月	8,047	4,023	6/30	
	7月	7,601	3,800	7/31	
	8月	7,834	3,917	8/31	
	9月	7,717	3,858	9/30	
	10月	7,733	3,866	11/2	
	11月	7,713	3,856	11/30	
	12月	7,891	3,945	1/4	
	1月	7,715	3,857	2/1	
	2月	7,988	3,994	3/1	
	3月	7,825	3,912	3/31	
	《合計》	93,606	46,799		
按分割合 積算根拠	政務活動 (50%) 政務活動 (50%) + その他の活動 (50%) ※項目ごとに按分 (1円未満切捨て)				

- 注) 1 【全費目】注) 2を除く全ての費目の支出について、本一覧表を作成すること
報告に関しては、支出の種類(例:ガソリン、携帯電話代)ごとに1年分まとめて報告しても差し支えない
- 2 【調査研究費、研修費】公共交通機関利用料を支出した視察及び受講料(公共交通機関利用料を含む)を支出した研修については、別様式の「国内・海外視察、研修報告書」により報告すること
- 3 【広報費】広報紙は、経費内訳の内容欄に印刷・送付部数を記入すること
- 4 【事務所費】自己が所有する事務所に対する賃貸料は充当不可、事務所要件を満たさない場合は充当不可
- 5 【人件費】生計を一にする親族雇用は充当不可
- 6 領収書等は、別途「領収書等添付票」に添付すること

領収書等添付票

費目	事務費	整理番号	1-2
----	------------	------	-----

【領収書その他の書面の添付欄】

NTTファイナンス株式会社 電信料金等領収証
(ドコモご利用分)

お客様番号 (BILLING NUMBER) [REDACTED]

ご請求先氏名 (CUSTOMER NAME)
岡本 幸也様

下記、ご利用料金を口座振替により領収いたしました。
The following amount was transferred from your account. (2020年5月15日発行)

2020年4月ご請求分 (2020年4月30日振替)	2020年5月ご請求分 (2020年5月15日振替)
領収金額 (AMOUNT RECEIVED)	7,972円
金融機関名 [REDACTED]	金融機関名 [REDACTED]
口座番号 [REDACTED]	口座番号 [REDACTED]

印紙税申告納付につき
税務署承認済

NTTファイナンス株式会社
〒108-0075
東京都港区港南1-2-70

※振替日に振替が出来なかった場合は延滞利息を加算させていただく場合があります。
※口座振替をご利用のお客様で、振替日に振替できなかった場合は、原則として、ご請求月の翌月15日に再度振替させていただきます。なお、振替日が土曜・日曜・祝日の場合は、翌営業日に振替させていただきます。

社用コード 01902896-EG741596656#

NTTファイナンス株式会社 電信料金等領収証
(ドコモご利用分)

お客様番号 (BILLING NUMBER) [REDACTED]

ご請求先氏名 (CUSTOMER NAME)
岡本 幸也様

下記、ご利用料金を口座振替により領収いたしました。
The following amount was transferred from your account. (2020年6月14日発行)

2020年5月ご請求分 (2020年5月31日振替)	2020年6月ご請求分 (2020年6月14日振替)
領収金額 (AMOUNT RECEIVED)	7,570円
金融機関名 [REDACTED]	金融機関名 [REDACTED]
口座番号 [REDACTED]	口座番号 [REDACTED]

印紙税申告納付につき
税務署承認済

NTTファイナンス株式会社
〒108-0075
東京都港区港南1-2-70

※振替日に振替が出来なかった場合は延滞利息を加算させていただく場合があります。
※口座振替をご利用のお客様で、振替日に振替できなかった場合は、原則として、ご請求月の翌月15日に再度振替させていただきます。なお、振替日が土曜・日曜・祝日の場合は、翌営業日に振替させていただきます。

社用コード 02118384-EG741678264#

NTTファイナンス株式会社 電信料金等領収証
(ドコモご利用分)

お客様番号 (BILLING NUMBER) [REDACTED]

ご請求先氏名 (CUSTOMER NAME)
岡本 幸也様

下記、ご利用料金を口座振替により領収いたしました。
The following amount was transferred from your account. (2020年7月13日発行)

2020年6月ご請求分 (2020年6月30日振替)	2020年7月ご請求分 (2020年7月13日振替)
領収金額 (AMOUNT RECEIVED)	8,047円
金融機関名 [REDACTED]	金融機関名 [REDACTED]
口座番号 [REDACTED]	口座番号 [REDACTED]

印紙税申告納付につき
税務署承認済

NTTファイナンス株式会社
〒108-0075
東京都港区港南1-2-70

※振替日に振替が出来なかった場合は延滞利息を加算させていただく場合があります。
※口座振替をご利用のお客様で、振替日に振替できなかった場合は、原則として、ご請求月の翌月15日に再度振替させていただきます。なお、振替日が土曜・日曜・祝日の場合は、翌営業日に振替させていただきます。

社用コード 01902304-EG741596264#

NTTファイナンス株式会社 電信料金等領収証
(ドコモご利用分)

お客様番号 (BILLING NUMBER) [REDACTED]

ご請求先氏名 (CUSTOMER NAME)
岡本 幸也様

下記、ご利用料金を口座振替により領収いたしました。
The following amount was transferred from your account. (2020年8月13日発行)

2020年7月ご請求分 (2020年7月31日振替)	2020年8月ご請求分 (2020年8月13日振替)
領収金額 (AMOUNT RECEIVED)	7,601円
金融機関名 [REDACTED]	金融機関名 [REDACTED]
口座番号 [REDACTED]	口座番号 [REDACTED]

印紙税申告納付につき
税務署承認済

NTTファイナンス株式会社
〒108-0075
東京都港区港南1-2-70

※振替日に振替が出来なかった場合は延滞利息を加算させていただく場合があります。
※口座振替をご利用のお客様で、振替日に振替できなかった場合は、原則として、ご請求月の翌月15日に再度振替させていただきます。なお、振替日が土曜・日曜・祝日の場合は、翌営業日に振替させていただきます。

社用コード 02110972-EG741678692#

領収書等添付票

費目	事務費	整理番号	1-3
----	------------	------	-----

【領収書その他の書面の添付欄】

NTTファイナンス株式会社 電話料金等料金集約証 (ドコモご利用分)

お客様電話番号 (BILLING NUMBER) [REDACTED]

ご請求先氏名 (CUSTOMER NAME) 関本 亮也様

下記、ご利用料金を口座振替により領収いたしました。
The following amount was transferred from your account. (2020年9月14日発行)

2020年8月ご請求分	(2020年8月31日振替)
領収金額 (AMOUNT RECEIVED)	7,834円
金融機関名 (BANK/POST OFFICE)	*****
口座番号 (ACCOUNT)	*****

印紙税申告納付につき差
税務署承認済

NTTファイナンス株式会社
〒108-0075
東京都港区港南1-2-70

NTTファイナンス株式会社 電話料金等料金集約証 (ドコモご利用分)

お客様電話番号 (BILLING NUMBER) [REDACTED]

ご請求先氏名 (CUSTOMER NAME) 関本 亮也様

下記、ご利用料金を口座振替により領収いたしました。
The following amount was transferred from your account. (2020年10月13日発行)

2020年9月ご請求分	(2020年9月30日振替)
領収金額 (AMOUNT RECEIVED)	7,717円
金融機関名 (BANK/POST OFFICE)	*****
口座番号 (ACCOUNT)	*****

印紙税申告納付につき差
税務署承認済

NTTファイナンス株式会社
〒108-0075
東京都港区港南1-2-70

※振替日に振替が出来なかった場合は延滞利息を加算させていただきます場合があります。
※口座振替をご利用のお客様で、振替日に振替できなかった場合は、原則として、ご請求月の翌月15日に再度振替させていただきます。なお、振替日が土曜・日曜・祝日の場合は、翌営業日に振替させていただきます。

社用コード 01907619-E6741601559#

※振替日に振替が出来なかった場合は延滞利息を加算させていただきます場合があります。
※口座振替をご利用のお客様で、振替日に振替できなかった場合は、原則として、ご請求月の翌月15日に再度振替させていただきます。なお、振替日が土曜・日曜・祝日の場合は、翌営業日に振替させていただきます。

社用コード 02116329-E6741676229#

NTTファイナンス株式会社 電話料金等料金集約証 (ドコモご利用分)

お客様電話番号 (BILLING NUMBER) [REDACTED]

ご請求先氏名 (CUSTOMER NAME) 関本 亮也様

下記、ご利用料金を口座振替により領収いたしました。
The following amount was transferred from your account. (2020年11月13日発行)

2020年10月ご請求分	(2020年10月31日振替)
領収金額 (AMOUNT RECEIVED)	7,733円
金融機関名 (BANK/POST OFFICE)	*****
口座番号 (ACCOUNT)	*****

印紙税申告納付につき差
税務署承認済

NTTファイナンス株式会社
〒108-0075
東京都港区港南1-2-70

NTTファイナンス株式会社 電話料金等料金集約証 (ドコモご利用分)

お客様電話番号 (BILLING NUMBER) [REDACTED]

ご請求先氏名 (CUSTOMER NAME) 関本 亮也様

下記、ご利用料金を口座振替により領収いたしました。
The following amount was transferred from your account. (2020年12月14日発行)

2020年11月ご請求分	(2020年11月30日振替)
領収金額 (AMOUNT RECEIVED)	7,718円
金融機関名 (BANK/POST OFFICE)	*****
口座番号 (ACCOUNT)	*****

印紙税申告納付につき差
税務署承認済

NTTファイナンス株式会社
〒108-0075
東京都港区港南1-2-70

※振替日に振替が出来なかった場合は延滞利息を加算させていただきます場合があります。
※口座振替をご利用のお客様で、振替日に振替できなかった場合は、原則として、ご請求月の翌月15日に再度振替させていただきます。なお、振替日が土曜・日曜・祝日の場合は、翌営業日に振替させていただきます。

社用コード 01905824-E6741599764#

※振替日に振替が出来なかった場合は延滞利息を加算させていただきます場合があります。
※口座振替をご利用のお客様で、振替日に振替できなかった場合は、原則として、ご請求月の翌月15日に再度振替させていただきます。なお、振替日が土曜・日曜・祝日の場合は、翌営業日に振替させていただきます。

社用コード 02106163-E6741666103#

領収書等添付票

費目	事務費	整理番号	1-4
----	------------	------	-----

【領収書その他の書面の添付欄】

領収書等に宛名の無いものは、国本卓也宛てに相違ありません。



03-02-01 071 RT	*7,715 ト〇〇円
03-03-01 071 RT	*7,988 ト〇〇円
103-03-31 071 RT	*7,825 ト〇〇円

費目別支出内容一覧表

議員名 国本 卓也

費目	調査研究費・研修費・会議費・資料費 広報費・事務所費(事務費)・人件費	整理番号	2-1	
事業内容	事務機器リース代 (NTTビジネス αB1 リース期間R1.10~R8.10)			
経費内訳	項目	金額(円)	充当額(円)	内容
	R2.4月~R3.3月分	113,124	56,562	9,427円/月×12ヶ月×1/2
	《合計》	113,124	56,562	
按分割合 積算根拠	政務活動 (50%) 政務活動 (50%) + その他の活動 (50%)			

- 注) 1 【全費目】注) 2を除く全ての費目の支出について、本一覧表を作成すること
報告に関しては、支出の種類(例: ガソリン、携帯電話代)ごとに1年分まとめて報告しても差し支えない
- 2 【調査研究費、研修費】公共交通機関利用料を支出した視察及び受講料(公共交通機関利用料を含む)を支出した研修については、別様式の「国内・海外視察、研修報告書」により報告すること
- 3 【広報費】広報紙は、経費内訳の内容欄に印刷・送付部数を記入すること
- 4 【事務所費】自己が所有する事務所に対する賃貸料は充当不可、事務所要件を満たさない場合は充当不可
- 5 【人件費】生計を一にする親族雇用は充当不可
- 6 領収書等は、別途「領収書等添付票」に添付すること

領収書等添付票

費目	事務費	整理番号	2-2
【領収書その他の書面の添付欄】			
領収書等に宛名の無いものは、国本卓也宛てに相違ありません。			
	02-04-27 071 RT	*9,427	NTTファイナンス(カ)
	02-05-25 071 RT	*9,427	NTTファイナンス(カ)
	02-06-25 071 RT	*9,427	NTTファイナンス(カ)
	02-07-27 071 RT	*9,427	NTTファイナンス(カ)
	02-08-25 071 RT	*9,427	NTTファイナンス(カ)
	02-09-25 071 RT	*9,427	NTTファイナンス(カ)
	02-10-26 071 RT	*9,427	NTTファイナンス(カ)
	02-11-25 071 RT	*9,427	NTTファイナンス(カ)
	02-12-25 071 RT	*9,427	NTTファイナンス(カ)
	03-01-25 071 RT	*9,427	NTTファイナンス(カ)
	03-02-25 071 RT	*9,427	NTTファイナンス(カ)
	03-03-25 071 RT	*9,427	NTTファイナンス(カ)

費目別支出内容一覧表

議員名 国本 卓也

費目	調査研究費・研修費・会議費・資料費 広報費・事務所費・ 事務費 ・人件費			整理番号	3-1
事業内容	日本放送 受信料 (R2/4月~R3/3月)				
経費内訳	項目	金額(円)	充当額(円)	内容	
	NHK受信料	7,190	3,595	4/27	
	〃	7,015	3,507	10/26	
		《合計》	14,205	7,102	
按分割合 積算根拠	政務活動 (50%) 政務活動 (50%) + その他の活動 (50%) ※項目ごとに按分 (1円未満切捨て)				

- 注) 1 【全費目】注) 2を除く全ての費目の支出について、本一覧表を作成すること
報告に関しては、支出の種類(例: ガソリン、携帯電話代)ごとに1年分まとめて報告しても差し支えない
- 2 【調査研究費、研修費】公共交通機関利用料を支出した視察及び受講料(公共交通機関利用料を含む)を支出した研修については、別様式の「国内・海外視察、研修報告書」により報告すること
- 3 【広報費】広報紙は、経費内訳の内容欄に印刷・送付部数を記入すること
- 4 【事務所費】自己が所有する事務所に対する賃貸料は充当不可、事務所要件を満たさない場合は充当不可
- 5 【人件費】生計を一にする親族雇用は充当不可
- 6 領収書等は、別途「領収書等添付票」に添付すること

領収書等添付票

費目	事務費	整理番号	3-2								
【領収書その他の書面の添付欄】											
<div style="display: flex; justify-content: space-around;"> <div style="width: 45%; border: 1px solid black; padding: 5px;"> <p style="text-align: center;">NHK 放送受信料領収証</p> <p>國本 卓也 様 お客様番号 394-4452-776 振替日 令和 2年 4月27日</p> <table border="1" style="width: 100%; border-collapse: collapse;"> <tr> <td style="width: 50%; font-size: small;">領収金額(消費税を含みます) 7,190 円</td> <td style="width: 50%; font-size: small;">お支払期間 令和 2年 4月 ~ 令和 2年 9月</td> </tr> <tr> <td colspan="2" style="font-size: small;">件数 地上契約 1</td> </tr> </table> <p style="font-size: small;">取扱金融機関 口座番号等の表示を希望されるお客様はご連絡ください</p> <p style="text-align: right; font-size: small;">次回振替予定日 令和 2年10月26日</p> <p style="font-size: x-small; text-align: center;">上記放送受信料を口座振替により領収いたしました。</p> <p style="text-align: center;">日本放送協会 </p> </div> <div style="width: 45%; border: 1px solid black; padding: 5px;"> <p style="text-align: center;">NHK 放送受信料領収証</p> <p>國本 卓也 様 お客様番号 394-4452-776 振替日 令和 2年10月26日</p> <table border="1" style="width: 100%; border-collapse: collapse;"> <tr> <td style="width: 50%; font-size: small;">領収金額(消費税を含みます) 7,015 円</td> <td style="width: 50%; font-size: small;">お支払期間 令和 2年10月 ~ 令和 3年 3月</td> </tr> <tr> <td colspan="2" style="font-size: small;">件数 地上契約 1</td> </tr> </table> <p style="font-size: small;">取扱金融機関 口座番号等の表示を希望されるお客様はご連絡ください</p> <p style="text-align: right; font-size: small;">次回振替予定日 令和 3年 4月26日</p> <p style="font-size: x-small; text-align: center;">上記放送受信料を口座振替により領収いたしました。</p> <p style="text-align: center;">日本放送協会 </p> </div> </div>				領収金額(消費税を含みます) 7,190 円	お支払期間 令和 2年 4月 ~ 令和 2年 9月	件数 地上契約 1		領収金額(消費税を含みます) 7,015 円	お支払期間 令和 2年10月 ~ 令和 3年 3月	件数 地上契約 1	
領収金額(消費税を含みます) 7,190 円	お支払期間 令和 2年 4月 ~ 令和 2年 9月										
件数 地上契約 1											
領収金額(消費税を含みます) 7,015 円	お支払期間 令和 2年10月 ~ 令和 3年 3月										
件数 地上契約 1											
<div style="display: flex; justify-content: space-between;"> <div style="width: 45%;"> <p style="font-size: x-small;">NHKホームページ パソコン http://nhk.jp スマートフォン</p> <p style="font-size: x-small;">お問い合わせ先 (電話番号のかけ間違いのないようご注意ください。)</p> <p>受信料関係のお問い合わせ 0570-077-077 転送等のお届け(フリーダイヤル) 0120-151515 放送番組についてのご照会 083-921-3733</p> <p style="font-size: x-small;">転居や衛星契約への変更のお届けは、インターネットをご利用ください。 http://nhk.jp/jushinryo (24時間)より受付可能(手数料がかかります。)</p> <p style="font-size: x-small;">IP電話等をご使用の方で、フリーダイヤル等ご利用いただけない場合は、050-3786-5003をご利用ください。</p> <p style="text-align: center;">受信料のお支払いありがとうございました。</p> </div> <div style="width: 45%;"> <p style="font-size: x-small;">NHKホームページ パソコン http://nhk.jp スマートフォン</p> <p style="font-size: x-small;">お問い合わせ先 (電話番号のかけ間違いのないようご注意ください。)</p> <p>受信料関係のお問い合わせ 0570-077-077 転送等のお届け(フリーダイヤル) 0120-151515 放送番組についてのご照会 083-921-3733</p> <p style="font-size: x-small;">転居や衛星契約への変更のお届けは、インターネットをご利用ください。 http://nhk.jp/jushinryo (24時間)より受付可能(手数料がかかります。)</p> <p style="font-size: x-small;">IP電話等をご使用の方で、フリーダイヤル等ご利用いただけない場合は、050-3786-5003をご利用ください。</p> <p style="text-align: center;">受信料のお支払いありがとうございました。</p> </div> </div>											

費目別支出内容一覧表

議員名 国本 卓也

費目	調査研究費・研修費・会議費・資料費 広報費・事務所費・ 事務費 ・人件費			整理番号	4-1
事業内容	北へ料				
経費内訳	項目	金額(円)	充当額(円)	内容	
	4月	6,050	3,025	5/25	
	5月	5,032	2,516	6/25	
	6月	7,403	3,701	7/27	
	7月	3,938	1,969	8/25	
	8月	2,178	1,089	9/25	
	9月	3,085	1,542	10/26	
	10月	3,113	1,556	11/25	
	11月	3,597	1,798	12/25	
	12月	4,763	2,381	1/26	
	1月	4,796	2,398	2/25	
	2月	7,513	3,756	3/25	
	3月	5,159	2,579	3/31	
	《合計》	56,627	28,310		
按分割合 積算根拠	政務活動 (50%) 政務活動 (50%) + その他の活動 (50%) ※支出ごとに按分 (1円未満切捨て)				

- 注) 1 【全費目】注) 2を除く全ての費目の支出について、本一覧表を作成すること
報告に関しては、支出の種類(例：ガソリン、携帯電話代)ごとに1年分まとめて報告しても差し支えない
- 2 【調査研究費、研修費】公共交通機関利用料を支出した視察及び受講料(公共交通機関利用料を含む)を支出した研修については、別様式の「国内・海外視察、研修報告書」により報告すること
- 3 【広報費】広報紙は、経費内訳の内容欄に印刷・送付部数を記入すること
- 4 【事務所費】自己が所有する事務所に対する賃貸料は充当不可、事務所要件を満たさない場合は充当不可
- 5 【人件費】生計を一にする親族雇用は充当不可
- 6 領収書等は、別途「領収書等添付票」に添付すること

領収書等添付票

費目	事務費	整理番号	4-2
----	------------	------	-----

【領収書その他の書面の添付欄】

領 収 書 №100956

国本たや事務所 様

金額	46050	<table style="width:100%; border-collapse: collapse;"> <tr><td style="width:10%;">現金</td><td style="width:10%;"></td><td style="width:10%;"></td><td style="width:10%;"></td><td style="width:10%;"></td><td style="width:10%;"></td></tr> <tr><td>小切手</td><td></td><td></td><td></td><td></td><td></td></tr> <tr><td>振込</td><td></td><td></td><td></td><td></td><td style="text-align: center;">✓</td></tr> <tr><td>相殺</td><td></td><td></td><td></td><td></td><td></td></tr> <tr><td>約束手形</td><td></td><td></td><td></td><td></td><td></td></tr> </table>	現金						小切手						振込					✓	相殺						約束手形					
現金																																
小切手																																
振込					✓																											
相殺																																
約束手形																																

用し 4/1分 コピー料

令和 〇年 〇月 〇日

上記の金額正に領収致しました。



株式会社 **モリイケ**

取締役社長 印川金太郎
山口県 〇〇〇〇〇〇
番 〇〇〇(022)0111(代表)

※社印、代表者印無きもの、金額を訂正したものは無効※

ご利用明細 山口銀行

当座、山口銀行をご利用いただきありがとうございます。
ただしはお取引いただきました明細は下記のとおりでございます。

お取引日	お取引内容	IC
02-06-25	お支払	IC
取引支店	口座番号	071-*****
取引金額	お取引金額	¥5,032
コード	時刻	1338
(ご案内)	取引種別	0224
	手数料	¥0
	おつり	

お振込内容

カ)モリイケ 様へ

ご依頼人
クニモト タクヤ 様

ご利用明細 山口銀行

当座、山口銀行をご利用いただきありがとうございます。
ただしはお取引いただきました明細は下記のとおりでございます。

お取引日	お取引内容	IC
02-07-27	お支払	IC
取引支店	口座番号	071-*****
取引金額	お取引金額	¥7,403
コード	時刻	1019
(ご案内)	取引種別	0083
	手数料	¥0
	おつり	

お振込内容

カ)モリイケ 様へ

ご依頼人
クニモト タクヤ 様

ご利用明細 山口銀行

当座、山口銀行をご利用いただきありがとうございます。
ただしはお取引いただきました明細は下記のとおりでございます。

お取引日	お取引内容	IC
02-08-25	お支払	IC
取引支店	口座番号	071-*****
取引金額	お取引金額	¥3,938
コード	時刻	0950
(ご案内)	取引種別	0117
	手数料	¥0
	おつり	

お振込内容

カ)モリイケ 様へ

ご依頼人
クニモト タクヤ 様

ご利用明細 山口銀行

当座、山口銀行をご利用いただきありがとうございます。
ただしはお取引いただきました明細は下記のとおりでございます。

お取引日	お取引内容	IC
02-09-25	お支払	IC
取引支店	口座番号	071-*****
取引金額	お取引金額	¥2,178
コード	時刻	1134
(ご案内)	取引種別	0174
	手数料	¥0
	おつり	

お振込内容

カ)モリイケ 様へ

ご依頼人
クニモト タクヤ 様

ご利用明細 山口銀行

当座、山口銀行をご利用いただきありがとうございます。
ただしはお取引いただきました明細は下記のとおりでございます。

お取引日	お取引内容	IC
02-10-26	お支払	IC
取引支店	口座番号	071-*****
取引金額	お取引金額	¥3,085
コード	時刻	1252
(ご案内)	取引種別	0267
	手数料	¥0
	おつり	

お振込内容

カ)モリイケ 様へ

ご依頼人
クニモト タクヤ 様

領収書等添付票

費目	事務費	整理番号	4-3
----	------------	------	-----

【領収書その他の書面の添付欄】

山口銀行

ご利用明細
毎度、山口銀行をご利用いただきありがとうございます。
ただし、お取引いただきました明細は下記のとおりでございます。

お取引日	お取引内容		IC
02-11-25	お支払		
取引番号	口座番号		
071	*****		
お取引金額			
11,980.01	¥3,113		
コード	時刻	お取引種別	
	1015		
(ご案内) 取引種別	手数料	おつり	
0127	¥0		

お振込内容
カモリイテ 様へ
ご依頼人
クニモト タクヤ 様

山口銀行

ご利用明細
毎度、山口銀行をご利用いただきありがとうございます。
ただし、お取引いただきました明細は下記のとおりでございます。

お取引日	お取引内容		IC
02-12-25	お支払		
取引番号	口座番号		
071	*****		
お取引金額			
53,027.01	¥3,597		
コード	時刻	お取引種別	
	1007		
(ご案内) 取引種別	手数料	おつり	
0129	¥0		

お振込内容
カモリイテ 様へ
ご依頼人
クニモト タクヤ 様

山口銀行

ご利用明細
毎度、山口銀行をご利用いただきありがとうございます。
ただし、お取引いただきました明細は下記のとおりでございます。

お取引日	お取引内容		IC
03-01-26	お支払		
取引番号	口座番号		
071	*****		
お取引金額			
53,767.01	¥4,763		
コード	時刻	お取引種別	
	0511		
(ご案内) 取引種別	手数料	おつり	
0094	¥0		

お振込内容
カモリイテ 様へ
ご依頼人
クニモト タクヤ 様

山口銀行

ご利用明細
毎度、山口銀行をご利用いただきありがとうございます。
ただし、お取引いただきました明細は下記のとおりでございます。

お取引日	お取引内容		IC
03-02-25	お支払		
取引番号	口座番号		
071	*****		
お取引金額			
53,277.01	¥4,796		
コード	時刻	お取引種別	
	1014		
(ご案内) 取引種別	手数料	おつり	
0117	¥0		

お振込内容
カモリイテ 様へ
ご依頼人
クニモト タクヤ 様

山口銀行

ご利用明細
毎度、山口銀行をご利用いただきありがとうございます。
ただし、お取引いただきました明細は下記のとおりでございます。

お取引日	お取引内容		IC
03-03-25	お支払		
取引番号	口座番号		
071	*****		
お取引金額			
11,277.01	¥7,513		
コード	時刻	お取引種別	
	1054		
(ご案内) 取引種別	手数料	おつり	
0139	¥0		

お振込内容
カモリイテ 様へ
ご依頼人
クニモト タクヤ 様

山口銀行

ご利用明細
毎度、山口銀行をご利用いただきありがとうございます。
ただし、お取引いただきました明細は下記のとおりでございます。

お取引日	お取引内容		IC
03-03-31	お支払		
取引番号	口座番号		
071	*****		
お取引金額			
53,124.01	¥5,159		
コード	時刻	お取引種別	
	0921		
(ご案内) 取引種別	手数料	おつり	
0059	¥0		

お振込内容
カモリイテ 様へ
ご依頼人
クニモト タクヤ 様

費目別支出内容一覧表

議員名 国本 卓也

費目	調査研究費・研修費・会議費・資料費 広報費・事務所費・ 事務費 ・人件費			整理番号	5-1
事業内容	文具・茶菓代				
経費内訳	項目	金額(円)	充当額(円)	内容	
	トナ-	26,202	13,101		
	茶菓代	40,002	19,877	(40,002-対象外248) × 1/2	
		《合計》	66,204	32,978	
按分割合 積算根拠	政務活動 (50%)		※対象外は控除し按分		
	政務活動 (50%) + その他の活動 (50%)		※項目ごとに按分 (1円未満切捨て)		

- 注) 1 【全費目】注) 2を除く全ての費目の支出について、本一覧表を作成すること
報告に関しては、支出の種類(例：ガソリン、携帯電話代)ごとに1年分まとめて報告しても差し支えない
- 2 【調査研究費、研修費】公共交通機関利用料を支出した視察及び受講料(公共交通機関利用料を含む)を支出した研修については、別様式の「国内・海外視察、研修報告書」により報告すること
- 3 【広報費】広報紙は、経費内訳の内容欄に印刷・送付部数を記入すること
- 4 【事務所費】自己が所有する事務所に対する賃貸料は充当不可、事務所要件を満たさない場合は充当不可
- 5 【人件費】生計を一にする親族雇用は充当不可
- 6 領収書等は、別途「領収書等添付票」に添付すること

領収書等添付票

費目	事務費	整理番号	5-2
----	-----	------	-----

【領収書その他の書面の添付欄】

山口銀行
ご利用明細
 尚ほ、山口銀行をご利用いただきありがとうございます。
 不たいませらばご返信いただきました明細は下記のとおりでございます。

お取引日	02-12-25	お取引内容	お支払 1C
お取引場所	07	口座番号	*****
お取引時間	53024	お取引金額	¥26,202
コード	1006	お取引手数料	おつり
(ご案内) 振込手数料	0126	手数料	¥0

お振込内容

カジノキヤト キモト 様へ

 ご依頼人
 カジノキヤト 様

領収書等添付票

費目	事務費	整理番号	5-3
----	-----	------	-----

【領収書その他の書面の添付欄】

領収書等に宛名の無いものは、国本卓也宛てに相違ありません。

毎日安い!
ディスカウント ドラッグ
コスモス

田布施店 TEL0820-51-2205

営業時間10:00~21:00迄

●はレシート・クーポン税制対象商品です
※領収書の再発行は致しません
ので大切に保管してください。
財布等で保管戴く場合、印刷面を
内側に折って保管願います。

領 収 証

2020年04月03日(金) No.0005

未読

¥3,856-

上記正に領収しました(消費税等
285円を含みます)

担当者 No649

内*甘さほんのり 甘納豆	¥396
21 x 単198	
内*クレマトップ	¥672
43 x 単168	
内*知覧茶プレミアムティー	¥796
21 x 単398	
内*珈琲専門店用 モカブレ	¥996
21 x 単498	
内*珈琲専門店用 スペシャ	¥996
21 x 単498	

(08%対象 ¥3,856 内税 ¥285)
*は軽減税率8%適用商品

合計 ¥3,856
(内税 ¥285)

お預り ¥10,056
お釣り ¥6,200

食品等の返品はお受け致しかねます
ご理解をお願いいたします。
ご来店ありがとうございます。

No.4898 12点買 10:12PM

毎日安い!
ディスカウント ドラッグ
コスモス

田布施店 TEL0820-51-2205

営業時間10:00~21:00迄

●はレシート・クーポン税制対象商品です
※領収書の再発行は致しません
ので大切に保管してください。
財布等で保管戴く場合、印刷面を
内側に折って保管願います。

領 収 証

2020年05月22日(金) No.0004

未読

¥3,204-

上記正に領収しました(消費税等
239円を含みます)

担当者 No962

内*おーいお茶 緑茶	¥234
31 x 単78	
内*爽健美茶	¥148
内*クレマトップ	¥336
21 x 単168	
内*コーヒーフィルター10	¥196
21 x 単98	
内*知覧茶プレミアムティー	¥796
21 x 単398	
内*珈琲専門店用 モカブレ	¥1,494
31 x 単498	

(10%対象 ¥196 内税 ¥17)
(08%対象 ¥3,008 内税 ¥222)
*は軽減税率8%適用商品

合計 ¥3,204
(内税 ¥239)

お預り ¥10,000
お釣り ¥6,796

食品等の返品はお受け致しかねます
ご理解をお願いいたします。
ご来店ありがとうございます。

No.1774 13点買 10:09PM

毎日安い!
ディスカウント ドラッグ
コスモス

田布施店 TEL0820-51-2205

営業時間10:00~21:00迄

●はレシート・クーポン税制対象商品です
※領収書の再発行は致しません
ので大切に保管してください。
財布等で保管戴く場合、印刷面を
内側に折って保管願います。

領 収 証

2020年07月03日(金) No.0004

未読

¥5,206-

上記正に領収しました(消費税等
385円を含みます)

担当者 No913

内*十六茶	¥138
内*甘さほんのり 甘納豆	¥198
内*おーい? キャラメル	¥198
内*ミニルマン キャラメル	¥198
内*ドリップオンバラエティ	¥498
内*ビーナツゼン	¥98
内*クレマトップ	¥504
31 x 単168	
内*ガムシロップ	¥188
内*知覧茶プレミアムティ	¥1,194
31 x 単398	
内*珈琲専門店用 モカブレ	¥996
21 x 単498	
内*珈琲専門店用 スペシャ	¥996
21 x 単498	

(08%対象 ¥5,206 内税 ¥385)
*は軽減税率8%適用商品

合計 ¥5,206
(内税 ¥385)

お預り ¥10,000
お釣り ¥4,794

食品等の返品はお受け致しかねます
ご理解をお願いいたします。
ご来店ありがとうございます。

No.0311 17点買 13:40PM

毎度ありがとうございます
とびっせり株式会社
ビクロス
領 収 証

ビクロス田布施店 0820-52-3541

2020年08月31日(月)11:18 レジ0003
貴No00000000
チNo00000000

001634 *生茶	¥128
001634 *職人の珈琲 無糖	
7コX単78	¥46
001117 *名匠 褐色の恋人スジャ	
2コX単188	¥376
001721 *小袋甘納豆トトラ	¥248
001721 *ミックスかりんとう	¥148
001721 *飛騨そば	¥208

小計 ¥1,654
(外8% タバコ ¥1,654)

外8% ¥132
外税計 ¥132
合計 ¥1,786

お預り ¥2,000
お釣り ¥214

お買上点数 13点
*****本日入会でのポイント*****
合計獲得ポイント 8点
ポイント入力は当日のみ有効です。
クレジットはポイント対象外です。
PayPayはポイント対象外です。
「*」印は軽減税率対象商品です

No.2900 店No00431

毎度ありがとうございます
とびっせり株式会社
ビクロス
領 収 証

ビクロス田布施店 0820-52-3541

2020年09月08日(火)15:24 レジ0002
貴No00000018
チNo00000018

001634 *職人の珈琲 無糖	¥588
6コX単98	

小計 ¥588
(外8% タバコ ¥588)

外8% ¥47
外税計 ¥47
合計 ¥635

お預り ¥1,000
お釣り ¥365

お買上点数 6点
*****本日入会でのポイント*****
合計獲得ポイント 6点
ポイント入力は当日のみ有効です。
クレジットはポイント対象外です。
PayPayはポイント対象外です。
「*」印は軽減税率対象商品です

No.6332 店No00431

毎度ありがとうございます
とびっせり株式会社
ビクロス
領 収 証

2020年09月08日(火)15:24 レジ0002
貴No00000018
チNo00000018

001634 *職人の珈琲 無糖	¥588
6コX単98	

小計 ¥588
(外8% タバコ ¥588)

外8% ¥47
外税計 ¥47
合計 ¥635

お預り ¥1,000
お釣り ¥365

お買上点数 6点
*****本日入会でのポイント*****
合計獲得ポイント 6点
ポイント入力は当日のみ有効です。
クレジットはポイント対象外です。
PayPayはポイント対象外です。
「*」印は軽減税率対象商品です

No.6332 店No00431

毎度ありがとうございます
とびっせり株式会社
ビクロス
領 収 証

2020年09月08日(火)15:24 レジ0002
貴No00000018
チNo00000018

001634 *職人の珈琲 無糖	¥588
6コX単98	

小計 ¥588
(外8% タバコ ¥588)

外8% ¥47
外税計 ¥47
合計 ¥635

お預り ¥1,000
お釣り ¥365

お買上点数 6点
*****本日入会でのポイント*****
合計獲得ポイント 6点
ポイント入力は当日のみ有効です。
クレジットはポイント対象外です。
PayPayはポイント対象外です。
「*」印は軽減税率対象商品です

No.6332 店No00431

/ WAOIN

マックスバリュ田布施店
TEL0820-51-1212
http://www.maxvau.co.jp/

領 収 証
マックスバリュ西日本株式会社

〈マイナポイント(WAON)がお得!〉
マイナポイントに電子マネーWAONを
登録したとく、2万円チャージで
最大7000WAONがもらえちゃう!

レジ0102 2020/9/28(月) 15:46
取引ID 貴:007066135

おーいお茶 緑茶	78※
大人のおつまみえび黒	138※
白い風船ミルククリーム	178※
でんぱ小袋甘納豆	556※
(2個 x 単278)	
KKMオトナの濃い抹茶	258※
ナマチャ	136※ A
(2個 x 単68)	

小計 ¥1,344
外税 既対象 ¥1,344
外税計 ¥107

合計 ¥1,451
現金 ¥1,501
お釣り ¥50

お買上商品数:8
※印は軽減税率8%対象商品
◆印はレシート・クーポン税制対象商品

WAON POINT会員募集中!
今すぐ会員登録でオトクにお買物!
http://www.smartwaon.com
[スマートフォン]で検索

領収書等添付票

費目	事務費	整理番号	5-4
----	------------	------	-----

【領収書その他の書面の添付欄】

領収書等に宛名の無いものは、国本卓也宛てに相違ありません。

毎日安い!
ディスカウント ドラッグ
コスモス

田布施店 TEL0820-51-2205

営業時間10:00~21:00迄
●はセゾン・イオン税制対象商品です
※領収証の再発行は致しません
ので大切に保管してください。
財布等で保管戴く場合、印刷面を
内側に折って保管願います。

領 収 証

2020年10月14日(水) No.0002
No.0031

本表

¥2,188-

上記正に領収しました(消費税等
164円を含みます)
担当者 No913

内*コーヒーフィルター10 ¥196
20 x 単98
内*珈琲専門店用 モカブレ ¥996
20 x 単498
内*珈琲専門店用 スペシャ ¥996
20 x 単498

(08%対象 ¥1,992 内税 ¥147)
(10%対象 ¥196 内税 ¥17)
*は軽減税率8%適用商品

合計 ¥2,188
(内税 ¥164)

お預り ¥5,000
お釣り ¥2,812
食品等の返品はお受け致しかねます
ご理解をお願いいたします。
ご来店ありがとうございます。

No.0947 8点買 15:06TM

毎日安い!
ディスカウント ドラッグ
コスモス

田布施店 TEL0820-51-2205

営業時間10:00~21:00迄
●はセゾン・イオン税制対象商品です
※領収証の再発行は致しません
ので大切に保管してください。
財布等で保管戴く場合、印刷面を
内側に折って保管願います。

領 収 証

2020年12月02日(水) No.0004

本表

¥3,582-

上記正に領収しました(消費税等
265円を含みます)
担当者 No849

内*甘さほんのり 甘納豆 ¥396
20 x 単198
内*知覧茶プレミアムティ ¥1,194
30 x 単398
内*珈琲専門店用 モカブレ ¥996
20 x 単498
内*珈琲専門店用 スペシャ ¥996
20 x 単498

(08%対象 ¥3,582 内税 ¥265)
*は軽減税率8%適用商品

合計 ¥3,582
(内税 ¥265)

お預り ¥4,000
お釣り ¥418
食品等の返品はお受け致しかねます
ご理解をお願いいたします。
ご来店ありがとうございます。

No.9524 9点買 14:54TM

毎日安い!
ディスカウント ドラッグ
コスモス

田布施店 TEL0820-51-2205

営業時間10:00~21:00迄
●はセゾン・イオン税制対象商品です
※領収証の再発行は致しません
ので大切に保管してください。
財布等で保管戴く場合、印刷面を
内側に折って保管願います。

領 収 証

2021年01月12日(火) No.0002
No.0031

本表

¥4,083-

上記正に領収しました(消費税等
306円を含みます)
担当者 No913

内*クワト'ティスト 香ばし♪ ¥1,592
40 x 単398
内*スティックシュガー ¥315
30 x 単105
内*ニューラップミニ (¥248)
内*クレマトップ ¥336
20 x 単168
内*知覧茶プレミアムティ ¥1,592
40 x 単398

(08%対象 ¥3,835 内税 ¥284)
(10%対象 ¥248 内税 ¥22)

*は軽減税率8%適用商品

合計 ¥4,083
(内税 ¥306)

お預り ¥5,000
お釣り ¥917
食品等の返品はお受け致しかねます
ご理解をお願いいたします。
ご来店ありがとうございます。

No.8816 14点買 13:02TM

クレラップ ¥248控除

ドラッグストアモリ
領 収 証

田布施店 0820-25-1071

低分子コラーゲン配合!敏感肌や
ドラゴ'肌におすすめの化粧品!
プロテ'イ'ル!
「控」印はセゾン・イオン税制対象品
「*」印は軽減税率8%対象品です
2021年02月01日(月)11:30 0002

費No000000020002

接客販売員

* のど飴お客様が選んだ4種 ¥160
* やわらか果実ゼリー 230g ¥268
* しょうが味のど飴 100g ¥138
* 三幸製菓 箕沢かき餅 12枚 ¥160
* 三幸製菓 粒より小餅 90g ¥160
* 和の極み 310g ¥322
* 生クリーム コーヒー立っいちご ¥214
* のど黒飴 130g ¥127
合計 ¥1,527
(内8% ¥149) ¥1,527
(内10% ¥113)
(税合計 ¥113)

お預り ¥5,027
お釣り ¥3,500
お買上点数 8点
*** 現金でお支払いの場合は ***
合計獲得ポイント 14P



2300341000140

ポイントの後付けは翌日まで有効
商品の返品交換は、7日以内に
ポイントとポイントカードをご持参ください
なお、電子マネー、バーコード決済の場合
お客様都合による返品は、お受け
できません。



店購一覽及び利用店舗等
お選びください。

シートNo0204 店No00347

領収書等添付票

費目	事務費	整理番号	5-5
----	------------	------	-----

【領収書その他の書面の添付欄】

領収書等に宛名の無いものは、国本卓也宛てに相違ありません。

毎日安い!
ディスカウント ドラッグ
コスモス

田布施店 TEL0820-51-2205

営業時間10:00~21:00迄

●はeコマース取引対象商品です
※領収書の再発行は致しません
ので大切に保管してください。
財布等で保管戴く場合、印刷面を
内側に折って保管願います。

領 収 証

2021年02月25日(木) No.0003
No.0033

木銭

¥2,620-

上記正に領収しました(消費税等
196円を含みます)

担当者 No77

- 内*デザート 香ばしブレ 796
 - 21 x 単398
 - 内*スティックシュガー ¥210
 - 21 x 単105
 - 内*のど黒糖 ¥118
 - 内*クレマトップ ¥336
 - 21 x 単168
 - 内*コーヒーフィルター10 ¥196
 - 21 x 単98
 - 内*黄金のしょうがはちみつ ¥168
 - 内*知覚茶プレミアムティー ¥796
 - 21 x 単398
- (10%対象 ¥196 内税 ¥17)
- (08%対象 ¥2,424 内税 ¥179)
- *は軽減税率8%適用商品
- 合計 ¥2,620
- (内税 ¥196)
- お預り ¥2,620
- お釣り ¥0
- 食品等の返品はお受け致しかねます
ご理解をお願いいたします。
ご来店ありがとうございます。

No.0657 12点買 10:31TH

毎日安い!
ディスカウント ドラッグ
コスモス

田布施店 TEL0820-51-2205

営業時間10:00~21:00迄

●はeコマース取引対象商品です
※領収書の再発行は致しません
ので大切に保管してください。
財布等で保管戴く場合、印刷面を
内側に折って保管願います。

領 収 証

2021年03月15日(月) No.0002
No.0032

木銭

¥2,088-

上記正に領収しました(消費税等
154円を含みます)

担当者 No208

- 内*甘さほんのり 甘納豆 ¥198
 - 内*アモンドチョコレートパック ¥198
 - 内*知覚茶プレミアムティー ¥398
 - 内*吟煎プレミアム ¥498
 - 内*吟煎マンデリンブレンド ¥498
 - 内*黒豆しばり ¥288
- (08%対象 ¥2,088 内税 ¥154)
- *は軽減税率8%適用商品
- 合計 ¥2,088
- (内税 ¥154)
- お預り ¥2,171
- お釣り ¥83
- 食品等の返品はお受け致しかねます
ご理解をお願いいたします。
ご来店ありがとうございます。

No.3060 6点買 11:01TH

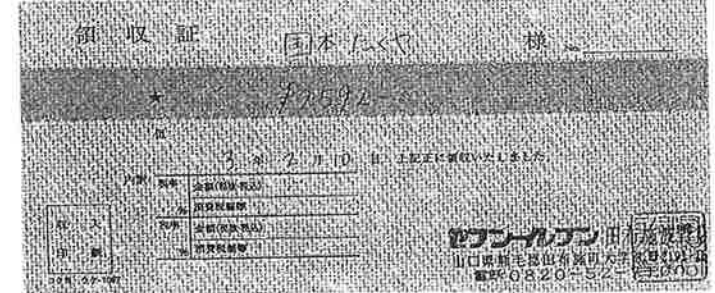
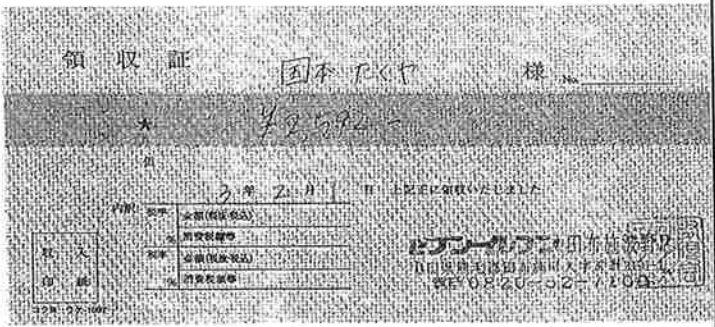







費目別支出内容一覧表

議員名 国本 卓也

費目	調査研究費・研修費・会議費・資料費 広報費・事務所費・事務費・人件費			整理番号	1-1
事業内容	事務所職員給与(専ら政務活動従事者)				
経費内訳	項目	金額(円)	充当額(円)	内容	
	4月	104,200	104,200	1名	
	5月	104,200	104,200	1名	
	6月	104,200	104,200	1名	
	7月	104,200	104,200	1名	
	8月	104,200	104,200	1名	
	9月	104,200	104,200	1名	
	10月	104,200	104,200	1名	
	11月	104,200	104,200	1名	
	12月	104,200	104,200	1名	
	1月	104,200	104,200	1名	
	2月	104,200	104,200	1名	
	3月	104,200	104,200	1名	
	《合計》	1,250,400	1,250,400		
按分割合 積算根拠	$\frac{\text{政務活動 (100\%)}}{\text{政務活動 (100\%)}}$				

- 注) 1 【全費目】注) 2を除く全ての費目の支出について、本一覧表を作成すること
報告に関しては、支出の種類(例：ガソリン、携帯電話代)ごとに1年分まとめて報告しても差し支えない
- 2 【調査研究費、研修費】公共交通機関利用料を支出した視察及び受講料（公共交通機関利用料を含む）を支出した研修については、別様式の「国内・海外視察、研修報告書」により報告すること
- 3 【広報費】広報紙は、経費内訳の内容欄に印刷・送付部数を記入すること
- 4 【事務所費】自己が所有する事務所に対する賃貸料は充当不可、事務所要件を満たさない場合は充当不可
- 5 【人件費】生計を一にする親族雇用は充当不可
- 6 領収書等は、別途「領収書等添付票」に添付すること

領収書等添付票

費目	人件費	整理番号	1-2
【領収書その他の書面の添付欄】			
<p style="text-align: center;">領 収 書</p> <p>国本 卓也 様</p> <p style="text-align: center;">金額 ￥104,200</p> <p>但し、令和2年4月分給与として</p> <p style="text-align: center;">令和2年5月8日</p> 		<p style="text-align: center;">領 収 書</p> <p>国本 卓也 様</p> <p style="text-align: center;">金額 ￥104,200</p> <p>但し、令和2年5月分給与として</p> <p style="text-align: center;">令和2年6月10日</p> 	
<p style="text-align: center;">領 収 書</p> <p>国本 卓也 様</p> <p style="text-align: center;">金額 ￥104,200</p> <p>但し、令和2年6月分給与として</p> <p style="text-align: center;">令和2年7月10日</p> 		<p style="text-align: center;">領 収 書</p> <p>国本 卓也 様</p> <p style="text-align: center;">金額 ￥104,200</p> <p>但し、令和2年7月分給与として</p> <p style="text-align: center;">令和2年8月7日</p> 	
<p style="text-align: center;">領 収 書</p> <p>国本 卓也 様</p> <p style="text-align: center;">金額 ￥104,200</p> <p>但し、令和2年8月分給与として</p> <p style="text-align: center;">令和2年9月10日</p> 		<p style="text-align: center;">領 収 書</p> <p>国本 卓也 様</p> <p style="text-align: center;">金額 ￥104,200</p> <p>但し、令和2年9月分給与として</p> <p style="text-align: center;">令和2年10月9日</p> 	

領収書等添付票

費目	人件費	整理番号	1-3
【領収書その他の書面の添付欄】			
<p style="text-align: center; font-weight: bold;">領 収 書</p> <p>国本 卓也 様</p> <div style="border: 1px solid gray; background-color: #e0e0e0; padding: 2px; text-align: center; margin: 5px 0;">金額 ￥104,200-</div> <p style="text-align: center; font-size: 0.8em;">但し、令和2年10月分給与として</p> <p style="text-align: center; font-size: 0.8em;">令和2年11月10日</p> <p style="text-align: center; font-size: 1.5em; font-weight: bold;">〃</p>		<p style="text-align: center; font-weight: bold;">領 収 書</p> <p>国本 卓也 様</p> <div style="border: 1px solid gray; background-color: #e0e0e0; padding: 2px; text-align: center; margin: 5px 0;">金額 ￥104,200-</div> <p style="text-align: center; font-size: 0.8em;">但し、令和2年11月分給与として</p> <p style="text-align: center; font-size: 0.8em;">令和2年12月10日</p> <p style="text-align: center; font-size: 1.5em; font-weight: bold;">〃</p>	
<p style="text-align: center; font-weight: bold;">領 収 書</p> <p>国本 卓也 様</p> <div style="border: 1px solid gray; background-color: #e0e0e0; padding: 2px; text-align: center; margin: 5px 0;">金額 ￥104,200-</div> <p style="text-align: center; font-size: 0.8em;">但し、令和2年12月分給与として</p> <p style="text-align: center; font-size: 0.8em;">令和3年1月8日</p> <p style="text-align: center; font-size: 1.5em; font-weight: bold;">〃</p>		<p style="text-align: center; font-weight: bold;">領 収 書</p> <p>国本 卓也 様</p> <div style="border: 1px solid gray; background-color: #e0e0e0; padding: 2px; text-align: center; margin: 5px 0;">金額 ￥104,200-</div> <p style="text-align: center; font-size: 0.8em;">但し、令和3年1月分給与として</p> <p style="text-align: center; font-size: 0.8em;">令和3年2月10日</p> <p style="text-align: center; font-size: 1.5em; font-weight: bold;">〃</p>	
<p style="text-align: center; font-weight: bold;">領 収 書</p> <p>国本 卓也 様</p> <div style="border: 1px solid gray; background-color: #e0e0e0; padding: 2px; text-align: center; margin: 5px 0;">金額 ￥104,200-</div> <p style="text-align: center; font-size: 0.8em;">但し、令和3年2月分給与として</p> <p style="text-align: center; font-size: 0.8em;">令和3年3月10日</p> <p style="text-align: center; font-size: 1.5em; font-weight: bold;">〃</p>		<p style="text-align: center; font-weight: bold;">領 収 書</p> <p>国本 卓也 様</p> <div style="border: 1px solid gray; background-color: #e0e0e0; padding: 2px; text-align: center; margin: 5px 0;">金額 ￥104,200-</div> <p style="text-align: center; font-size: 0.8em;">但し、令和3年3月分給与として</p> <p style="text-align: center; font-size: 0.8em;">令和3年3月31日</p> <p style="text-align: center; font-size: 1.5em; font-weight: bold;">〃</p>	







費目別支出内容一覧表

議員名 国本 卓也



費目	調査研究費・研修費・会議費・資料費 広報費・事務所費・事務費・ <u>人件費</u>		整理番号	2-1
事業内容	事務所職員給与			
経費内訳	項目	金額(円)	充当額(円)	内容
	4月	124,200	62,100	1名
	5月	124,200	62,100	1名
	6月	124,200	62,100	1名
	7月	124,200	62,100	1名
	8月	124,200	62,100	1名
	9月	124,200	62,100	1名
	10月	124,200	62,100	1名
	11月	124,200	23,754	1名
		《合計》	993,600	458,454
按分割合 積算根拠	政務活動(50%) 政務活動(50%) + その他の活動(50%)			

- 注) 1 【全費目】注) 2を除く全ての費目の支出について、本一覧表を作成すること
報告に関しては、支出の種類(例：ガソリン、携帯電話代)ごとに1年分まとめて報告しても差し支えない
- 2 【調査研究費、研修費】公共交通機関利用料を支出した視察及び受講料（公共交通機関利用料を含む）を支出した研修については、別様式の「国内・海外視察、研修報告書」により報告すること
- 3 【広報費】広報紙は、経費内訳の内容欄に印刷・送付部数を記入すること
- 4 【事務所費】自己が所有する事務所に対する賃貸料は充当不可、事務所要件を満たさない場合は充当不可
- 5 【人件費】生計を一にする親族雇用は充当不可
- 6 領収書等は、別途「領収書等添付票」に添付すること

領収書等添付票

費目	人件費	整理番号	2-2
【領収書その他の書面の添付欄】			
<p style="text-align: center;">領 収 書</p> <p>国本 卓也 様</p> <p style="text-align: center;">金額 ¥124,200-</p> <p>但し、令和2年4月分給与として 令和2年5月8日</p> 		<p style="text-align: center;">領 収 書</p> <p>国本 卓也 様</p> <p style="text-align: center;">金額 ¥124,200-</p> <p>但し、令和2年5月分給与として 令和2年6月10日</p> 	
<p style="text-align: center;">領 収 書</p> <p>国本 卓也 様</p> <p style="text-align: center;">金額 ¥124,200-</p> <p>但し、令和2年6月分給与として 令和2年7月10日</p> 		<p style="text-align: center;">領 収 書</p> <p>国本 卓也 様</p> <p style="text-align: center;">金額 ¥124,200-</p> <p>但し、令和2年7月分給与として 令和2年8月7日</p> 	
<p style="text-align: center;">領 収 書</p> <p>国本 卓也 様</p> <p style="text-align: center;">金額 ¥124,200-</p> <p>但し、令和2年8月分給与として 令和2年9月10日</p> 		<p style="text-align: center;">領 収 書</p> <p>国本 卓也 様</p> <p style="text-align: center;">金額 ¥124,200-</p> <p>但し、令和2年9月分給与として 令和2年10月9日</p> 	

領収書等添付票

費目	人件費	整理番号	2-3
【領収書その他の書面の添付欄】			
<p style="text-align: center;">領 収 書</p> <p>国本 卓也 様</p> <p style="text-align: center;">金額 ¥124,200-</p> <p style="text-align: center;">但し、令和2年10月分給与として</p> <p style="text-align: center;">令和2年11月10日</p> 		<p style="text-align: center;">領 収 書</p> <p>国本 卓也 様</p> <p style="text-align: center;">金額 ¥124,200-</p> <p style="text-align: center;">但し、令和2年11月分給与として</p> <p style="text-align: center;">令和2年12月10日</p> 	
<p>その他の活動として1/2按分した62,100円の うち、23,754円を充当する</p>			

まっすぐに。実直に。



山口県議会議員

国本たくや

県議会リポート
VOL.2 2020.5

編集・発行

国本たくや事務所

〒742-1511
熊毛郡田布施町大字下田布施216番地10
TEL:0820-25-1838
FAX:0820-25-0070
Eメール:info@kunimoto.site



～県議会議員として一年が経過しました。引き続き県政推進に全力で取り組みます～

昨年は「平成」が終わり、「令和」という新しい時代が始まった歴史的転換の年でした。「令和」という新しい時代の山口県を創り上げ、さらに発展させていくために、なお力を尽くしていかなければならないと決意を新たにしているところです。

先の2月定例議会で成立した新年度予算は、人口減少問題をはじめとした、県政が直面する諸課題に立ち向かうため、「やまぐち維新プラン」に掲げる施策の速やかな展開を目指し、本県の持つ強みや潜在力を活かした、山口県だからこそできる施策の構築に予算の重点配分が行われています。

県では、新たなステージを迎える地方創生を次の次元に押し上げていくため、新たな取組による積極的な施策展開を図り「活力みなぎる山口県」の実現に向けた取組を力強く進めます。新しい時代の「ふるさと」づくりに向け、皆様の声をしっかりと県政に届け、上関町・平生町・田布施町とも連携しながら、全力で取組む所存です。

引き続き、ご指導ご鞭撻のほど、よろしくお願い申し上げます。

山口県議会議員 国本卓也

令和2年度の予算が決定しました。

◎ 歳入

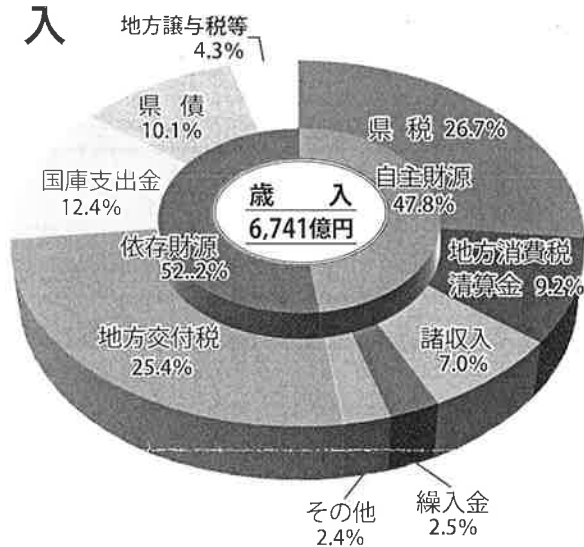

自主財源・依存財源別内訳

(単位: 百万円)

区分	令和2年度 当初 予算額 A	令和元年度 当初 予算額 B	増減 A-B=C	増減率 C/B
自主財源	322,468	319,149	▲3,319	▲1.0%
県 税	179,712	179,107	▲605	▲0.3%
地方消費税清算金	62,081	49,330	▲12,751	▲25.8%
繰入金	17,049	18,158	▲1,109	▲6.1%
うち財調・減債基金	2,300	2,900	▲600	▲20.7%
諸収入	47,398	55,679	▲8,281	▲14.9%
その他	16,228	16,875	▲647	▲3.8%
依存財源	351,638	366,278	▲14,640	▲4.0%
地方譲与税	27,204	25,741	▲1,463	▲5.7%
地方特例交付金	971	1,791	▲820	▲45.8%
地方交付税	171,401	168,630	▲2,771	▲1.6%
交通安全対策特別交付金	404	422	▲18	▲4.3%
国庫支出金	83,729	85,965	▲2,236	▲2.6%
県 債	67,929	83,729	▲15,800	▲18.9%
うち一般分	44,759	60,566	▲15,807	▲26.1%
うち特別分	23,170	23,163	▲7	0.0%
計	351,638	366,278	▲14,640	▲4.0%
合計	674,106	685,427	▲11,321	▲1.7%

◎ 歳出

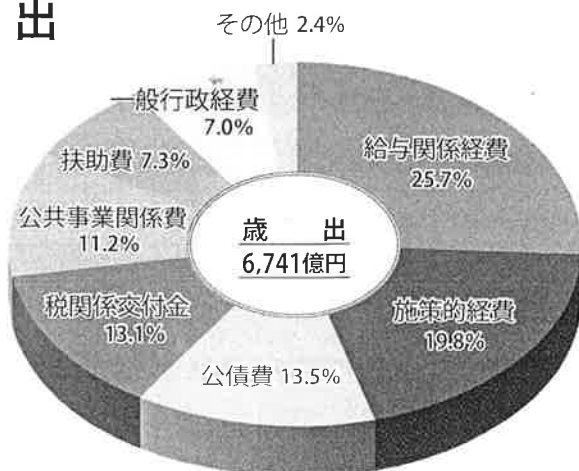

主要項目別内訳

(単位: 百万円)

区分	令和2年度 当初 予算額 A	令和元年度 当初 予算額 B	増減 A-B=C	増減率 C/B
給与関係経費	173,338	176,755	▲3,417	▲1.9%
うち職員給与費	156,423	157,309	▲886	▲0.6%
うち退職手当	16,791	19,308	▲2,517	▲13.0%
公債費	90,932	94,102	▲3,170	▲3.4%
扶助費	49,093	48,308	▲785	▲1.6%
公共事業関係費	75,232	78,232	▲3,000	▲3.8%
補助公共・直轄事業負担金	64,231	66,991	▲2,760	▲4.1%
単独公共事業	11,001	11,241	▲240	▲2.1%
災害復旧事業費	6,070	7,196	▲1,126	▲15.6%
県営建築事業費等	9,575	19,482	▲9,907	▲50.9%
一般行政経費	47,385	47,660	▲275	▲0.6%
政策的経費	133,770	137,295	▲3,525	▲2.6%
税関係交付金	88,511	76,197	▲12,314	▲16.2%
予備費	200	200	0	0.0%
合計	674,106	685,427	▲11,321	▲1.7%

令和2年4月 山口県議会臨時会にて補正予算決定

県内での新型コロナウイルスの感染が拡がる中、社会・経済活動に及ぼす影響を踏まえ、国の緊急経済対策に呼応した感染拡大の防止策や景気動向への的確な対応により、本県における県民生活の安定と県内経済の下支えを図り、県民や事業者の不安の解消に取り組んで参ります。

今後は、新型コロナウイルス感染の収束状況を踏まえ、国の対応に呼応しながら、必要な対策を適切に追加し、機動的に実施していく所存です。

令和2年度4月補正予算の概要 (新型コロナウイルス感染症緊急経済対策)

■ 4月補正予算額	686億円
〔 2年度補正(4月17日専決処分) 79億円(中小企業制度融資) 緊急経済対策総事業費 765億円 〕	

I 感染拡大の防止 4,668,981(単位:千円)

区分	4月補正額	主な事業内容
1 感染拡大防止対策	1,730,375	・休業要請に係る協力金の交付 ・医療機関における設備整備補助
2 相談窓口の設置	27,381	・帰国者・接触者相談センターの運営強化
3 情報発信の充実	14,000	・医療機関における案内表示の多言語化
4 症状がある方への対応	2,897,225	・検査機器(PCR装置等)の整備 ・重症患者等の受入病床確保

◆入院患者受け入れ態勢の確保

- ・重症患者向けの病床を40床から102床へ
- ・中等症・軽症患者向けの病床を新たに218床を確保
- ※患者急増に備えて宿泊施設等の借り上げをし、軽症者等の療養施設を確保

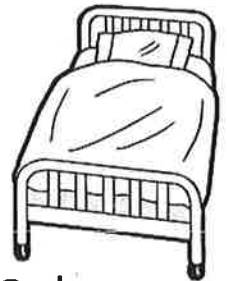

◆PCR検査体制を強化

- ・1日あたりの検査件数を60件から160件へ

◆社会福祉施設等における消毒液等の購入支援

◆医療機関における設備整備への補助 など

病床数 40床⇒ 320床へ

新型コロナウイルスに関する相談について

相談窓口 (帰国者・接触者相談センター)

【受付時間】9:00~17:00(多言語対応可能)
※土日・祝日は、県健康増進課で対応します。

今般の新型コロナウイルス感染症の発生について、県民の方の不安を解消するため、電話相談窓口を設置しています。

柳井健康福祉センター 0820-22-3631

※県健康増進課 083-933-3502

-----帰国者・接触者の方からの電話相談について(帰国者・接触者相談センター)-----

新型コロナウイルス感染症が疑われて、症状が有る場合は、受診する前に必ず、健康福祉センターに電話して下さい。

◎風邪の症状や37.5度以上の発熱が4日以上続く方(解熱剤を飲み続けなければならない方も同様)

◎強いだるさ(倦怠感)や息苦しさ(呼吸困難)がある方 ※発熱等の風邪症状が見られるときは、外出を控え、毎日、体温を測定し記録しておきましょう。

新型コロナウイルス感染症についての最新情報は、厚生労働省HPをご覧ください。

新型コロナ 厚生労働省 検索

II 県民生活の安定

1,103,784(単位:千円)

区分	4月補正額	主な事業内容
1 学校等の臨時休業に伴って生じる課題への対応	433,880	・放課後児童クラブ等の利用支援 ・家庭学習に必要なタブレット端末等の貸与
2 経済的困難を抱える世帯への支援	150,881	・授業料減免・奨学給付金の給付 ・県営住宅の空き住戸の提供
3 個人向け緊急小口資金等の特例	382,000	・生活福祉資金の緊急貸付
4 事業者の業務継続体制の支援	127,265	・テレワーク導入に必要な機器整備補助 ・社会福祉施設等への応援職員の派遣
5 各種相談体制の整備	7,733	・労働相談窓口の拡充 ・遠隔手話サービスの導入
6 生活困窮者自立支援制度の利用促進	2,025	・住居確保給付金の支給対象の拡充

◆経済的困難を抱える世帯を支援

- ・家計が急変した世帯に対する高校などの授業料減免、また奨学給付金を給付
- ・解雇により住居を失った方等に対する県営住宅の提供

◆労働相談窓口の拡充

- ・各種労働問題にお応えする「労働ほっとライン」の開設を土日祝日まで拡充

電話番号 083-933-3232

◆学校等の臨時休業に伴う生徒の家庭内での学びの機会の確保

- ・動画の配信等を活用した家庭学習を進めるため、通信環境が整っていない家庭の生徒に対し県立学校の端末や無線LAN環境機器を貸与

◆長期休業明けの児童生徒に対するカウンセリングの実施

◆全ての公立小中学校に補習等を支援する学習指導員を追加配置 など



III 県内経済の下支え

62,869,335(単位:千円)

区分	4月補正額	主な事業内容
1 県内企業への支援	62,804,755	・中小企業等営業持続化等支援補助金 ・中小企業に対する金融支援
2 観光業への支援	48,200	・宿泊施設の感染拡大防止対策支援 ・観光コンテンツの造成支援
3 農林水産業者への支援	16,380	・県産食材等の需要喚起対策 ・農業者・漁業者に対する金融支援

◆事業活動の維持に対する支援

- ・売り上げ減少等の影響が極めて大きい食事提供施設の営業維持に要する経費を売り上げ減少率などの条件をつけず補助

【補助額】10万円(定額)

◆業務の効率化、新事業展開につながる取組みに要する経費を補助

- ・中小企業等による事業活動の維持に向けた業務の効率化、新規にネット販売・テイクアウト等の新規事業展開につながる取組みに要する経費への補助

【補助額】小規模事業者等30万円(上限)、中小企業300万円(上限)

◆中小企業等に対する金融支援

- ・需要急増に対応するため「経営安定資金」の融資枠を増額

【融資額】現行200億円⇒460億円へ増額 など

※本レポートは5月1日時点で作成しております。
印刷期間の都合上、情報の遅れがある場合がございます。
ご了承のほど、よろしくお願い申し上げます。

4月補正予算 合計 68,642,100(単位:千円)

熊毛郡内における令和2年度の県の事業 (一部抜粋) 単位:千円

▲県道光上関線 道路改良事業 (田布施町瀬戸地内)

土木



現道は田布施川に並走し民家も連担していることから、道路幅が困難な状況にある。このため圃場整備事業との連携により、バイパスを整備する。

事業費 約600,000 完成時期 2020年代後半(予定)

▲県道光上関線(中央橋) 橋梁補修事業(平生町平生地内)

土木



既存の橋梁において、大規模地震による落橋・倒壊の防止対策として、橋脚の巻立て補強を行う。

事業費 約300,000 完成時期 2021年(予定)

▲平生町地区海岸 海岸堤防等老朽化対策事業(平生町平生地内)

土木



高潮による被害軽減を図るため、老朽化した海岸護岸を補強するとともに、護岸の嵩上げ等を整備する。

事業費 約900,000 完成時期 2030年代前半(予定)

▲県道光上関線 道路改良事業(上関町室津地内)

土木



現道の道路幅員が狭く、見通しも悪いため、安全で円滑な通行に支障をきたしていることから、埋立によるバイパスを整備する。

事業費 約960,000 完成時期 2020年代前半(予定)

▲室津港 港湾改修事業(上関町中町地内)

土木



室津港周辺は、道の駅や温泉施設などの集客施設が近接するなか、港湾改修において、駐車場、緑地広場、観光用浮桟橋を整備し、港湾利用者の向上を図るため整備を行う。

事業費 約132,000 完成時期 2021年(予定)

▲ふるさと農道緊急整備事業 (田布施地区)

農林



施行位置 田布施町川西、大田
概要 道路改良
事業費 40,000
工種類 道路工、用地補償

▲農地耕作条件改善事業 (宿井地区)

農林

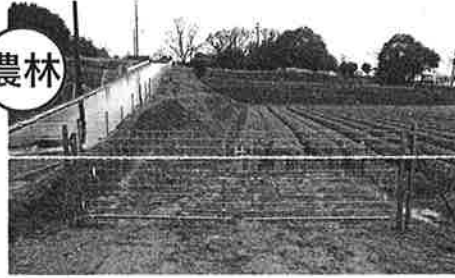

施行位置 田布施町宿井
概要 農作物被害防止施設の整備
事業費 40,000
工種類 獣害防止柵設置

▲農業水路等長寿命化・防災減災事業

農林



施行位置 平生町大歳迫ため池ほか8ヶ所
概要 利用されていないため池の統廃合
事業費 67,000
工種類 ため池の廃止(写真はイメージです)

山口県議会21世紀のエネルギー一 開発推進議員連盟調査視察

中国電力柳井発電所 LNG 火力発電所



令和2年1月23日

当連盟は、我が国のエネルギー政策を踏まえ、エネルギー問題への議論を深めるとともに、新エネルギーの開発を促進することを目的に活動を行っております。

主な役職

■ 山口県議会 ・農林水産委員会委員 ・決算特別委員会委員 ・21世紀のエネルギー開発推進議員連盟

まっすぐに。実直に。

県政に関することは

国本たくや事務所まで



〒742-1511

熊毛郡田布施町大字下田布施216番地10

TEL:0820-25-1838 FAX:0820-25-0070

Eメール:info@kunimoto.site

<http://kunimoto.site>

まっすぐに。実直に。

山口県議会議員

国本たくや

くにもと

県議会レポート



2021.VOL.3 編集・発行：国本たくや事務所

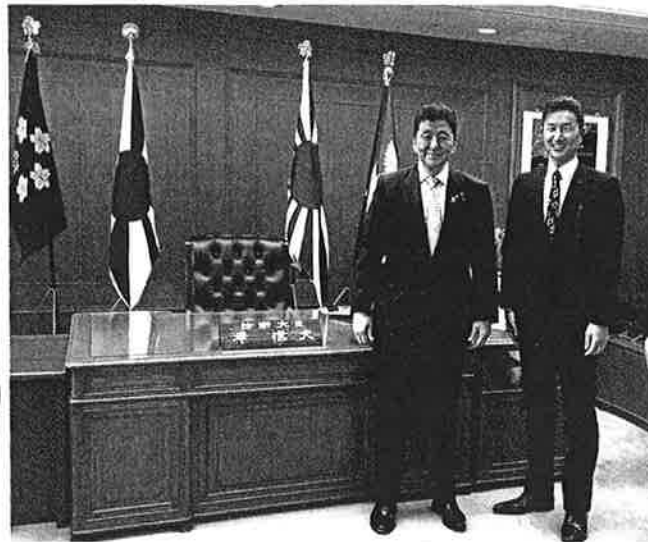

岸 信夫 防衛大臣と(防衛大臣室)

ごあいさつ

皆様におかれましては益々ご健勝のこととお慶び申し上げます。

日頃の議員活動・議会活動に対しまして、格別のご支援、ご協力をいただいておりますことに、改めまして、厚く御礼申し上げます。

さて、県議会議員となって一年八ヶ月、地域のため、山口県のため、現場感覚を生かし、「真っ直ぐに。実直に。」がむしゃらに活動してまいりました。

今もテレビや新聞では、連日、コロナに関する報道がされていますが、その中で、以前マスク買い占めのニュースを見て、「もしこれが食料の買い占めだったら…」と不安に感じられた方もおられるのではないのでしょうか。事実、コロナの感染拡大以降、ロシアや東南アジアなどの19ヶ国が農産物の輸出を規制し、世界的な食の供給網が揺らぎました。

農林水産省が8月に発表した2019年度の我が国の食料自給率は、カロリーベースで38%であり、前年度より1ポイント改善したものの、依然として先進国の中で最低の水準となっています。そして、本県の食料自給率は、さらに低い32%です。

コロナ禍の中で、世界的なパニックを目の当たりにしたことで、感染症や気候変動、災害など、食料危機のあらゆるリスクを想定し、どこで何が起きても自分たちの食料が十分確保できるように、自給力を高めていかなければならないと痛感しているところです。

私たちの「食」を支える農業をはじめ、日本中、世界中の様々な産業は今、大変厳しい状況に置かれていますが、事態の一日も早い収束と、大きく落ち込んだ経済の再生に向けて、一県議会議員の立場から、引き続き全力で取り組んで参ります。

山口県議会議員 国本卓也

農林水産委員会県内視察 令和2年11月11日

◎農林総合技術センター農業担い手支援部(防府市)
県の農業・農村を支える人材育成の取組を調査するため、社会人研修や移住就農相談等の新規就農者の質疑を行い、試験研究で取り組んでいる牛群管理システムや隔離栽培キットを視察。



山口県立農業大学校

◎下松市栽培漁業センター(下松市)
水産資源の維持拡大を図るため、新たな種苗生産魚種の選定方法や一般来場者を受け入れる取組の質疑を行い、令和2年4月に新たにオープンした第3生物飼育棟、研修棟等を視察。



下松市栽培漁業センター



1. デジタル技術を活用した地域活性化について
 - (1) コロナ禍におけるスマート農業の推進について
 - (2) ドローン等のデジタル技術を活用した中山間地域振興について
2. 農山村が有する多面的機能について
3. 新型コロナウイルス感染症対策について
 - (1) これまでのコロナ対策を踏まえた今後の医療体制の確保について
 - (2) 感染防止対策と社会経済活動の両立に向けた取り組みについて
4. 新たな時代の人づくりについて

1 デジタル技術を活用した地域活性化について
(1) コロナ禍におけるスマート農業の推進について

質 ウィズコロナ、アフターコロナの時代において、今後、本県農業の活性化に向けたスマート農業の推進にどのように取り組んでいくのか、所見を伺う。

答 部長(要約) 本県農業の活性化を図るためには、日々進化し、多様化するスマート農業技術の積極的な活用が必要であることから、本年4月に「山口県スマート農業導入加速協議会」を設立し、セミナーの開催等を通じて、生産現場への導入の機運を高めてきたところです。

中小企業診断士などのコロナ対策にも精通した専門家を中核経営体に派遣し、感染症防止対策を徹底することで生じる技術的・経営的課題と、課題に対応したスマート農業機械の活用方法等を整理した「コロナ対応経営強化プラン」の作成を支援します。

県としては、ウィズコロナ、アフターコロナの時代においても、生産者が安心して農業経営に取り組めるよう、スマート農業の推進に積極的に取り組んでまいります。

(2) ドローン等のデジタル技術を活用した中山間地域振興について

質 本県の中山間地域で暮らす方々の生活支援や地域の活性化を図るため、ドローンをはじめとしたデジタル技術の導入や活用に向け、今後どのように取り組んでいくのか、所見を伺う。

答 部長(要約) 中山間地域においては、人口減少や高齢化の急速な進行に伴い、公共交通の撤退や生活店舗の廃止等が進み、地域によっては、移動や買い物など日常生活サービスの確保に支障が生じている状況です。

ドローン等のデジタル技術の活用は、これまで対応が困難であった地域課題を、生活の質を飛躍的に向上させる可能性を有しています。

中山間地域にICT技術の専門家を派遣し、オンラインによる生活サービスの利用等について、住民ニーズに即したアドバイスを行い、地域におけるデジタル化の普及・定着を図っていくこととしています。

県としては、今後も市町や地域と連携し、デジタル技術を活用した中山間地域の振興に積極的に取り組んでまいります。

2 農山村が有する多面的機能について

質 本県の農山村が引き続き、治水などの多面的機能を発揮することができるよう、今後、森林と農地の保全をどのように進めていくのか、また、農山村の機能を県民に広く周知するため、どのように取り組んでいくのか、所見を伺う。

答 部長(要約) 農山村における農地や森林は、農林業の生産活動を通じて、県土の保全、水源のかん養などの多面的機能を有しており、今後とも、その機能を適切に維持・発揮させることが重要です。

一方、農山村においては、農林業従事者の高齢化が進み、農林業を取り巻く環境は、依然として厳しい状況にあります。

中山間地域等直接支払制度などにより、隣接集落が連携した活動体制づくりや、管理省力化機械の導入など、



地域の保全活動を支援するとともに、農地の管理が容易となる用排水路等の整備を推進します。

また、人工林の多くが利用期を迎える中、主伐と再造林による森林資源の循環を着実に進めるとともに、森林環境譲与税を活用した取組を促進するなど、森林の適切な管理に努めてまいります。

県としては、引き続き、農山村の多面的機能の維持・発揮に向けた取組を積極的に推進してまいります。

3

新型コロナウイルス感染症対策について (1)これまでのコロナ対策を踏まえ、 今後の医療体制の確保について

問 これまでのコロナ対策の取組を踏まえ、感染症対策とそれ以外の疾患の患者に対する医療を両立させ、コロナ時代にふさわしい医療体制の確保に繋げていく必要があると考えるが、御所見を伺う。

答 部長(要約) 新型コロナウイルスの感染が広がる中、県民の安心・安全を確保するためには、適切な医療を提供できる体制づくりが重要です。このため、県では、これまでに、県医師会や医療機関の御協力のもと、423床の入院病床の確保に加え、軽症患者や無症状の方を受け入れるため、宿泊療養施設834室を確保し、合わせて1,257名の受入体制を整備したところです。重症患者等への適切な治療ができるよう、山口大学医学部附属病院や4つの感染症指定医療機関を重点医療機関に指定するとともに、広域的に感染症患者を受け入れる病床を常時確保するなど、医療提供体制の整備に努めてまいります。県としては、今後とも、関係機関と連携し、医療提供体制の充実を図り、新型コロナウイルス感染症対策に積極的に取り組んでまいります。



4 新たな時代の人づくりについて

問 本県の未来を託す子どもや若者が、変化の激しい時代を力強く生き抜くため、新たな時代の人づくりを今後どのように進めようとしているのか、所見を伺う。

答 知事(要約) 本県においては、人口減少や少子化が依然として進行し、若者の県外流出が続いています。さらに、新型コロナウイルス感染症の拡大によって、我々は今、これまでの慣例や価値観を見直し、デジタル化等の社会変革を進め、コロナの時代の「新たな日常」を創り上げていくことを求められています。

まさに激動の時代にあって、県政が目指す「活力みなぎる山口県」を実現していくためには、本県の将来を担い、未来を切り拓いていく人材の育成が、これまでも増して重要であると考えています。



(2) 感染防止対策と社会経済活動の両立に 向けた取り組みについて

問 新型コロナウイルス感染症と落ち込む社会経済活動の両方から県民を守るため、感染防止対策と社会経済活動の両立にどのように取り組んでいけるのか、御所見を伺う。

答 部長(要約) 新型コロナウイルス感染症から県民の命と生活を守るためには、感染防止対策と社会経済活動の両立を図っていくことが重要です。

9月補正予算においては、感染防止対策を十分に講じながら、県内活動の回復のための更なる需要喚起等に取り組むこととしたところです。

秋の観光シーズンにおける県内への誘客促進や、県産農林水産物の更なる需要回復や拡大を図る展開をしていきます。

引き続き、国が示した感染状況に関する指標をモニタリングしつつ、需要喚起対策との相乗効果も発揮させながら、こうした取組を進め、県民生活の安定確保を図るとともに、社会経済活動を段階的に引き上げていくこととしています。

県としては、県民の命と生活を守ることが最重要課題との認識の下、新型コロナウイルス感染症との共存を前提に、引き続き、国や市町と連携し、感染拡大防止と社会経済活動の両立に向けた取組を推進してまいります。

私は、そうした多くの人材の育成を目指し、昨年県議会からいただいた御指摘を踏まえて、学びへの意欲を持つ子どもや若者にあまねく必要な教育を提供するとともに、「志」を育て、実現に向けた行動を支援するための取組をさらに加速してまいります。

その具体化に当たっては、この度取りまとめた「新たな時代の人づくり推進方針」の素案において、6つの取組の視点を掲げました。

1. 「生涯にわたる人づくりの基礎を培う」
2. 「ふるさと山口への誇りと愛着を高める」
3. 「新たな価値を創造する力を育む」
4. 「誰にも等しくチャレンジの機会を創る」
5. 「地域や時代のニーズに対応し、チャレンジのための環境を整える」
6. 「新たな人づくりの推進体制を築く」

これらの視点に基づいて、全体を体系的かつ中長期的な視点から俯瞰しながら、相互のつながりと実効性のある施策を構築し、市町や学校、地域、企業等と一体となって、本県の新たな時代を担う人づくりに全力で取り組んでまいります。

詳しい質疑応答につきましては
「国本たくやホームページ」で
ご確認ください。

国本たくや 検索



柳井・平生バイパス

一般国道188号柳井・平生バイパスは、山口県東部沿岸地域の主要幹線道路ネットワークを担い、柳井・平生地域の交通安全の確保及び交通の円滑化を目的とした延長2.2kmの道路です。



効果1 交通混雑の緩和による
地域間道路ネットワーク機能の向上

効果2 地域の安全性の向上

効果3 救急医療施設へのアクセス性
向上による救急医療活動の支援

◎柳井・平生バイパスの陳情 令和2年11月17日

国土交通省(本省)及び地元選出国會議員に国道188号線柳井・平生バイパスに特化した特別要望活動を行いました。



鳩山 二郎 国土交通大臣政務官兼内閣府大臣政務官



安倍 晋三 衆議院議員



高村 正大 衆議院議員



林 芳正 参議院議員



江島 潔 参議院議員

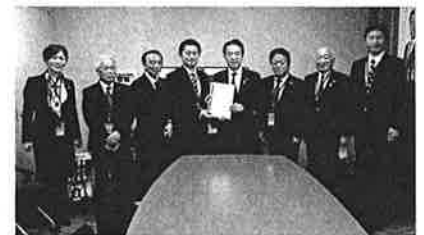

北村 経夫 参議院議員

上関大橋損傷事故について

2020年11月14日、午後8時頃、県道光上関線上関大橋で橋と道路のつなぎ目に約20cmの段差ができ、乗用車1台が衝突する事故がありました。未だ、交通規制により大変ご迷惑をおかけしております。事務局長として、町民のみなさまのご意見を伺い、地域に寄り添った支援を心掛けます。

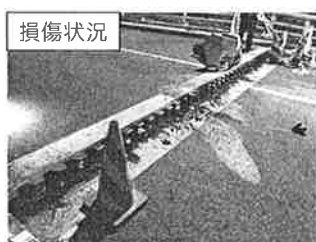
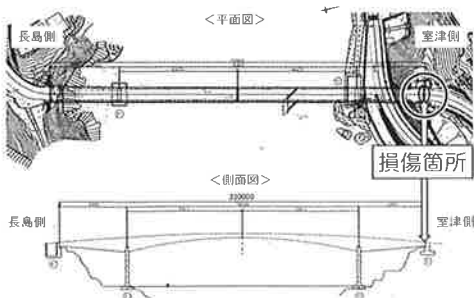

県道光上関線上関大橋の通行規制につきましては、山口県のホームページ「県道光上関線上関大橋の通行規制について」をご確認下さい。



上関大橋の通行規制について

主な役職

◎農林水産委員会 ◎21世紀のエネルギー開発推進議員連盟 ◎自民党山口県連上関大橋損傷事故対策本部 事務局長