

山口県景気動向指数
INDEXES OF BUSINESS CONDITIONS

— 令和2年3月分 —

令和2年5月

山口県総合企画部

統計分析課

景気動向指数

—令和2年3月分—

目次

1	C I 先行指数の動向	1
2	C I 一致指数の動向	2
3	C I 遅行指数の動向	3
4	C I 時系列グラフ	4
5	C I 時系列表	5
6	個別系列の数値	6
7	(参考) D I 変化方向表	9
8	(参考) D I 時系列グラフ	10
9	(参考) D I 時系列表	11
10	(参考) 累積D I 時系列表	12
11	(参考) 累積D I グラフ	13

(使用上の注意)

- ・未発表の系列がある月については、現時点で得られる値のみで求めた。

山口県景気動向指数についての問い合わせ先

○山口県総合企画部統計分析課調査分析班

T E L 083-933-2663

F A X 083-933-2669

E-mail a12500@pref.yamaguchi.lg.jp

○この資料は、インターネットでもご覧いただけます。

https://www.pref.yamaguchi.lg.jp/cms/a12500/keizai/composite_index.html

1 CI先行指数の動向

①先行指数の推移

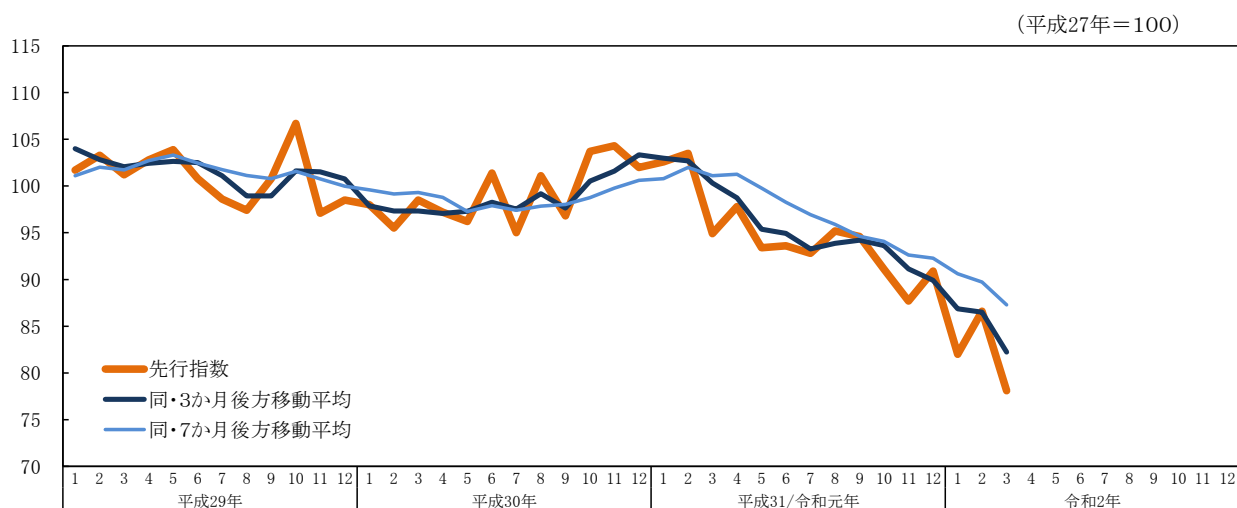

②先行指数採用系列の寄与度

		令和元年		令和2年			
		10月	11月	12月	1月	2月	3月
CI先行指数		91.1	87.7	90.9	82.0	86.6	78.1
	前月差(ポイント)	-3.5	-3.4	3.2	-8.9	4.6	-8.5
L1 入職率(製造業)	前月差	-0.14	0.24	0.05	-0.22	-0.09	-0.06
	寄与度	-0.71	1.18	0.24	-1.06	-0.41	-0.25
L2 新規求人数(除く学卒)	前月比伸び率(%)	-0.7	-2.7	-0.2	-13.5	7.2	-6.8
	寄与度	-0.25	-0.84	-0.14	-2.82	1.84	-1.84
L3 生産財生産指数	前月比伸び率(%)	-0.8	-4.8	-2.0	0.8	-1.7	-6.0
	寄与度	-0.51	-2.31	-0.91	0.33	-0.74	-2.58
L4 乗用車新車登録台数	前月比伸び率(%)	-22.9	13.7	-4.5	1.7	-0.9	-6.5
	寄与度	-3.00	2.93	-1.16	0.42	-0.24	-1.60
L5 鋳工業在庫率指数	前月差	-1.8	17.7	-8.0	11.6	-5.7	21.3
	寄与度 (逆サイクル)	0.42	-2.88	1.79	-2.46	1.24	-2.60
L6 新設住宅着工床面積	前月比伸び率(%)	33.6	-14.1	2.4	-4.2	30.5	-21.6
	寄与度	1.71	-0.87	0.15	-0.22	1.40	-1.28
L7 企業倒産件数	前月比伸び率(%)	50.0	33.3	-75.0	300.0	-25.0	-33.3
	寄与度 (逆サイクル)	-1.10	-0.76	2.85	-2.85	0.69	0.91
L8 貸出残高(全国銀行、信用金庫)	前月差	-0.2	0.1	0.2	-0.3	0.6	0.6
	寄与度	-0.13	0.22	0.34	-0.25	0.78	0.76
一致指数トレンド成分	寄与度	0.05	-0.02	0.02	0.06	-0.02	0.05
3か月後方移動平均		93.6	91.1	89.9	86.9	86.5	82.2
	前月差(ポイント)	-0.57	-2.50	-1.23	-3.03	-0.37	-4.27
7か月後方移動平均		94.1	92.6	92.3	90.6	89.7	87.3
	前月差(ポイント)	-0.54	-1.44	-0.36	-1.66	-0.89	-2.44

(注) 逆サイクルとは、指数の上昇、下降が景気の動きと反対になることをいう。「L5 鋳工業在庫率指数」及び「L7 企業倒産件数」は逆サイクルとなっており、したがって、指数の前月差がプラスになれば、CI先行指数に対する寄与度のマイナス要因となり、逆に前月差がマイナスになれば、プラス要因になる。

2 CI一致指数の動向

①一致指数の推移

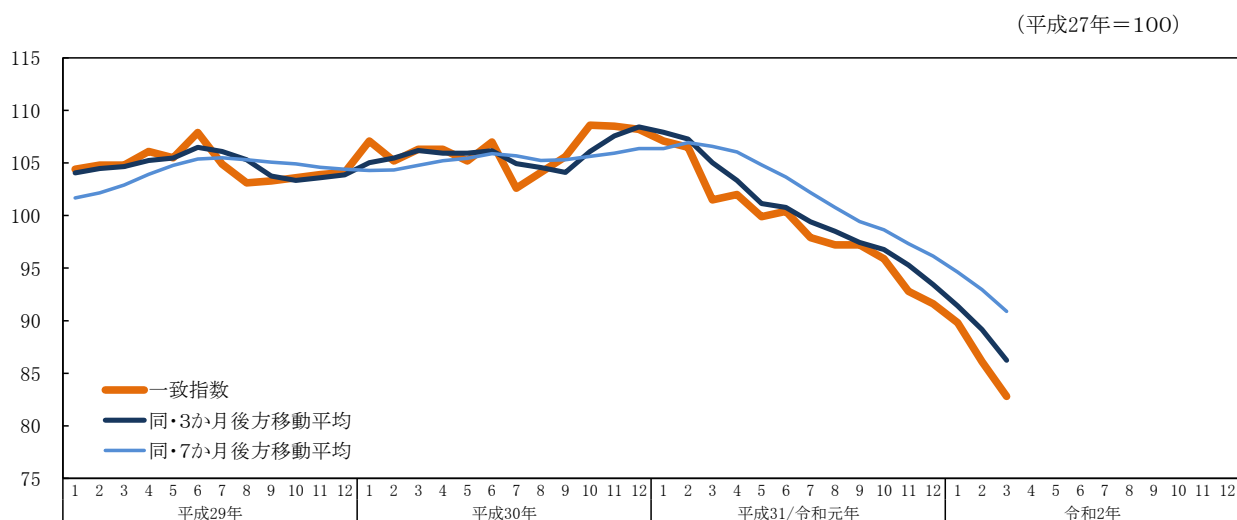

②一致指数採用系列の寄与度

		令和元年			令和2年			
		10月	11月	12月	1月	2月	3月	
CI一致指数		95.9	92.8	91.6	89.8	86.1	82.8	
	前月差(ポイント)	-1.3	-3.1	-1.2	-1.8	-3.7	-3.3	
C1 所定外労働時間指数(製造業)	前月比伸び率(%)	-1.5	-0.2	-2.2	-3.7	-3.6	-1.0	
	寄与度	-0.31	-0.04	-0.42	-0.72	-0.68	-0.14	
C2 雇用保険受給者実人員	前月比伸び率(%)	-1.2	-1.3	3.8	-2.2	0.2	-0.5	
	寄与度 (逆サイクル)	0.37	0.41	-1.32	0.71	-0.10	0.07	
C3 有効求人倍率(除く学卒)	前月差	0.00	-0.01	-0.01	-0.12	-0.05	-0.07	
	寄与度	-0.39	-0.82	-0.77	-2.06	-1.96	-1.85	
C4 鉱工業生産指数	前月比伸び率(%)	-3.5	-12.5	1.1	3.9	0.1	-8.8	
	寄与度	-0.97	-1.85	0.28	0.93	0.01	-1.67	
C5 輸入通関実績	前月比伸び率(%)	0.0	-9.8	15.8	-9.4	-12.7	3.7	
	寄与度	-0.03	-0.75	0.95	-0.66	-0.91	0.21	
3か月後方移動平均		96.8	95.3	93.4	91.4	89.2	86.2	
		前月差(ポイント)	-0.67	-1.47	-1.87	-2.03	-2.23	-2.93
7か月後方移動平均		98.6	97.3	96.1	94.6	92.9	90.9	
		前月差(ポイント)	-0.80	-1.31	-1.19	-1.51	-1.69	-2.06

(注) 逆サイクルとは、指数の上昇、下降が景気の動きと反対になることをいう。「C2 雇用保険受給者実人員」は逆サイクルとなっており、したがって、指数の前月差がプラスになれば、CI一致指数に対する寄与度のマイナス要因となり、逆に前月差がマイナスになれば、プラス要因になる。

3 CI遅行指数の動向

①遅行指数の推移

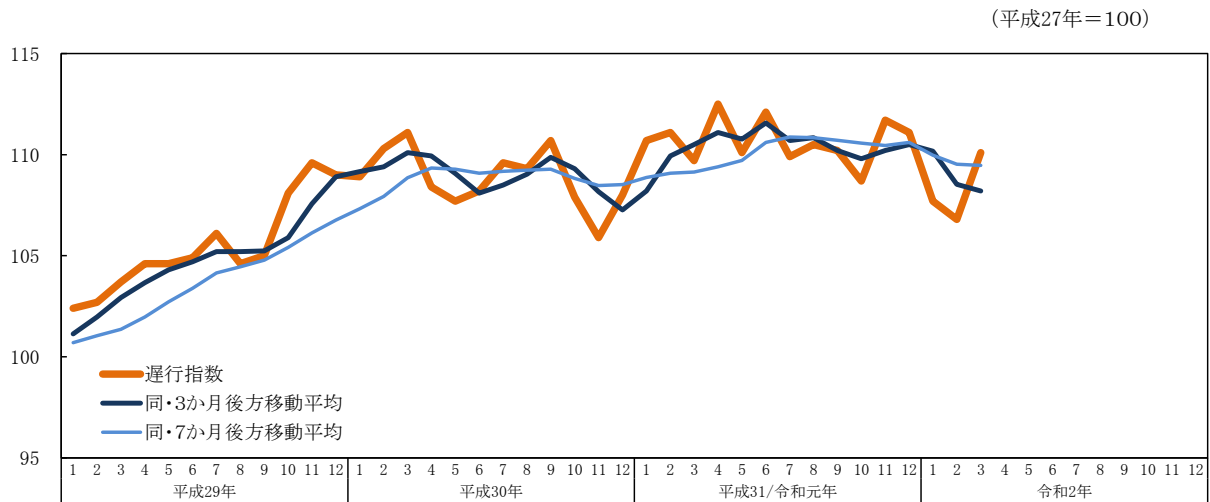

②遅行指数採用系列の寄与度

		令和元年		令和2年				
		10月	11月	12月	1月	2月	3月	
CI遅行指数		108.7	111.7	111.1	107.7	106.8	110.1	
	前月差(ポイント)	-1.5	3.0	-0.6	-3.4	-0.9	3.3	
LG1 常用雇用指数(製造業)	前月差	-0.5	0.1	-0.1	-1.4	-0.3	0.6	
	寄与度	-0.55	0.12	-0.11	-1.58	-0.35	0.83	
LG2 賃金指数(所定内給与、製造業)	前月差	-0.7	1.6	-1.9	-2.6	-1.0	1.4	
	寄与度	-0.35	0.74	-0.94	-1.47	-0.55	0.82	
LG3 消費者物価指数(山口市)	前月差	0.1	0.0	0.4	-0.1	-0.3	0.2	
	寄与度	0.14	0.02	0.48	-0.13	-0.39	0.28	
LG4 家計消費支出 (勤労者世帯、実質)	前月比伸び率(%)	-9.7	8.4	21.3	-26.2	11.8	-0.2	
	寄与度	-0.52	0.44	1.02	-1.61	0.69	0.00	
LG5 鉱工業在庫指数	前月比伸び率(%)	-4.0	4.8	-3.6	5.5	-0.9	5.7	
	寄与度	-0.92	1.00	-0.82	1.36	-0.30	1.35	
LG6 営業倉庫保管残高	前月比伸び率(%)	3.4	4.2	-1.3				
	寄与度	0.58	0.72	-0.28				
一致指数トレンド成分	寄与度	0.06	-0.02	0.03	0.07	-0.03	0.06	
3か月後方移動平均		109.8	110.2	110.5	110.2	108.5	108.2	
		前月差(ポイント)	-0.40	0.40	0.30	-0.33	-1.63	-0.33
7か月後方移動平均		110.6	110.5	110.6	110.0	109.5	109.5	
		前月差(ポイント)	-0.14	-0.11	0.14	-0.63	-0.44	-0.06

4 CI(コンポジット・インデックス)時系列グラフ Composite Indexes

(1) 先行指数 Leading Index (平成27年=100)

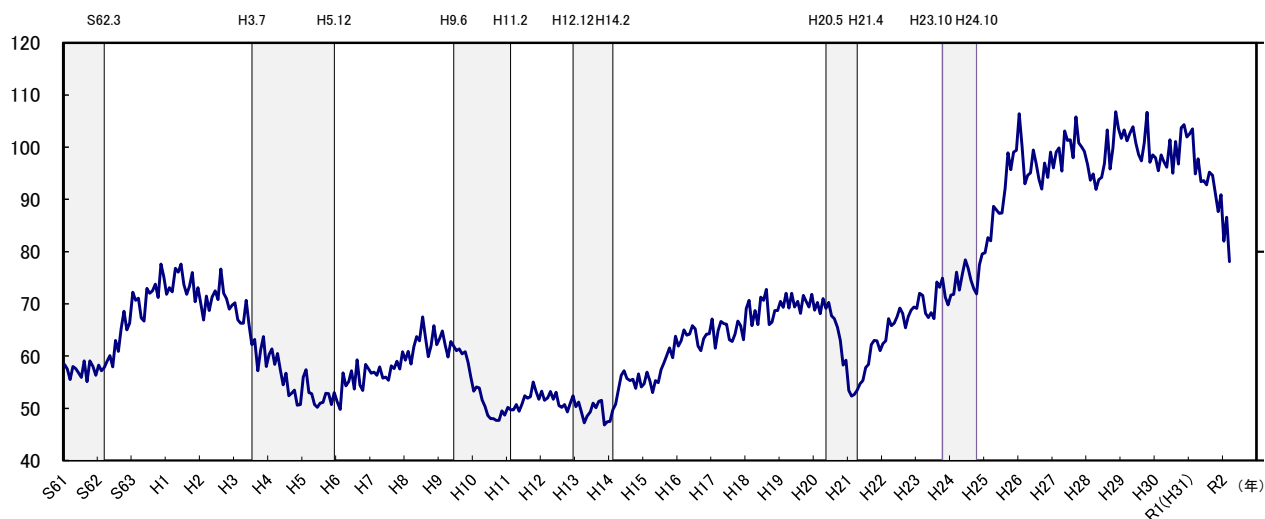

(2) 一致指数 Coincident Index (平成27年=100)

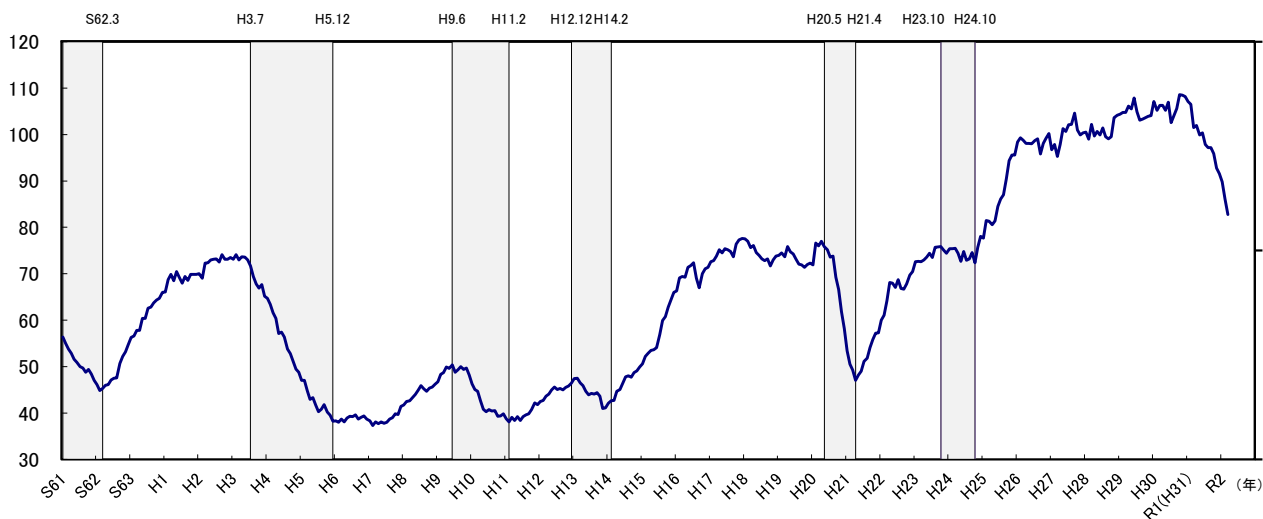

(3) 遅行指数 Lagging Index (平成27年=100)

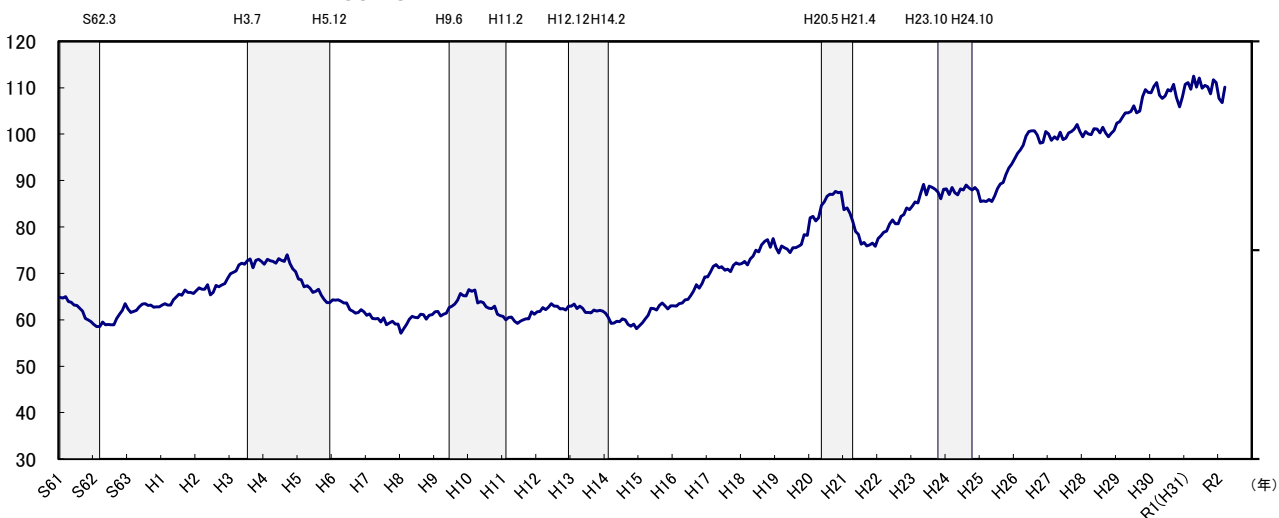

(注) シャドー部分は景気後退期を示す。

6 個別系列の数値

		先行系列 Leading Indicators							
系列名 年月	L1 入職率 (製造業)	L2 新規求人数 (除く学卒)	L3 生産財 生産指数	L4 乗用車新車 登録台数	L5 鉱工業 在庫率指数 (逆サイクル)	L6 新設住宅 着工床面積	L7 企業倒産 件数 (逆サイクル)	L8 貸出残高	
	(%) (季調値)	(人) (季調値)	(27年=100) (季調値)	(台) (季調値)	(27年=100) (季調値)	(㎡) (季調値)	(件) (季調値)	(%) (前年同月比)	
H 29 (2017) 10 ...	1.31	10,640	113.8	5,343	100.5	54,412	1	3.3	
H 29 (2017) 11 ...	1.29	10,754	107.5	5,121	101.4	40,738	7	3.3	
H 29 (2017) 12 ...	0.66	10,934	106.0	5,232	100.8	63,518	4	3.3	
H 30 (2018) 1 ...	0.94	10,734	106.3	5,216	103.5	55,186	4	3.4	
H 30 (2018) 2 ...	1.09	10,789	104.2	5,304	108.4	63,640	7	2.6	
H 30 (2018) 3 ...	0.91	10,941	107.3	5,302	109.5	73,255	6	3.5	
H 30 (2018) 4 ...	0.96	10,763	101.3	5,455	103.7	53,452	2	2.6	
H 30 (2018) 5 ...	1.09	10,401	108.9	5,331	101.0	49,129	7	2.4	
H 30 (2018) 6 ...	1.17	10,772	108.5	5,284	99.0	67,470	5	3.0	
H 30 (2018) 7 ...	1.01	10,323	104.6	5,250	112.7	64,218	5	4.1	
H 30 (2018) 8 ...	1.12	11,329	105.7	5,263	103.2	61,184	7	4.8	
H 30 (2018) 9 ...	1.19	10,741	106.1	5,159	111.8	51,984	7	5.1	
H 30 (2018) 10 ...	1.10	10,880	107.5	5,453	99.3	57,166	5	5.2	
H 30 (2018) 11 ...	0.95	10,930	107.8	5,460	99.7	67,102	5	5.3	
H 30 (2018) 12 ...	0.93	11,531	105.8	5,252	101.0	64,955	5	4.5	
H 31 (2019) 1 ...	1.06	10,950	106.0	5,290	103.2	60,032	2	4.3	
H 31 (2019) 2 ...	1.02	10,836	105.9	5,118	96.0	68,602	2	4.2	
H 31 (2019) 3 ...	0.87	10,729	104.3	4,907	104.7	64,110	3	3.0	
H 31 (2019) 4 ...	1.14	11,176	102.5	5,336	101.6	59,398	6	3.2	
R 1 (2019) 5 ...	1.01	10,927	100.3	5,714	100.1	38,509	8	2.6	
R 1 (2019) 6 ...	1.03	10,948	102.3	5,119	100.3	54,637	7	2.3	
R 1 (2019) 7 ...	0.99	11,059	104.7	5,153	100.3	50,564	6	0.6	
R 1 (2019) 8 ...	0.99	10,773	103.3	5,560	108.5	72,390	3	0.5	
R 1 (2019) 9 ...	0.83	10,898	107.7	5,586	98.6	39,697	4	-0.1	
R 1 (2019) 10 ...	0.69	10,827	106.8	4,305	96.8	53,043	6	-0.3	
R 1 (2019) 11 ...	0.93	10,537	101.7	4,894	114.5	45,566	8	-0.2	
R 1 (2019) 12 ...	0.98	10,512	99.7	4,674	106.5	46,658	2	0.0	
R 2 (2020) 1 ...	0.76	9,091	100.5	4,753	118.1	44,687	8	-0.3	
R 2 (2020) 2 ...	0.67	9,745	98.8	4,711	112.4	58,295	6	0.3	
R 2 (2020) 3 ...	0.61	9,086	92.9	4,407	133.7	45,701	4	0.9	

一致系列 Coincident Indicators						
年月	系列名	C1 所定外労働 時間指数 (製造業)	C2 雇用保険 受給者実人員 (逆サイクル)	C3 有効求人倍率 (除く学卒)	C4 鉱工業 生産指数	C5 輸入通関実績
		(27年=100) (季調値)	(人) (季調値)	(倍) (季調値)	(27年=100) (季調値)	(百万円) (季調値)
H 29 (2017)	10 ...	103.4	3,968	1.50	102.4	104,865
H 29 (2017)	11 ...	105.1	3,977	1.51	105.0	98,361
H 29 (2017)	12 ...	104.5	3,959	1.53	104.0	100,638
H 30 (2018)	1 ...	114.4	3,895	1.55	100.6	115,040
H 30 (2018)	2 ...	110.5	3,885	1.53	102.7	114,812
H 30 (2018)	3 ...	111.6	3,897	1.56	106.1	104,583
H 30 (2018)	4 ...	113.8	3,890	1.57	103.9	108,352
H 30 (2018)	5 ...	112.9	4,039	1.56	107.5	121,933
H 30 (2018)	6 ...	111.1	3,889	1.57	113.7	110,747
H 30 (2018)	7 ...	108.7	4,017	1.56	97.6	118,559
H 30 (2018)	8 ...	100.1	4,048	1.60	104.3	126,464
H 30 (2018)	9 ...	106.8	3,982	1.60	105.8	120,750
H 30 (2018)	10 ...	114.6	4,006	1.62	108.4	131,224
H 30 (2018)	11 ...	118.7	3,968	1.62	105.9	132,977
H 30 (2018)	12 ...	115.2	3,904	1.66	106.6	104,656
H 31 (2019)	1 ...	117.5	3,964	1.65	108.3	102,340
H 31 (2019)	2 ...	107.4	3,937	1.65	111.8	114,789
H 31 (2019)	3 ...	107.3	3,988	1.62	106.5	101,983
H 31 (2019)	4 ...	104.1	3,995	1.63	110.9	103,867
R 1 (2019)	5 ...	100.6	3,928	1.62	108.6	97,845
R 1 (2019)	6 ...	100.4	3,959	1.62	111.9	107,338
R 1 (2019)	7 ...	101.0	3,969	1.61	106.1	104,955
R 1 (2019)	8 ...	100.6	3,938	1.60	108.8	97,238
R 1 (2019)	9 ...	98.3	4,077	1.61	113.9	105,376
R 1 (2019)	10 ...	96.8	4,029	1.61	109.9	105,326
R 1 (2019)	11 ...	96.6	3,976	1.60	96.2	95,009
R 1 (2019)	12 ...	94.5	4,126	1.59	97.3	110,007
R 2 (2020)	1 ...	91.0	4,035	1.47	101.1	99,621
R 2 (2020)	2 ...	87.7	4,042	1.42	101.2	86,990
R 2 (2020)	3 ...	86.8	4,020	1.35	92.3	90,174

遅行系列 Lagging Indicators						
系列名	Lg1 常用雇用指数 (製造業)	Lg2 賃金指数 (所定内給与) (製造業)	Lg3 消費者物価 指 数	Lg4 家計消費 支 出 (勤労者世帯) (実 質) (円) (季調値)	Lg5 鉱工業 在庫指数 (27年=100) (季調値)	Lg6 営業倉庫 保管残高 (千トン) (季調値)
年 月	(%) (前年同月比)	(%) (前年同月比)	(%) (前年同月比)			
H 29 (2017) 10 ...	2.3	1.5	0.6	313,904	99.9	199
H 29 (2017) 11 ...	2.4	1.6	1.0	293,940	102.9	203
H 29 (2017) 12 ...	1.8	0.5	1.2	292,859	102.0	208
H 30 (2018) 1 ...	2.0	-1.9	1.3	292,533	102.9	212
H 30 (2018) 2 ...	2.0	-2.8	1.9	316,756	105.7	214
H 30 (2018) 3 ...	1.7	-2.0	1.2	313,149	110.6	220
H 30 (2018) 4 ...	0.8	-1.8	0.8	300,401	107.3	213
H 30 (2018) 5 ...	0.6	-1.0	0.8	279,296	105.4	211
H 30 (2018) 6 ...	0.7	-1.6	0.8	300,131	107.2	208
H 30 (2018) 7 ...	0.7	-1.2	1.0	313,438	107.4	216
H 30 (2018) 8 ...	0.8	-1.5	1.3	278,137	105.7	219
H 30 (2018) 9 ...	0.6	-1.4	1.2	332,508	110.0	216
H 30 (2018) 10 ...	0.6	-2.4	1.4	297,774	105.0	205
H 30 (2018) 11 ...	0.2	-3.1	1.0	287,433	105.0	196
H 30 (2018) 12 ...	0.7	-1.3	0.7	286,224	106.1	204
H 31 (2019) 1 ...	0.9	2.8	0.6	283,205	109.0	212
H 31 (2019) 2 ...	0.8	3.8	0.3	341,561	106.3	210
H 31 (2019) 3 ...	0.3	1.3	0.9	264,489	108.2	218
H 31 (2019) 4 ...	1.4	3.1	1.4	321,606	106.2	211
R 1 (2019) 5 ...	1.2	0.4	1.2	298,597	106.2	207
R 1 (2019) 6 ...	1.1	2.3	1.2	344,583	106.7	210
R 1 (2019) 7 ...	0.8	2.5	0.8	296,629	103.3	209
R 1 (2019) 8 ...	0.4	2.7	0.6	323,435	107.8	206
R 1 (2019) 9 ...	-0.1	3.5	0.7	316,371	106.2	208
R 1 (2019) 10 ...	-0.6	2.8	0.8	285,811	102.0	215
R 1 (2019) 11 ...	-0.5	4.4	0.8	309,801	106.9	224
R 1 (2019) 12 ...	-0.6	2.5	1.2	375,849	103.1	221
R 2 (2020) 1 ...	-2.0	-0.1	1.1	277,260	108.8	0
R 2 (2020) 2 ...	-2.3	-1.1	0.8	310,026	107.8	0
R 2 (2020) 3 ...	-1.7	0.3	1.0	309,439	113.9	0

7 (参考) DI(ディフュージョン・インデックス)変化方向表
 Direction of Change in 19 Components of Diffusion Indexes

系 列 名		平成31年			令和元年									令和2年		
		1	2	3	4	5	6	7	8	9	10	11	12	1	2	3
先行 系列	1 入職率 (製造業)	-	+	-	+	-	+	-	-	-	-	-	+	+	-	-
	2 新規求人数 (除く学卒)	+	-	-	+	+	+	-	-	-	-	-	-	-	-	-
	3 生産財生産指数	-	-	-	-	-	-	+	+	+	+	-	-	-	-	-
	4 乗用車新車登録台数	-	-	-	+	+	+	-	-	+	-	-	-	+	-	-
	5 鉱工業在庫率指数 (逆サイクル)	-	+	-	+	-	+	+	-	+	+	-	-	-	+	-
	6 新設住宅着工床面積	+	+	-	-	-	-	-	+	-	+	-	+	-	+	-
	7 企業倒産件数 (逆サイクル)	+	+	+	-	-	-	0	+	+	0	-	+	-	+	-
	8 貸出残高 (全国銀行、信用金庫)	-	-	-	-	-	-	-	-	-	-	-	+	0	+	+
	拡張系列数	3.0	4.0	1.0	4.0	2.0	4.0	2.5	3.0	4.0	3.5	0.0	4.0	2.5	4.0	1.0
採用系列数	8	8	8	8	8	8	8	8	8	8	8	8	8	8	8	
先行指数	37.5	50.0	12.5	50.0	25.0	50.0	31.3	37.5	50.0	43.8	0.0	50.0	31.3	50.0	12.5	
一致 系列	1 所定外労働時間指数 (製造業)	+	-	-	-	-	-	-	0	-	-	-	-	-	-	-
	2 雇用保険受給者実人員 (逆サイクル)	+	+	-	-	+	+	+	-	-	-	-	-	-	-	+
	3 有効求人倍率 (除く学卒)	+	+	-	-	-	0	-	-	-	0	0	-	-	-	-
	4 鉱工業生産指数	-	+	-	+	-	+	-	+	+	+	-	-	-	+	-
	5 輸入通関実績	-	-	-	+	-	+	+	-	-	+	-	+	-	-	-
	拡張系列数	3.0	3.0	0.0	2.0	1.0	3.5	2.0	1.5	1.0	2.5	0.5	1.0	0.0	1.0	1.0
採用系列数	5	5	5	5	5	5	5	5	5	5	5	5	5	5	5	
一致指数	60.0	60.0	0.0	40.0	20.0	70.0	40.0	30.0	20.0	50.0	10.0	20.0	0.0	20.0	20.0	
遅行 系列	1 常用雇用指数 (製造業)	+	+	-	+	+	+	-	-	-	-	-	-	-	-	-
	2 賃金指数 (所定内給与、製造業)	+	+	+	+	-	+	-	+	+	+	+	-	-	-	-
	3 消費者物価指数 (山口市)	-	-	+	+	+	+	-	-	-	0	+	+	+	0	-
	4 家計消費支出 (勤労者世帯、実質)	-	+	-	+	-	+	-	+	-	-	-	+	-	+	-
	5 鉱工業在庫指数	+	+	+	-	-	-	-	+	-	-	-	-	+	+	+
	6 営業倉庫保管残高	+	+	+	-	-	-	-	-	-	+	+	+	-	-	-
拡張系列数	4.0	5.0	4.0	4.0	2.0	4.0	0.0	3.0	1.0	2.5	3.0	3.0	2.0	2.5	1.0	
採用系列数	6	6	6	6	6	6	6	6	6	6	6	6	5	5	5	
遅行指数	66.7	83.3	66.7	66.7	33.3	66.7	0.0	50.0	16.7	41.7	50.0	50.0	40.0	50.0	20.0	

8 (参考)DI(ディフュージョン・インデックス)時系列グラフ

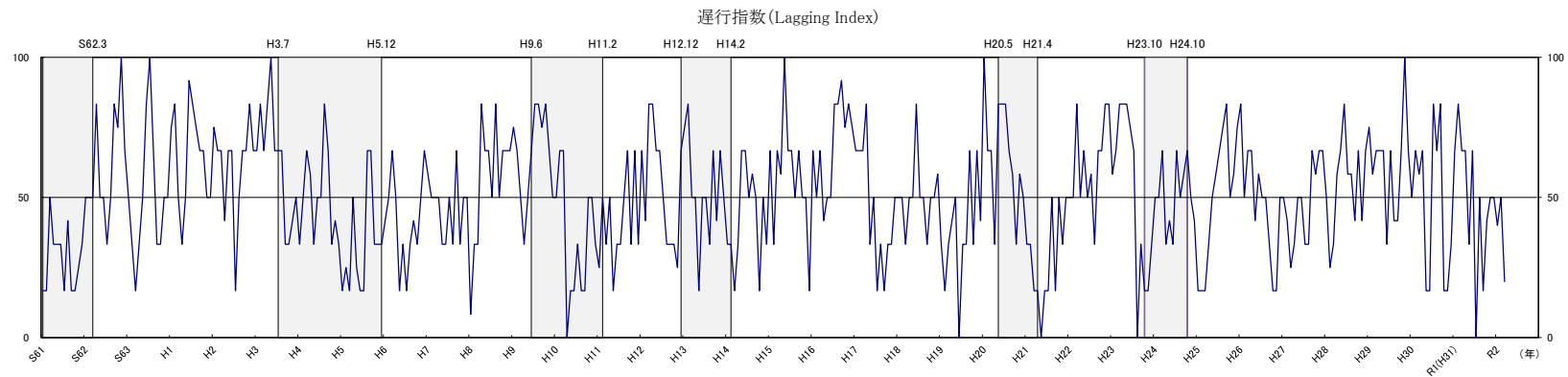
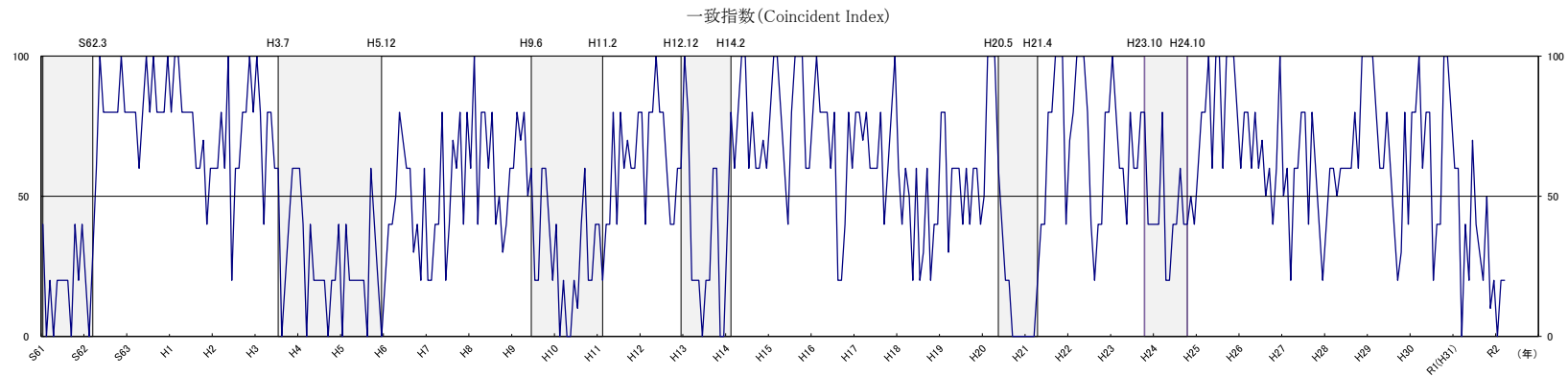
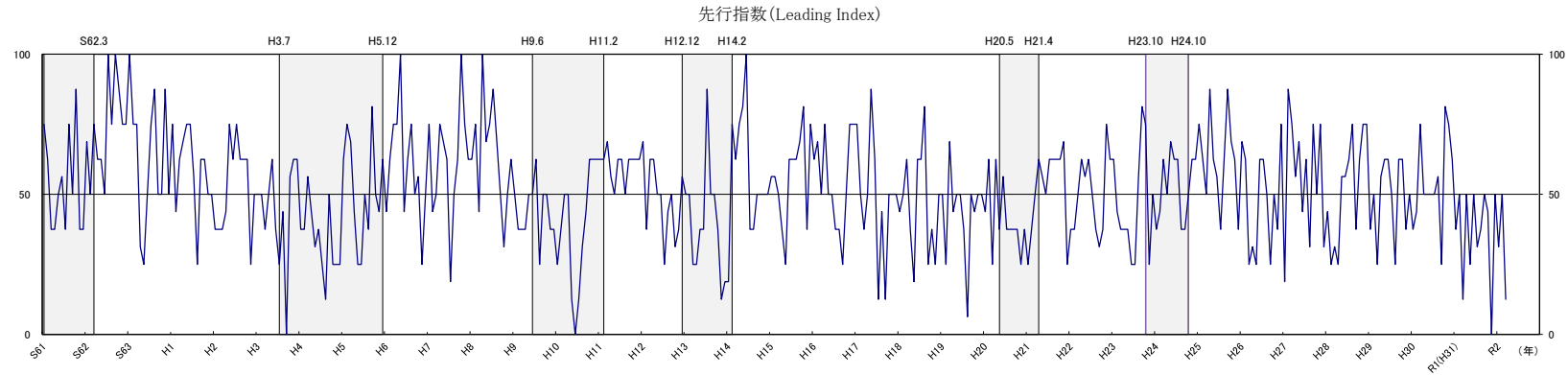

11 (参考) 累積DIグラフ (Cumulated Diffusion Indexes)

--- 先行指数 — 一致指数 — 遅行指数

